



I. COMUNIDAD DE MADRID

A) Disposiciones Generales

Presidencia de la Comunidad

1651 *CORRECCIÓN de errores de la publicación de la Ley 20/1999, de 3 de mayo, del Parque Regional del Curso Medio del río Guadarrama y su entorno.*

Advertidos errores en la publicación de la Ley 20/1999, de 3 de mayo, del Parque Regional del Curso Medio del río Guadarrama

y su entorno (BOLETÍN OFICIAL DE LA COMUNIDAD DE MADRID número 121, de 24 de mayo de 1999), se procede a su corrección en el sentido siguiente:

- En la página 21, donde se ha publicado el mapa topográfico de la Comunidad de Madrid 581/3-1, debe publicarse el mapa topográfico de la Comunidad de Madrid 558/3-1, que se inserta a continuación.
- En la página 22, donde se ha publicado el mapa topográfico de la Comunidad de Madrid 581/4-1, debe publicarse el mapa topográfico de la Comunidad de Madrid 558/4-1, que se inserta a continuación.

Mapa Topográfico de la Comunidad de Madrid

EIO

558(3-1)

1	1:1000	1:1000	1:1000
2	1:2000	1:2000	1:2000
3	1:5000	1:5000	1:5000
4	1:10000	1:10000	1:10000
5	1:25000	1:25000	1:25000
6	1:50000	1:50000	1:50000
7	1:100000	1:100000	1:100000
8	1:250000	1:250000	1:250000
9	1:500000	1:500000	1:500000
10	1:1000000	1:1000000	1:1000000

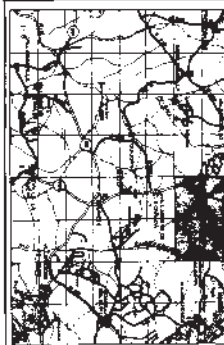
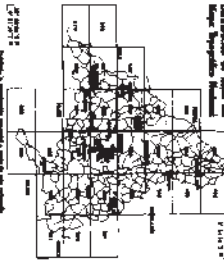
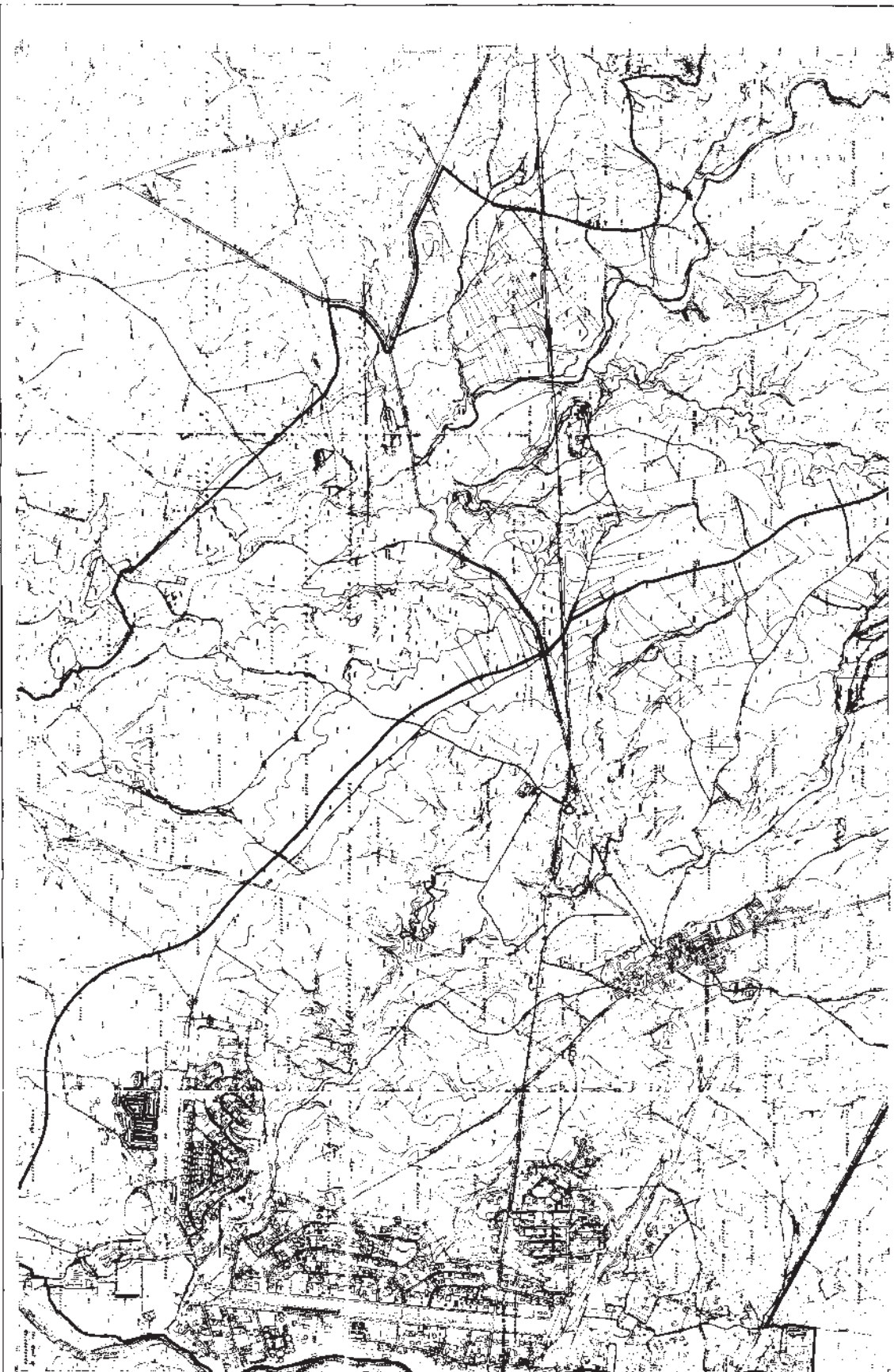

INSTITUTO GEOGRÁFICO NACIONAL
 DIRECCIÓN GENERAL DE CARRETERAS Y VIALIDAD
 28002 MADRID
 Edición 1:10.000 = 1 milímetro por 10 metros
 558
 (3-1)

Mapa Topográfico de la Comunidad de Madrid

E10

558(4-1)

Legenda	
[Symbol]	Altimetría
[Symbol]	Lineas de contorno
[Symbol]	Rede hidrográfică
[Symbol]	Rede feroviaria
[Symbol]	Rede de caminos
[Symbol]	Rede de carreteras
[Symbol]	Rede de carreteras nacionales
[Symbol]	Rede de carreteras provinciales
[Symbol]	Rede de carreteras locales
[Symbol]	Rede de caminos vecinales
[Symbol]	Rede de caminos rurales
[Symbol]	Rede de caminos de herradura
[Symbol]	Rede de caminos de mulo
[Symbol]	Rede de caminos de burro
[Symbol]	Rede de caminos de asno
[Symbol]	Rede de caminos de caballo
[Symbol]	Rede de caminos de mulero
[Symbol]	Rede de caminos de burro
[Symbol]	Rede de caminos de asno
[Symbol]	Rede de caminos de caballo
[Symbol]	Rede de caminos de mulero

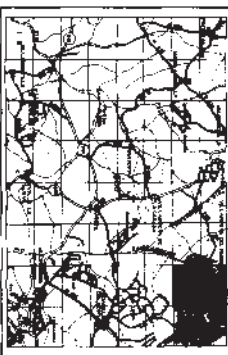
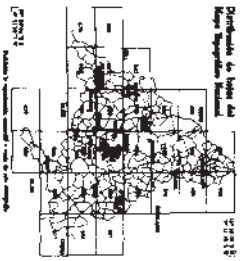

Escala 1:10.000 = 1 milímetro por 10 metros.
558
(4-1)
 PÁGINA 4 SEGUNDA DEL PLAN 558-98-01
 PLANO DE ORDENAMIENTO Y SU ENTORNO
 4-1
 558