

MINISTERIO DE MEDIO AMBIENTE

20096 *RESOLUCIÓN de 16 de octubre de 2006, de la Dirección General para la Biodiversidad, por la que se incluyen en el Inventario Nacional de Zonas Húmedas, humedales de la Comunidad de Madrid.*

El Real Decreto 435/2004, de 12 de marzo, por el que se regula el Inventario Nacional de Zonas Húmedas, aprobado en desarrollo de la Ley 4/1989, de 27 de marzo, de Conservación de los Espacios Naturales y de la Flora y Fauna Silvestres, establece en su artículo 4 que la inclusión de una zona húmeda en el Inventario Nacional se llevará a cabo mediante Resolución motivada de esta Dirección General, a propuesta del órgano competente de la Comunidad Autónoma, previa notificación al correspondiente organismo de cuenca para su informe.

A su vez, el art. 4 de dicho Real Decreto también establece que las resoluciones de inclusión serán publicadas en el Boletín Oficial del Estado, con expresión del nombre, código, superficie, localización geográfica y Comunidad Autónoma.

Por todo lo anterior, a propuesta de la Dirección General del Medio Natural de la Comunidad de Madrid y tras informe favorable del organismo de cuenca correspondiente, se dispone la inclusión en dicho Inventario Nacional de Zonas Húmedas de los siguientes 23 humedales de la Comunidad de Madrid (cuyos nombres, códigos, superficies y localizaciones geográficas se incluyen como anexo a la presente Resolución):

- Lagunas de Soto Mozanaque.
- Mar de Ontígola.
- Humedal del Carrizal de Villamejor.
- Soto del Lugar.
- Laguna de Soto de las Cuevas.
- Lagunas de las Madres.
- Laguna de San Juan.
- Laguna de Casasola.
- Laguna de San Galindo.
- Lagunas de Ciempozuelos.
- Lagunas de Castrejón.
- Lagunas de Horna.
- Charcas de los Camorchos.
- Lagunas de la presa del río Henares.
- Lagunas de Belvis.
- Humedales del Macizo de Peñalara.
- Lagunas del Campillo.
- Laguna de Soto de las Juntas.
- Lagunas de Cerro Gordo.
- Laguna de Valdemanco.
- Lagunas de Velilla.
- Lagunas de Sotillo y Picón de los Conejos.
- Laguna de las Esteras.

Para general conocimiento se dispone la publicación de estas inclusiones y su correspondiente anexo.

Madrid, 16 de octubre de 2006.–El Director General para la Biodiversidad, José Luis Herranz Sáez.

Nombre: **Lagunas de Soto Mozanaque**
Código INZH: **IH311001**
Superficie cartográfica: **8,13 ha.**
Coordenadas geográficas del punto central: **40° 36' 6" N / 3° 32' 19" W**
Comunidad Autónoma: **Comunidad de Madrid**

ANEXO



Nombre: **Mar de Ontígola**
Código INZH: **IH311002**
Superficie cartográfica: **8,61 ha.**
Coordenadas geográficas del punto central: **40° 1' 8" N / 3° 35' 48" W**
Comunidad Autónoma: **Comunidad de Madrid**



Nombre: **Humedal del Carrizal de Villamejor**
Código INZH: **IH31.1003**
Superficie cartográfica: **36,47 ha.**
Coordenadas geográficas del punto central: **39° 55' 59" N / 3° 48' 33" W**
Comunidad Autónoma: **Comunidad de Madrid**



Nombre: **Soto del Lugar**
Código INZH: **IH311004**
Superficie cartográfica: **22,29 ha.**
Coordenadas geográficas del punto central: **39° 57' 0" N / 3° 45' 44" W**
Comunidad Autónoma: **Comunidad de Madrid**



Nombre: **Laguna de Soto de las Cuevas**
Código INZH: **IH311005**
Superficie cartográfica: **11,56 ha.**
Coordenadas geográficas del punto central: **40° 5' 46" N / 3° 36' 39" W**
Comunidad Autónoma: **Comunidad de Madrid**



Nombre: **Lagunas de las Madres**
Código INZH: **IH311006**
Superficie cartográfica: **12,17 ha.**
Coordenadas geográficas del punto central: **40° 17' 55" N / 3° 30' 47" W**
Comunidad Autónoma: **Comunidad de Madrid**

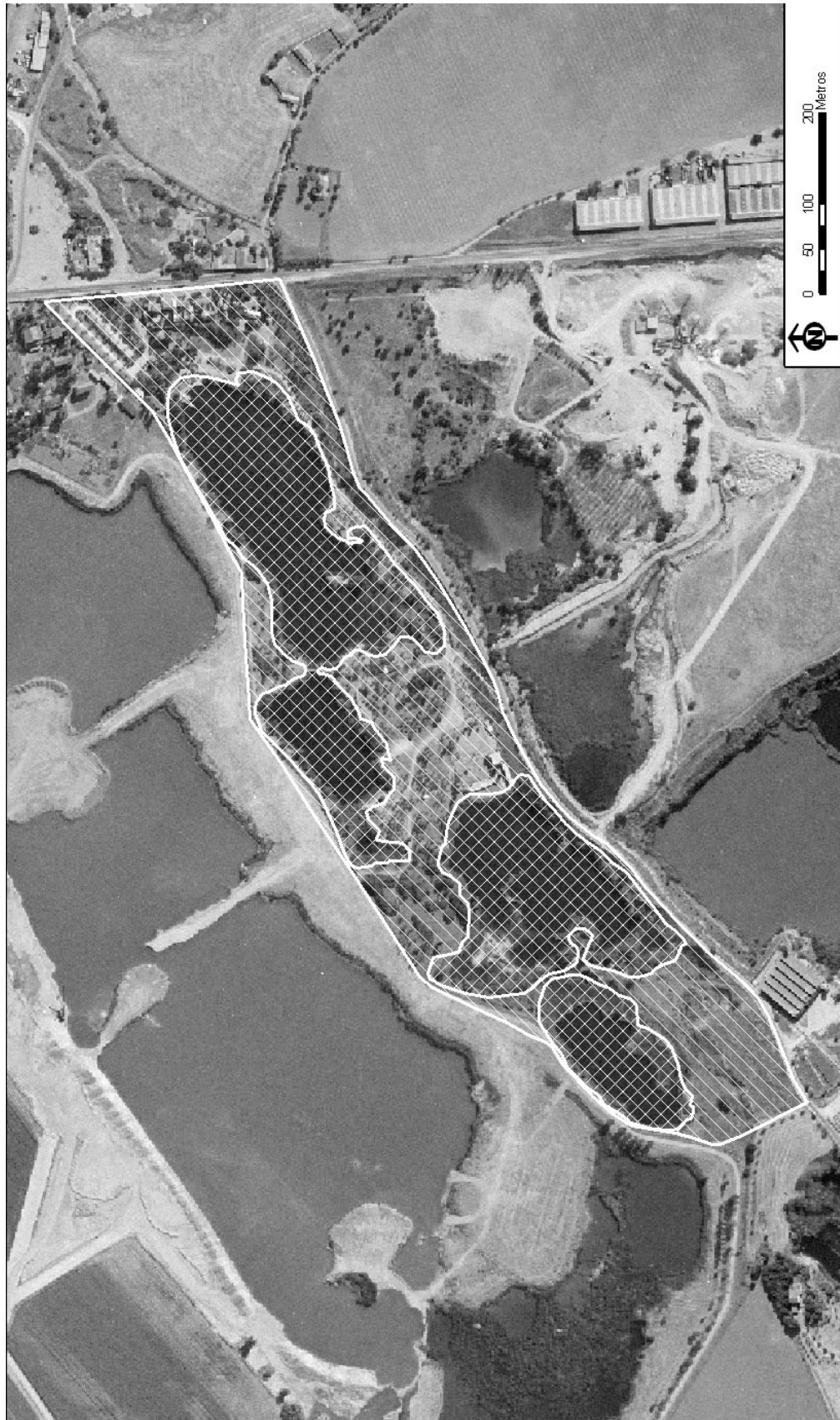

Nombre: **Laguna de San Juan**
Código INZH: **IH311007**
Superficie cartográfica: **10,58 ha.**
Coordenadas geográficas del punto central: **40° 8' 34" N / 3° 31' 7" W**
Comunidad Autónoma: **Comunidad de Madrid**



Nombre: **Laguna de Casasola**
Código INZH: **IH311008**
Superficie cartográfica: **2,05 ha.**
Coordenadas geográficas del punto central: **40° 9' 46" N / 3° 28' 57" W**
Comunidad Autónoma: **Comunidad de Madrid**



Nombre: **Laguna de San Galindo**
Código INZH: **IH311009**
Superficie cartográfica: **2,47 ha.**
Coordenadas geográficas del punto central: **40° 10' 32" N / 3° 28' 24" W**
Comunidad Autónoma: **Comunidad de Madrid**



Nombre: **Lagunas de Ciempozuelos**
Código INZH: **IH311010**
Superficie cartográfica: **15,94 ha.**
Coordenadas geográficas del punto central: **40° 8' 51" N / 3° 34' 20" W**
Comunidad Autónoma: **Comunidad de Madrid**



Nombre: **Lagunas de Castrejón**
Código INZH: **IH311011**
Superficie cartográfica: **2,78 ha.**
Coordenadas geográficas del punto central: **40° 32' 22" N / 4° 8' 37" W**
Comunidad Autónoma: **Comunidad de Madrid**



Nombre: **Lagunas de Horna**
Código INZH: **IH311012**
Superficie cartográfica: **1,24 ha.**
Coordenadas geográficas del punto central: **40° 18' 33" N / 3° 39' 31" W**
Comunidad Autónoma: **Comunidad de Madrid**

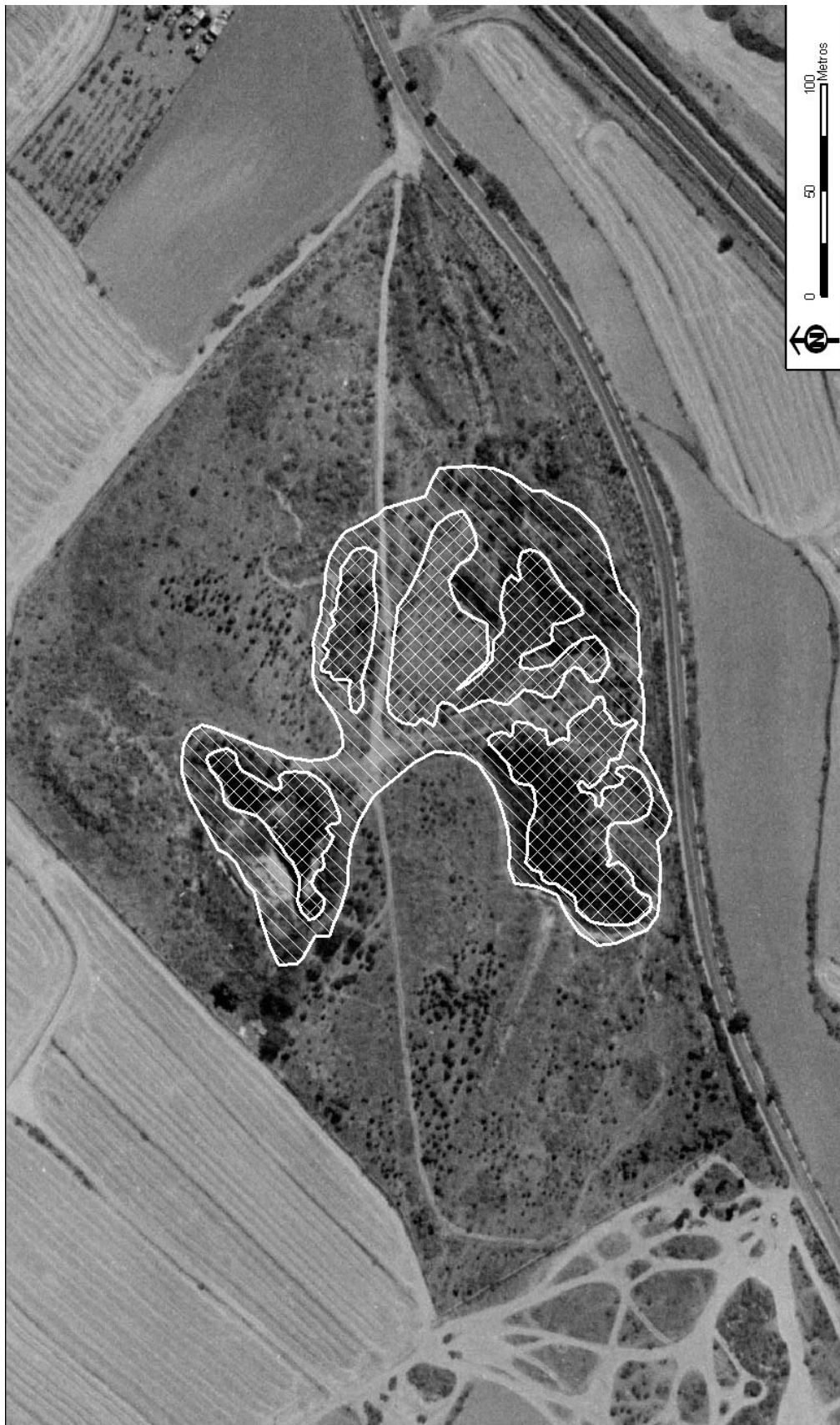

Nombre: **Charcas de los Camorchos**
Código INZH: **IH311013**
Superficie cartográfica: **0,21 ha.**
Coordenadas geográficas del punto central: **40° 35' 52" N / 3° 55' 10" W**
Comunidad Autónoma: **Comunidad de Madrid**



Nombre: **Lagunas de la presa del río Henares**
Código INZH: **IH311014**
Superficie cartográfica: **6,85 ha.**
Coordenadas geográficas del punto central: **40° 24' 40" N / 3° 29' 29" W**
Comunidad Autónoma: **Comunidad de Madrid**



Nombre: **Lagunas de Belvis**
Código INZH: **IH311015**
Superficie cartográfica: **3,91 ha.**
Coordenadas geográficas del punto central: **40° 33' 15" N / 3° 33' 34" W**
Comunidad Autónoma: **Comunidad de Madrid**



Nombre: **Humedales del Macizo de Peñalara**

Código INZH: **IH311016**

Superficie cartográfica: **2,66 ha.**

Coordenadas geográficas del punto central: **40° 50' 56" N / 3° 56' 53" W**

Comunidad Autónoma: **Comunidad de Madrid**

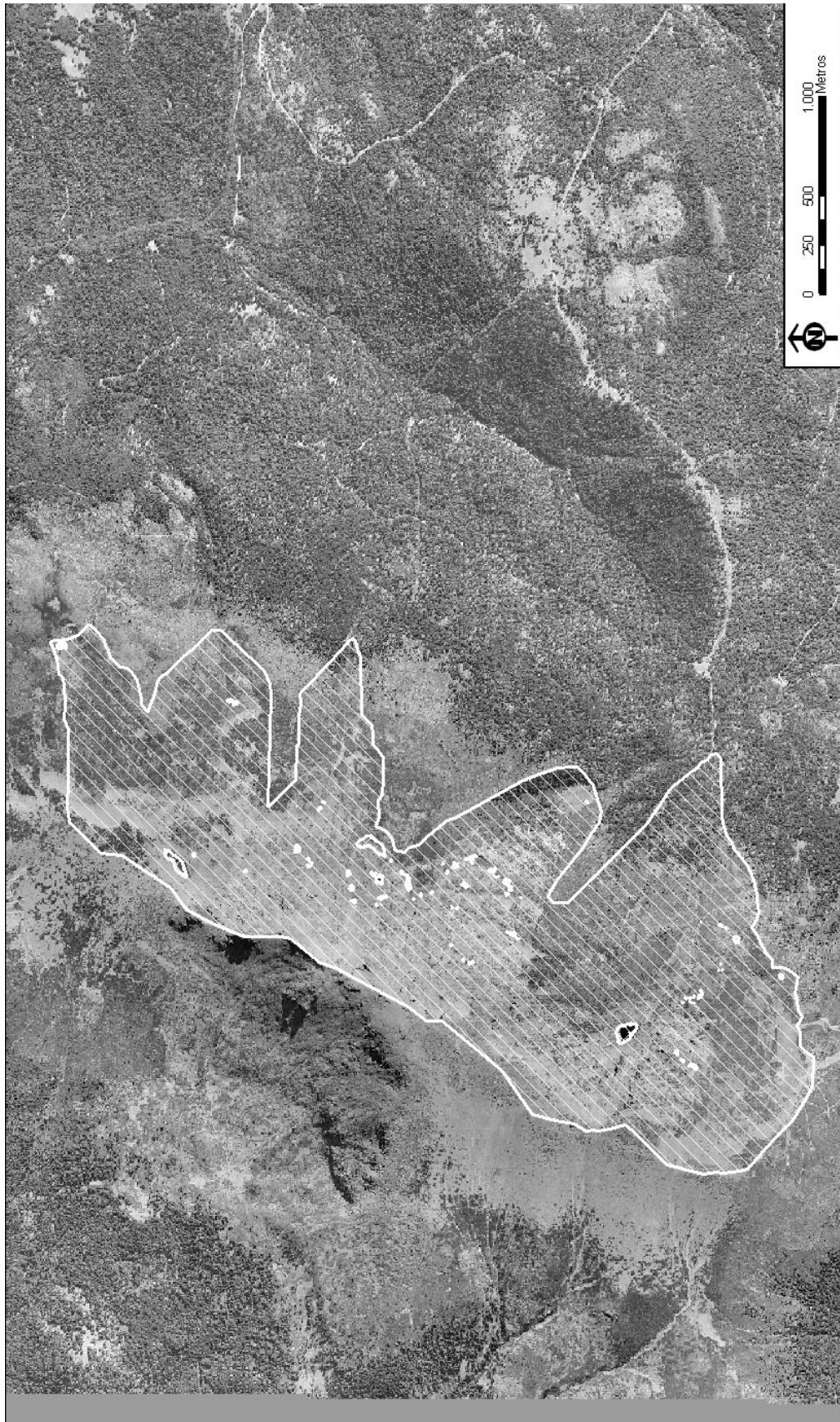

Nombre: **Lagunas del Campillo**
Código INZH: **IH311017**
Superficie cartográfica: **48,55 ha.**
Coordenadas geográficas del punto central: **40° 19' 18" N / 3° 30' 2" W**
Comunidad Autónoma: **Comunidad de Madrid**



Nombre: **Laguna de Soto de las Juntas**
Código INZH: **IH311018**
Superficie cartográfica: **10,17 ha.**
Coordenadas geográficas del punto central: **40° 18' 51" N / 3° 31' 37" W**
Comunidad Autónoma: **Comunidad de Madrid**



Nombre: **Lagunas de Cerro Gordo**
Código INZH: **IH311019**
Superficie cartográfica: **3,56 ha.**
Coordenadas geográficas del punto central: **40° 25' 21" N / 3° 28' 40" W**
Comunidad Autónoma: **Comunidad de Madrid**

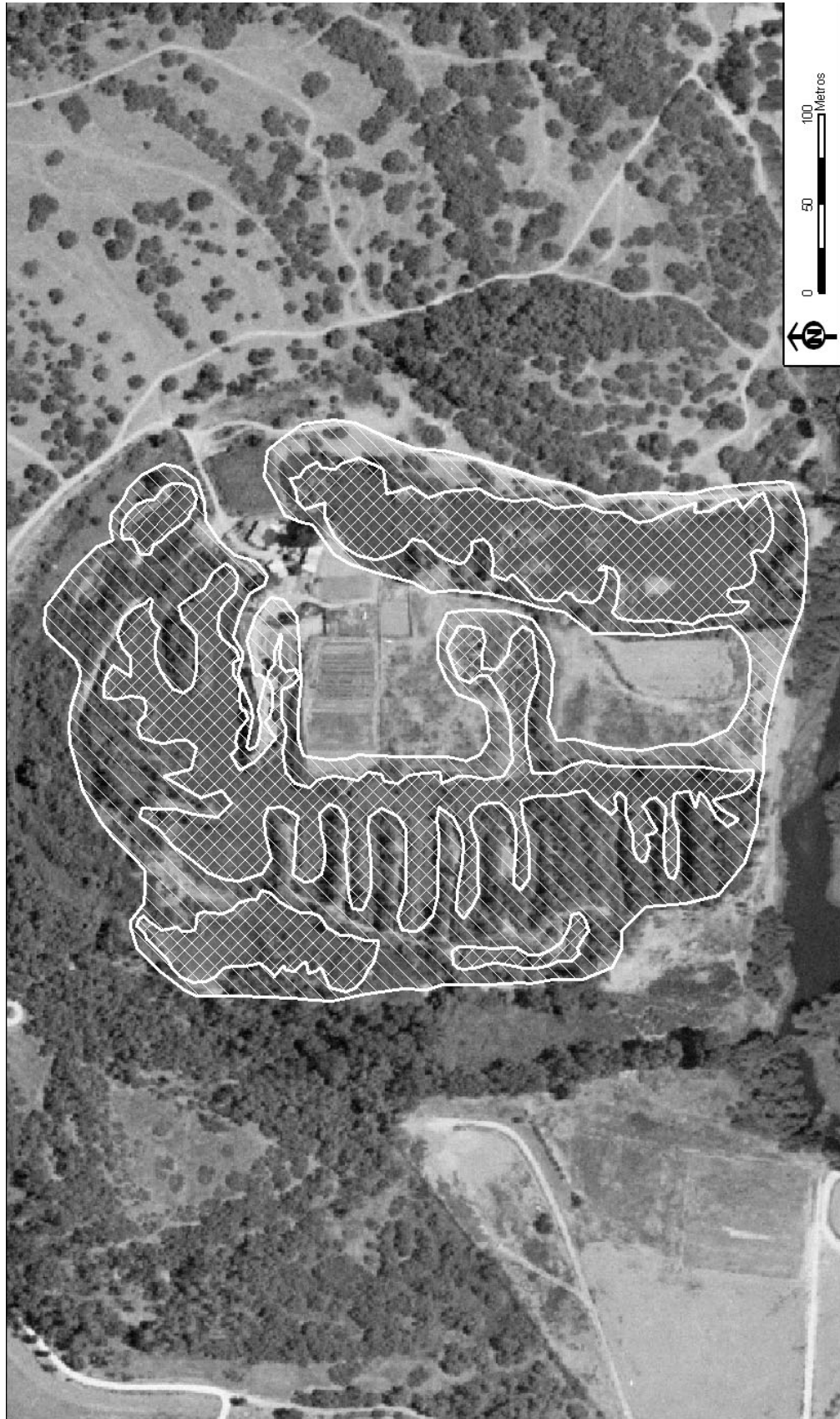

Nombre: **Laguna de Valdemanco**
Código INZH: **IH311020**
Superficie cartográfica: **1,26 ha.**
Coordenadas geográficas del punto central: **40° 51' 16" N / 3° 38' 37" W**
Comunidad Autónoma: **Comunidad de Madrid**

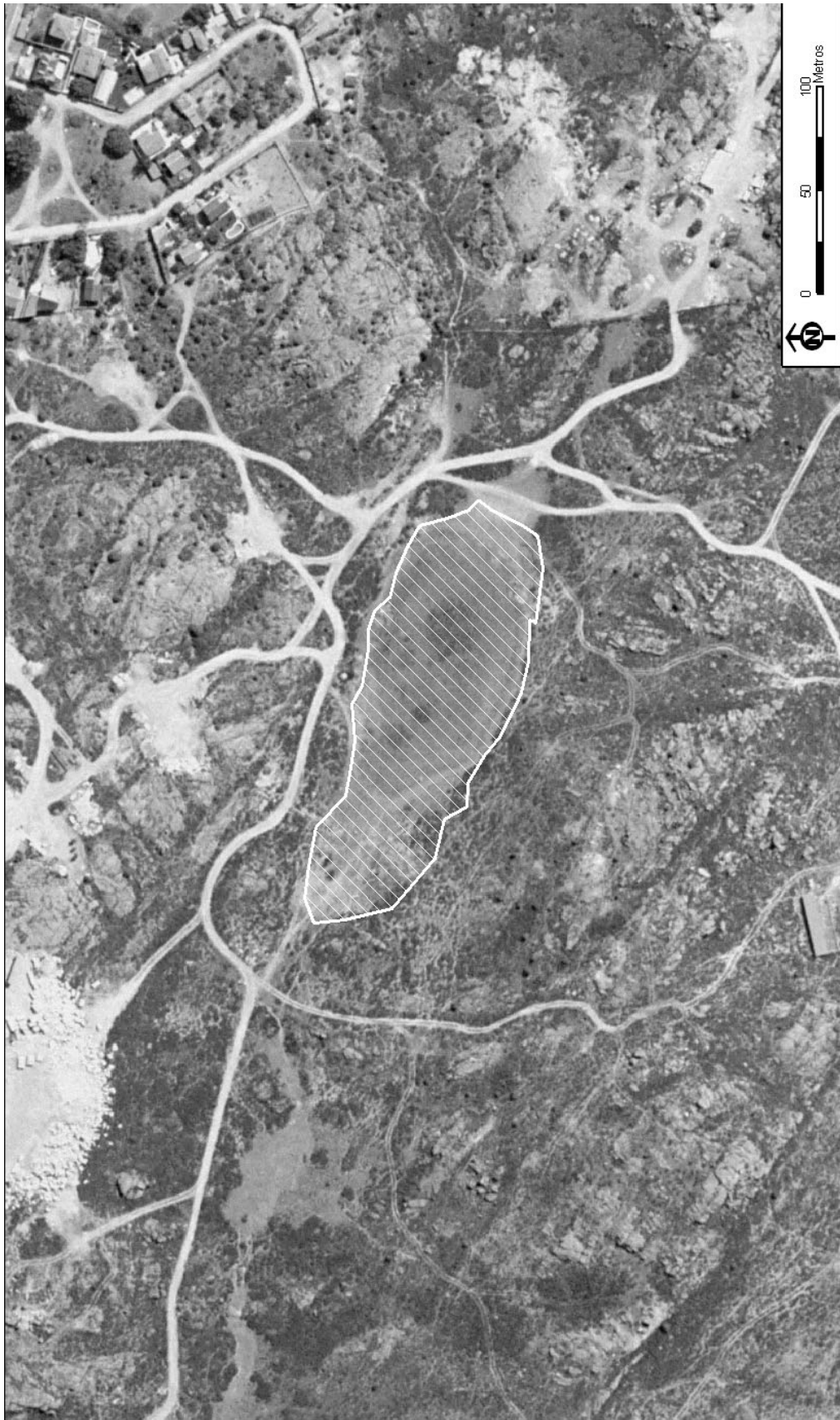

Nombre: **Lagunas de Veilla**
Código INZH: **IH311021**
Superficie cartográfica: **18,49 ha.**
Coordenadas geográficas del punto central: **40° 21' 19" N / 3° 28' 48" W**
Comunidad Autónoma: **Comunidad de Madrid**



Nombre: **Lagunas de Sotillo y Picón de los Conejos**

Código INZH: **IH311022**

Superficie cartográfica: **46,99 ha.**

Coordenadas geográficas del punto central: **40° 21' 59" N / 3° 30' 12" W**

Comunidad Autónoma: **Comunidad de Madrid**



Nombre: **Laguna de las Esteras**
Código INZH: **IH311023**
Superficie cartográfica: **5,71 ha.**
Coordenadas geográficas del punto central: **40° 5' 14" N / 3° 32' 2" W**
Comunidad Autónoma: **Comunidad de Madrid**

