

Localización en la Comunidad de Madrid

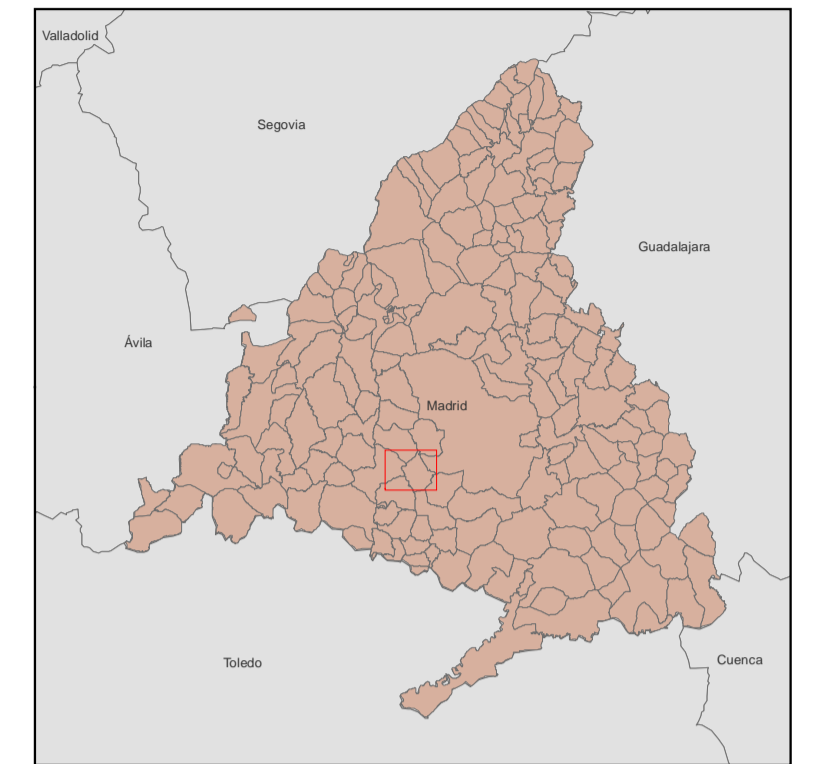

Tipo de centro sanitario

- Centro de especialidades
- | Centro de salud
- Consultorio de salud
- | Hospital

Transporte

- X Metro
- | Cercanías
- X ML-1; ML-2; ML-3
- TP

Zonas Básicas de Salud del Área Única reguladas por el Decreto 52/2010, de 29 de Julio

Fecha de referencia Área Única de Salud: 15 de octubre de 2010

Sistema de coordenadas: ETRS 1989 UTM Zona 30 N

