Callejero municipal de Zarzalejo

Comunidad de Madrid
Dirección General de Economía
CONSEJERÍA DE ECONOMÍA, HACIENDA Y EMPLEO

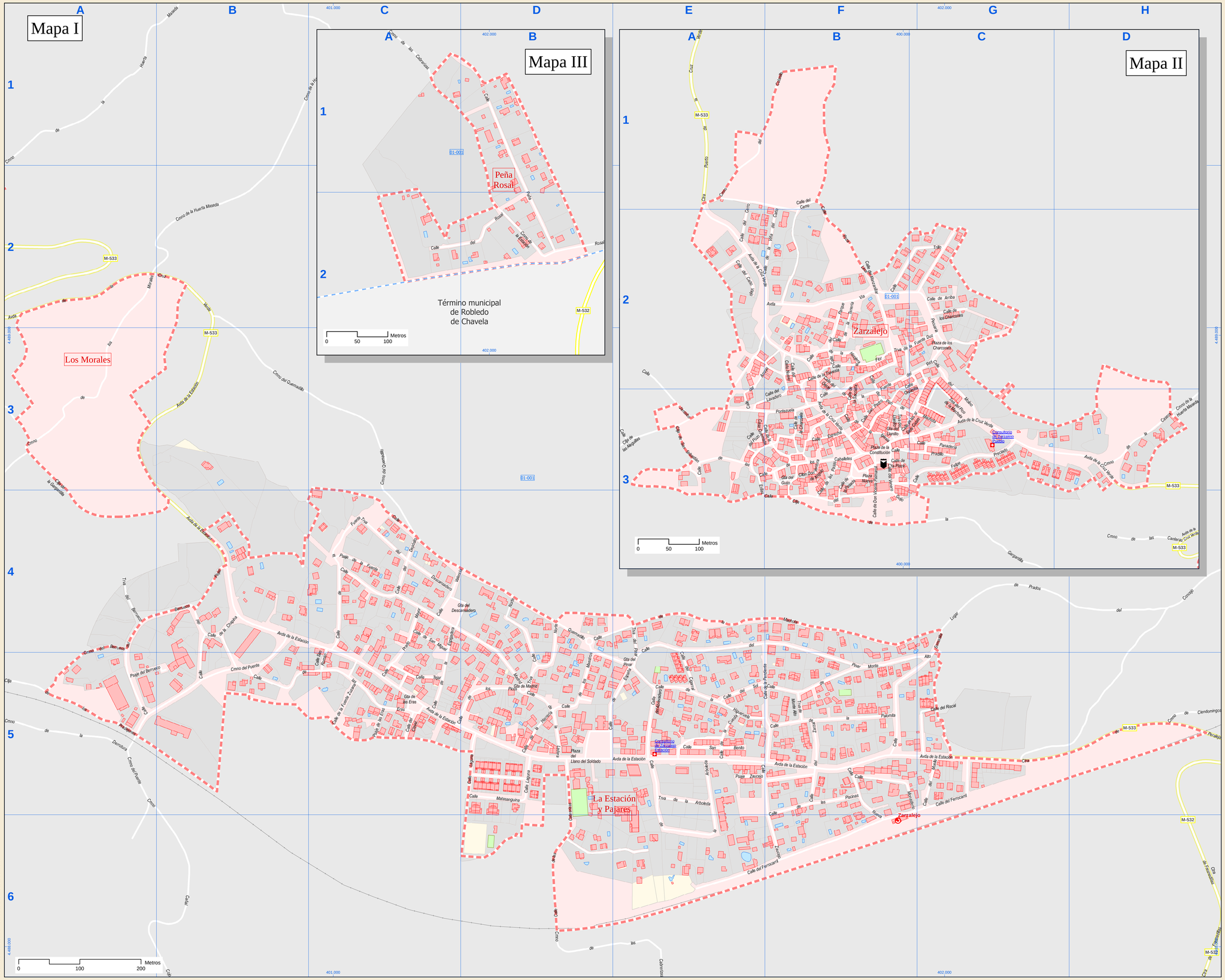

Fecha de referencia: 31 de diciembre de 2023

Índice de calles

Abrevadero, Calle	II-5
Alegullas, Clja	II A-3
Arboleda, Calle	II-5; E-6
Arboleda, Trva	I-5
Arriba, Calle	II C-2
Arroyo de la Poza Linar, Calle	II A-2, A-3, B-1, B-2
Arroyo, Calle	II A-2, A-3, B-2
Berrueco, Calle	I A-4, A-5, B-4
Berrueco, Crmno	I A-4, A-5
Berrueco, Psaje	I A-5, B-5
Berrueco, Trva	I A-4
Caballeros, Calle	II A-3, B-3
Cabrerizas, Calle	I D-5, D-6, E-6
Cabrerizas, Crmno	I D-6, E-6
Cabrerizas, Crmno	II A-1
Canteras, Crmno	I D-3
Cañal Corp, Crmno	I A-5, A-6, B-5, B-6
Caño Nuevo, Calle	II B-2, B-3
Caño Viejo, Calle	I A-2
Casa Quemada, Calle	I A-3, B-3
Cavera, Crmno	II D-3
Cerro, Calle	II A-1, A-2, B-1, B-2
Chapina, Calle	I B-4, B-5
Charcones, Calle	II C-4
Charcones, Plaza	II C-2
Charcuela, Calle	II B-3
Ciendomingos, Crmno	I H-3
Cigarral, Calle	I E-4, E-5
Clavel, Calle	I C-5
Constitución, Plaza	II B-3
Cotanillo, Crmno	I A-1, B-1
Cruz Verde, Avda	I A-2, B-2
Cruz Verde, Avda	II A-1, A-2, B-2, B-3, C-3, D-3
Cuesta, Calle	II E-5
Depósito, Calle	I C-4
Derrotura, Crmno	I A-5
Descansadero, Cta	I C-4, D-4
Descansadero, Trva	I C-4
Don Ventura de Aróguto, Cllon	II B-3
Don Vicente Palmaroli, Calle	II B-3
Dr. Rdguez. de la Fuente, Calle	I E-5, F-5
Eras, Calle	I B-5, C-5
Eras, Cta	I C-5
Eras, Psaje	I C-5
Ertilas, Calle	II A-3
España, Calle	I D-5, E-5
Espigadera, Calle	I C-4, C-5
Estación, Avda	I A-3, B-2, B-3, B-4, C-4, C-5, D-5, E-5
Estación, Crmno	II A-1, B-1, B-2
Estrecha, Calle	II B-3
Felipe Precedo, Calle	II C-3
Ferrocarril, Calle	I E-6, F-5, F-6, G-5
Flor, Calle	II B-2
Fresnedillas, Cta	I H-5, H-6
Fuente del Rey, Calle	II B-2, B-3, C-2
Fuente Duz, Trva	II B-2, C-2
Fuente Zuzana, Calle	I C-5
Fuente, Calle	I C-4
Fuente, Psaje	I C-4
Gargantilla, Clja	I A-3, A-4, B-4
Gargantilla, Clja	II B-3, C-3
Gato, Calle	II A-3, B-3
Guijo, Cllo	II B-3
Herrería, Calle	I D-5
Higueruela, Calle	I E-5, F-5
Hinojera, Calle	II B-3
Huerta Maseda, Crmno	II A-1, A-2, B-1, B-2, C-1
Huerta Maseda, Crmno	II D-3
Iglesia, Calle	II B-3
Jancobo, Calle	II A-2, A-3
Ladera, Calle	I D-5
Laguna, Calle	I D-5
Lavadero, Calle	II A-2, A-3, B-2, B-3
Llanillo, Cta	II B-3
Llanillo, Trva	II B-3
Llano del Soldado, Plaza	I D-5
Machoca, Calle	I D-4, E-4, F-4
Madrid, Calle	I C-4, D-4, D-5
Madrid, Cta	I D-5
Maestros, Calle	I D-4, D-5
Marcaniller, Calle	II C-2, B-3
Matasanguina, Calle	I D-5
Molino, Calle	I C-2, C-3
Monasterio, Calle	I F-6
Monte Alto, Calle	I F-5, G-5
Monte Alto, Trva	I F-5
Morales, Crmno	II A-2, A-3
Muelle, Calle	II D-2
Norte, Calle	I D-4, D-5
Norte, Trva	I D-4, D-5
Nueva, Calle	I F-5, F-6
Nueva, Plaza	II B-3
Oeste, Calle	II B-2
Ordanilla, Calle	II B-2, B-3, C-2
Palomita, Calle	I F-5
Panadería, Calle	II C-3
Parque, Calle	II B-2
Pasas, Calle	II B-3
Pendiente, Calle	I D-5, E-5, F-5
Peña Rosal, Calle	II B-1, B-2
Pesadero, Cta	I C-5, H-5
Pico de la Machoca, Calle	II B-2, B-3, C-3
Pico de la Machoca, Trva	II C-2, C-3
Picos, Calle	I C-5, D-5
Pinar, Calle	I D-5, E-5, F-4, F-5
Pinar, Cta	I E-5
Pinar, Trva	I E-4, E-5
Pizar, Calle	I B-4, B-5
Piscinas, Calle	I F-5
Plaza, Calle	II B-3
Portezuela, Calle	II A-3, B-3
Posada, Calle	II B-3
Poza Linar, Calle	II B-1, B-2
Pozo, Calle	II A-3, B-3
Pradagones, Clja	I A-5
Pradillo, Calle	II B-3, C-3
Prado Mayor, Calle	I C-4, C-5
Prados del Concejo, Lugar	I G-4, G-5, H-4, H-5
Puente, Crmno	I A-5, A-6, B-4, B-5
Puerto de la Cruz Verde, Cta	II A-1
Quemadillo, Calle	I C-4, D-4, D-5, E-5
Zaamadillo, Crmno	II C-2, B-3, C-3, C-4
Rascal, Calle	I G-5
Rosal, Calle	II A-2, B-2
Sacristía, Calle	II B-3
San Benito, Calle	II E-5
San Miguel, Calle	I C-4
San Pedro, Calle	II B-3
San Roman, Calle	I C-4, C-5
San Sebastián, Clja	II A-3
Seis Casas, Calle	II B-3, C-3
Sol, Calle	I E-5, F-5
Somadilla, Calle	I F-5, G-4, G-5
Tejar, Calle	I C-5
Tenería, Calle	II B-2
Travesía, Calle	II B-2
Tilito, Calle	II B-2, C-2
Valencia, Calle	I C-4, D-4
Venero, Calle	II B-3, C-3
Vía Pecuaria, Avda	II B-2, C-2
Viña del Cañó, Calle	II A-2, B-1, B-2
Zazcal, Calle	I F-5
Zaucejo, Calle	I E-5, F-5, F-6
Zaucejo, Psaje	I E-5

Leyenda
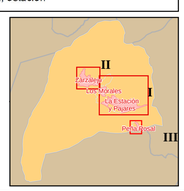
- Meco — perímetro y nombre de núcleo de población
- D1-002 — límite municipal; sección censal
- A-6, M-609 — autopistas y autovías; carreteras principales
- M-604, M-618 — carreteras secundarias; otras carreteras
- hospital; salud, ayuntamiento; boca de metro
- línea de ferrocarril; estación