Callejero municipal de Villarejo de Salvanés

Comunidad de Madrid
Dirección General de Economía
CONSEJERÍA DE ECONOMÍA, HACIENDA Y EMPLEO

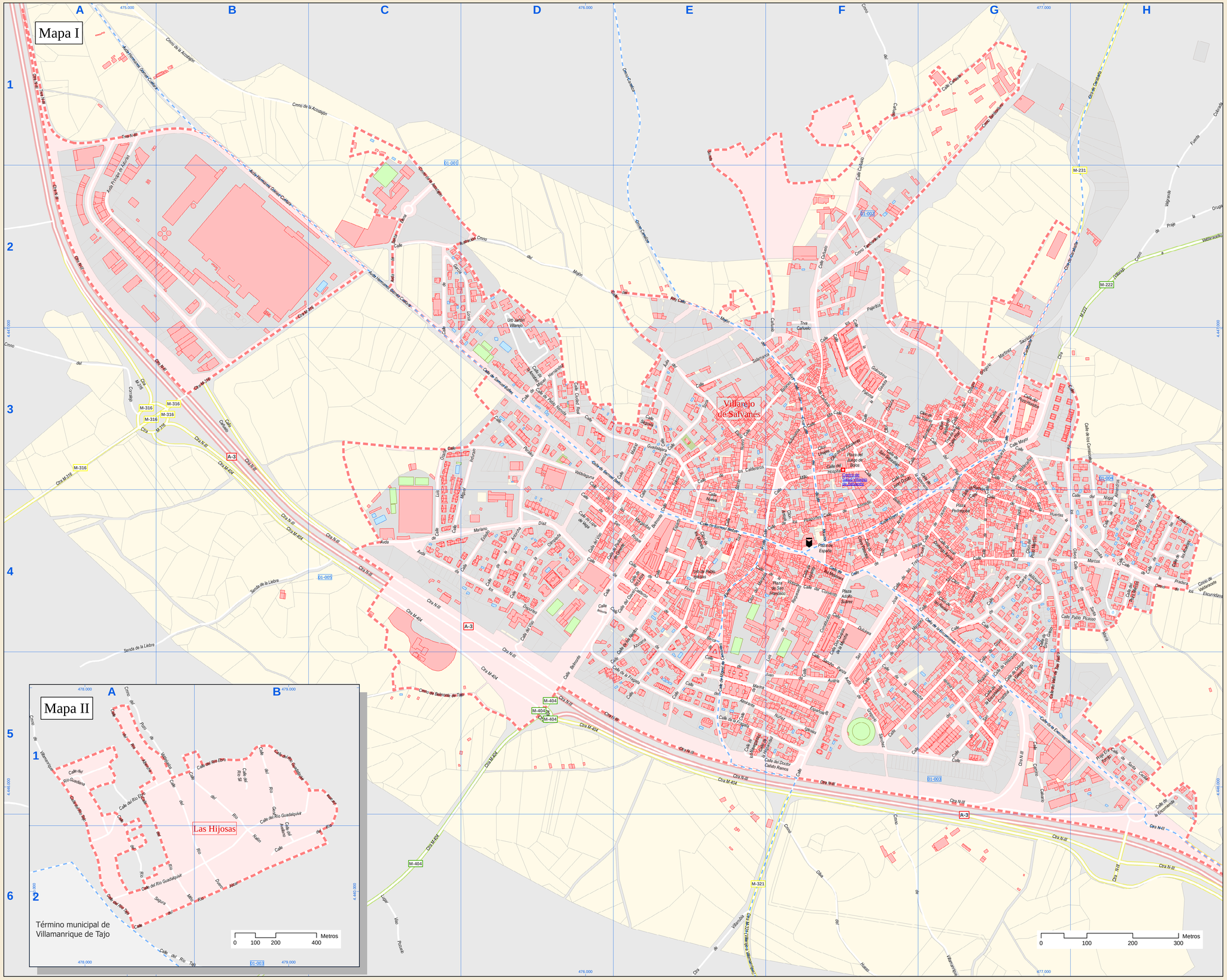

Fecha de referencia: 31 de diciembre de 2023

Índice de calles

Acacias, Calle	II|H4
Accesos, Cmno	II|A-1, B-1, C-1, C-2, D-2
Adolfo Suárez, Plaza	II|F4
Almendros, Calle	II|H3, H4
Almirante Núñez Iglesia, Calle	II|E-5, F-5
Alta, Calle	II|F-3
Altillo, Calle	II|F-3, F-4
Amistad, Calle	II|D-3
Antonio Machado, Calle	II|H4
Ardoncha, Calle	II|D-4
Arroya, Cllon	II|F4
Autonomía, Calle	II|E-4, F-3, F-4
Avellano, Calle	II|B-1, B-2
Ávila, Calle	II|E-3
Azucena, Calle	II|D-5, E-4, E-5
Balén, Calle	II|F-3, F-4
Barrilería, Calle	II|F-3, G-3
Barrio Nuevo, Calle	II|E-3, E-4
Batanes, Calle	II|E-3, F-3
Beato Ricardo, Calle	II|F-3, F-4
Belmonte de Tajo, Cmno	II|A-5, B-5, C-5, D-5
Belmonte, Calle	II|D-4, D-5, E-4
Cadenares, Calle	II|E-3, E-4, F-3
Calderón de la Barca, Calle	II|D-4, E-4
Calle Pilar, Trva	II|G-3
Camino Salvanés, Calle	II|D-5
Canalizo, Cmno	II|C-1, C-2
Cañuelo, Calle	II|B-3, B-4, C-4, F-1, F-2, F-3, G-1
Carhuelo, Cmno	II|F-1
Carhuelo, Senda	II|F-1, F-2, F-3, F-4, F-5
Carhuelo, Trva	II|F-1, F-2
Castillo, Plaza	II|F-3
Castilla, Cdo	II|G-2, G-3, H-1, H-2
Cervantes, Calle	II|H3, H4
Ciudad Real, Calle	II|D-3
Clara Palacios, Calle	II|F-4
Clavel, Calle	II|E-4
Constitución, Calle	II|F-4, F-5
Convento, Calle	II|F-4
Corralejo, Cmno	II|A-3
Cruz, Calle	II|F-3
Cuenca, Calle	II|E-3, E-4
Álamos, Avda	II|C-4, D-4
Doctor Calixto Ramos, Calle	II|E-5, F-5
Don Quijote de la Mancha, Calle	II|F-4, F-5
Dulcinea, Calle	II|F-4
Elena Fabio, Calle	II|E-4, E-5
Encomienda, Calle	II|F-4, G-4, G-5, H-5
Enmedio, Calle	II|F-3, F-4
Era Tomillo, Prolongación	II|H-5
Ermita, Calle	II|G-3, G-4, H-4
Escaleras, Cllon	II|F-3
Escuadrón, Cmno	II|H4
España, Plaza	II|F-4
Espartero, Calle	II|E-4
Espía, Calle	II|D-2, E-2, E-3
Estanco, Calle	II|C-4, D-4
Flores, Calle	II|E-4
Fragata, Calle	II|D-4, D-5, E-4, E-5, F-5
Fray José de San Jacinto, Calle	II|D-3, D-4
Fuente Santa, Calle	II|G-3, G-4
García Lorca, Calle	II|C-2, C-3, D-2, D-3
García Marquez, Calle	II|F-4, F-5, G-4
Gaveota, Calle	II|F-3
Gobernina, Calle	II|F-3, F-4
Goya, Calle	II|G-4, G-5
Greco, Calle	II|G-5
Gregorio Sánchez, Avda	II|F-5
Guadalajara, Calle	II|D-3, E-3, E-4
Hermanos Gómez Cuéllar, Avda	II|A-1, B-1, B-2, C-2, C-3
Hospitalillo, Calle	II|E-5, F-5
Hospital, Calle	II|F-5
Huertas, Calle	II|F-4
Iglesia, Calle	II|F-4, G-4
Inmaculada, Calle	II|C-2, D-2
J. Carlos I Rey de España, Avda	II|A-1, A-2, B-2, B-3
Jaboneria, Calle	II|F-3, G-3, G-4
Jacinto Benavente, Calle	II|G-3, G-4
Jardín Villanejo, Urb	II|M2, D-3
José Domingo Ayuso, Calle	II|G-4
José Echegaray, Calle	II|G-3, G-4
Juan de Austria, Calle	II|E-5, F-5
Juan Dozón, Calle	II|F-3
Juego de Bolos, Plaza	II|F-3
Lepanto, Calle	II|F-4
Levante, Calle	II|G-5
Lidón, Senda	II|A-4, A-5, B-4, C-4
Lagar, Cllon	II|F-3
Lirios, Calle	II|E-4
Lope de Vega, Calle	II|D-4
Luis de Requesens, Calle	II|E-5, F-4, F-5
Luis Ocaña, Calle	II|G-3, G-4
Luna, Calle	II|G-4
M-222 (Valdaracete), Ctra	II|G-3, H2, H-3
M-231, Ctra	II|A-2, A-3, B-2, B-3, C-2
M-317 (Villamanrique), Ctra	II|E-6, F-5, F-6
M-404, Ctra	II|A-3, B-4, B-5, C-4, C-5, C-6, D-4
Madrid, Calle	II|F-4
Magnolias, Calle	II|F-3, G-3
Margaritas, Calle	II|D-3, D-4, E-4
Mariano Díaz, Avda	II|C-4, D-4
Marina Escalona, Calle	II|D-4, E-4, E-5, F-5
Marqués, Calle	II|E-4, F-4
Mayor, Calle	II|F-4, G-3, G-4
Mirlones, Calle	II|F-4
Miguel de Cervantes, Calle	II|E-4, E-5
Miguel Hernández, Calle	II|D-3
Miguel Indurain, Calle	II|C-4, D-3, D-4
Mojón del rey por la Erc, Cmno	II|A-2
Mojón del Rey, Calle	II|C-2, E-3, F-3
Mojón del Rey, Cmno	II|C-2, E-2
Molinos, Cllon	II|E-4
Nardos, Calle	II|E-4
Navegantes, Calle	II|E-5
N-III, Ctra	II|A-1, A-2, A-3, B-3, B-4, C-4, D-4, D-5
N-III, Trva	II|A-1, B-1
Nogal, Calle	II|G-4, H-4
Nueva, Calle	II|E-4
Obispo Gregorio Martínez, Calle	II|G-3
Olimpiada, Calle	II|D-4
Olivo del Nuevo, Cmno	II|F-6
Olivos, Calle	II|G-5, G-6, H-3, H-4
Orente, Cllon	II|G-4
Ortega y Gasset, Calle	II|G-5
Oruga, Prge	II|H2
Oscura, Calle	II|F-3
Oscura, Cllon	II|F-3
Pablo Iglesias, Urb	II|E-4
Pablo Neruda, Calle	II|D-3
Pablo Picasso, Calle	II|G-4, H-4
Papelitos, Calle	II|F-4, F-3
Paloma, Calle	II|F-3
Pedregosa, Plaza	II|G-4
Pedro de Ormeta, Calle	II|D-4, E-4
Peñales, Calle	II|D-3
Pesebrejo, Calle	II|G-3
Pestalozzi, Cllon	II|D-3
Picaporteros, Calle	II|F-4
Pilar, Calle	II|F-3
Pingurino, Calle	II|G-4, G-5
Pozo Almaden, Calle	II|E-1
Pozo Hondo, Calle	II|G-3
Pozo Marcos, Calle	II|G-4, H-4
Pozo Marco, Cllon	II|G-4
Pradera, Calle	II|H-4
Príncipe de Asturias, Avda	II|A-1, A-2, B-2
Ramón y Cajal, Calle	II|G-4
Reces, Cllon	II|G-4
Río Alberche, Calle	II|A-1
Río Duero, Calle	II|A-1, A-2, B-2
Río Ebro, Calle	II|A-1, A-2, B-1
Río Genil, Calle	II|B-1
Río Guadalquivir, calle	II|A-2, B-1, B-2
Río Guadiana, Calle	II|A-1, A-2
Río Jarama, Calle	II|B-1, B-2
Río Júcar, Calle	II|A-2, B-2
Río Miño, Calle	II|A-1, A-2
Río Nalón, Calle	II|A-1, B-1, B-2
Río Segura, Calle	II|A-1, A-2
Río Sil, Calle	II|B-1
Río Tajo, Calle	II|A-1, A-2, B-2
Salamanca, Calle	II|E-3, F-3
Samuel Belles, Calle	II|C-3, D-3, E-3, E-4, F-4
San Andrés, Calle	II|F-4
San Cristóbal, Calle	II|D-5
San Francisco, Plaza	II|F-4
San Isidro, Calle	II|D-4
San José, Calle	II|E-4, F-5
San Juan, Calle	II|C-4
San Roque, Calle	II|D-4, E-4
San Sebastián, Calle	II|F-3
Sancho Panza, Calle	II|F-5
Santa Cecilia, Calle	II|H-5
Santa Elena, Avda	II|C-2
Santa María, Calle	II|H-4
Segovia, Calle	II|E-3
Sitio, Calle	II|F-5, G-5
Soria, Calle	II|E-3
Tamborlero, Cmno	II|F-2, F-3, D-1, D-2, G-3
Tejerías, Cllon	II|F-3, G-3
Toledo, calle	II|E-3, E-4
Toril, Calle	II|E-4, E-5
Tres Occes, Calle	II|F-4, G-4
Valdaracete, Cmno	II|H4
Valdecañas, Calle	II|D-3
Valdelaguna, Calle	II|C-3, D-3
Valdelaguna, Cmno	II|H4
Valgrande y Puente Colbrá, Cmno	II|H1, H-2
Valle de San Pedro, Calle	II|D-4, D-5
Verdoyos, Calle	II|D-4, G-5
Victoria, Calle	II|E-4, F-4
Villamanrique, Cmno	II|F-5, F-6, G-6
Villanueva, Cmno	II|G-1
Villarejo, Cmno	II|A-3
Vista Chica, Lugar	II|C-5
Vino, Calle	II|D-4, D-5, E-4
Yeseras, Calle	II|D-3
Zubarán, Calle	II|G-4

Leyenda

- Meco — perímetro y nombre de núcleo de población
- D1-002 — límite municipal; sección censal
- A-6, M-608 — autopistas y autovías; carreteras principales
- M-604, M-618 — carreteras secundarias; otras carreteras
- hospital; salud; ayuntamiento; boca de metro
- línea de ferrocarril; estación