Callejero municipal de Nuevo Baztán

Comunidad de Madrid
Dirección General de Economía
CONSEJERÍA DE ECONOMÍA, HACIENDA Y EMPLEO

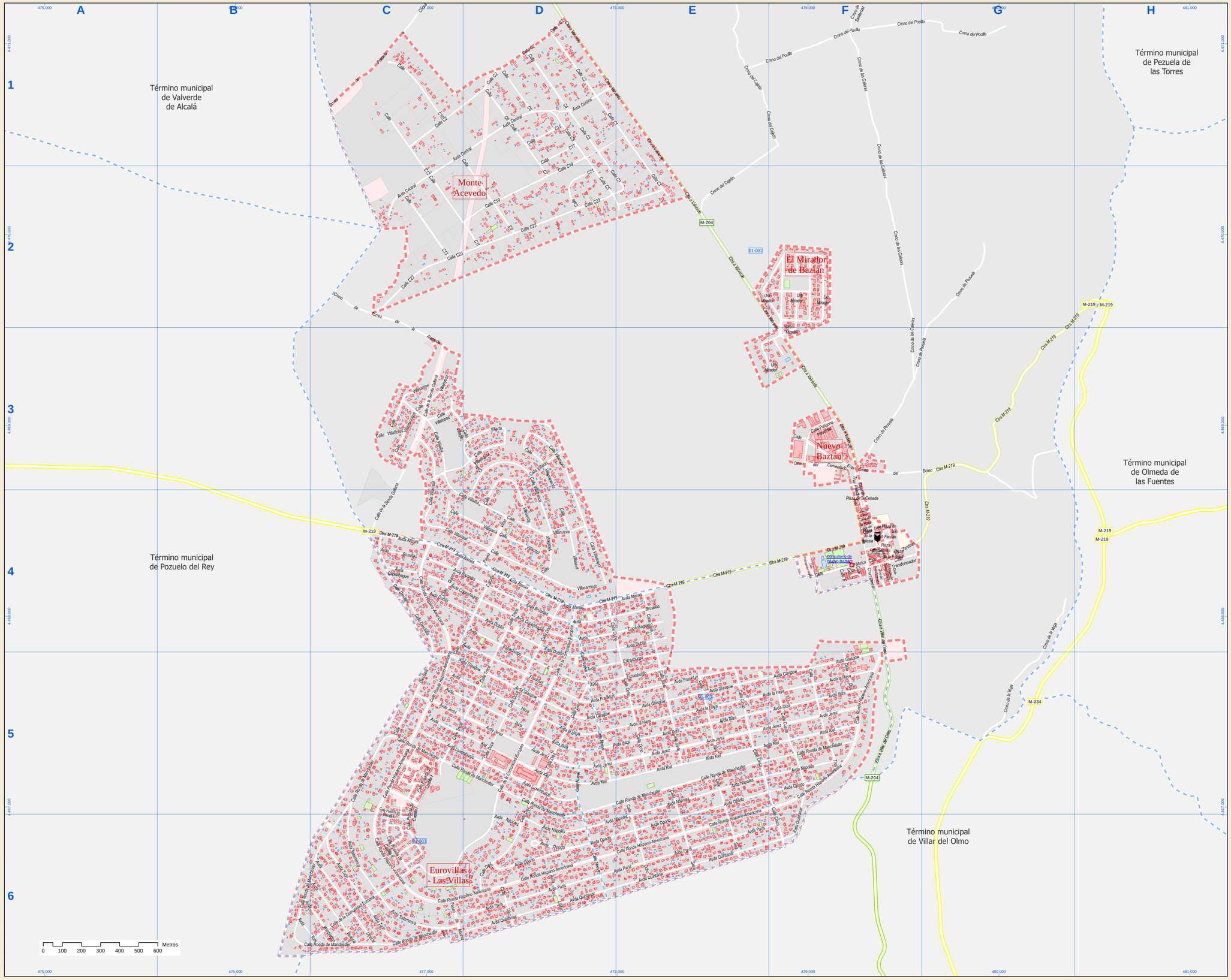

Fecha de referencia: 31 de diciembre de 2023

Índice de calles

A, Calle	F-4
Arco, Calle	F-4
Alemas, Avda	C-4, D-4, E-4
B, Calle	F-4
Boleo, Cmno	F-3; G-3
Bruselas, Avda	C-4, D-4, E-4
C, Calle	F-4
C1, Calle	D-1, E-1, E-2
C10, Calle	C-1
C11, Calle	C-2, D-2
C12, Calle	C-1, C-2
C13, Calle	C-2
C15, Calle	D-1
C17, Calle	D-1
C19, Calle	D-1, D-2
C2, Calle	C-1, D-1
C21, Calle	D-2
C23, Calle	C-2, D-2
C3, Calle	D-1, D-2, E-2
C4, Calle	D-1
C5, Calle	D-1, D-2, E-2
C6, Calle	D-1
C7, Calle	D-1, D-2
C8, Calle	D-1
C9, Calle	C-1, D-1, D-2
Cajetín, Cmno	E-1, E-2, F-1
Calleras, Cmno	F-1, F-2, F-3
Calzorce, Calle	C-4, C-5, D-4
Cebada, Plaza	F-4
Cementerio, Cmno	F-3
Central, Avda	C-1, C-2, D-1
Cinco, Calle	E-5, F-5, F-6
Clavel, Calle	F-4
Comunidad Europea, Calle	C-6, D-4, D-5, D-6
Copenhague, Avda	C-4, D-4, E-4
Cuatro, Calle	F-5
D, Calle	F-4
Dieciséis, Calle	C-4, C-5
Diez, Calle	D-5, D-6
Doce, Calle	D-4, D-5
Dos, Calle	F-4, F-5
Dublín, Avda	C-4, D-4, D-5, E-4
E, Calle	F-4
Encuentro, Calle	F-4
Eras, Calle	F-3
Estrasburgo I, Avda	D-5, E-4, E-5
Estrasburgo II, Avda	D-4, D-5, E-5
Fábrica, Calle	F-4
Fiestas, Plaza	F-4
Fragua, Plaza	F-4
Frankfurt, Avda	C-4, D-4, D-5, E-5
Glasgow, Avda	C-5, D-5, E-5, F-4, F-5
Haya, Avda	C-5, D-5, E-5, F-5
Ibiza, Avda	C-5, D-5, E-5, F-5
Iglesia, Plaza	F-4
Jardines, Calle	F-4
Jerez, Avda	C-5, D-5, E-5, F-5
José de Churriguera, Trva	F-3, F-4
Kiel, Avda	C-5, D-5, E-5, F-5
Limón, Calle	F-4
Luxemburgo, Avda	C-5, D-5
M-219, Ctra	C-4, D-4, E-4, F-4, G-2, G-3, G-4, H-2
Madrid, Paseo	C-6, D-6
Mirador, Urb	E-2, E-3, F-2, F-3
Nápoles, Avda	D-5, E-5, E-6, F-5
Nueve, Calle	D-4, D-5, D-6
Ocho, Calle	D-4, E-4, E-5, E-6
Olmeda de la Cebolla, Cmno	G-3, G-4
Oporto, Avda	D-5, E-5, E-6, F-5
Palacio, Calle	F-3, F-4
París, Avda	D-6, E-6, F-6
Pezuela, Cmno	F-3, G-2, G-3
Pigcón, Transformador, Calle	F-4
Pocillo, Cmno	E-1, F-1, G-1
Polígono Industrial, Calle	F-3
Posada de Castilla I, Calle	C-5, C-6
Posada de Castilla II, Calle	C-5, C-6
Pozuelo a Colpa, Cmno	C-1
Prado, Calle	F-4
Prolongación Fábrica, Calle	F-4
Quince, Calle	C-4
Quintanar, Avda	D-6, E-6, F-5, F-6
Ronda de Manchester, Calle	B-6, C-5, C-6, D-5, D-6, E-5, F-5
Ronda Hispano-Americana, Calle	C-4, C-5, C-6, D-6, E-5, E-6, F-4, F-5
Rosa, Calle	F-4
Salamanca, Avda	C-5, C-6
Santiércaz, Cmno	F-1
Secreto, Plaza	F-4
Seis, Calle	E-5, E-6
Senda Galiana, Calle	C-3, C-4
Siete, Calle	E-4, E-5, E-6
Tomes de la Alameda, Cmno	C-2, C-3
Transformador, Calle	F-4
Transformador, Trva	F-4
Trece, Calle	C-5, D-4, D-5
Tres, Calle	F-5
Turín, Avda	C-6
Ulster, Avda	D-6
Utrecht, Avda	C-6
Valverde, Ctra	D-1, E-1, E-2, F-2, F-3
Vega, Cmno	G-4, G-5
Venecia, Avda	C-6
Villacampo, Calle	C-3
Villacanteo, Calle	D-4
Villacruz, Calle	D-4
Villadiego, Calle	D-4
Villaescusa, Calle	C-3, D-3
Villafores, Calle	C-3
Villafranca, Calle	D-3, D-4
Villagar, Calle	C-3, D-3
Villajoyosa, Calle	C-3
Villalba, Calle	C-3, C-4, D-4
Villalobos, Calle	C-3
Villalón, Calle	D-3
Villamanrique, Calle	C-3
Villamayor, Calle	D-3, D-4
Villanueva, Calle	D-4
Villapresente, Calle	D-3
Villar del Olmo, Ctra	F-4, F-5
Villarrisal, Calle	C-3, C-4, D-4
Villarta, Calle	D-3
Villas, Paseo	D-4
Villasana, Calle	C-4, D-4
Villasevil, Calle	D-4
Villaverde, Calle	D-3, D-4
Vistillas del Palomar, Calle	F-4
Wimbledon, Avda	B-6, C-6
York, Avda	B-6, C-6
Zamora, Avda	C-6

Leyenda
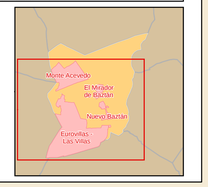
- Meco — perímetro y nombre de núcleo de población
- D1-002 — límite municipal; sección censal
- A-6, M-608 — autopistas y autovías; carreteras principales
- M-604, M-618 — carreteras secundarias; otras carreteras
- hospital; salud, ayuntamiento; boca de metro
- línea de ferrocarril; estación