Callejero municipal de Miraflores de la Sierra

Comunidad de Madrid
Dirección General de Economía
CONSEJERÍA DE ECONOMÍA, HACIENDA Y EMPLEO

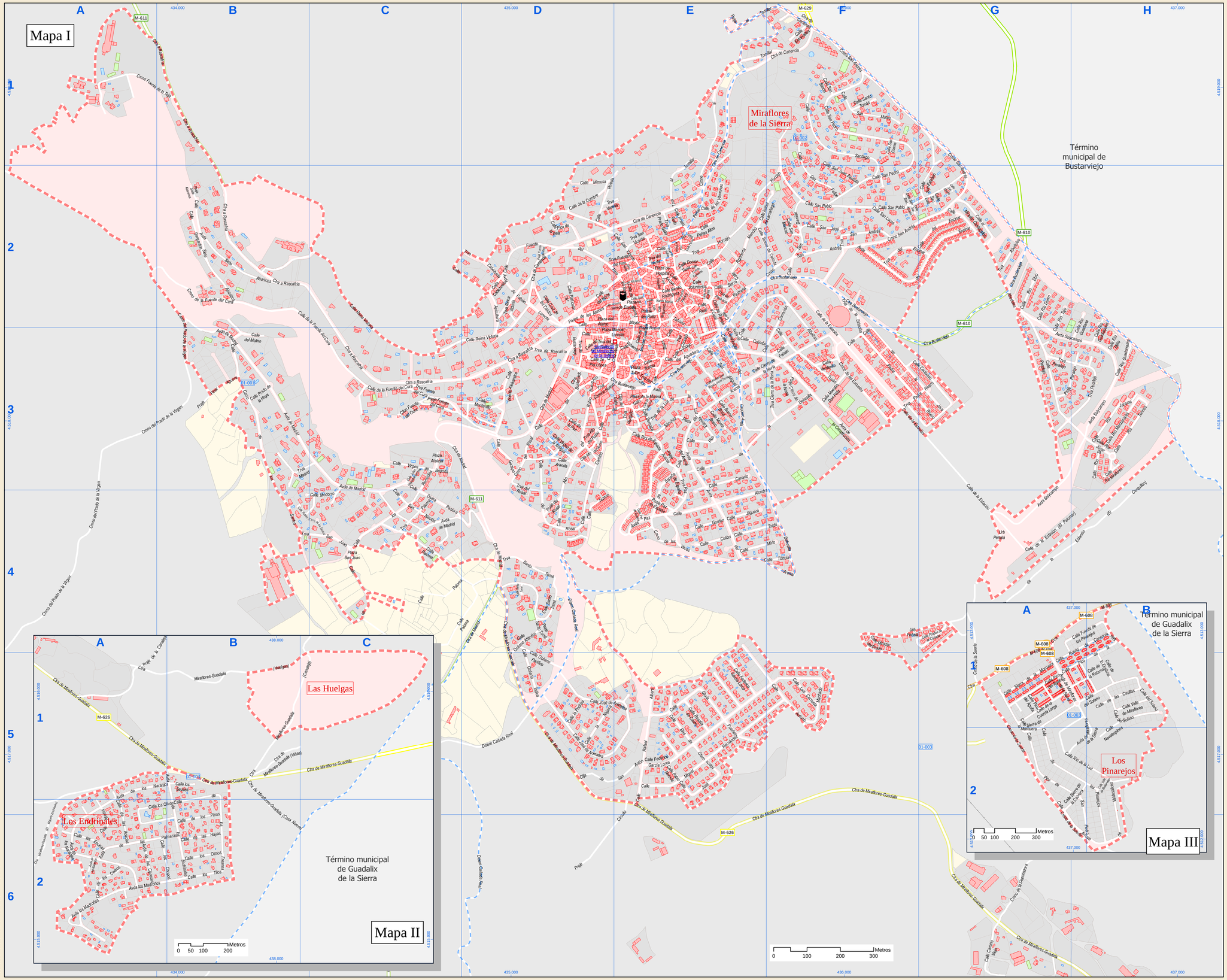

Índice de calles

Abedules, Calle	I	F-2
Abedules, Trva	I	F-2
Abetos, Calle	II	A-2
Acacias, Calle	II	A-1, A-2
Aguadero, Calle	I	E-3
Alamo, Plaza	I	F-2
Alamos, Paseo	I	F-2
Albaitros, Calle	I	F-2, F-3, F-3
Alc. J. M Lorente Perales, Calle	I	E-3
Alcalde Roberto Noriega, Calle	I	E-3
Alcotas, Calle	I	E-4, E-5, E-6
Alto del Rubio, Calle	I	D-3, D-4
Alto del Rubio, Cllja	I	D-3
Alto del Rubio, Psaje	I	D-3
Alto del Rubio, Trva	I	D-3
Alzcrano, Calle	I	E-2
Antonio Machado, Calle	I	E-4, E-5, F-5
Apocilura, Calle	I	C-2, D-2, D-3
Arenal, Calle	I	D-3
Arenal, Avda	I	E-3, E-4, F-4
Arenal, Calle	I	E-3
Arenal, Psaje	I	E-3
Arroyo de Valdesalices, Calle	II	A-2, B-2
Arroyo, Calle	I	E-3
Atalaya, Plaza	I	D-3
Avda		
Benito Rodríguez, Calle	I	E-2
Bernabé Sánchez Plaza, Calle	I	E-3
Blas de Otero, Calle	I	E-5
Buena Ilmia, Calle	I	E-3
Bustarviejo, Cllja	I	D-3, E-2, E-3, F-2, F-3, G-2, G-3
Bustarviejo, Trva	I	D-3
Cabezuelo, Calle	I	D-2
Cabezuelo, Trva	I	D-2
Camino Nuevo, Calle	I	D-3, D-4
Camino Nuevo, Psaje	I	D-3
Camino Viejo, Calle	I	D-6
Camino Viejo, Calle	I	D-6
Canales, Calle	I	A-1
Canales, Calle	I	B-3
Carencia, Cllja	I	D-2, E-1, E-2, F-1
Carbajosa, Calle	I	F-3, G-3
Cañada Real, Disem	I	C-5, C-6, D-4, D-5, D-6
Casillas, Calle	II	B-1
Cedros, Calle	II	A-2
Cerro de los Santos, Calle	I	B-3, B-4
Chopos, Calle	II	A-2, B-2
Cerro de la Noria, Calle	I	E-3, F-3
Cerro de la Noria, Psaje	I	F-3
Cerro de la Noria, Trva	I	F-3
Cervantes, Avda	I	E-3
Cervantes, Trva	I	D-6, E-5, E-6
Chilón, Calle	I	E-4
Colombo, Calle	I	E-3, F-3
Consejo, Calle	I	E-2, E-3
Consejo, Trva	I	E-3
Constitución, Avda	I	E-2, E-3, F-3
Controrón, Calle	I	E-3, F-2, F-3
Acuero, Calle	I	E-2
Cruz de los Caídos, Calle	I	D-2
Cruz Verde, Calle	I	D-3, E-2, E-3
Cuenta Larga, Calle	II	A-1
Curtiles, Calle	I	D-2, E-2
D		
Dehesas, Cmno	I	B-6, C-5, C-6
Dehesilla, Avda	I	E-3, F-3, F-4
Dehesilla, Calle	I	E-3, F-3
Depuradora, Cmno	I	G-4, G-5, G-6
Depuradora, Senda	I	B-2
Doña Paskora, Calle	I	C-3, C-4
Doctor Fleming, Calle	I	E-2
Doctor Tapia, Calle	I	E-2
E		
EEI Cerquillón, Calle	I	G-4, H-3, H-4
Encinar, Avda	I	F-2, G-2
Encinar, Calle	I	F-2
Encinar, Trva	I	F-2, G-2
Endrinales, Calle	II	A-2
Endrinales, Avda	II	B-1, B-2
Enebros, Calle	II	B-1
Ertevuelas, Calle	I	F-1
Escuelas, Cmno	I	F-3
España, Plaza	I	E-2
Estación (El Paloma), Calle	I	G-4, H-4
Estación, Calle	I	F-2, F-3, G-4, G-4
Estación, Trva	I	F-2, F-3
Eucalipto Guadalix, Calle	I	F-2, E-3
F		
Fabián Lorente, Avda	I	D-2
Fabián Lorente, Trva	I	D-2
Fagos, Calle	I	F-2
Federico García Lorca, Calle	I	E-5, F-5
Fresnos, Calle	I	B-1, B-2
Fuente del Cura (cmno presa, Cmno	I	A-2, B-2
Fuente Calderuela, Calle	I	E-2
Fuente Calderuela, Trva	I	E-2
Fuente de la Teja, Cmno	I	A-1, B-1
Fuente de los Pinarejos, Calle	I	A-1, B-1
Fuente del Cura, Calle	I	B-2, C-2, C-3
Fuente del Cura, Cllon	I	B-2
Fuente del Cura, Cmno	I	B-2
Fuente del Cura, Psaje	I	C-3, D-3
Fuente del Cura, Trva	I	C-3
Fuente del Pino, Calle	I	D-2, E-2
Fuente del Pino, Psaje	I	D-2
Fuente del Pino, Trva	I	D-2, E-2
Fuente, Calle	I	D-3, E-2, E-3
G		
Gallo, Calle	I	D-3
Gallo, Trva	I	D-3, E-3
Gargantón, Calle	I	B-2
Gato, Calle	I	D-3, E-3
Gato, Cllja	I	D-3
Gato, Trva	I	D-3
Gazapo, Calle	I	D-7
Gloria Fuertes, Calle	I	E-5
Gordón, Calle	I	E-2
H		
Hacienda, Trva	I	B-2
Hacienda, Calle	I	D-3
Hacienda, Cllja	I	D-3
Hospital, Plaza	I	E-2
Hospital, Trva	I	E-2
Huertos, Calle	I	E-2
I		
Isabel de Lanahaga, Calle	I	F-2, F-2
J		
Jara, Calle	I	F-2, F-3, G-3
Jacinto, Calle	I	D-4
Jardines Sastre, Calle	I	D-2, E-2
Siguero, Calle	I	E-4
José de Arrieta, Calle	I	D-5, E-5
José Hierro, Calle	I	E-5
José Yañez, Calle	I	E-2
Julián Reyzábal Larroy, Calle	I	C-3
L		
Luis Cernuda, Calle	I	F-5
Luz, Avda	I	E-3
Luz, Trva	I	E-3
M		
M-608, Cmno	II	A-1, B-1
Madrid, Avda	I	D-2, D-3, C-3, C-4, D-4
Madrid, Cllja	I	C-3, C-4, D-2, D-3, D-4, D-5
Madrid, Trva	I	B-3, C-3
Madrofios, Avda	I	E-2, E-2
Maestro Don Félix, Calle	I	F-3
Manuel Lorente, Plaza	I	D-3, E-3
Marina, Calle	I	E-3
Marina, Plaza	I	E-3
Mayor, Calle	I	D-2, E-2
Mercado, Calle	I	E-2
Miguel Hernández, Calle	I	E-5, F-5
Mimosa, Calle	I	D-2
Mirador Cerrajeros, Calle	I	F-2
Miraflores, Calle	I	F-2
M/Guadalix Casa Nueva, Cllja	II	B-1, B-2, C-2
M/Guadalix (Bolonos), Cllja	II	G-6
M/Guadalix (Pantigas), Cllja	II	A-1, B-1, C-1
M/Guadalix (Zarzalejo), Cllja	II	B-1, C-1
Miraflores de la Sierra, Avda	II	A-1, A-2, B-1, B-2
Miraflores Guadalix (La M), Cllja	II	C-1
Miraflores Guadalix (El M), Cllja	II	A-1, A-2
Miraflores-Guadalix, Cllja	I	D-4, D-5, E-5, E-6, F-5, G-5, G-6, H-6
Miraflores-Guadalix, Cllja	II	A-1, B-1, C-1
Miraflor-Guadalix (Villa), Cllja	II	B-1, C-1
Molino, Calle	I	E-4, F-4
Mudomo, Calle	I	B-4, C-3, C-4
Mulas, Calle	I	E-3
Monte Blanco, Calle	I	D-3
Morbicillo, Calle	I	D-3
N		
Najara, Calle	I	D-5
Narajos, Avda	II	A-1, A-2, B-1
Nevalosqnos, Calle	II	B-1, B-2
Norte, Calle	I	D-2, E-2
Norte, Cllon	I	E-2
Norte, Trva	I	E-2
Nueva, Plaza	I	E-2, E-3
O		
Océano Atlántico, Calle	I	D-4, D-5
Océano Índico, Calle	I	D-4, D-5
Océano Pacífico, Calle	I	D-4, D-5
Olmos, Calle	II	A-2, B-2
Olmos, Calle	II	B-2
P		
Pablo Neruda, Calle	I	E-5
Padre Rivero, Calle	I	F-3, G-3
Padre Rivero, Trva	I	F-3, G-3
Palmeras, Avda	II	A-2, B-2
Paloma, Calle	I	C-4, D-4
Paloma, Trva	I	C-4
Parque El Valle, Cllja	II	B-2
Particular "A", Calle	I	D-2
Pastrera, Calle	I	E-2
Paskora, Trva	I	B-2
Paz de España, Avda	I	D-3, E-4
Paz de España, Calle	I	D-3, E-4
Paz de España, Psaje	I	E-4
Paz de España, Trva	I	D-3, E-4
Pajo, Calle	I	D-3
Pedrizo, Calle	I	D-5
Peñalá, Cllj	I	F-4, G-4
Peñas Altas, Calle	I	E-2
Peñas Bajas, Calle	I	E-2
Peñas, Calle	I	E-2
Peñas, Psaje	I	E-2
Peñas, Trva	I	E-2
Peñascal, Vieda	I	F-2
Peralejo, Calle	I	D-2, G-3, H-3
Peralejo, Psaje	I	D-3, H-3
Peralejo, Trva	I	D-3, H-3
Pozo de la Mari, Calle	II	A-1, B-1
Pozo de la paja, Calle	I	D-2
Pozo de San Pedro, Calle	II	A-2, B-2
Pozo del Aguila, Calle	II	A-1
Pozo Estrella, Calle	I	E-3
Prior Aguirre, Psaje	I	B-3
Prisencia, Calle	II	A-1, A-2, B-2
Prisca, Calle	I	B-2
Río Lozoya, Calle	I	D-3, E-3
Prado de la Higuera, Calle	I	E-2
Prado del Cerezo, Cmno	I	A-2, A-3, A-4, B-2, B-3
Prado Gallo, Calle	I	E-2
Prado Gallo, Trva	I	E-2
Prados de la Cañada, Calle	I	F-4, G-4
Puerto de Carencia, Calle	II	A-1, B-1
R		
Rafael Alberti, Calle	I	E-5
Ramón y Cajal, Calle	I	E-2, E-3
Ramón y Cajal, Psaje	I	E-2
Ramón y Cajal, Trva	I	E-2
Rascaña, Cllr	I	A-1, B-1, B-2, C-2, C-3, D-2, D-3
Rascaña, Trva	I	D-2
Real, Calle	I	E-2, E-3
Reina Victoria, Calle	I	C-2, C-3, D-2, D-3
Reina Victoria, Trva	I	D-3
Retamar, Calle	I	C-3, C-4
Retama, Calle	II	A-1, B-1
Riaza, Calle	I	E-2, E-3
Riyoboda Manchu, Calle	I	F-3
Río de la Luz, Calle	II	A-1, A-2, B-2
Río Duero, Calle	I	D-3
Río Ebro, Calle	I	D-2
Río Guadalquivir, Calle	I	F-2, H-3
Río Guadarrama, Calle	I	H-3
Río Guadiana, Calle	I	F-2, H-3
Río Jarama, Calle	I	H-3
Río Júcar, Calle	I	H-3
Río Manzanares, Calle	I	H-3
Río Miño, Calle	I	H-3
Río Miraflores, Calle	I	H-3
Río Tajo, Calle	I	H-3
Río Tajo, Calle	I	D-2, G-3
Río Tera, Calle	I	D-3
Río, Calle	I	D-3
Robles (Cerro Los Santos), Calle	I	B-4, C-4
Roble, Plaza	I	E-3
Rosal, Calle	I	D-3, D-4
Rosal, Cmno	I	D-3
Rosal, Psaje	I	D-4
Rosal, Trva	I	D-3, D-4
Rosalía de Castro, Calle	I	E-5
S		
San Agustín, Calle	I	F-2
San Alfonso, Calle	I	D-2
San Andrés, Cmno	I	E-2, F-1, F-2, G-1, G-2
San Andrés, Trva	I	F-2
San Antón, Cllj	I	D-5, E-5
San Antonio (Cast), Calle	I	E-2
San Antonio, Calle	I	E-2
San Blas, Calle	I	F-2
San Cristóbal, Calle	I	F-1
San Damián, Calle	I	F-2
San Esteban, Calle	I	G-1, G-2
San Felipe, Calle	I	F-1, F-2
San Jorge, Calle	I	E-2
San José, Calle	I	F-2
San Juan Bautista, Calle	I	F-1, F-2
San Juan, Calle	I	C-4, C-5
San Juan, Plaza	I	C-4
San Juan, Trva	I	B-4, C-4
San Lucas, Calle	I	F-2
San Luis, Calle	I	D-2
San Marcos, Calle	I	F-2
San Martín, Calle	I	D-3
San Miguel, Calle	I	D-3
San Nicolás, Calle	I	D-3, C-4
San Pablo, Calle	I	F-1, F-2, G-2
San Pedro, Calle	I	F-1, F-2
San Simón, Calle	I	F-1
San Vicente, Calle	I	D-2, E-2
San Vicente, Trva	I	E-2
Santa María, Calle	I	E-2
Santiago, Calle	I	F-1, F-2
Santo Tomás, Calle	I	F-1
Santo Tomé, Calle	I	D-4
Santo Tomé, Psaje	I	D-4
Santo Tomé, Trva	I	D-4
Sabines, Calle	I	D-2
Sauces, Calle	I	B-3
Sierra de la Cabrera, Calle	II	A-1, B-2
Sierra de la Morcuera, Calle	II	A-1, A-2
Siena, Calle	I	B-2
Siete Abanicos, Avda	I	B-2
Siete Abanicos, Calle	I	B-2
Siete Abanicos, Psaje	I	B-2
Solano, Calle	II	A-1, B-1
Solcampo, Avda	I	D-2, G-2, G-4, H-3
Sólo del Guadalix (Hornuga, Cllja	II	A-1, A-2
Sólo del Real a Navalafuente, Vieda	II	B-1, C-1, C-2, B-1
Sólo del Real, Avda	I	C-1, C-2
Starlite, Cmno	II	A-1, A-2, B-2
T		
Tahona, Calle	I	E-2, E-3
Teresa de Calcuta, Calle	I	E-2, F-2
Tilos, Calle	I	B-2
Tolón, Plaza	I	E-3
Tolón, Trva	I	E-3
Tomillar, Cmno	I	E-1, E-2, F-1
Tomillar, Psaje	I	E-1, F-1
Tomillar, Trva	I	E-1, E-2
Tordo, Calle	I	E-4, F-4
Torbia, Calle	I	E-3
Torbia, Trva	I	E-3
Torbia, Calle	I	E-4, F-4
Tejar, Calle	I	F-2, F-3
V		
Vacas, Cmno	I	E-4
Valle de Buitrago, Calle	II	B-2
Valle de Miraflores, Calle	II	B-1
Valvarida, Calle	I	D-3, E-3
Verdisillo, Calle	I	F-2
Veneda, Calle	I	D-2
Veneda, Trva	I	D-2, E-2
Vicente Aleixandre, Calle	I	D-3
Virgen de Begoña, Calle	I	C-3
Virgen de la Antigua, Calle	I	D-3
Virgen de la Antigua, Trva	I	D-3
Villamisia, Calle	I	E-2
Voluntarios, Calle	I	E-2

Leyenda

- Meco — perímetro y nombre de núcleo de población
- D1-002 — límite municipal; sección censal
- A-9 — autopistas y autovías; carreteras principales
- M-604 — carreteras secundarias; otras carreteras
- M-618 — hospital; salud, ayuntamiento; boca de metro
- línea de ferrocarril; estación

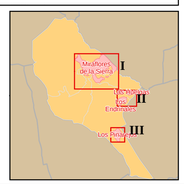

Fecha de referencia: 31 de diciembre de 2024