Callejero municipal de Griñón

Comunidad de Madrid
Dirección General de Economía
CONSEJERÍA DE ECONOMÍA, HACIENDA Y EMPLEO

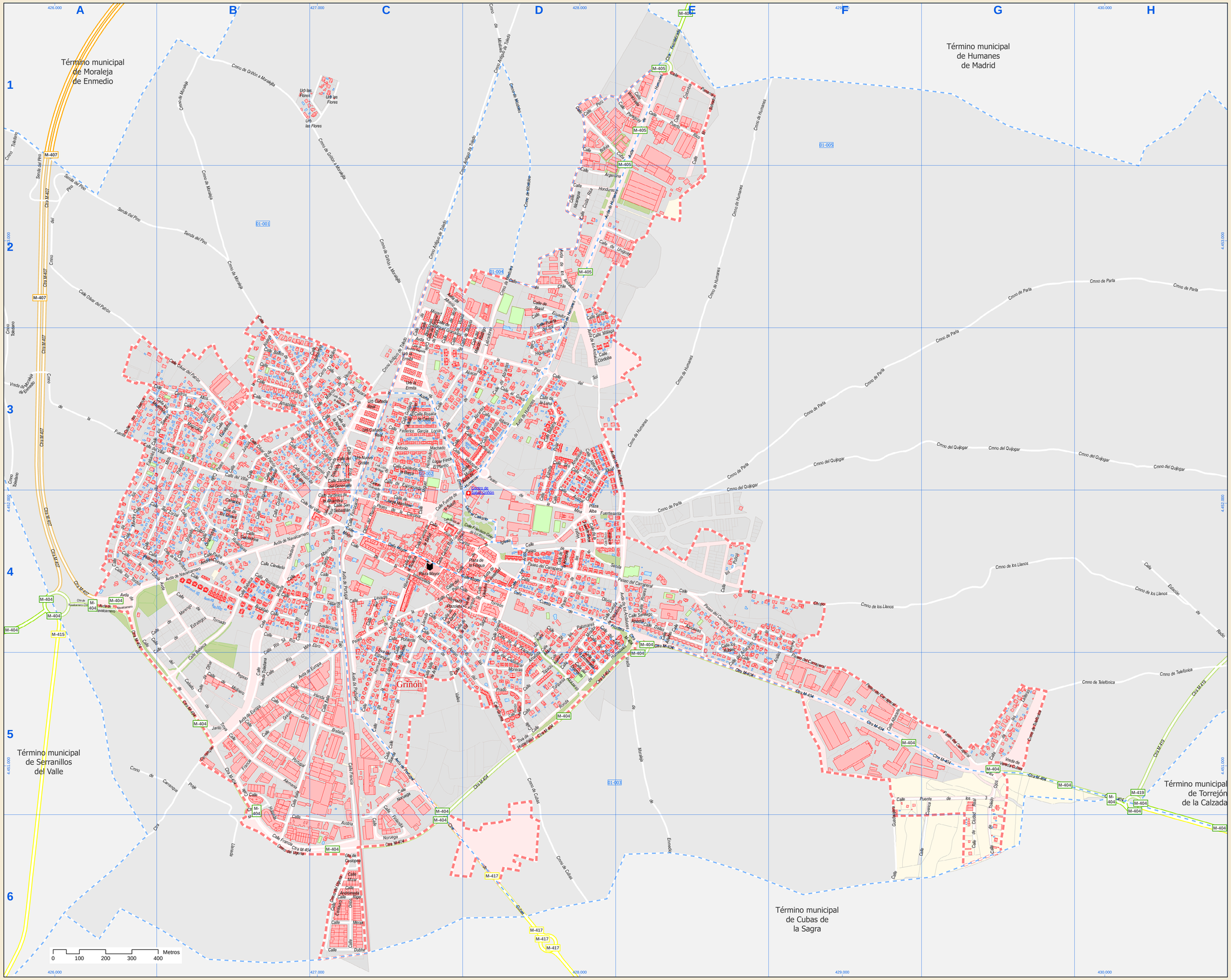

Fecha de cierre de versión: 31 de diciembre de 2024

Índice de calles

Abrazales, Calle	C3; D3
Acacia, Calle	C-3
Acequia, Calle	D-4
Adolfito, Calle	E-4
Agata, Calle	D-4
Agua, Calle	C-4
Alamos, Calle	A-3
Alba, Plaza	D-4
Albacete, Calle	F-5
Alberca, Avda	C-2; D2; D-3
Alcacer, Calle	C-3; D-3
Alcázares, Calle	C-4; D-4; D-5
Aldeanoni, Calle	D-3
Alemania, Calle	B-5
Alkaid, Calle	D-3; D-4; E-3
Almaraz, Calle	D-2
Alondra, Calle	A-2
Amanecer, Calle	D-3; D-4
Amapolas, Calle	B-3; C-3
Amaranto, Calle	E-4; E-5
Amalaida, Calle	D-4; D-5
Ambar, Calle	D-4
Andaluces, Avda	D-2; D-3; E-3; E-4
Andrés Segovia, Calle	C-3
Andromeda, Calle	C-6
Antares, Calle	D-2
Antiguo de Toledo, Crmno	C-2; C-3; D-1; D-2
Antonio Machado, Calle	C-3; C-4
Arabia, Calle	E-5; F-4; F-5
Arcos, Calle	D-4
Argentina, Calle	D-2; E-2
Arroyo del Prado, Calle	C-4; C-5; D-3
Atalaya, Paseo	B-3
Atalaltar, Calle	D-3; D-4
Atalfila, Calle	B-6; C-6
Avena, Calle	B-3
Azabache, Calle	D-4; D-5
Azucenas, Calle	E-4; E-5
Balboa, Calle	B-4; B-5
Baltasar, Calle	B-4
Beethoven, Calle	C-2; C-3
Belldito, Calle	D-3
Bolivia, Calle	D-1
Brasil, Calle	D-2
Bucaritlán, Calle	B-4
Caballo de Troya, Calle	A-4; B-4; B-5
Calderón de la Barca, Calle	C-3
Calvario, Calle	D-3; D-4
Canarios, Calle	B-4
Cañada Real, Urb	C-3
Cañada Toledana, Avda	B-4; C-3; C-4
Cañaveral, Calle	D-4; D-5
Cárcava, Paseo	C-4
Carlos Ruiz, Calle	C-4
Carrabique, Crmno	A-5; B-5
Carrabique, Otra	A-5; B-5; B-6
Carrapanal, Paseo	D-4; E-4; F-4; F-5; G-5
Castrojeva, Ctra	C-2
Cedros Altos, Calle	A-3; B-3
Cedros, Calle	D-3; C-3
Centeno, Calle	D-3
Cerro Molino, Calle	E-3; C-3
Chamizo de Santa Bárbara, Calle	B-4; C-4
Chito, Calle	D-3
Chopo, Calle	E-4; F-4
Cibeles, Calle	B-4
Ciudad Real, Calle	G-5; G-6
Clavileño, Calle	B-4
Codorniz, Calle	B-3; B-4
Colibrí, Calle	B-4
Colombia, Calle	E-1
Córdoba, Calle	D-3
Costa Rica, Calle	D-2
Cuba, Calle	D-1; E-1
Cubas, Crmno	D-6; G-6
Cubas, Otra	C-6; D-6
Cuenca, Calle	F-5; G-5; G-6
Cuesta de Capadrones, Calle	D-4; E-4
Cuesta de la Frontera, Calle	D-4; E-4
Dalias, Calle	E-4
Damante, Calle	D-5
Delfín, Calle	C-6
Ecuador, Calle	D-2
El Salvador, Calle	E-1
Elda, Calle	C-3; C-4
Emilia, Calle	C-3; D-3
Emilia, Urb	C-3
Esmeralda, Calle	D-4; D-5
Espuroneda, Calle	C-3
Estación de Radio, Calle	H-4
Estación, Calle	C-5
Estanque, Tvsa	C-4; C-5
Estrellegas, Calle	A-4; B-4
Estrella Polar, Calle	D-3; D-4
Eucaliptos, Calle	B-3
Europa, Avda	B-5; C-4; C-5
Faisanes, Calle	A-3; A-4
Federico García Lorca, Calle	C-3
Fencarral, Calle	C-4
Fernando Rey, Lugar	D-3
Fontanilla, Calle	D-2; D-4
Foxes, Urb	B-1; C-1
Fragua, Plaza	D-4
Francia, Calle	B-5; B-6; C-5; C-6
Francisco Greer Ios Ríos, Calle	C-4; D-4
Fuentelatoda, Ctra	E-1
Fuente de la Salud, Calle	C-3; C-4; D-3
Fuente Seca, Calle	D-4; E-4
Fuente, Crmno	A-1
Fuentesanta, Calle	D-4; E-4
Gelondrina, Calle	B-4
Gorriones, Calle	B-3; B-4
Grama, Calle	D-4; D-5
Gran Retiraña, Calle	B-5; C-5
Grecia, Calle	B-5
Greco, Calle	D-3
Griñón a Moraleja, Crmno	B-1; C-1; C-2
Guardianes, Calle	F-5; F-6
Gualtiero Adolfo Bécquer, Calle	C-3
Hermano Andrés Hibernón, Calle	C-4; C-5
Higuera, Calle	D-3
Holanda, Calle	B-3; B-4
Honduras, Calle	D-2; E-2
Huitrares, Avda	D-2; D-3; E-1; E-2
Humanes, Crmno	E-1; E-2; E-3; F-1
Humanitaria, Tvsa	D-4
Iglesia, Calle	C-4; D-4
Inmaculada, Calle	C-4
Intensa, Calle	B-5; C-5
Italia, Calle	B-5; B-6; C-5
Jardín, Calle	A-4; A-5; B-5
Jardines de la Alhambra, Calle	C-4
Jardines de la Granja, Calle	C-3
Jardines del Generalife, Calle	C-3
Jazmín, Calle	B-3; C-3
Jilguerillo, Calle	B-3; B-4
Jorge Manrique, Calle	C-4
Juan Carlos I, Calle	D-4; D-4
Juncos, Calle	B-3
Juventud, Avda	D-4
Labradores, Calle	C-3; D-2; D-3
Lafuente, Calle	D-3
Lavanda, Calle	C-4
Lenacia, Calle	C-4; C-5
Llanada, Praja	B-5; B-6
Llanos, Crmno	F-4; G-4; H-4
Lope de Vega, Calle	C-3
Luna, Calle	D-3
M-404, Ctra	A-4; A-5; B-5; B-6; C-5; C-6; D-5; E-4
M-407, Ctra	A-1; A-2; A-3; A-4
M-419, Ctra	H-5
Madroños, Calle	A-3; B-3
Maestro Rodrigo, Calle	D-2; D-3
Magnolios, Calle	B-3
Malaga, Calle	D-1; E-2; E-3
Manantiales, Calle	B-2; B-3; C-3
Manuel de Falla, Calle	C-2; C-3
Marengo, Calle	A-4; B-4
Mayor, Calle	C-4; D-4
Mayor, Plaza	C-4
Mediodía, Calle	C-4; C-5
Menar, Calle	C-4
Miguel de Cervantes, Calle	D-4
Miguel Gonzalez, Calle	C-2; C-3; D-3
Miguel Hernandez, Calle	C-3; C-4
Mina, Paseo	D-3; D-4
Mirador, Calle	D-4; D-5
Mirlo, Calle	A-3; A-4; B-3
Mizar, Calle	C-6
Molinero, Calle	B-5
Molinos de la Mancha, Calle	C-3
Molinos de Viento, Calle	C-3
Moraleja de Enmedio, Vreda	A-5; E-5; E-6
Moraleja, Crmno	B-1; B-2
Moreras, Calle	C-4; D-4; D-5
Moziones, Crmno	D-1; D-2
Mozart, Calle	C-2; C-3
Murillo, Calle	C-3; D-3
Navalcarnero, Avda	A-4; B-4; C-4
Navalcarnero-Chinchón, Ctra	A-4
Nicaragua, Calle	D-2
Nora, Calle	C-3
Noruega, Calle	C-5; C-6
Nuevo Griñón, Urb	C-3
Obrar del Palitón, Calle	A-2; A-3; B-3; B-4
Olivos, Calle	D-4; E-4
Olmo, Calle	B-3
Orión, Calle	C-6
Orquídeas, Calle	B-4
Ortiar, Calle	B-5
Padre Andrés Coindre, Calle	B-4
Palo, Calle	C-4; D-4
Palomares, Calle	D-4
Palomas, Calle	A-4; B-3; B-4
Panamá, Calle	E-1
Paraguay, Calle	E-1
Parla, Crmno	C-3; E-4; F-3; G-2; G-3; H-2
Paz, Avda	C-3; D-3
Pegaso, Avda	B-4; B-5
Peñuela, Calle	F-4; F-4; F-5
Perdices, Calle	B-3; B-4
Pero, Calle	D-1
Petrequa, Calle	A-4; B-4
Pirineo, Calle	E-4
Pino, Crmno	A-2
Pino, Senda	A-1; A-2; B-2
Pinos, Calle	B-3
Pitacanto, Calle	D-4; D-5
Plantio, Otlon	C-4
Plazuela, Plaza	C-4
Pollos, Calle	C-4
Portugal, Calle	C-4
Portugal, Avda	D-4; D-5
Portugal, Calle	D-5
Puente de los 3 Ojos, Calle	F-5; G-5
Puente del Sol, Calle	D-2; D-3
Puerto Rico, Calle	E-1
Quevedo, Calle	D-3
Quijorjar, Crmno	C-3; E-4; F-3; G-3; H-3
Retamar, Calle	B-3
Ribera, Calle	D-3
Rojas, Calle	C-6
Rincón de la Muela, Calle	C-4
Rincón de la Solana, Calle	B-3; C-3
Rincón del Ecio, Calle	D-3
Rincón del Matacán, Calle	D-4
Rincón del Molino, Calle	C-4
Río Albercihe, Calle	B-4; C-4
Río Eresn, Calle	B-4; C-4; C-5
Río Guadarrama, Calle	B-4; C-4
Río Miño, Calle	B-4; B-5; C-4
Río Sil, Calle	B-4; B-5
Río Tajo, Calle	C-4
Río Tietar, Calle	B-4; C-4
Robles, Calle	C-4; E-5
Rocinante, Calle	B-4
Ronda de Humedales, Calle	D-5; E-4; E-5
Ronda de los Valles, Calle	C-4; C-5
Rosa, Calle	B-3; C-3
Rosalía de Castro, Calle	C-3
Rubí, Calle	D-4; D-5
Ruiseñores, Calle	B-3; B-4
Sagra, Calle	C-5; D-4; D-5
Salle, Paseo	C-4
San Sebastián, Calle	C-4
Santiago Apóstol, Calle	E-4
Sauces, Calle	A-3; B-3
Sendra, Paseo	D-4; E-4
Sevilla, Calle	D-2
Sirio, Calle	D-3
Sol, Calle	D-3
Solicamino, Calle	B-3; C-3
Stilauss, Calle	C-3; D-2; D-3
Suecia, Calle	C-5
Sur, Calle	C-4
Sutama, Calle	C-4
Telefónica, Crmno	G-5; H-5
Toledano, Crmno	A-1; A-2; A-3
Tomillo, Calle	C-5; D-4
Tordelo, Calle	D-3
Torcaloo, Calle	D-3
Torero, Calle	A-4
Tornado, Calle	B-4
Torreón, Calle	C-4; D-4
Torrelón, Tvsa	D-4
Tórtola, Calle	A-4; B-4
Tarquesa, Calle	D-5
Ugena, Crmno	B-6; C-6
Urogallo, Calle	B-4
Uruguay, Calle	D-2; E-2
Valle de Atán, Calle	C-4; C-5
Vargas, Paseo	D-4
Velázquez, Calle	C-3; D-3
Venezuela, Calle	E-1
Verín, Calle	C-2; C-3
Vereda Cubas, Vreda	G-5
Vereda Toledana, Calle	B-4; B-5
Vid, Calle	C-4; D-4
Villalobos, Calle	D-4
Villar, Calle	A-3; B-3; B-4; C-4
Viviaño, Calle	C-2; C-3; D-2
Zafiro, Calle	D-4; E-4
Zarza, Calle	C-4
Zorzal, Calle	A-4; B-4
Zurbarán, Calle	D-3

Leyenda
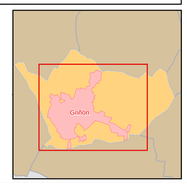
- Meco — perímetro y nombre de núcleo de población
- D1-002 — límite municipal; sección censal
- A-6 — autopistas y autovías; carreteras principales
- M-604 — M-608 — M-618 — carreteras secundarias; otras carreteras
- hospital; salud, ayuntamiento; boca de metro
- línea de ferrocarril; estación