Callejero municipal de Estremera

Comunidad de Madrid
Dirección General de Economía
CONSEJERÍA DE ECONOMÍA, HACIENDA Y EMPLEO

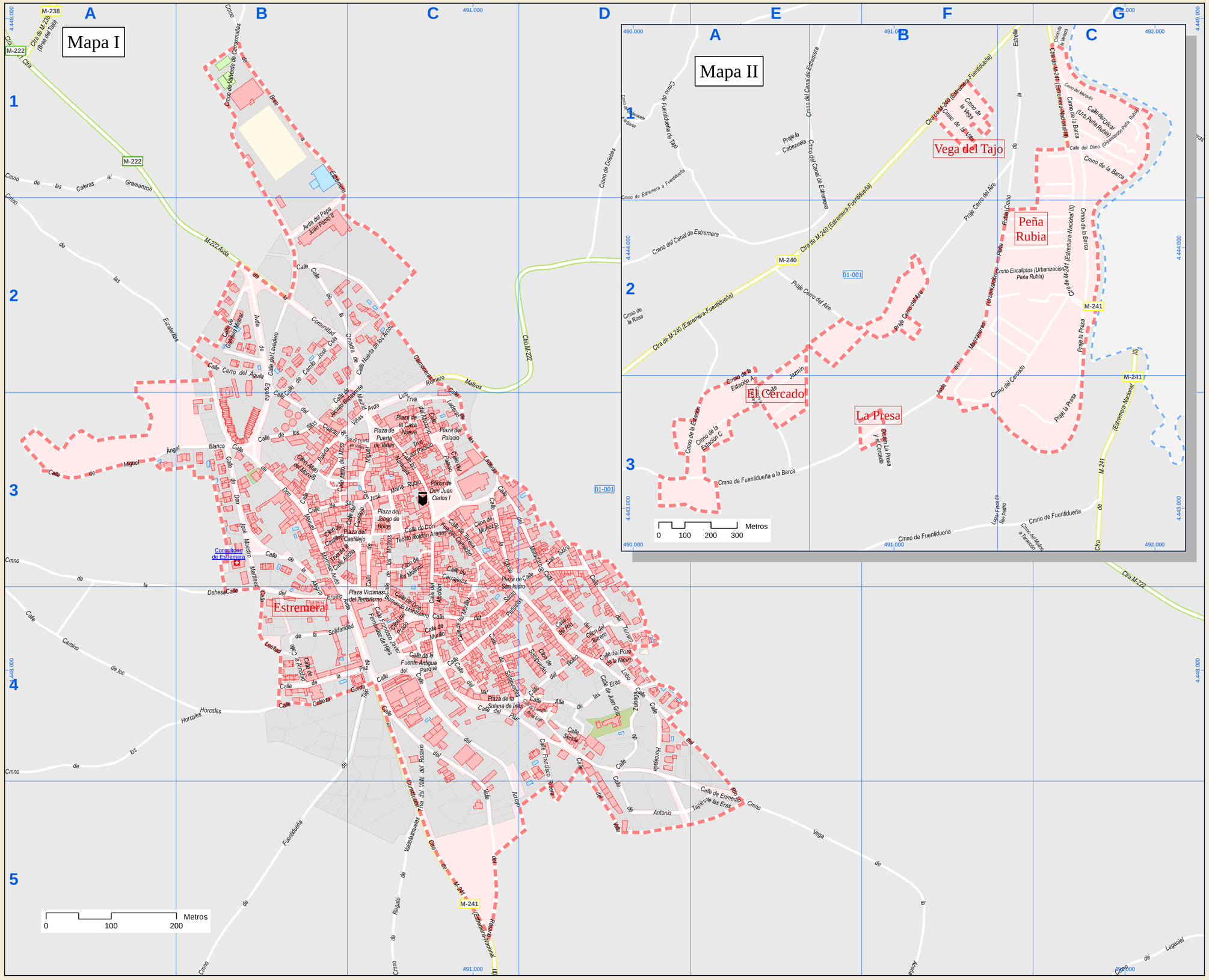

Fecha de cierre de versión: 31 de diciembre de 2023

Índice de calles

Alamo (Urb. Peña Rubia), Calle	II	C-1
Alcotán, Calle	I	C-3, C-4
Alegría, Calle	I	B-3, B-4
Alto de las Eras, calle	I	C-4
Altillo del Mozo, Calle	I	B-3
Altillo del Mozo, Cllón	I	B-3, C-3
Altozano, Calle	I	C-2
Amapola, Calle	I	D-2
Antonio Tapias, Calle	I	D-4, D-5, E-5
Arcoyo, calle	I	C-4, C-5, D-5
B		
Barca, Cmno	I	C-1, C-2
Bolero, Calle	I	C-4
Brea a Estremera, Cmno	I	B-1
C		
Cabeza Gorda, Calle	I	D-4, C-4
Cabezarada, Pdge	I	A-1, B-1
Caleras al Gramanzon, Cmno	I	A-1
Calle Aloña, Trva	I	B-3, C-3
Camilo José Cela, calle	I	B-2, B-3
Camino de los Horcales, Calle	I	A-3, A-4, B-4
Canal de Estremera, Cmno	II	A-1, A-2, B-1, B-2
Casa Nueva, Plaza	I	C-3
Castillejo, Calle	I	C-3, C-4
Castillejo, cllón	I	B-3
Castillejo, Plaza	I	B-3, C-3
Cementerio de la Vega de los, Cmno	II	A-2
Cerrado, Calle	I	B-3, C-2, C-3
Cerro, Calle	I	B-2
Cerro del Aguila, Calle	I	B-2
Cerro del Aire, Pdge	II	D-2, A-3, B-1, B-2, C-1
Chopo (Urbanización Peña, Calle	II	C-1
Ciaboneras, calle	I	B-2, C-2
Comunidad de Madrid, Avda	I	B-2, C-2, C-3
Constitución, Avda	I	B-4, C-4, C-5
Cuartel, Calle	I	B-2, B-3
D		
Dehesa, Cmno	I	A-3, A-4, B-4
Don Bernardo Montejano, Calle	I	C-4
Don José Maestro Martín, Calle	I	B-1, B-4
Don Juan Carlos I, Plaza	I	C-3
Don Manuel Martínez Acedo, Calle	I	B-3
Don Teodoro Roldán Arenas, Calle	I	C-3
Dr. Manuel A. Olmo Mitta, Calle	I	B-2, B-3
Drabea, Cmno	I	D-1, D-2, E-1
E		
Encina (Urb. Peña Rubia), Calle	II	C-1
Enfermera Mª Luisa, Calle	I	D-4, D-5, E-5
Enrique, Calle	I	B-4
Escalinillas, Cmno	I	A-1, A-2, B-2
Escuela, Avda	I	B-2, B-3
Estación A, Cmno	II	A-2, A-3
Estación B, Cmno	II	A-3
Estación C, Cmno	II	A-3
Estación, Cmno	II	A-2, A-3
Estella, Cmno	I	C-1, C-2
Estremera a Fuentidueña, Cmno	I	A-1
Eucaliptos (Peña Rubia), Cmno	II	B-2, C-2
F		
Fco Javier Fdez de Hijes, Calle	I	C-4
Fdez de San Pedro, Lugar	II	B-3, C-3
Fresnos (Peña Rubia), Cmno	II	C-2
Francisco Ribera, Calle	I	D-4, D-5
Fuente Antigua, calle	I	C-4
Fuentidueña a la Barca, Cmno	I	A-1, B-3
Fuentidueña de Tajo, Cmno	I	B-4, B-5, C-4
Fuentidueña de Tajo, Cmno	I	A-1, A-2
Fuentidueña, Cmno	II	B-3, C-3
G		
Gabriel Madrid, Calle	I	B-2
Gila, Cmno	I	D-1
H		
Hamaruca (Peña Rubia), Cmno	II	B-2, C-2
Horcajada, Calle	I	C-4
Horcales, Cmno	I	A-4, B-4
Huerta de los Arcos, Calle	I	C-2
I		
Iglesia, Calle	I	C-3
J		
Jacinto Benavente, Calle	I	B-2, B-3, C-2
Jazmín, Calle	II	A-2, A-3
Juan Urís, Calle	I	C-4
Juego de Bolos, Plaza	I	C-3
L		
La Presa y el Cercado, Disem	II	B-2
Laderas, Calle	I	C-2, C-3
Laderas, Trva	I	C-3
Lavadero, Calle	I	B-1, B-2
Leñitas, Calle	I	C-4
Lidón, Cmno	II	B-4
Lugar, Calle	I	D-3, E-4
Luis Romero Malecs, Avda	I	C-2, D-2
M		
M-201, Cltra	I	A-1
M-202, Cltra	I	A-1, A-2, B-2, C-2, D-2, E-2, F-2, F-3
M-238 (Brea del Tajo), Cltra	I	A-1
M-240 (Estremera-Fuentidu, Cltra	I	A-2, B-1, B-2, C-1
M-241 (Estremera-Nac. III, Cltra	I	C-5
M-241 (Estremera-Nac. III, Cltra	I	C-1, C-2, C-3
Madrigueras, Cmno	I	D-1
Manzanares (Peña Rubia), Avda	II	B-2, B-3, C-2
Marqués, Cmno	II	C-1
Maestro, Calle	I	C-3, D-3
Miguel Angel Blanco, Calle	I	A-3, B-3
Molino a Tielmirón, Cmno	I	C-2
Molinos, Calle	I	C-3, C-4
Molinos, Cllón	I	C-3
Montalá, Calle	I	C-3, C-4
Mulloz, Cllón	I	C-3
Murillo, Calle	I	C-4
N		
Naranjo, Calle	I	C-3
O		
Olivar (Urb. Peña Rubia), Calle	II	C-1
Olmo (Urb. Peña Rubia), Calle	II	C-1
Ortadina, Calle	I	B-2, C-2
P		
Palacio, Calle	I	C-3
Palacio, Plaza	I	C-3
Palacio, Trva	I	C-3
Papa Juan Pablo II, Avda	I	B-1, B-2
Parque, Calle	I	C-4
Paz, Calle	I	C-4, D-4
Peñarales, Calle	I	C-4, D-4
Pilar, Calle	I	C-4, D-4
Pozillo de Pedro Yolo, Cmno	I	E-2, F-1, F-2, G-1
Pozo de la Nieve, Calle	I	D-4
Prado, Cmno	I	C-4
Presa, Pdge	II	C-2, C-3
Puerta de Viñas, Calle	I	B-3, C-3
Puerta de Viñas, Plaza	I	C-3
Puerta de Viñas, Trva	I	B-3, C-3
R		
Regato de Valdeazarmuelas, Cmno	I	A-5
Rodón (Peña Rubia), Cmno	II	B-2, C-2
Río Duero (Peña Rubia), Calle	II	C-2
Río Eliro (Urb Peña Rubi, Calle	II	C-1
Río Esla (Urb Peña Rubi, Calle	II	C-2
Río Miño (Urb Peña Rub, Calle	II	C-2
Río Segura (Peña Rubia, Calle	II	B-2, B-3
Río Sil (Urbanización P, Calle	II	C-1
Río Tajo (Urb Peña Rub, Calle	II	C-1
Río Tajo (Urb Peña Rub, Cmno	II	B-2, C-2
Río, Calle	I	C-4, D-4, E-4, E-5
Rosa, Cmno	II	A-2
S		
Salegruedes, Calle	I	C-4, D-4
Salegruedes, Cllón	I	C-4, D-4
Sant Isidro, Calle	I	D-3
San Isidro, Plaza	I	C-3, C-4, D-3, D-4
San José María Hubio, Calle	I	B-3, C-3
Sant Miguel, Calle	I	C-3, C-4
Santo, Calle	I	C-4
Sauce (Urb. Peña Rubia), Calle	II	C-1
Sendra, Calle	I	D-4
Sol, Calle	I	B-3
Solana de Ines, Plaza	I	C-4, D-4
Soledad, Calle	I	E-4, C-4
T		
Teresa Fuentes Camacho, Calle	I	C-3
Terrero, Calle	I	D-3, D-4
Tiñeiro, Cllón	I	D-4
Tilo (Urb. Peña Rubia), Calle	II	C-1
V		
Val, Calle	I	C-4
Valdearcadie a la Barca, Cmno	I	A-1
Valle del Rosario, Calle	I	C-4, C-5
Valle del Rosario, Trva	I	C-4, C-5
Valle, Calle	I	D-4, D-5
Valverde de Camarillas, Cmno	I	B-1
Vega de la Acerla, Cmno	I	E-5, F-5
Vega, Cmno	II	B-1
Ventana, Cmno	I	C-1
Víctimas del Terrorismo, Plaza	I	B-3, B-4, C-3, C-4
Viña, Cmno	I	B-1
Vista, Calle	I	C-4
Zaragoza, Calle	I	D-4

Leyenda
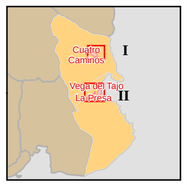
- Meco — perímetro y nombre de núcleo de población
- 01-002 — límite municipal; sección censal
- A-6 — autopistas y autovías; carreteras principales
- M-608 — carreteras secundarias; otras carreteras
- M-604 — M-618
- hospital; salud; ayuntamiento; boca de metro
- línea de ferrocarril; estación