

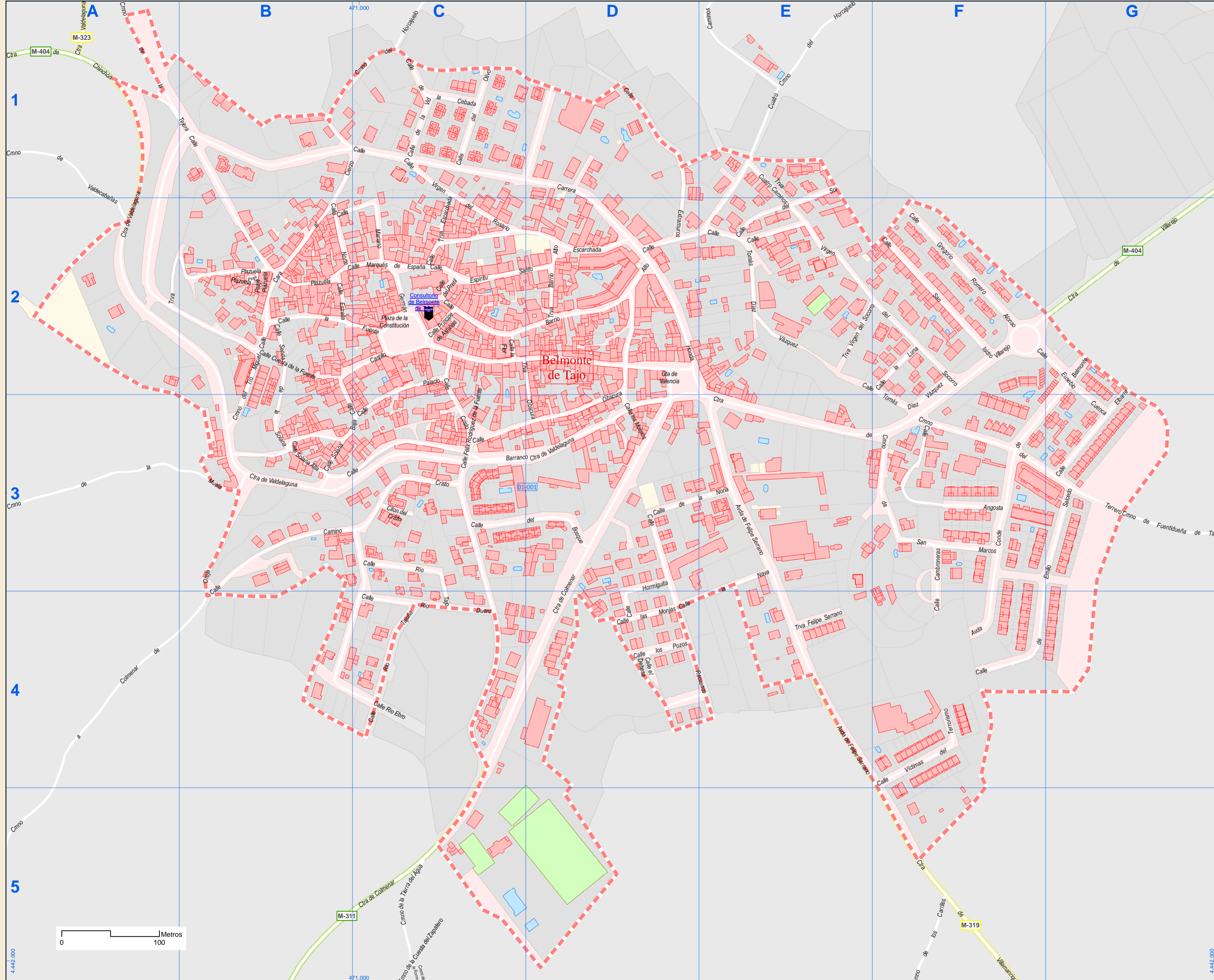

Callejero municipal de Belmonte de Tajo



Dirección General de Economía
CONSEJERÍA DE ECONOMÍA,
HACIENDA Y EMPLEO



Índice de calles

| | |
|----------------------------------|------------------------------|
| Angosta, Calle | F-3 |
| Barranco, Calle | B-3, C-3, D-3 |
| Barro Alto, Calle | C-2, D-2 |
| Barro Alto, Trva | D-2 |
| Bosque, Calle | C-3, D-3 |
| Cambroneras, Calle | F-3, F-4 |
| Camino Cristo, Calle | B-3, B-4, C-3 |
| Cara al Cierzo, Calle | B-1, B-2, C-1 |
| Carrera Honda, Calle | A-1, B-1, C-1, D-1, D-2 |
| Carmes, Cmno | F-5 |
| Caspio, Calle | B-2, B-3, C-2, C-3 |
| Cebada, Calle | C-1 |
| Chinchón, Ctra | A-1 |
| Colmenar de Oreja, Cmno | A-4, A-5, B-3, B-4 |
| Colmenar, Ctra | B-5, C-4, C-5, D-3, D-4 |
| Conde de Belmonte, Avda | F-3, F-4, G-2, G-3 |
| Constitución, Plaza | C-2 |
| Cristo, Calle | C-2, C-3 |
| Cristo, Cilon | C-3 |
| Cuatro Caminos, Calle | D-2, E-1, E-2 |
| Cuatro Caminos, Trva | E-1, E-2 |
| Cuesta de la Fuente, Calle | A-1, A-2, B-1, B-2 |
| Cuesta del Zapalero, Cmno | C-5 |
| Dehesa, Calle | D-4 |
| Elbano, Calle | G-2, G-3 |
| Emilio Salcedo, Calle | F-3, F-4, G-3 |
| Escarchada, Calle | C-2, D-2 |
| Escarchada, Trva | C-1, C-2 |
| Espíritu Santo, Calle | C-2, D-2 |
| Estrella, Calle | B-2 |
| Esteban Cuenca, Calle | F-2, G-2, G-3 |
| Extramuros, Calle | D-1, D-2 |
| Felipe Serrano, Avda | E-3, E-4, F-4, F-5 |
| Felipe Serrano, Trva | E-4 |
| Félix Aguz, de la Fuente, Calle | C-3, C-4 |
| Flor, Calle | C-2 |
| Fuente, Calle | B-2, C-2 |
| Fuente de Tajo, Cmno | G-3 |
| Gregorio Romero Alonso, Calle | F-2 |
| Horcajuelo, Cmno | B-1, C-1, E-1 |
| Hormiguita, Calle | D-3, D-4 |
| J. Carlos I Rey de España, Calle | C-2, D-2 |
| Luna, Calle | F-2 |
| Mariano Germán, Calle | B-2, C-2 |
| Marqués de España, Calle | B-2, C-2 |
| Mojinos, Calle | D-2, D-3 |
| Monjas, Calle | D-4 |
| Muela, Cmno | A-3, B-3 |
| Nava, Calle | D-4, E-3, E-4 |
| Noria, Calle | D-3, E-3 |
| Norte, Calle | B-2 |
| Oscura, Calle | C-3, D-2, D-3 |
| Oscura, Trva | C-2, D-2, D-3 |
| Olivo, Calle | C-1 |
| Palacio, Calle | C-2, C-3 |
| Plazuela, Calle | B-1, B-2 |
| Plazuela, Pñaje | B-2 |
| Plazuela, Trva | A-2, B-2 |
| Pozos, Calle | D-4, E-4 |
| Pretti, Calle | C-2 |
| Príncipe de Asturias, Calle | C-2 |
| Recuerdo, Calle | D-3, D-4, E-4 |
| Río Duero, Calle | C-4 |
| Río Ebro, Calle | B-4, C-3, C-4 |
| Río Tajo, Calle | C-3, C-4 |
| Río Tajaña, Calle | C-4 |
| Romera, Cmno | C-5 |
| San Isidro, Calle | F-2 |
| San Marcos, Cmno | F-3 |
| Senda de la Solana, Calle | B-2, B-3 |
| Sol, Calle | E-1, E-2 |
| Solana Alta, Calle | B-3 |
| Solana Baja, Calle | B-3, C-3 |
| Tejera, Cmno | A-1, B-1 |
| Terro, Cmno | F-3, G-3 |
| Tierra del Agua, Cmno | C-5 |
| Tío Miguel, Cmno | B-2, B-3 |
| Tomás Díaz Vázquez, Calle | E-2, F-2, F-3 |
| Valdecabañas, Cmno | A-1, A-2 |
| Valdelaguna, Ctra | A-1, A-2, B-2, B-3, C-3, D-3 |
| Valencia, Ctra | D-2, D-3, E-2, E-3 |
| Vicinas del temorsmo, Calle | F-4 |
| Vid, Calle | C-1 |
| Villamanrique, Ctra | F-5 |
| Villarejo, Ctra | E-3, F-2, F-3, G-1, G-2 |
| Virgen del Rosano, Calle | C-1, C-2 |
| Virgen del Socorro, Calle | E-2, F-2 |
| Virgen del Socorro, Trva | E-2, F-2 |

Legenda

- Meco perímetro y nombre de núcleo de población
- 01-002 límite municipal; sección censal
- A-6, M-608 autopistas y autovías; carreteras principales
- M-604, M-618 carreteras secundarias; otras carreteras
- hospital; salud; ayuntamiento; boca de metro
- línea de ferrocarril; estación

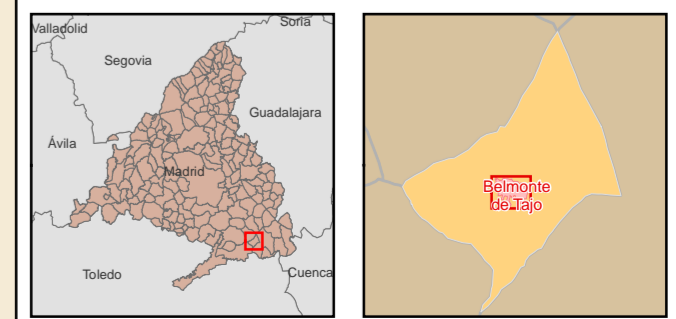

Fecha de cierre de versión: 31 de diciembre de 2022

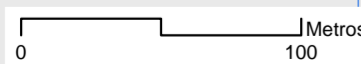

4.442.000

471.000

4.442.000