

Rascafría

Bustarviejo



PLANO CALLE

Soto del Real

Miraflores de la Sierra

Guadalix de la Sierra

Soto del Real

Manzanares El Real

Colmenar Viejo



Dirección General de Economía
CONSEJERÍA DE ECONOMÍA,
HACIENDA Y EMPLEO

2023



ESQUEMA DE DISTRIBUCIÓN DEL CALLEJERO POR PLANOS

Soto del Real

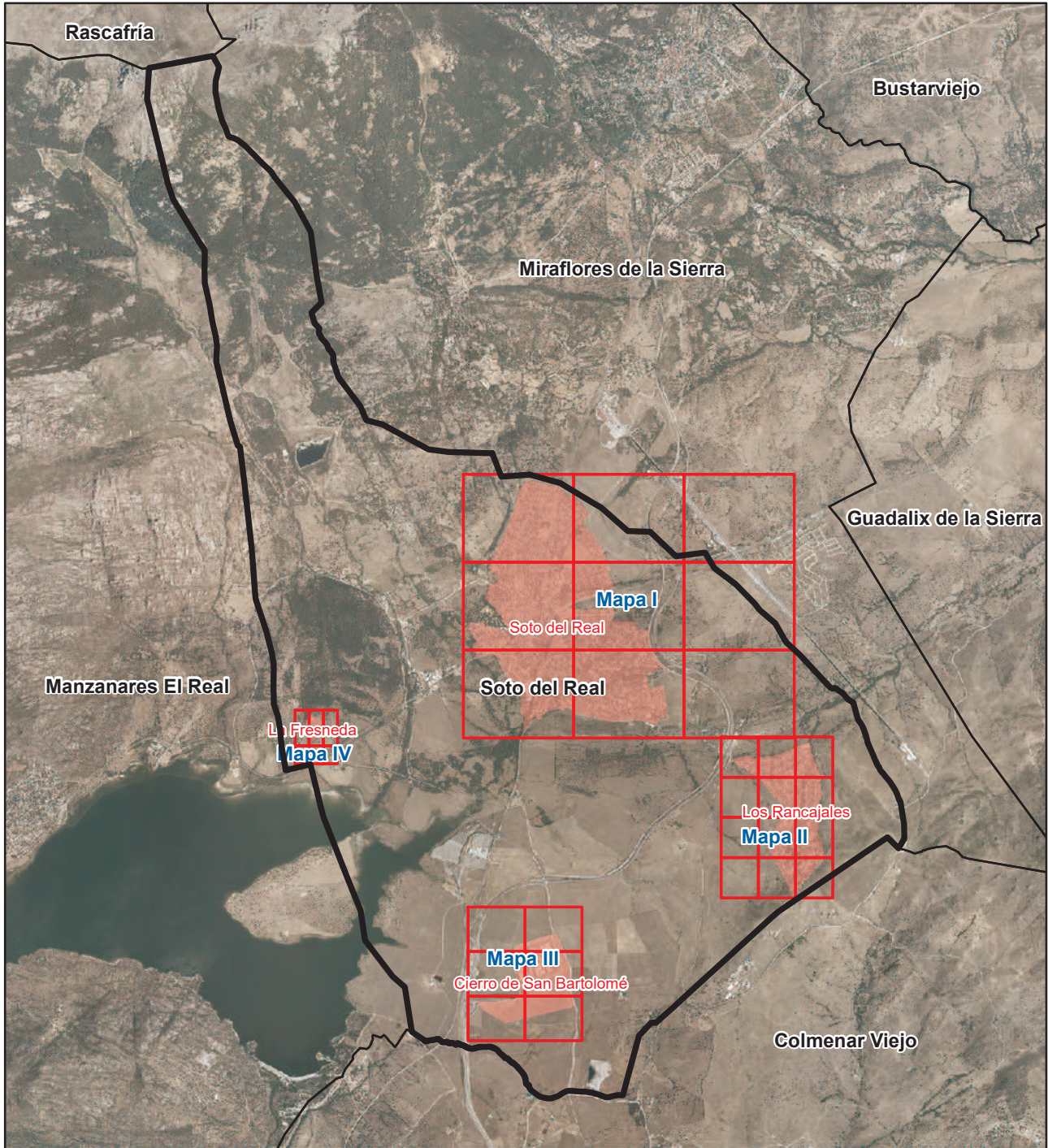

Literal de Vía	Numeración		Mapa	Hojas
	Desde	Hasta		
Calle Acero	1	5	I	A3
Calle Acero	2	6	I	A3
Calle de los Álamos	1	4	I	A2
Calle de los Álamos	5	8	I	A2
Calle Álava	1	5	I	B2
Calle Álava	2	4	I	B2
Calle Alicante	1	9	I	B2
Calle Aliseda	1	9	I	B3
Calle Aliseda	2	10	I	B3
Calle de la Amatista	1	23	I	B3
Calle de la Amatista	2	32	I	B3
Calle Angostura	1	5	I	B3
Calle Angostura	2	2	I	B3
Calle de Antonio Machado	1	17	I	A1
Calle de Antonio Machado	2	14	I	A1
Avda de los Apóstoles			I	A2
Avda de los Apóstoles			I	A1
Avda de los Apóstoles	1	39	I	A2
Avda de los Apóstoles	2	26	I	A2
Avda de los Apóstoles	32	42	I	A1
Avda de los Apóstoles	41	59	I	A1
Avda de los Apóstoles	63	89	I	A1
Trva de los Apóstoles	1	3	I	A1
Trva de los Apóstoles	8	10	I	A1
Calle Argentina	1	23	I	A2
Calle Argentina	2	24	I	A2
Cmno de los Arrieros			I	A2
Cmno de los Arrieros	2	14	I	A2
Cmno de los Arrieros	3	25	I	A2
Avda de Asturias	1	9	I	B2
Avda de Asturias	2	6	I	B2
Avda de Asturias	20	24	I	A2
Avda de Asturias	23	29	I	A2
Calle Atalaya	1	47	I	B1
Calle Atalaya	2	28	I	B1
Calle Ave María	1	11	I	A2
Calle Ave María	23	47	I	B2
Calle Ávila			I	A3
Calle Ávila			I	B3
Calle Ávila	1	1	I	B3
Calle Ávila	2	2	I	A3
Calle Ávila	4	4	I	B3

Literal de Vía	Numeración		Mapa	Hojas
	Desde	Hasta		
Calle de Badajoz	1	11	I	A2
Calle de Badajoz	2	14	I	A2
Avda de Barcelona	1	43	I	B3
Avda de Barcelona	2	36	I	B3
Calle del Barco de Ávila	27	61	I	B3
Calle del Barco de Ávila	30	70	I	B3
Calle Becedas	1	17	I	A3
Calle Becedas	2	16	I	A3
Calle Becedas	18	42	I	B3
Calle Becedas	19	43	I	B3
Calle Becedas	64	64	I	B3
Calle Becedas	254	254	I	B3
Calle de la Berrocosa	1	13	I	B1
Avda de Bertolez	1	35	I	B2
Avda de Bertolez	2	28	I	B2
Calle Bilbao	1	3	I	B2
Calle Bilbao	2	20	I	B2
Calle Bolivia	1	23	I	A2
Calle Bolivia	2	24	I	A2
Calle Brasil			I	A2
Calle Brasil	1	31	I	A2
Calle Brasil	2	18	I	A2
Calle Burgos	1	1	I	A2
Calle Burgos	2	2	I	A2
Calle Cáceres	2	8	I	A2
Calle Cáceres	8	8	I	A2
Calle Calatayud	1	7	I	A2
Calle Calatayud	2	12	I	A2
Calle Calvo Sotelo			I	A2
Calle Calvo Sotelo	2	2	I	A2
Calle de las Camelias	1	11	I	A1
Calle de las Camelias	2	18	I	A1
Urb Camino de la Sierra	1	17	I	A2
Urb Camino de la Sierra	2	22	I	A2
Calle del Canario	1	21	I	A3
Calle del Canario	2	14	I	A3
Calle del Carbón	1	5	I	A3
Calle del Carbón	2	10	I	A3
Calle de la Carrera	1	3	I	B3
Calle de la Carrera	2	18	I	B3
Calle Cartagena	1	5	I	B3
Calle Cartagena	2	4	I	B3
Paseo de los Cerrillos			I	B2
Paseo de los Cerrillos	1	5	I	B2
Paseo de los Cerrillos	2	8	I	B2

Literal de Vía	Numeración		Mapa	Hojas
	Desde	Hasta		
Calle del Ciruelo	1	25	I	A2
Calle del Ciruelo	2	44	I	A2
Avda de los Claveles	1	9	I	A1
Avda de los Claveles	2	10	I	A1
Calle del Cobre			I	A3
Calle del Cobre	1	3	I	A3
Calle del Cobre	2	12	I	A3
Calle Colombia	1	11	I	A2
Calle Colombia	2	14	I	A2
Calle Concejo	1	1	I	A2
Calle Concejo	2	8	I	A2
Avda de Córdoba			I	B3
Avda de Córdoba	1	3	I	B3
Avda de Córdoba	2	2	I	B3
Avda de Coruña	1	19	I	B3
Avda de Coruña	2	24	I	B3
Calle Cristal			I	A3
Calle Cristal	8	24	I	A3
Calle Cristal	13	35	I	A3
Calle la Cruz	1	13	I	A2
Calle Chica	1	1	I	B3
Calle Chile	1	7	I	A2
Calle Chile	2	30	I	A2
Avda de Chozas de la Sierra			I	A2
Avda de Chozas de la Sierra			I	A3
Avda de Chozas de la Sierra	1	7	I	A2
Avda de Chozas de la Sierra	2	2	I	A2
Avda de Chozas de la Sierra	2	40	I	A2
Avda de Chozas de la Sierra	50	50	I	A3
Avda de las Dalías	2	4	I	A1
Calle de Desaceral	2	18	I	A3
Calle del Diamante	1	15	I	B3
Calle del Diamante	2	20	I	B3
Calle del Doctor Fleming	1	11	I	A2
Calle del Doctor Fleming	2	4	I	A2
Calle del Doctor Lagorio	1	17	I	A2
Calle del Doctor Lagorio	2	14	I	A2
Plaza del Doctor Morcillo	1	2	I	A2
Plaza del Doctor Morcillo	3	5	I	A2
Plaza del Doctor Morcillo	6	9	I	A2
Plaza del Doctor Morcillo	10	10	I	A2
Plaza del Doctor Morcillo	11	12	I	A2
Avda Don Bosco	1	37	I	A2
Avda Don Bosco	4	6	I	A2
Calle Ecuador	1	21	I	A2

Literal de Vía	Numeración		Mapa	Hojas
	Desde	Hasta		
Calle Ecuador	2	24	I	A2
Calle Egidillo			I	A3
Calle Egidillo	1	15	I	A3
Calle Egidillo	12	14	I	A3
Avda Ermita	1	11	I	A2
Avda Ermita	2	44	I	A2
Avda Ermita	17	41	I	A1
Avda Ermita	58	78	I	A1
Avda Ermita	82	114	I	A1
Cmno de la Ermita			I	A2
Cmno de la Ermita	1	1	I	A2
Cmno de la Ermita	2	26	I	A2
Trva de la Ermita	1	3	I	A2
Trva de la Ermita	2	4	I	A2
Avda de España			I	A2
Avda de España	1	11	I	A2
Avda de España	2	2	I	A2
Avda de España	11	17	I	A2
Avda de España	35	51	I	A2
Calle de Eugenio D'Ors	2	6	I	A1
Avda de la Flor de Azahar	2	12	I	A1
Calle de los Fresnos	1	15	I	A2
Calle de los Fresnos	2	10	I	A2
Trva de los Fresnos	1	3	I	A2
Calle de la Fuente	1	11	I	A2
Calle de la Fuente	2	8	I	A2
Calle Fuentelapiedra	1	13	I	B1
Calle Fuentelapiedra	2	14	I	B1
Calle Gijón	2	2	I	B3
Calle del Gorrión	1	7	I	A3
Calle del Gorrión	2	14	I	A3
Calle Hermosilla	1	7	I	B3
Calle Hermosilla	2	10	I	B3
Calle Ibiza	1	3	I	B3
Calle de la Iglesia	1	1	I	A2
Calle de la Iglesia	2	6	I	A2
Trva de la Iglesia			I	A2
Trva de la Iglesia	2	6	I	A2
Trva de la Iglesia	6	10	I	A2
Calle Isla Conejera	1	9	I	A2
Calle Isla de Fuerteventura	1	25	I	A2
Calle Isla de Fuerteventura	2	30	I	A2
Calle Isla de Gran Canaria			I	B1
Calle Isla de Gran Canaria	2	2	I	A2
Calle Isla de Gran Canaria	2	4	I	A2

Literal de Vía	Numeración		Mapa	Hojas
	Desde	Hasta		
Calle Isla de Gran Canaria	10	14	I	B1
Calle Isla de Ibiza	1	9	I	B2
Calle Isla de Ibiza	2	10	I	B2
Calle Isla de la Gomera	1	15	I	B2
Calle Isla de la Gomera	2	18	I	B2
Calle Isla de la Palma	1	3	I	B2
Calle Isla de la Palma	2	2	I	B2
Calle Isla de Lanzarote	1	15	I	B2
Calle Isla de Lanzarote	2	16	I	B2
Calle Isla de Menorca	1	7	I	B2
Calle Isla de Menorca	2	10	I	B2
Calle Isla de Tenerife	1	31	I	B2
Calle Isla de Tenerife	2	38	I	B2
Avda de las Islas			I	B2
Avda de las Islas			I	A2
Avda de las Islas	1	17	I	A2
Avda de las Islas	2	10	I	A2
Avda de las Islas	12	20	I	B2
Calle de Jacinto Benavente	2	36	I	A2
Calle Jaén	1	1	I	B3
Calle Jaén	2	2	I	B3
Calle Jarama	1	3	I	A2
Calle Jarama	2	4	I	A2
Avda de los Jazmines			I	A1
Avda de los Jazmines	1	1	I	A1
Calle del Jilguero	1	7	I	A3
Calle del Jilguero	2	4	I	A3
Calle de José Echegaray	1	35	I	A2
Calle de José Echegaray	2	20	I	A2
Calle de Juan Pérez Zúñiga	1	3	I	A1
Calle de Juan Pérez Zúñiga	2	16	I	A1
Calle de Juan Pérez Zúñiga	3	3	I	A1
Calle de Juan Ramón Jiménez	1	13	I	A1
Calle Júpiter	1	5	I	A2
Calle Júpiter	2	14	I	A2
Avda de las Lilas			I	A1
Calle de Lope de Vega			I	A1
Calle de Lope de Vega	2	6	I	A1
Calle Losar	1	9	I	B3
Calle Losar	2	10	I	B3
Calle Lugo			I	B3
Calle Lugo	1	19	I	B3
Avda de Madrid			I	B3
Avda de Madrid	1	9	I	B3
Avda de Madrid	2	8	I	B3

Literal de Vía	Numeración		Mapa	Hojas
	Desde	Hasta		
Avda de Madrid	32	36	I	B2
Avda de Madrid	47	53	I	B2
Calle de Málaga	1	3	I	B2
Calle de Málaga	2	4	I	B2
Calle de la Malaquita			I	B3
Calle de la Malaquita	1	31	I	B3
Calle de la Malaquita	2	32	I	B3
Calle Marbella	1	1	I	B3
Calle Marbella	2	2	I	B3
Avda de las Margaritas	1	9	I	A1
Calle Mármol	1	5	I	A3
Calle Mármol	2	14	I	A3
Calle Marte	1	13	I	A2
Cmno Mediano			I	A2
Cmno Mediano	2	10	I	A2
Cmno Mediano	9	9	I	A2
Calle Méjico	1	1	I	A2
Calle Méjico	2	4	I	A2
Calle Menéndez Pelayo			I	A1
Calle Menéndez Pelayo	1	7	I	A1
Calle Menéndez Pelayo	4	4	I	A1
Calle Menorca	1	11	I	B3
Calle Monte Cervino	1	13	I	B2
Calle Monte Cervino	2	2	I	B2
Calle Monte Cervino	2	8	I	B2
Calle del Monte Moncayo	1	13	I	B2
Calle del Monte Moncayo	2	14	I	B2
Calle del Monte Oiz	1	7	I	B2
Calle del Monte Oiz	2	8	I	B2
Calle Monte Perdido	1	13	I	B2
Calle Monte Perdido	2	14	I	B2
Calle Monte Picayo	1	13	I	B2
Calle Monte Picayo	2	14	I	B2
Paseo de Monte Real			I	B2
Paseo de Monte Real	2	2	I	B2
Calle del Monte Zamorano	1	13	I	B2
Calle del Monte Zamorano	2	14	I	B2
Calle de los Morales	2	6	I	A2
Trva de los Morales	1	9	I	A2
Calle Moreda	1	13	I	A2
Calle Moreda	2	2	I	A2
Calle Murcia	1	1	I	B2
Cmno Navalafuente			I	A2
Cmno Navalafuente	2	8	I	A2
Calle Navalmoral	1	5	I	A2

Literal de Vía	Numeración		Mapa	Hojas
	Desde	Hasta		
Calle Navalmoral	12	12	I	A2
Finca Navalmoral			I	A2
Finca Navalmoral	1	1	I	A2
Calle Navalperal	1	9	I	B3
Calle Navalperal	2	12	I	B3
Avda de Navarra	1	37	I	B2
Avda de Navarra	2	40	I	B2
Calle Neptuno	1	19	I	A2
Calle Neptuno	2	24	I	A2
Calle Nicaragua			I	A2
Calle Nicaragua	1	19	I	A2
Calle Nicaragua	2	40	I	A2
Calle Nogales	1	1	I	A2
Calle Nogales	2	8	I	A2
Calle la Orden-Prado Real	1	5	I	A2
Calle de los Palacios	1	9	I	B3
Calle de los Palacios	2	24	I	B3
Calle Palencia	1	3	I	B3
Avda de las Palmas	1	7	I	B3
Avda de las Palmas	2	8	I	B3
Calle Paloma	1	1	I	A2
Calle Paloma	2	2	I	A2
Calle Panamá	1	19	I	A2
Calle Panamá	2	20	I	A2
Calle Paraguay			I	A2
Calle Paraguay	1	5	I	A2
Calle Paraguay	2	12	I	A2
Calle del Pular	1	15	I	A2
Calle del Pular	2	20	I	A2
Calle de la Peña Abubilla	6	12	II	B1
Calle de la Peña Abubilla	9	27	II	B1
Calle Peña Gorbea	1	3	II	B2
Calle Peña Gorbea	2	4	II	B2
Calle de la Peña Grande	1	11	II	A1
Calle de la Peña Grande	2	6	II	A1
Calle de la Peña Grande	74	78	II	C2
Calle de la Peña Izaga	65	71	II	B2
Calle de la Peña Izaga	70	70	II	B2
Avda de Peña Real	27	43	II	B2
Avda de Peña Real	40	56	II	B2
Calle Peña Unzue			II	C2
Calle Peña Unzue	1	41	II	C2
Calle Peña Unzue	2	40	II	C2
Calle Peña Unzue	40	62	II	C2
Calle Peña Unzue	45	59	II	C2

Literal de Vía	Numeración		Mapa	Hojas
	Desde	Hasta		
Calle de las Peñas	1	27	I	A3
Calle de las Peñas	2	28	I	A3
Calle del Peral	1	9	I	A2
Calle del Peral	2	8	I	A2
Calle Perú			I	A2
Calle Perú	1	11	I	A2
Calle Perú	2	16	I	A2
Calle Phyllis B.Turnbull	2	16	I	A3
Calle Phyllis B.Turnbull	9	15	I	A3
Calle del Pino	2	36	I	A3
Calle del Pintor Degas	1	19	I	A3
Calle del Pintor El Greco	2	14	I	A3
Calle del Pintor Goya			I	A3
Calle del Pintor Goya	1	9	I	A3
Calle Pintor Julio Romero Torre	1	31	I	A3
Calle Pintor Julio Romero Torre	2	20	I	A3
Calle del Pintor Miguel Ángel	1	19	I	A3
Calle del Pintor Monet			I	A3
Calle del Pintor Monet	2	8	I	A3
Calle del Pintor Murillo	1	9	I	A3
Calle del Pintor Murillo	2	10	I	A3
Calle del Pintor Rembrant	1	19	I	A3
Calle del Pintor Renoir	2	12	I	A3
Calle Pintor Ribera	1	5	I	A3
Calle Pintor Ribera	2	8	I	A3
Calle del Pintor Rosales	1	21	I	A3
Calle del Pintor Rosales	2	24	I	A3
Calle del Pintor Rusiñol	1	1	I	A3
Calle del Pintor Rusiñol	2	4	I	A3
Calle del Pintor Sorolla	1	13	I	A3
Calle del Pintor Sorolla	2	24	I	A3
Calle del Pintor Van Gogh	2	12	I	A3
Calle del Pintor Velázquez	1	13	I	A3
Calle del Pintor Zuloaga			I	A3
Calle del Pintor Zuloaga	1	13	I	A3
Calle del Pintor Zuloaga	2	10	I	A3
Calle del Pintor Zurbarán	1	3	I	A3
Calle del Pintor Zurbarán	2	4	I	A3
Avda de los Pintores			I	A3
Avda de los Pintores	1	27	I	A3
Calle Plástico	1	19	I	A3
Calle Plástico	2	26	I	A3
Calle del Plomo	1	5	I	A3
Calle del Plomo	2	12	I	A3
Calle Prado Quintín			I	A2

Literal de Vía	Numeración		Mapa	Hojas
	Desde	Hasta		
Calle Prado Quintín	1	11	I	A2
Calle Prado Quintín	2	20	I	A2
Calle del Prado-Prado Real	1	1	I	A2
Calle del Puente Caldelas	1	3	II	B3
Calle del Puente Caldelas	2	4	II	B3
Calle del Puente Congosto	1	11	II	B4
Calle del Puente Congosto	2	6	II	B4
Calle del Puente de la Reina			II	B3
Calle del Puente de la Reina	5	21	II	B3
Calle del Puente de la Reina	22	32	II	B3
Calle del Puente Genave	1	1	II	B4
Calle del Puente Genave	2	2	II	B4
Calle del Puente Genil	2	2	II	B3
Calle del Puente Mayorga	1	3	II	B3
Calle del Puente Montañana	1	3	II	B3
Calle del Puente Montañana	2	4	II	B3
Avda de Puente Real	2	20	II	B3
Avda de Puente Real	3	11	II	B4
Avda de Puente Real	19	25	II	C4
Avda de Puente Real	24	28	II	B4
Avda de Puente Real	34	36	II	C4
Calle del Puente Sampayo	1	3	II	B4
Calle del Puente Sampayo	2	4	II	B4
Calle del Puente Viesgo	1	3	II	B3
Calle del Puente Viesgo	2	2	II	B3
Calle de Puerto Rico			I	A2
Calle de Puerto Rico	1	45	I	A2
Calle de Puerto Rico	2	16	I	A2
Calle de Ramón y Cajal	1	19	I	A2
Calle de Ramón y Cajal	2	12	I	A2
Calle Real	1	41	I	A2
Calle Real	2	36	I	A2
Calle Ribatajada	1	19	I	A2
Calle Ribatajada	4	8	I	A2
Calle de Ricla	1	3	I	A2
Calle de Ricla	2	4	I	A2
Calle del Río Duero	1	9	I	A2
Calle del Río Duero	2	8	I	A2
Calle del Río Guadalix			I	A2
Calle del Río Guadalix	1	37	I	A2
Calle del Río Guadalix	2	28	I	A2
Calle del Río Guadarrama	1	31	I	A2
Calle del Río Guadarrama	2	32	I	A2
Calle del Río Manzanares	1	29	I	A2
Calle del Río	1	5	I	A2

Literal de Vía	Numeración		Mapa	Hojas
	Desde	Hasta		
Calle del Río	2	18	I	A2
Calle del Río	11	13	I	A2
Calle del Risco	1	7	I	A3
Avda de los Rosales			I	A1
Avda de los Rosales	26	48	I	A1
Calle de Rosalía de Castro	1	29	I	A1
Calle de Rosalía de Castro	2	6	I	A1
Calle del Rubí	2	32	I	B3
Calle del Rubí	3	31	I	B3
Calle Salou	1	5	I	B3
Calle Salou	2	6	I	B3
Calle del Salvador	1	17	I	A2
Calle del Salvador	2	18	I	A2
Calle de San Andrés	1	1	I	A1
Calle de San Andrés	2	6	I	A1
Calle San Antonio	1	3	I	A1
Calle San Antonio	2	4	I	A1
Calle de San Bartolomé	1	7	I	A1
Calle de San Bartolomé	2	2	I	A1
Calle de San Felipe	1	3	I	A1
Calle de San Felipe	2	8	I	A1
Calle San Fernando	1	3	I	A2
Calle San Fernando	2	6	I	A2
Calle San Jorge	9	15	I	A3
Calle San José	1	3	I	A2
Calle San José	2	4	I	A2
Calle de San Juan	1	7	I	A2
Calle de San Juan	2	8	I	A2
Calle San Lorenzo	1	7	I	A3
Calle San Lorenzo	4	4	I	A3
Calle de San Lucas	1	3	I	A2
Calle de San Lucas	2	6	I	A2
Calle de San Marcos	1	3	I	A2
Calle de San Marcos	2	4	I	A2
Calle de San Mateo	1	9	I	A1
Calle de San Mateo	2	10	I	A1
Calle de San Pablo	1	3	I	A2
Calle de San Pablo	2	10	I	A2
Calle de San Pedro	1	7	I	A2
Calle de San Pedro	2	8	I	A2
Col de San Pedro	1	15	I	A2
Calle de San Sebastián			I	A2
Calle de San Sebastián			I	A3
Calle de San Sebastián	1	23	I	A2
Calle de San Sebastián	2	38	I	A2

Literal de Vía	Numeración		Mapa	Hojas
	Desde	Hasta		
Calle de San Sebastián	48	50	I	A3
Calle de Santo Tomás	1	3	I	A1
Calle Saturno			I	A2
Calle Saturno	1	17	I	A2
Calle Saturno	2	18	I	A2
Calle de la Serranía de Cazorla	1	11	I	A1
Calle de la Serranía de Cazorla	2	4	I	A1
Calle de la Serranía de Cuenca	1	27	I	A1
Calle de la Serranía de Cuenca	2	24	I	A1
Calle de la Serranía de Ronda	1	35	I	A2
Calle de la Serranía de Ronda	2	16	I	A2
Calle de la Serranía de Ronda	22	52	I	A1
Calle de la Serranía de Ronda	43	97	I	A1
Calle Severo Ochoa			I	A2
Calle Severo Ochoa	1	5	I	A2
Calle Sevilla	2	8	I	B3
Calle Sevilla	3	9	I	B3
Calle de la Sierra Artá	1	15	I	A2
Calle de la Sierra Artá	2	12	I	A2
Calle de la Sierra de Albarracín	1	19	I	A1
Calle de la Sierra de Albarracín	2	18	I	A1
Calle de la Sierra de Alcaraz	5	11	I	A1
Calle de la Sierra de Alcaraz	6	20	I	A1
Calle de la Sierra de Alcudia	1	9	I	A1
Calle de la Sierra de Alcudia	2	14	I	A1
Calle Sierra de Gata	1	3	I	A1
Calle Sierra de Gata	2	4	I	A1
Calle de la Sierra de Gredos	1	13	I	A1
Calle de la Sierra de Gredos	2	16	I	A1
Calle de la Sierra de Gredos	26	28	I	A2
Calle de la Sierra de Guadalupe	1	67	I	A1
Calle de la Sierra de Guadalupe	44	106	I	A1
Calle de la Sierra de Guadarrama	1	15	I	A1
Calle de la Sierra de Guadarrama	2	28	I	A1
Calle de la Sierra de Javalambre	15	17	I	A1
Calle de la Sierra de Javalambre	20	34	I	A1
Calle de la Sierra de Javalambre	21	21	I	A1
Calle de la Sierra de Toledo	1	19	I	A1
Calle de la Sierra de Toledo	2	28	I	A1
Calle de la Sierra Madre			I	A1
Calle de la Sierra Madre	1	91	I	A1
Calle de la Sierra Madre	2	94	I	A1
Calle de la Sierra Meirá	1	31	I	A1
Calle de la Sierra Meirá	2	28	I	A1
Calle de la Sierra Moncayo	1	25	I	A1

Literal de Vía	Numeración		Mapa	Hojas
	Desde	Hasta		
Calle de la Sierra Moncayo	2	28	I	A1
Calle de la Sierra Nevada	1	25	I	A1
Calle de la Sierra Nevada	2	22	I	A1
Paseo de Sierra Real	1	19	I	B2
Calle de la Sierra Valdemeca	1	31	I	A1
Calle de la Sierra Valdemeca	2	32	I	A1
Calle de la Sierra			I	A2
Calle de la Sierra	1	33	I	A2
Calle de la Sierra	2	36	I	A2
Calle Sigüenza	2	2	I	B3
Calle de la Solana	1	15	I	A3
Calle de la Solana	2	6	I	A3
Calle Soria	1	15	I	B3
Calle Soria	2	18	I	B3
Calle del Soto Verde			I	A2
Calle del Soto Verde	1	25	I	A2
Calle del Soto Verde	2	18	I	A2
Avda Soto			I	B2
Avda Soto	1	5	I	A2
Avda Soto	2	8	I	A2
Avda Soto	7	65	I	B2
Avda Soto	12	68	I	B2
Calle Tenerife	2	2	I	B3
Calle Toledo	1	3	I	B3
Calle de las Tormellas	1	1	I	A3
Calle Torote	1	25	I	A2
Calle Torote	2	22	I	A2
Trva Torote	1	1	I	A2
Trva Torote	2	8	I	A2
Calle Torremolinos	1	3	I	B3
Avda de los Tulipanes	1	9	I	A1
Calle de la Turquesa	1	27	I	B3
Calle de la Turquesa	2	22	I	B3
Calle de las Umbrías			I	B3
Calle de las Umbrías	1	3	I	A3
Calle de las Umbrías	2	4	I	A3
Calle de las Umbrías	21	33	I	B3
Calle de las Umbrías	22	52	I	B3
Calle Uruguay	1	15	I	A2
Calle Uruguay	2	20	I	A2
Avda Valladolid			I	B3
Avda Valladolid	1	41	I	B3
Avda Valladolid	2	20	I	B3
Cmno del Valle			I	A3
Cmno del Valle			I	B3

Literal de Vía	Numeración		Mapa	Hojas
	Desde	Hasta		
Cmno del Valle	1	9	I	A3
Cmno del Valle	2	2	I	A3
Cmno del Valle	27	41	I	B3
Cmno del Valle	47	49	I	B3
Calle Venezuela	1	17	I	A2
Calle Venezuela	2	12	I	A2
Calle de Vicente Aleixandre	19	31	I	B1
Calle de Vicente Aleixandre	20	24	I	B1
Avda Víctimas del Terrorismo			I	A2
Avda Víctimas del Terrorismo			I	A3
Avda Víctimas del Terrorismo	1	1	I	A2
Avda Víctimas del Terrorismo	2	14	I	A2
Avda Víctimas del Terrorismo	22	22	I	A3
Cmno Viejo de Colmenar			III	B3
Calle Vigo	1	7	I	B3
Plaza de la Villa			I	A2
Plaza de la Villa	1	1	I	A2
Plaza de la Villa	2	5	I	A2
Plaza de la Villa	6	8	I	A2
Plaza de la Villa	9	13	I	A2
Calle Villatoro			I	B3
Calle Villatoro	1	21	I	B3
Calle Villatoro	2	16	I	B3
Calle de las Viñas			I	A2
Calle de las Viñas			I	A3
Calle de las Viñas	2	10	I	A2
Calle de las Viñas	5	7	I	A3
Calle de las Viñas	12	18	I	A3
Calle de Waksman	1	9	I	A2
Calle de Waksman	2	22	I	A2
Calle de Zaragoza	1	17	I	A2
Calle de Zaragoza	2	8	I	A2

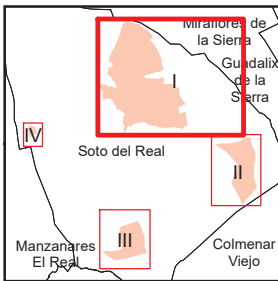
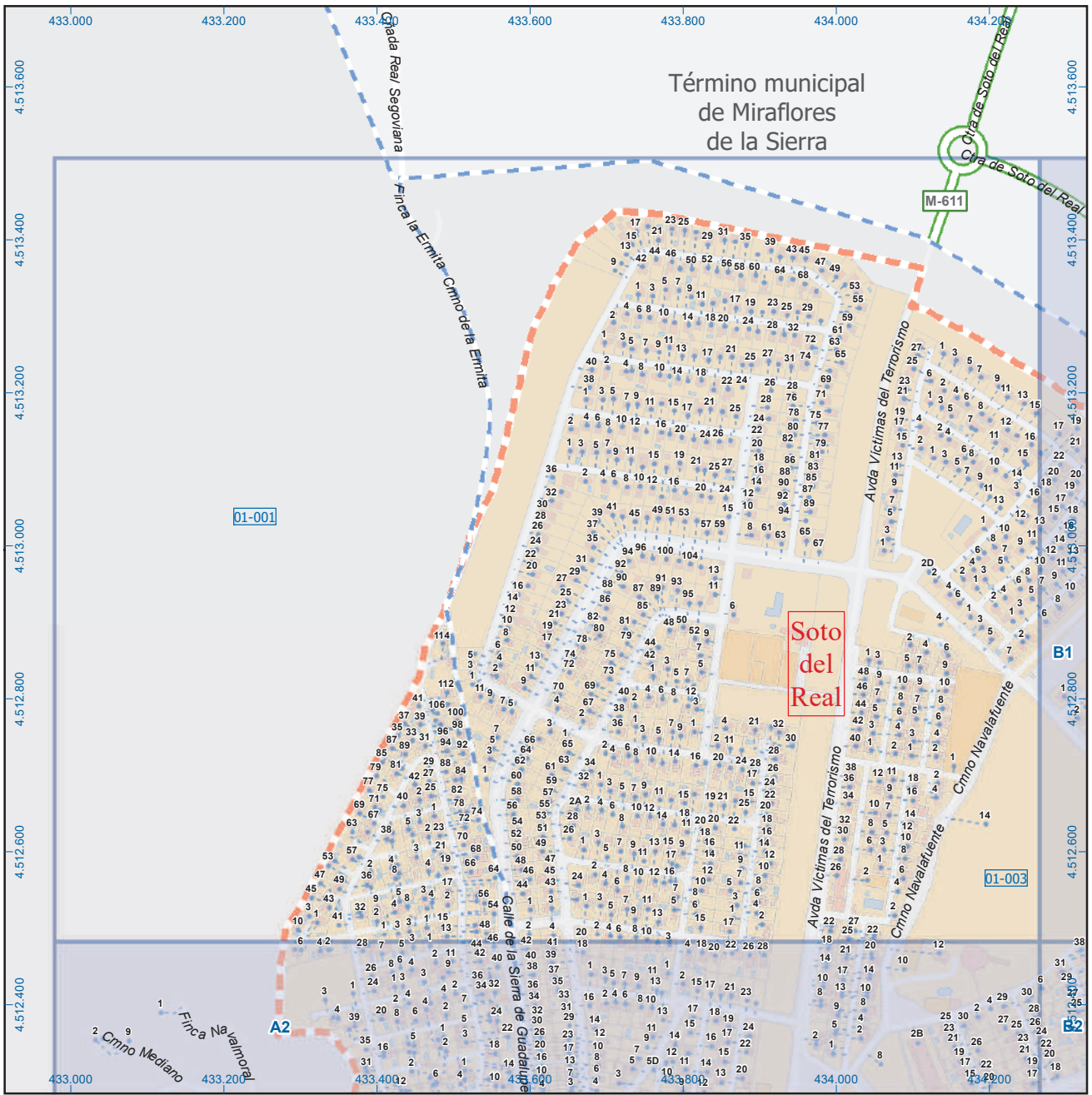

Soto del Real

Leyenda

	MeCo	perímetro y nombre de núcleo de población
	01-002	límite municipal; sección censal
	A-6	autopistas y autovías; carreteras principales
	M-604	carreteras secundarias; otras carreteras
		sanidad; ayuntamiento; estación cercanías
		línea de ferrocarril; línea de metro ligero
	ML	boca de metro; estación metro ligero
	1	paseillos; número de portal
	Calle	calles; parroquias

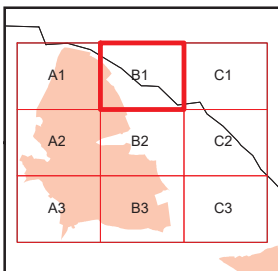
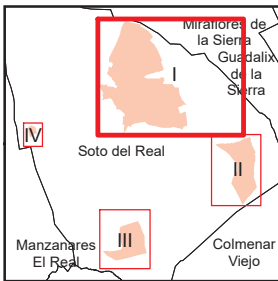
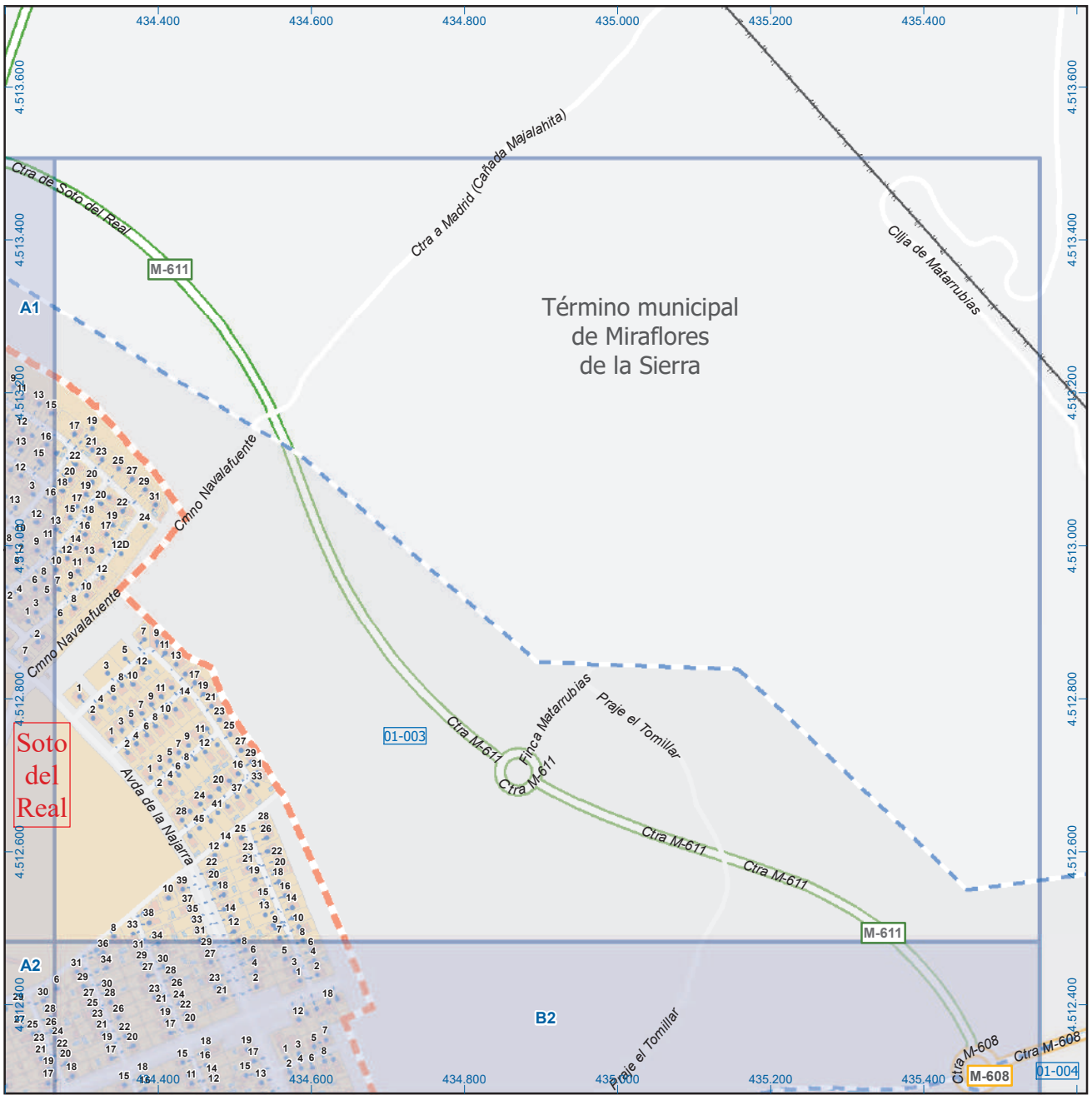





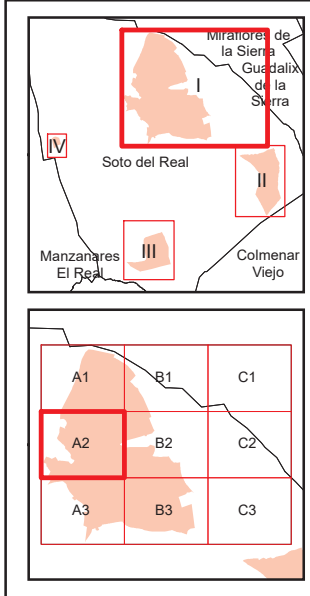
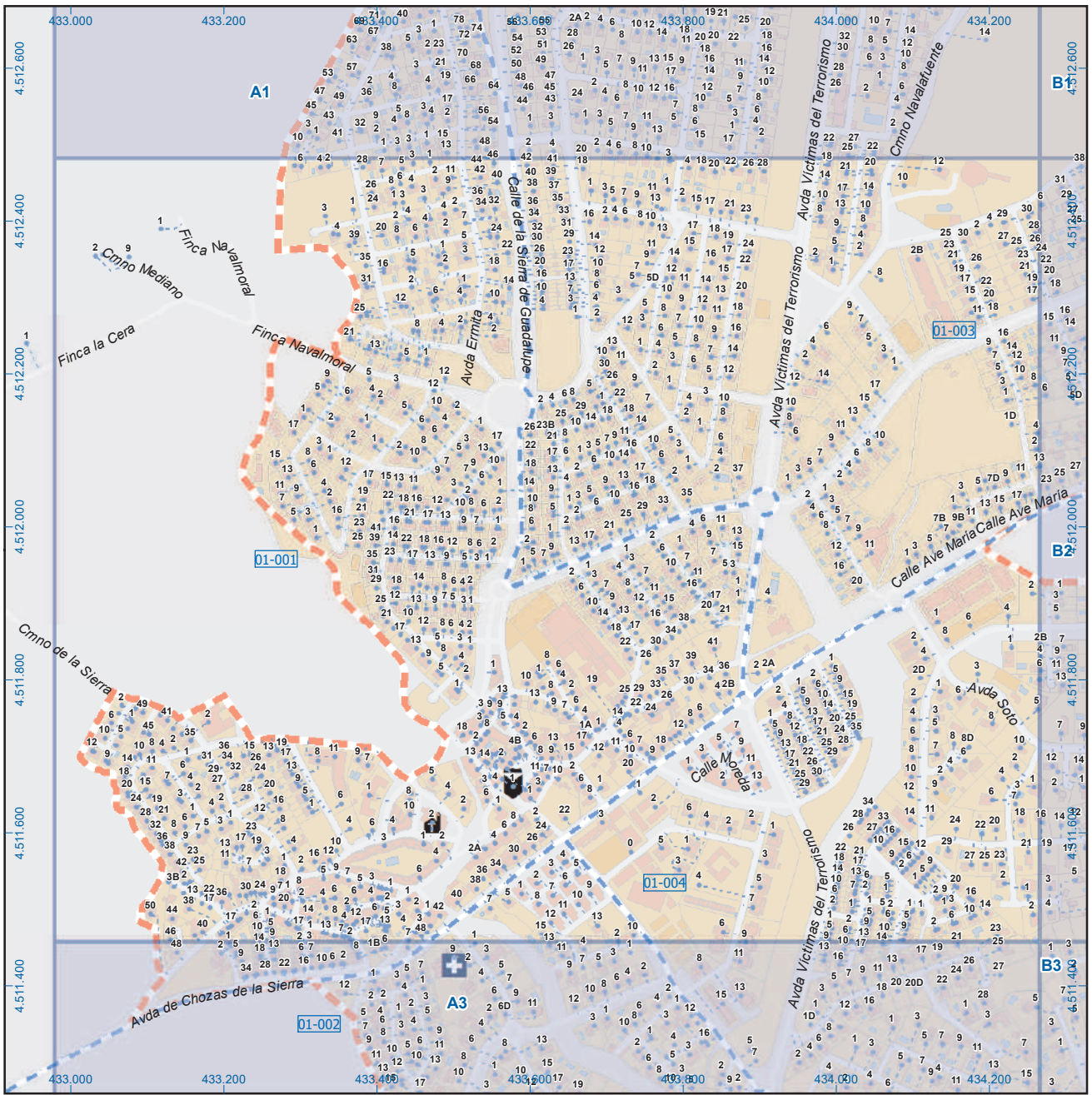







Soto del Real

Leyenda		
	Meco	perímetro y nombre de núcleo de población
	01-002	límite municipal; sección censal
	A-6	autopistas y autovías; carreteras principales
	M-608	carreteras secundarias; otras carreteras
		sanidad; ayuntamiento; estación cercanías
		línea de ferrocarril; línea de metro ligero
		boca de metro; estación metro ligero
	1	paseillos; número de portal
	Calle	calles; parroquias



Soto del Real

Leyenda

-  **Meco** perímetro y nombre de núcleo de población
-  **01-002** límite municipal; sección censal
-  **A-6** / **M-608** autopistas y autovías; carreteras principales
-  **M-604** / **M-618** carreteras secundarias; otras carreteras
-    sanidad; ayuntamiento; estación cercanías
-   línea de ferrocarril; línea de metro ligero
-   boca de metro; estación metro ligero
-  **1** paseillos; número de portal
-  **Calle** calles; parroquias



Dirección General de Economía
CONSEJERÍA DE ECONOMÍA,
HACIENDA Y EMPLEO



Mapa I - A2

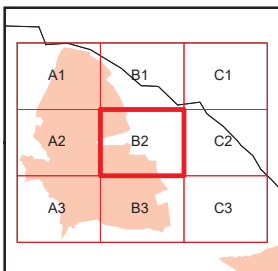
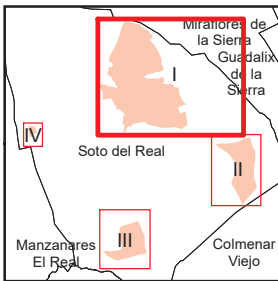
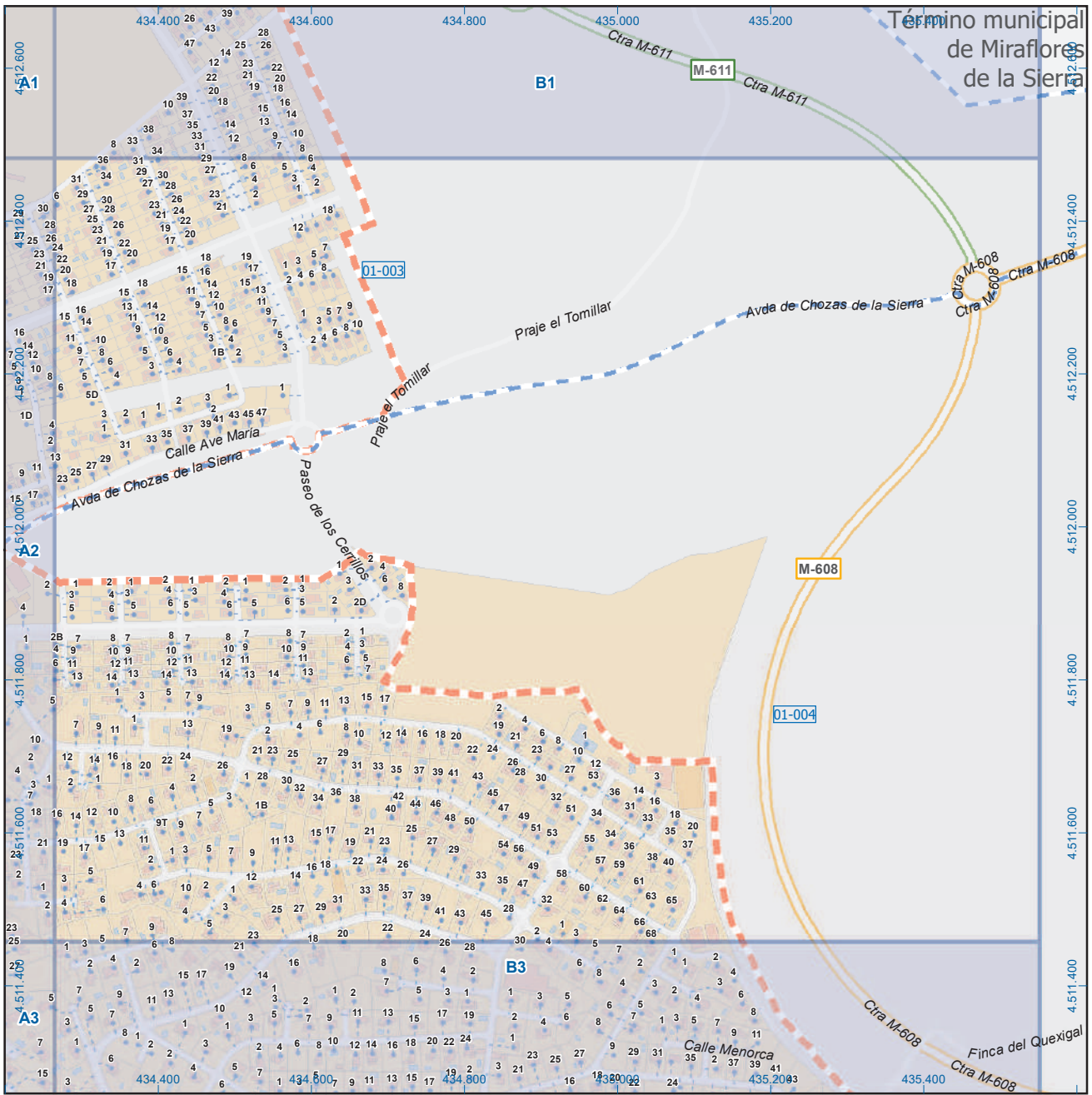

Soto del Real

Leyenda

- Meco perímetro y nombre de núcleo de población
- 01-002 límite municipal; sección censal
- A-6 M-608 autopistas y autovías; carreteras principales
- M-604 M-618 carreteras secundarias; otras carreteras
- Sanidad; ayuntamiento; estación cercanías
- Línea de ferrocarril; línea de metro ligero
- Boca de metro; estación metro ligero
- 1 paseillos; número de portal
- Calle calles; parroquias

 Dirección General de Economía
 CONSEJERÍA DE ECONOMÍA,
 HACIENDA Y EMPLEO



Mapa I - B2

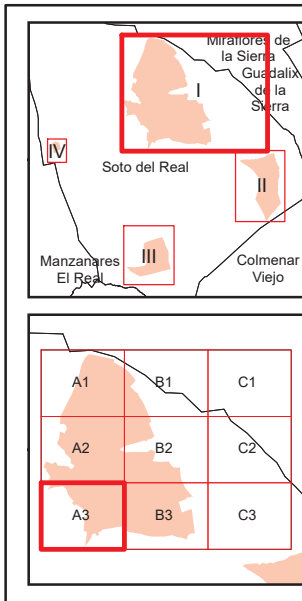
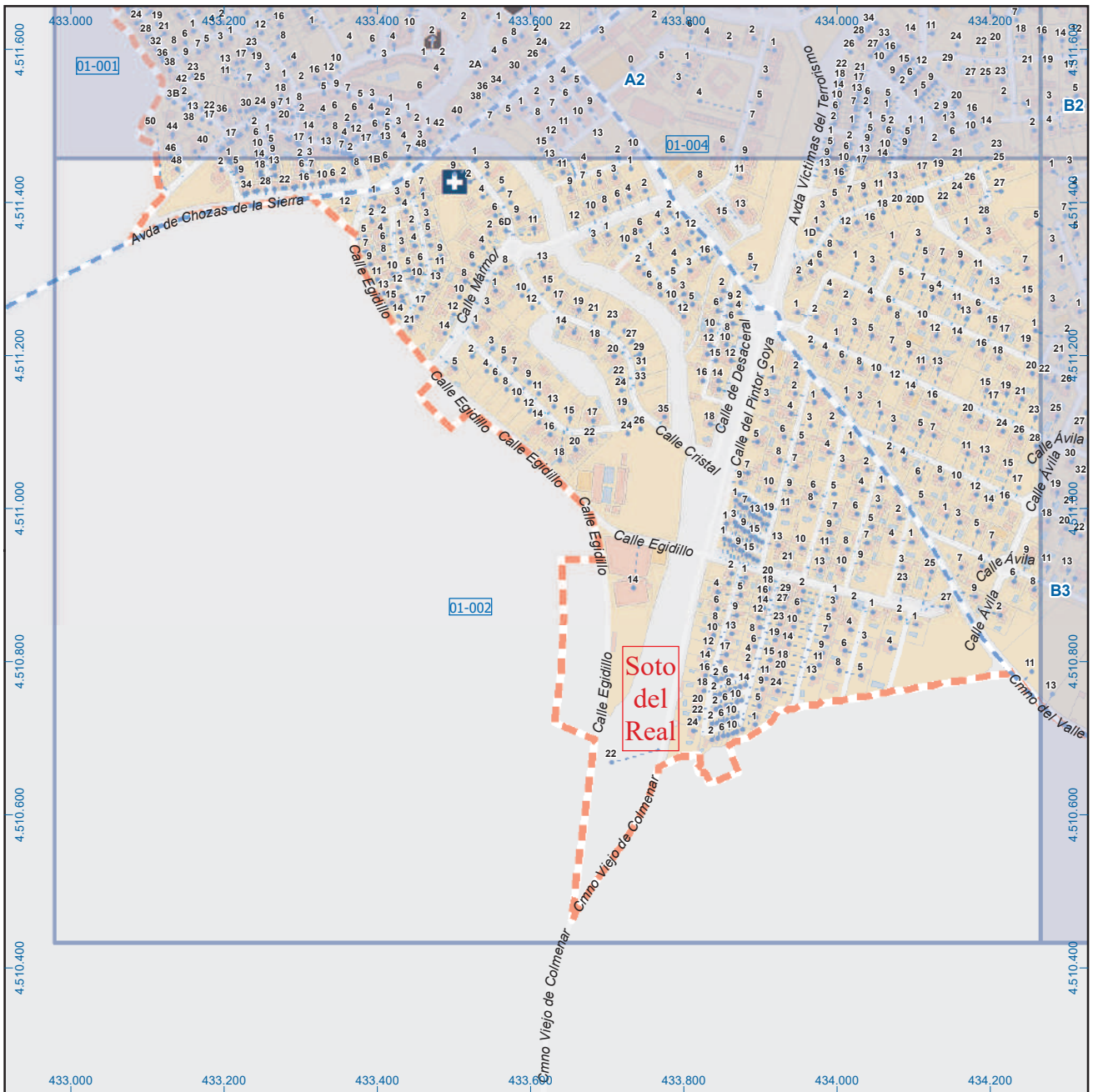

Soto del Real

Leyenda

	Meco	perímetro y nombre de núcleo de población
	01-002	límite municipal; sección censal
	A-6	autopistas y autovías; carreteras principales
	M-604	carreteras secundarias; otras carreteras
		sanidad; ayuntamiento; estación cercanías
		línea de ferrocarril; línea de metro ligero
	ML	boca de metro; estación metro ligero
	1	paseillos; número de portal
	Calle	calles; parroquias



Dirección General de Economía
CONSEJERÍA DE ECONOMÍA,
HACIENDA Y EMPLEO



Mapa I - A3

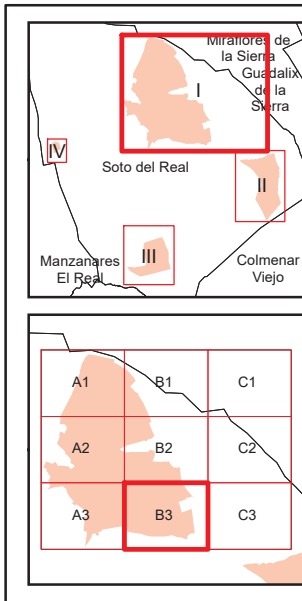
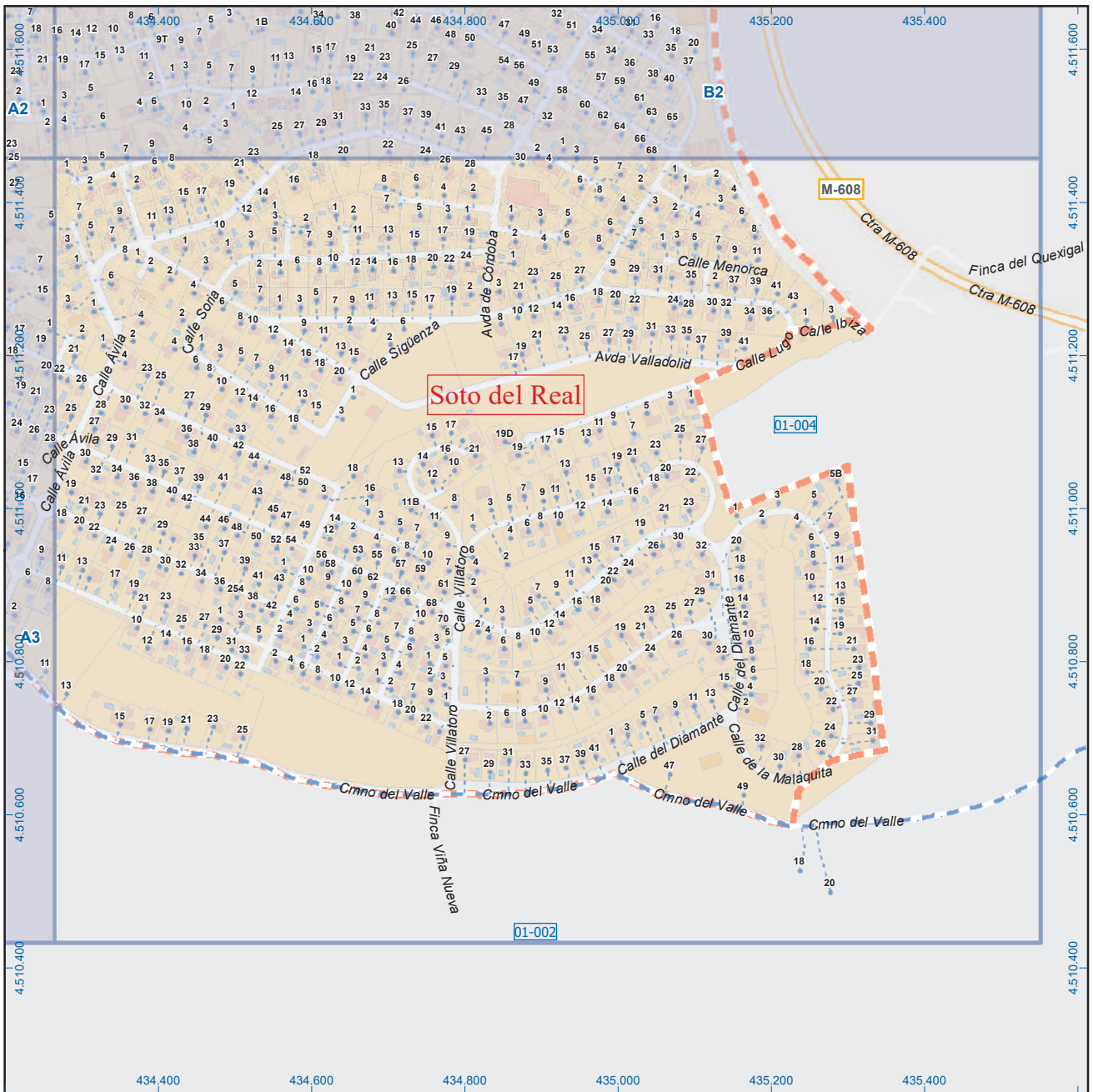

Soto del Real

Legenda

	Meco	perímetro y nombre de núcleo de población
	01-002	límite municipal; sección censal
	A-6	autopistas y autovías; carreteras principales
	M-608	carreteras secundarias; otras carreteras
		sanidad; ayuntamiento; estación cercanías
		línea de ferrocarril; línea de metro ligero
		boca de metro; estación metro ligero
	1	paseillos; número de portal
	Calle	calles; parroquias

 Dirección General de Economía
 CONSEJERÍA DE ECONOMÍA,
 HACIENDA Y EMPLEO



Mapa I - B3

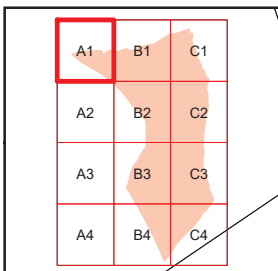
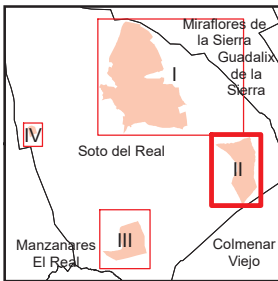
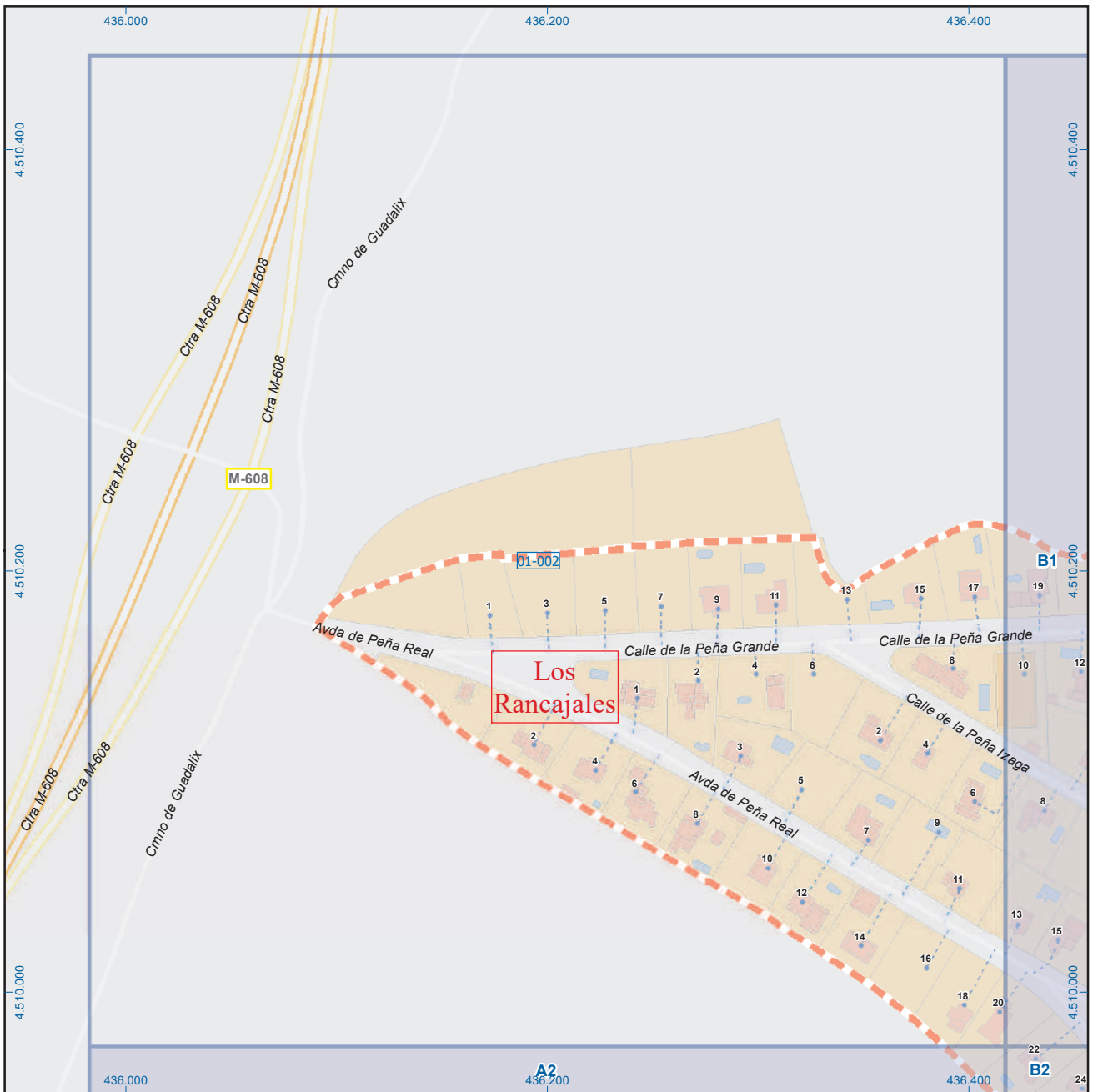

Soto del Real

Leyenda



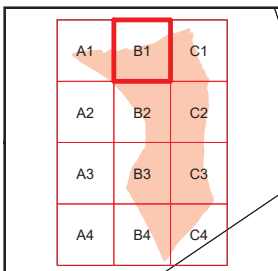
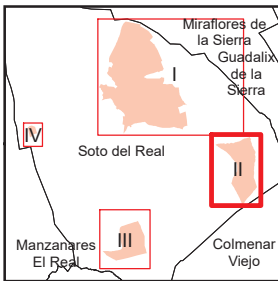
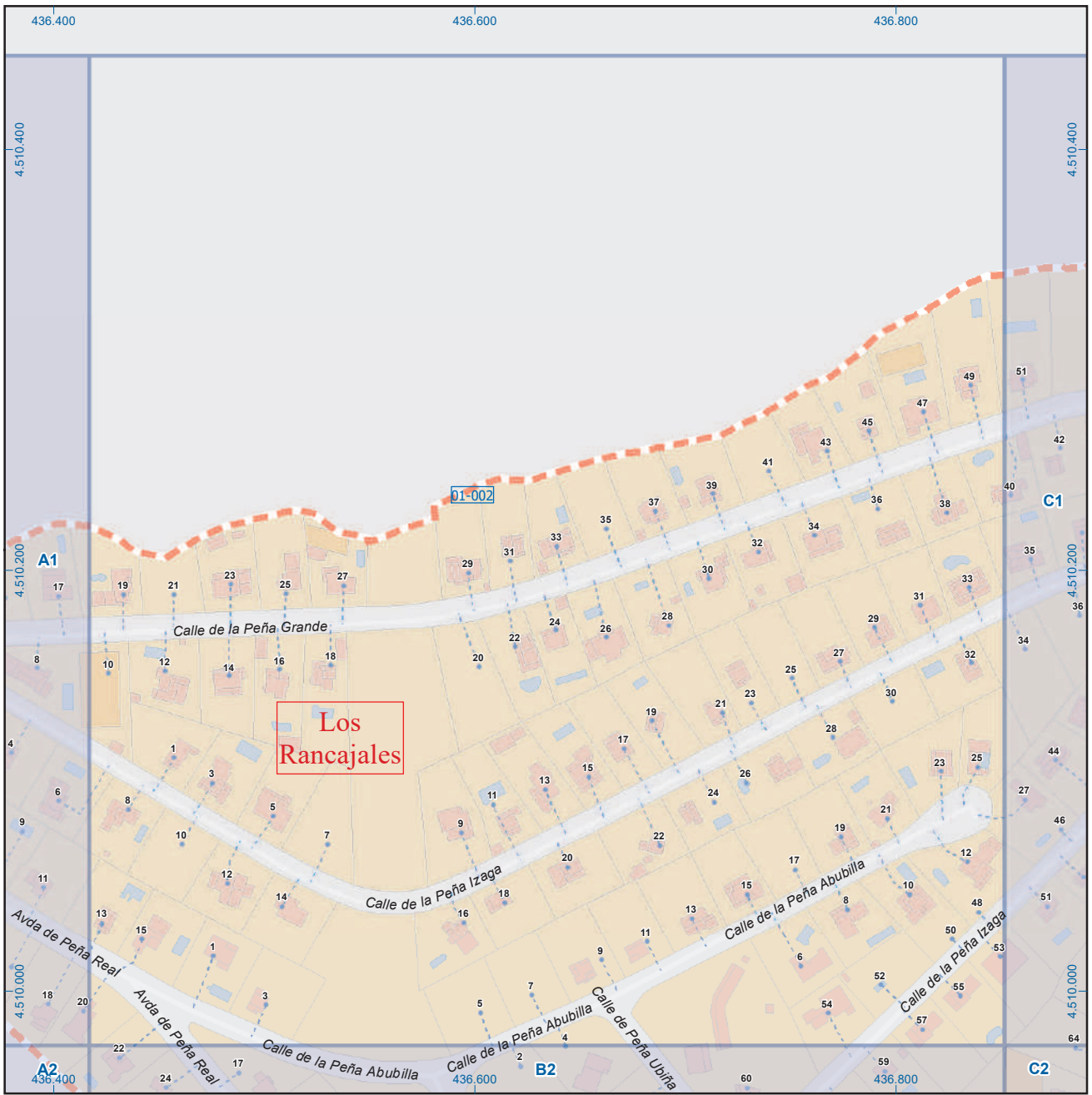

Soto del Real

Leyenda

	Meco	perímetro y nombre de núcleo de población
	01-002	límite municipal; sección censal
	A-6	autopistas y autovías; carreteras principales
	M-604	carreteras secundarias; otras carreteras
		sanidad; ayuntamiento; estación cercanías
		línea de ferrocarril; línea de metro ligero
	M	boca de metro; estación metro ligero
	1	paseillos; número de portal
	Calle	calles; parroquias

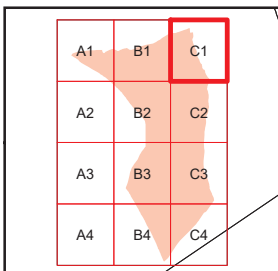
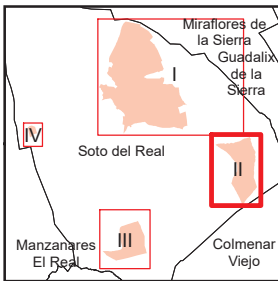
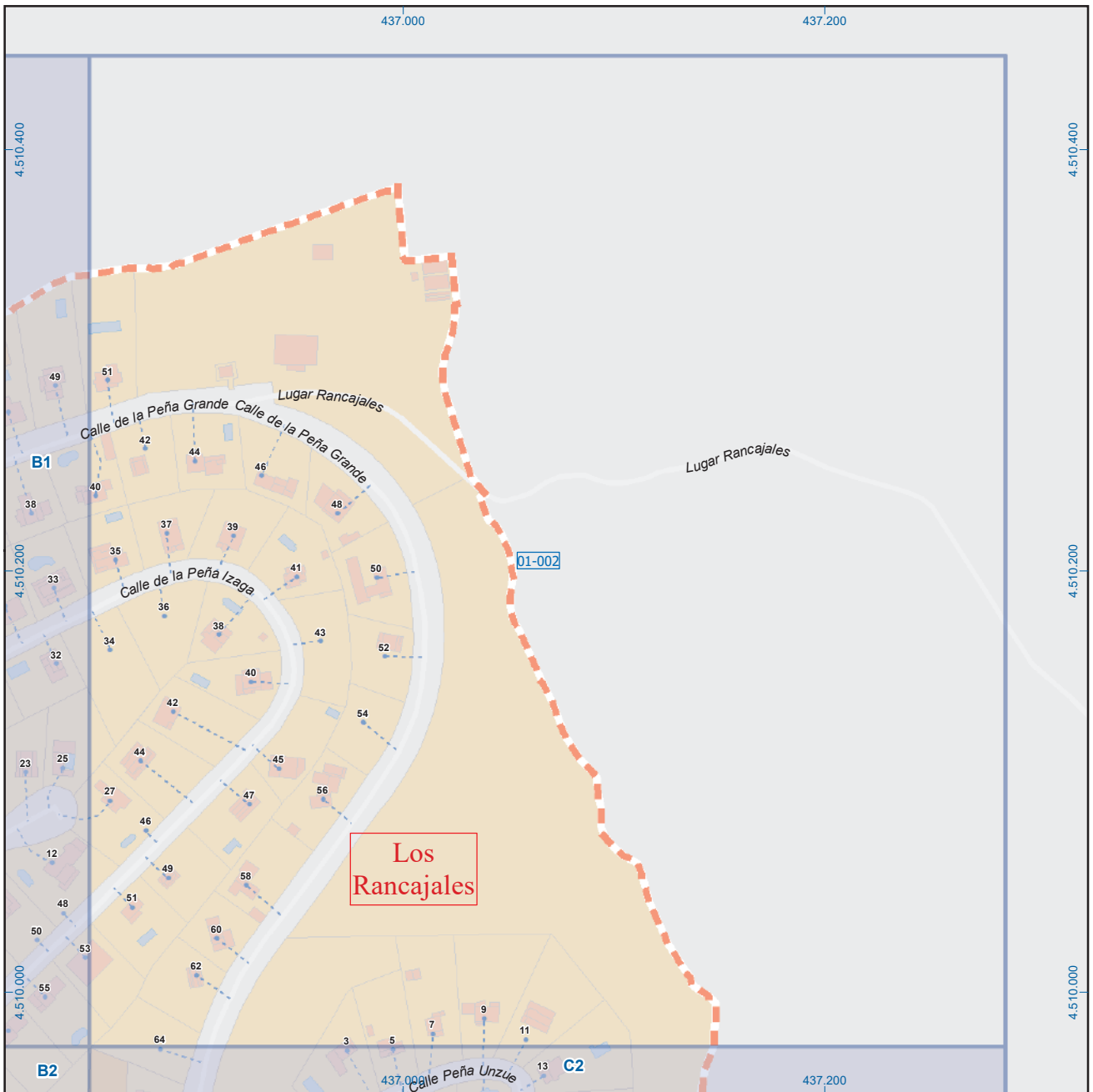

Soto del Real

Leyenda

	Meco	perímetro y nombre de núcleo de población
	01-002	límite municipal; sección censal
	A-6	autopistas y autovías; carreteras principales
	M-608	carreteras secundarias; otras carreteras
	M-604	carreteras secundarias; otras carreteras
		sanidad; ayuntamiento; estación cercanías
		línea de ferrocarril; línea de metro ligero
	M-L	boca de metro; estación metro ligero
	1	paseillos; número de portal
	Calle	calles; parroquias

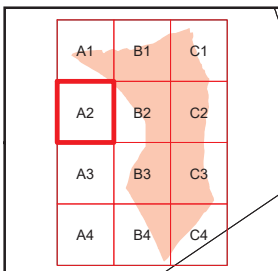
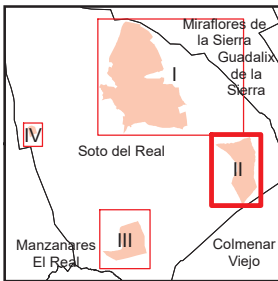
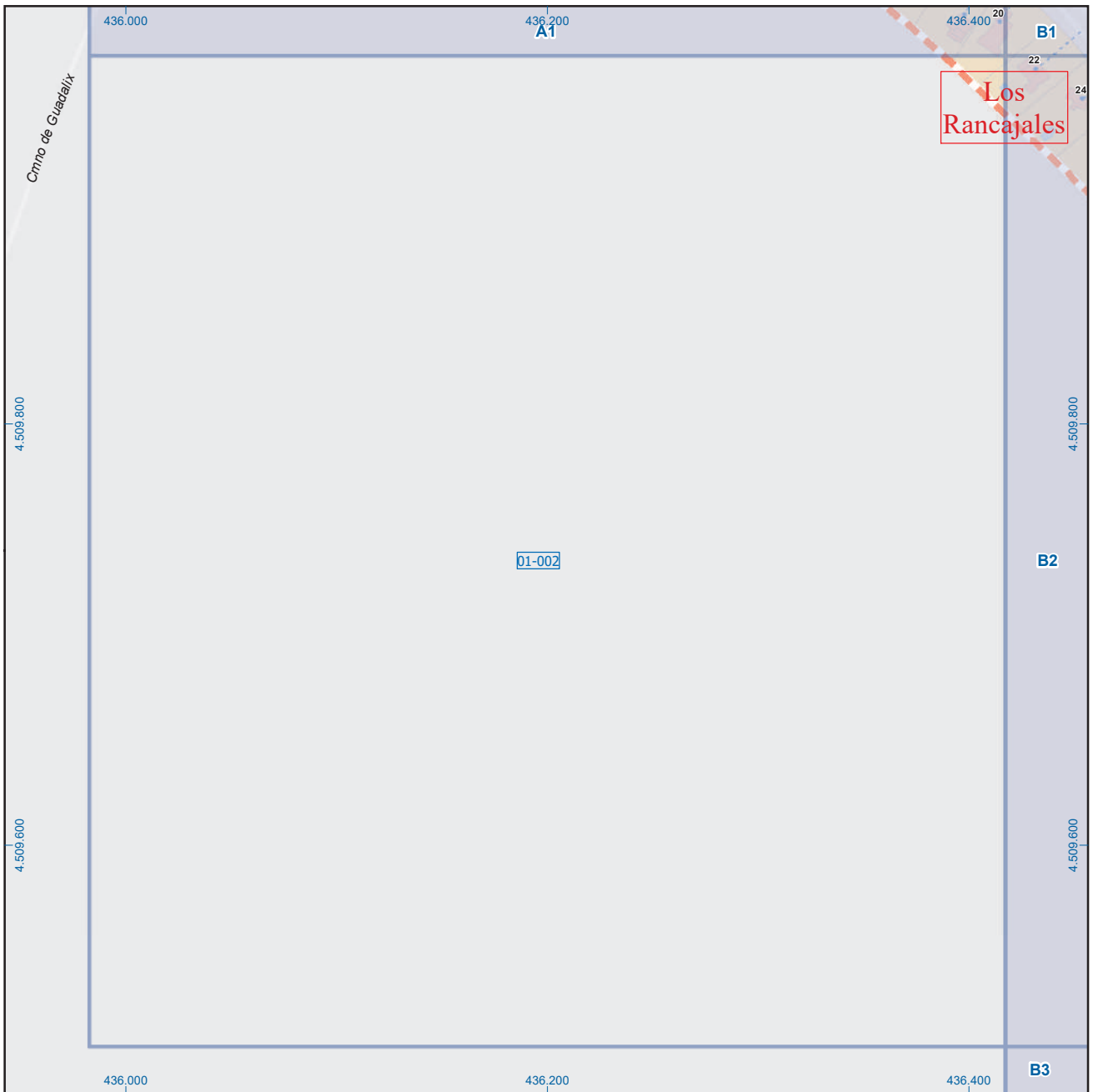

Soto del Real

Leyenda



Dirección General de Economía
CONSEJERÍA DE ECONOMÍA,
HACIENDA Y EMPLEO



Mapa II - A2

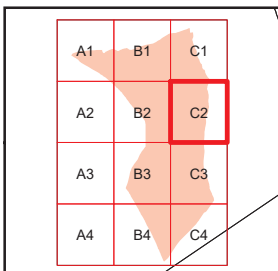
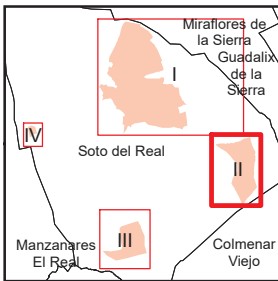
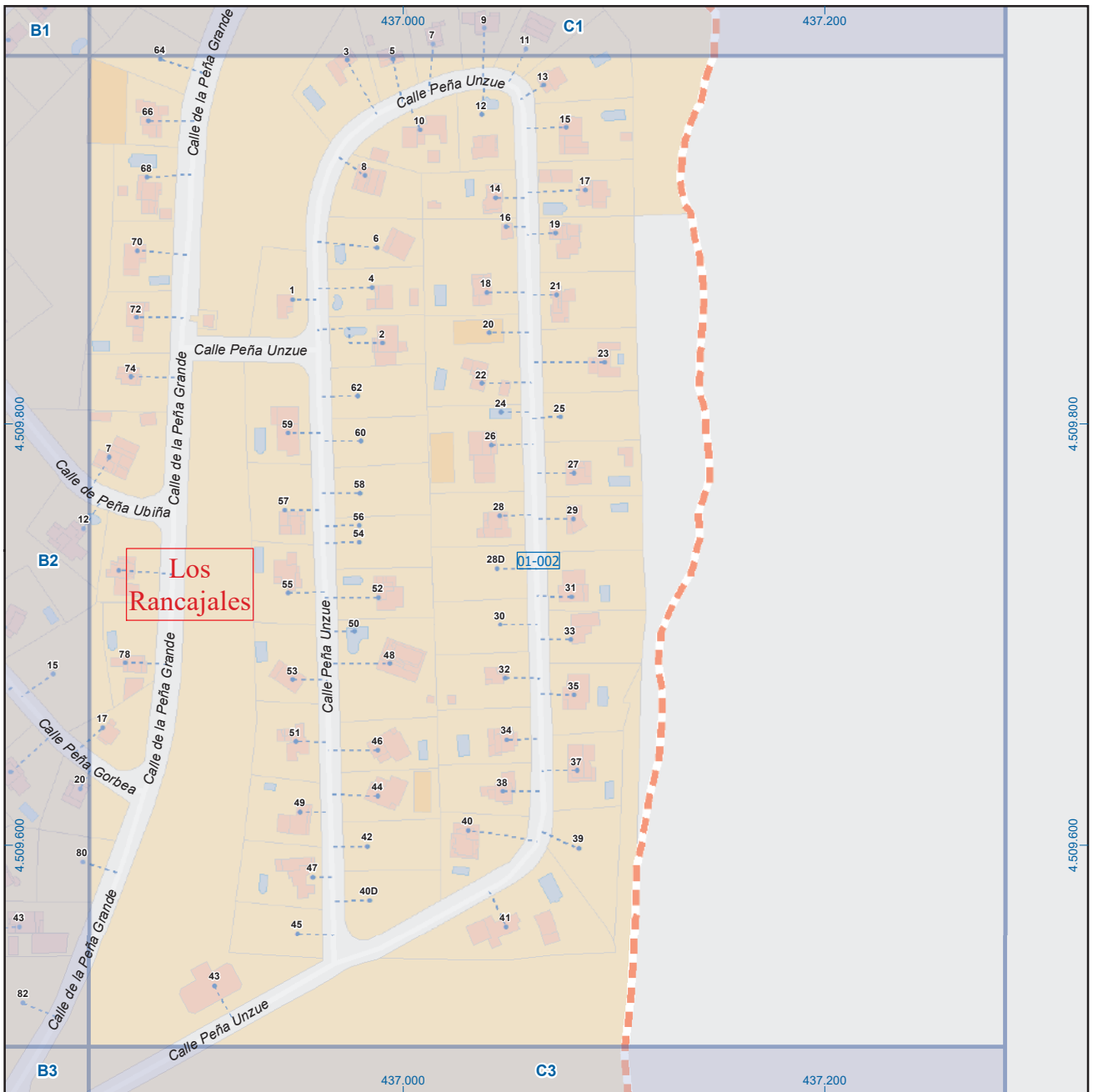

Soto del Real

Leyenda

	Meco	perímetro y nombre de núcleo de población
	01-002	límite municipal; sección censal
	A-6	autopistas y autovías; carreteras principales
	M-608	carreteras secundarias; otras carreteras
		sanidad; ayuntamiento; estación cercanías
		línea de ferrocarril; línea de metro ligero
	ML	boca de metro; estación metro ligero
	1	paseillos; número de portal
	Calle	calles; parroquias

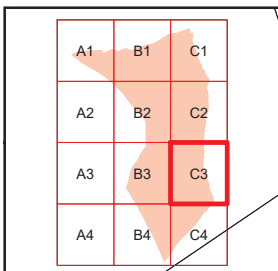
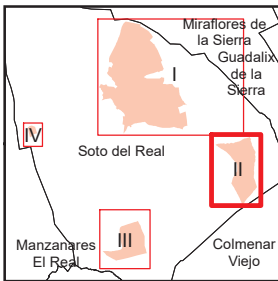

Soto del Real

Leyenda



Dirección General de Economía
CONSEJERÍA DE ECONOMÍA,
HACIENDA Y EMPLEO



Mapa II - C3

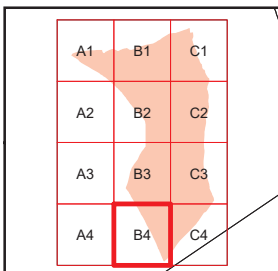
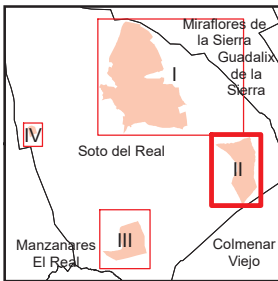
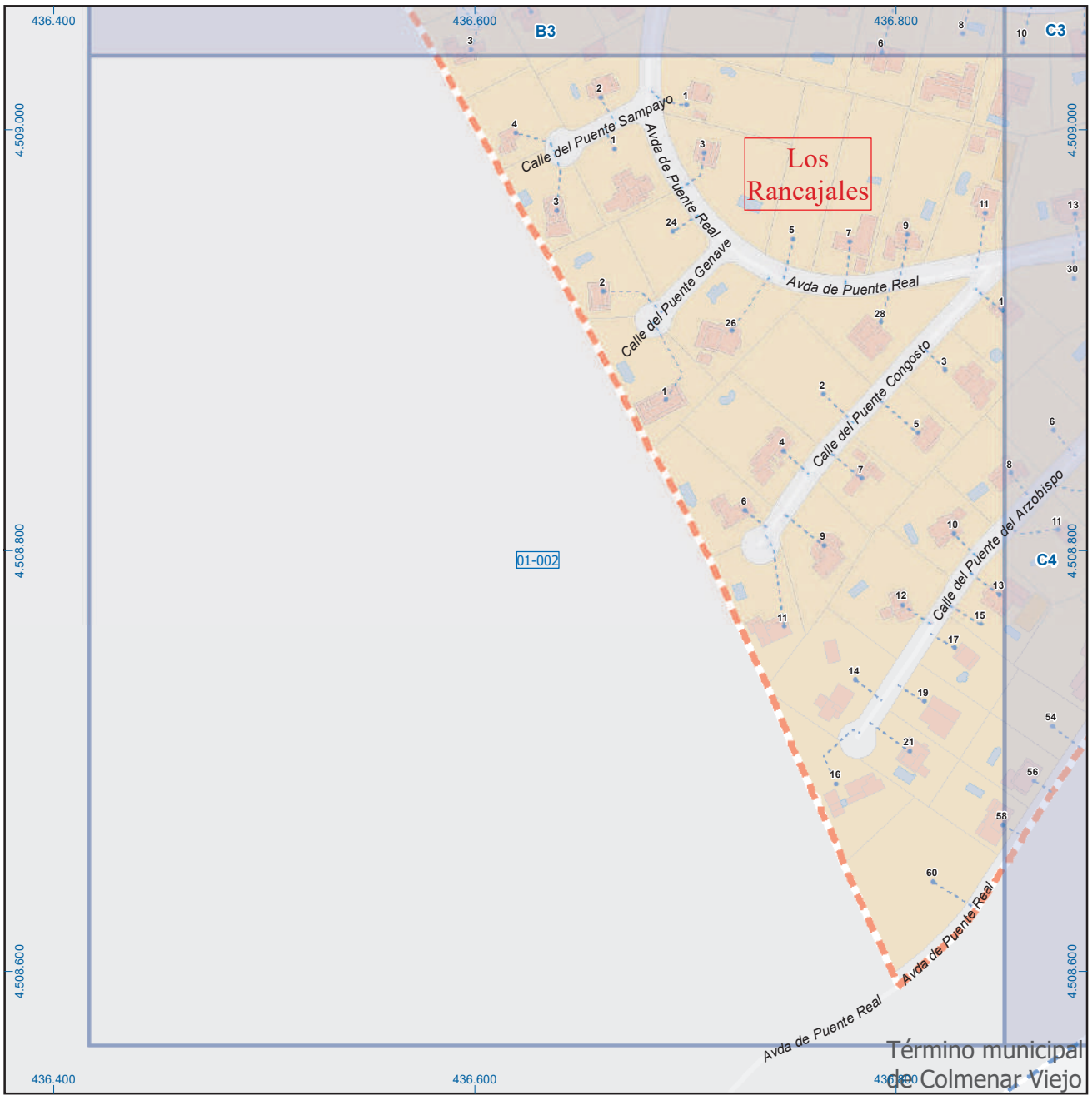

Soto del Real

Leyenda

		perímetro y nombre de núcleo de población
		límite municipal; sección censal
		autopistas y autovías; carreteras principales
		carreteras secundarias; otras carreteras
		sanidad; ayuntamiento; estación cercanías
		línea de ferrocarril; línea de metro ligero
		boca de metro; estación metro ligero
		paseillos; número de portal
		calles; parroquias

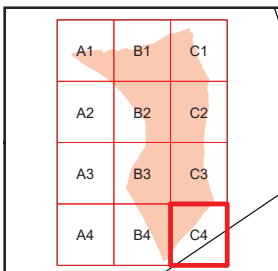
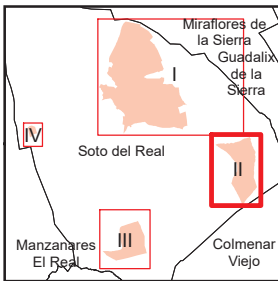
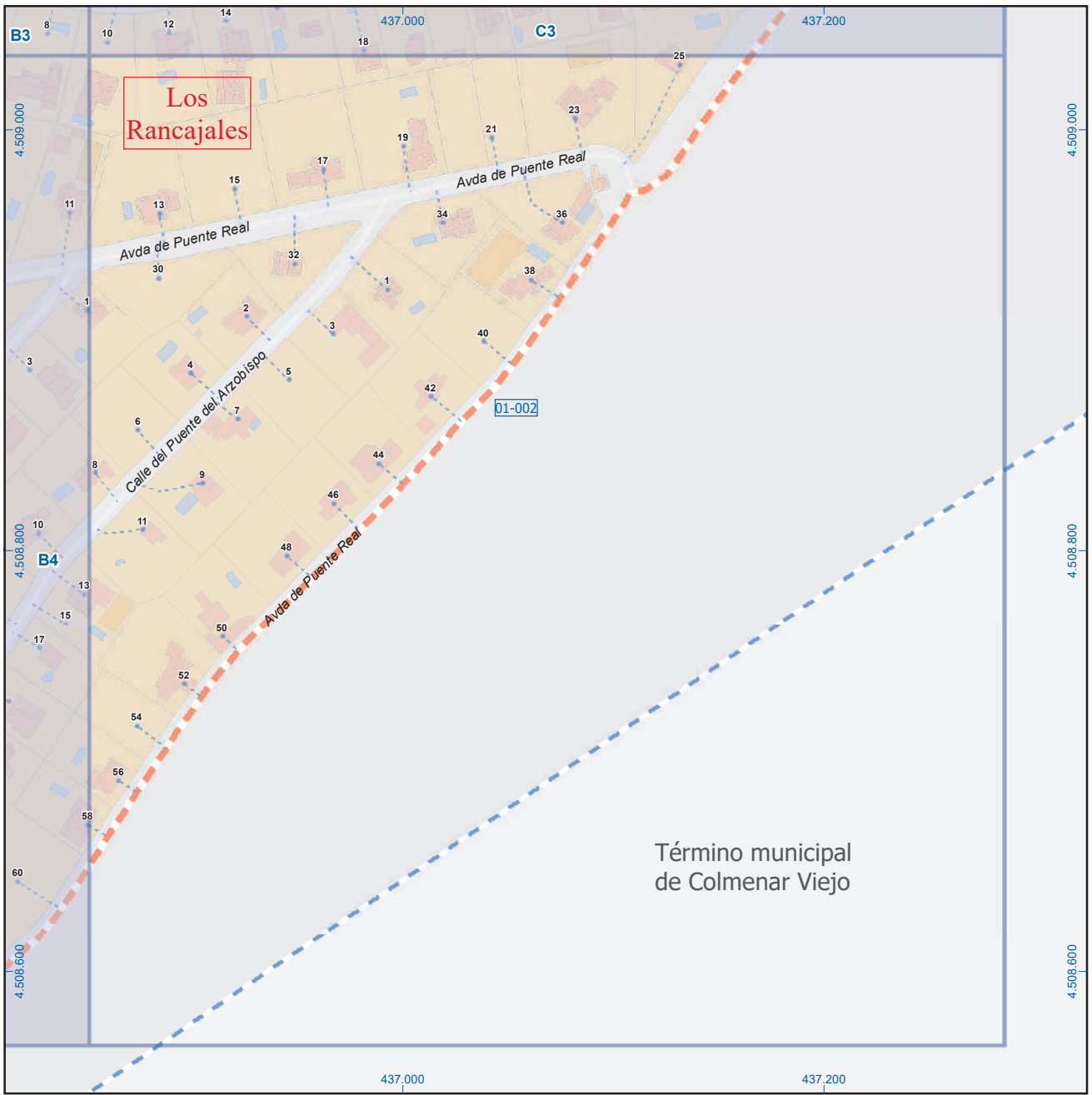

Soto del Real

Leyenda

	Meco	perímetro y nombre de núcleo de población
	01-002	límite municipal; sección censal
	A-6, M-608	autopistas y autovías; carreteras principales
	M-604, M-618	carreteras secundarias; otras carreteras
		sanidad; ayuntamiento; estación cercanías
		línea de ferrocarril; línea de metro ligero
		boca de metro; estación metro ligero
	1	paseillos; número de portal
	Calle	calles; parroquias

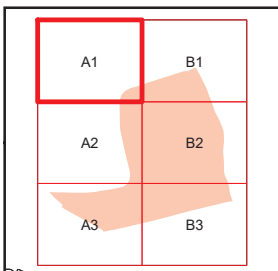
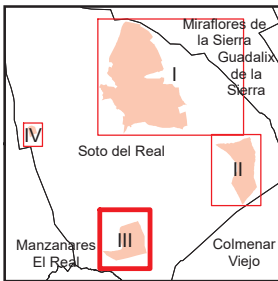
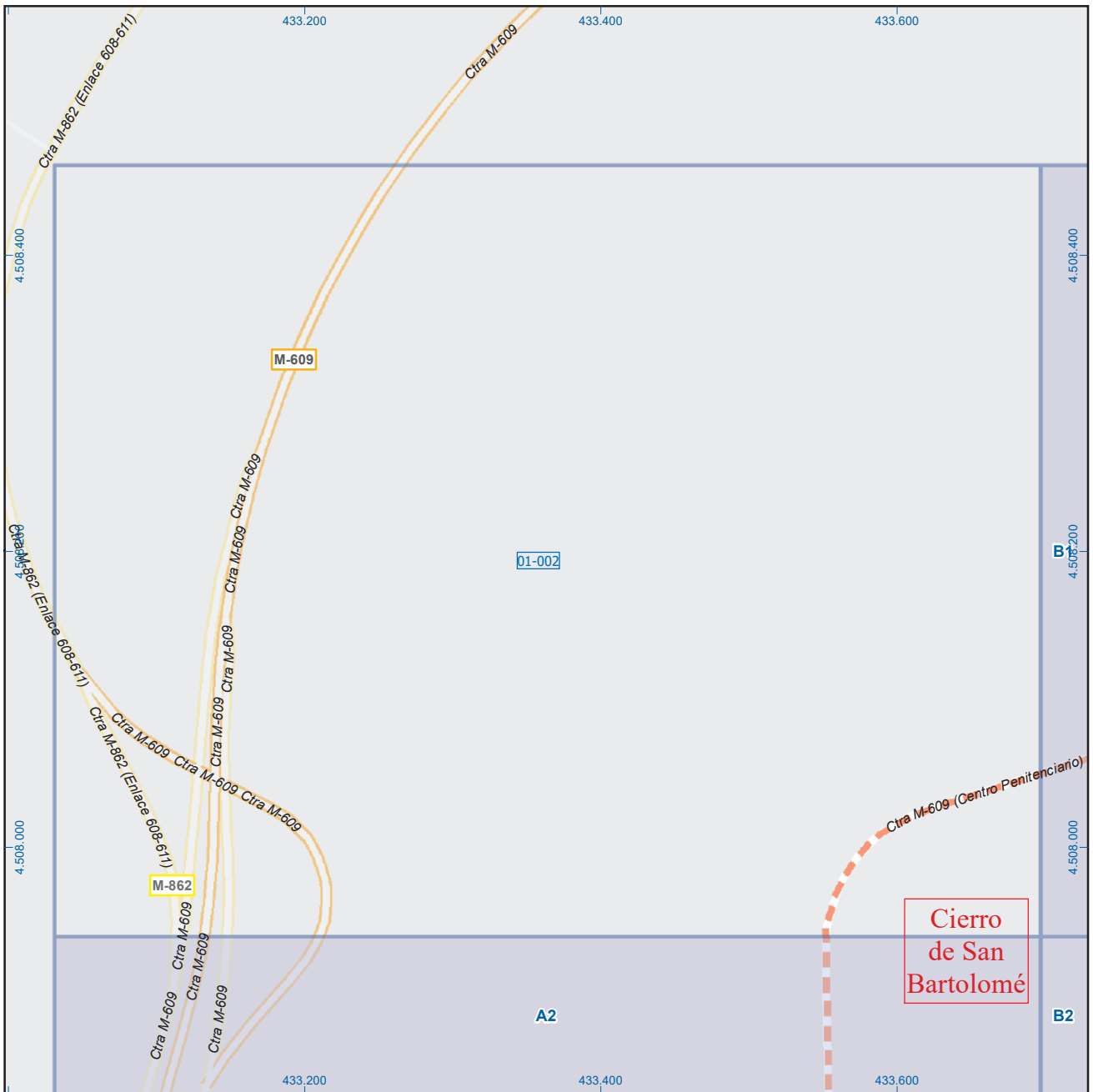

Soto del Real

Leyenda

	Meco	perímetro y nombre de núcleo de población
	01-002	límite municipal; sección censal
	A-6	autopistas y autovías; carreteras principales
	M-604	carreteras secundarias; otras carreteras
		sanidad; ayuntamiento; estación cercanías
		línea de ferrocarril; línea de metro ligero
		boca de metro; estación metro ligero
	1	paseillos; número de portal
	Calle	calles; parroquias

Dirección General de Economía
 CONSEJERÍA DE ECONOMÍA,
 HACIENDA Y EMPLEO



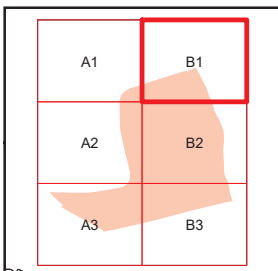
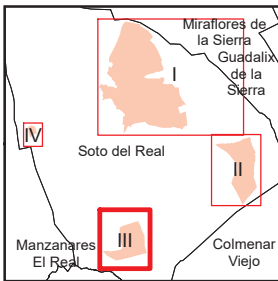
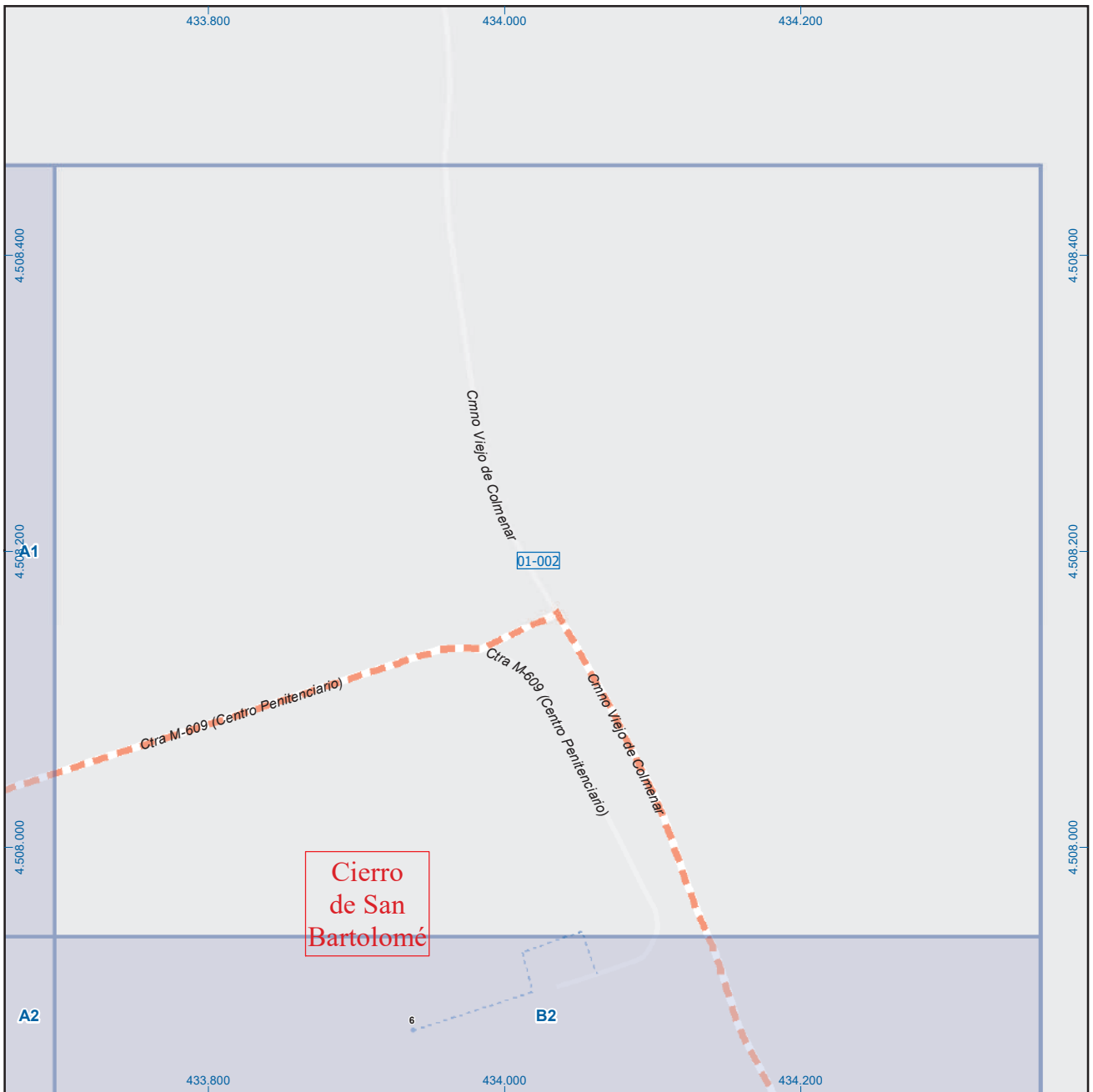

Soto del Real

Leyenda

	Meco	perímetro y nombre de núcleo de población
	01-002	límite municipal; sección censal
	A-6, M-608	autopistas y autovías; carreteras principales
	M-604, M-618	carreteras secundarias; otras carreteras
		sanidad; ayuntamiento; estación cercanías
		línea de ferrocarril; línea de metro ligero
		boca de metro; estación metro ligero
	1	paseillos; número de portal
	Calle	calles; parroquias

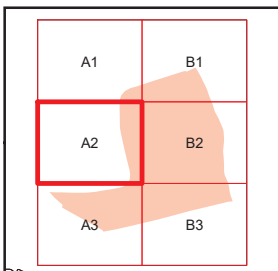
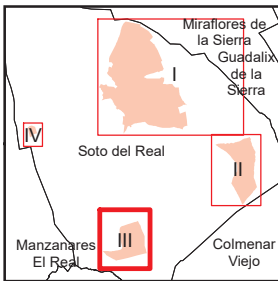
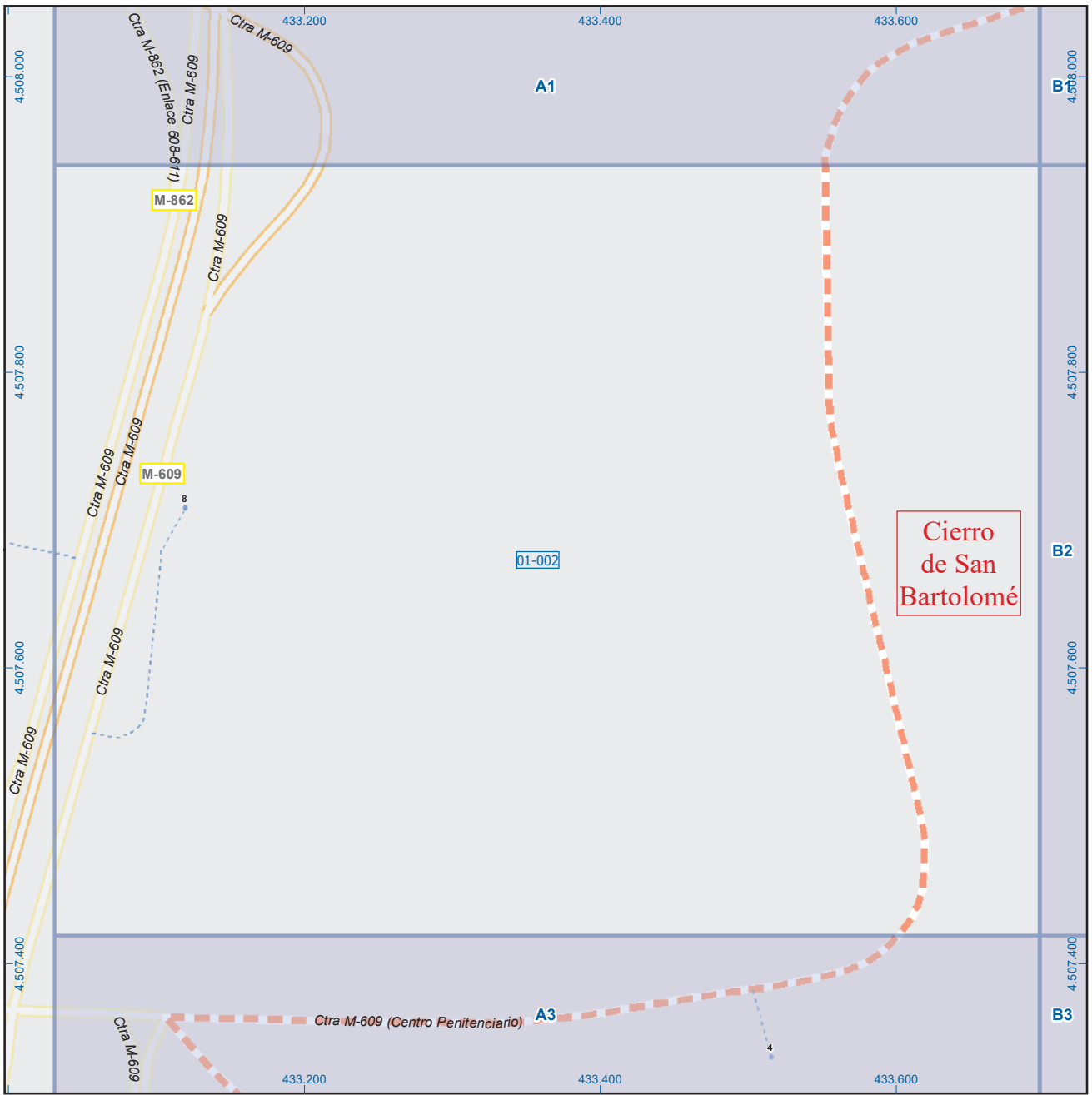

Soto del Real

Leyenda

	Meco	perímetro y nombre de núcleo de población
	01-002	límite municipal; sección censal
	A-6, M-608	autopistas y autovías; carreteras principales
	M-604, M-618	carreteras secundarias; otras carreteras
		sanidad; ayuntamiento; estación cercanías
		línea de ferrocarril; línea de metro ligero
		boca de metro; estación metro ligero
	1	paseillos; número de portal
	Calle	calles; parroquias

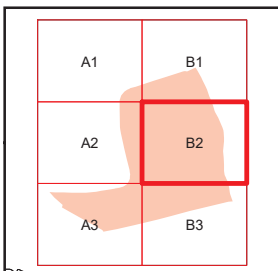
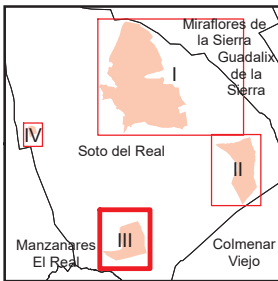
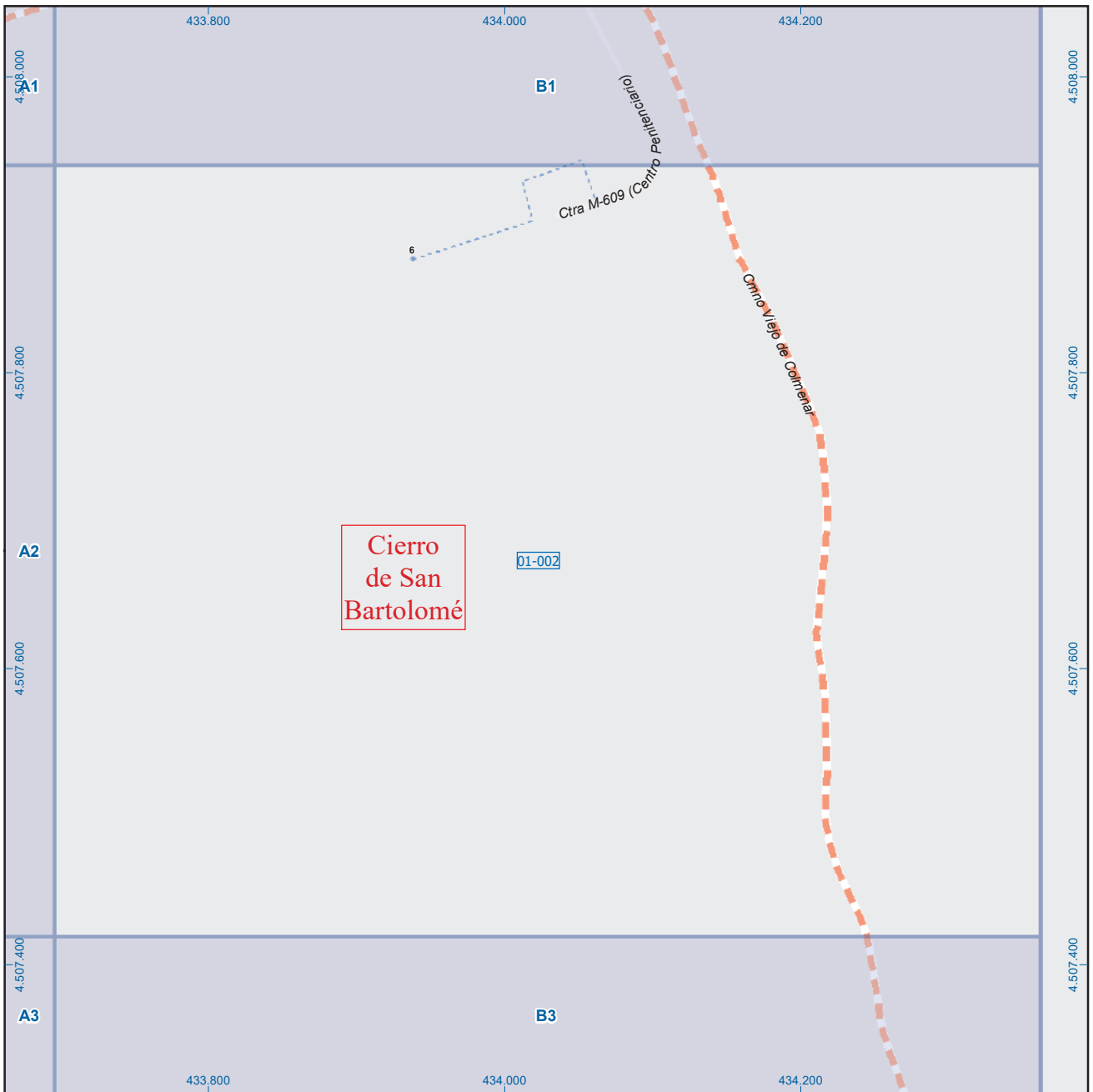

Soto del Real

Leyenda

	Meco	perímetro y nombre de núcleo de población
	01-002	límite municipal; sección censal
	A-6	autopistas y autovías; carreteras principales
	M-608	carreteras secundarias; otras carreteras
	M-604	carreteras secundarias; otras carreteras
		sanidad; ayuntamiento; estación cercanías
		línea de ferrocarril; línea de metro ligero
		boca de metro; estación metro ligero
	1	paseillos; número de portal
	Calle	calles; parroquias



Dirección General de Economía
CONSEJERÍA DE ECONOMÍA,
HACIENDA Y EMPLEO



Mapa III - B2

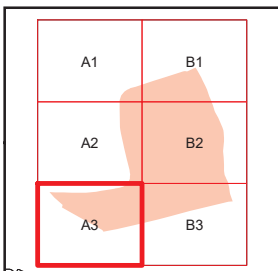
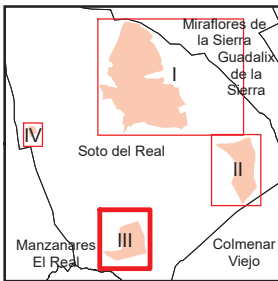
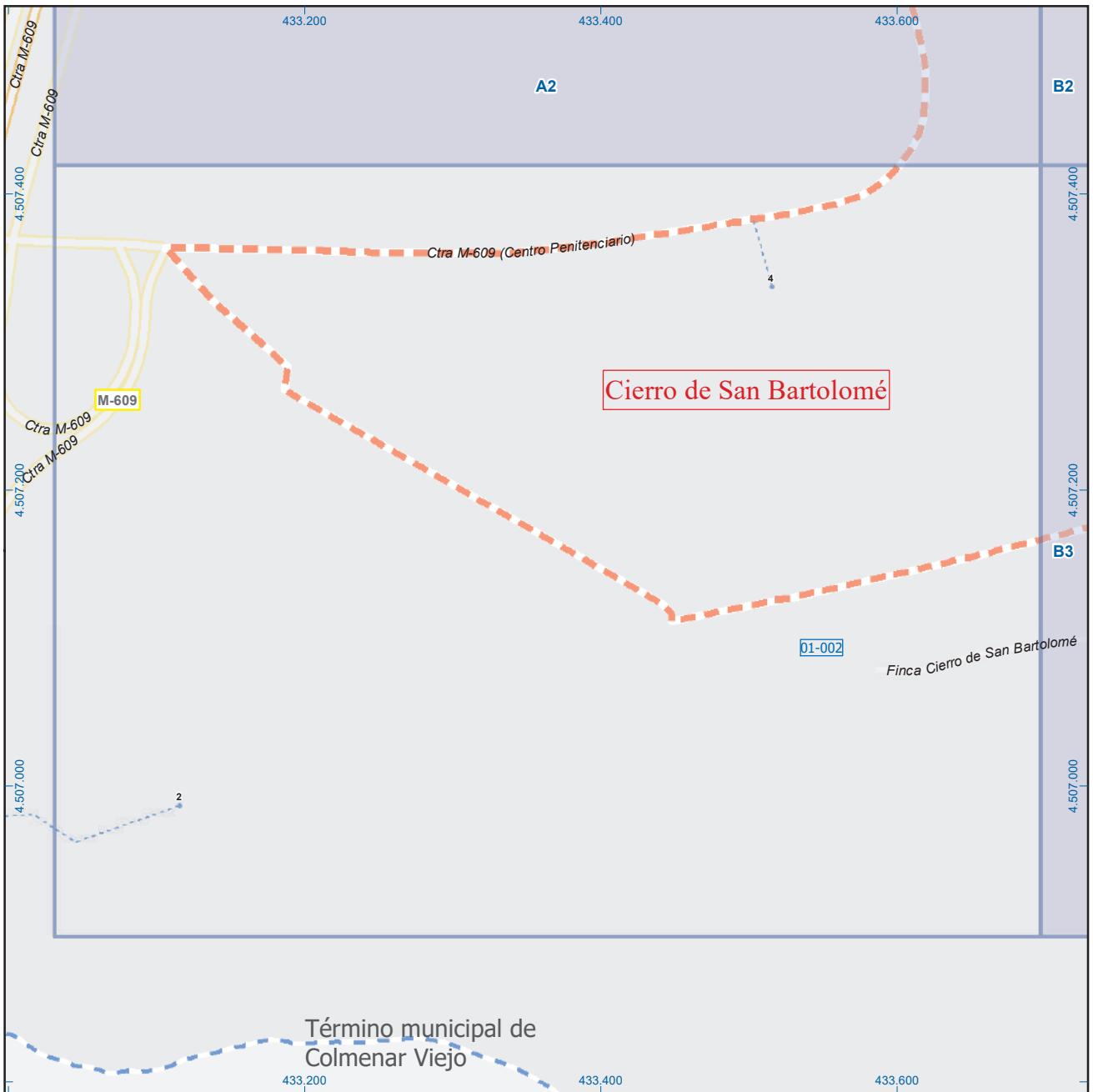

Soto del Real

Leyenda

	Meco	perímetro y nombre de núcleo de población
	01-002	límite municipal; sección censal
	A-6, M-608	autopistas y autovías; carreteras principales
	M-604, M-618	carreteras secundarias; otras carreteras
		sanidad; ayuntamiento; estación cercanías
		línea de ferrocarril; línea de metro ligero
		boca de metro; estación metro ligero
	1	paseillos; número de portal
	Calle	calles; parroquias

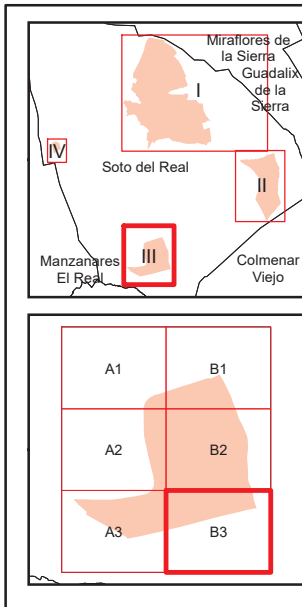
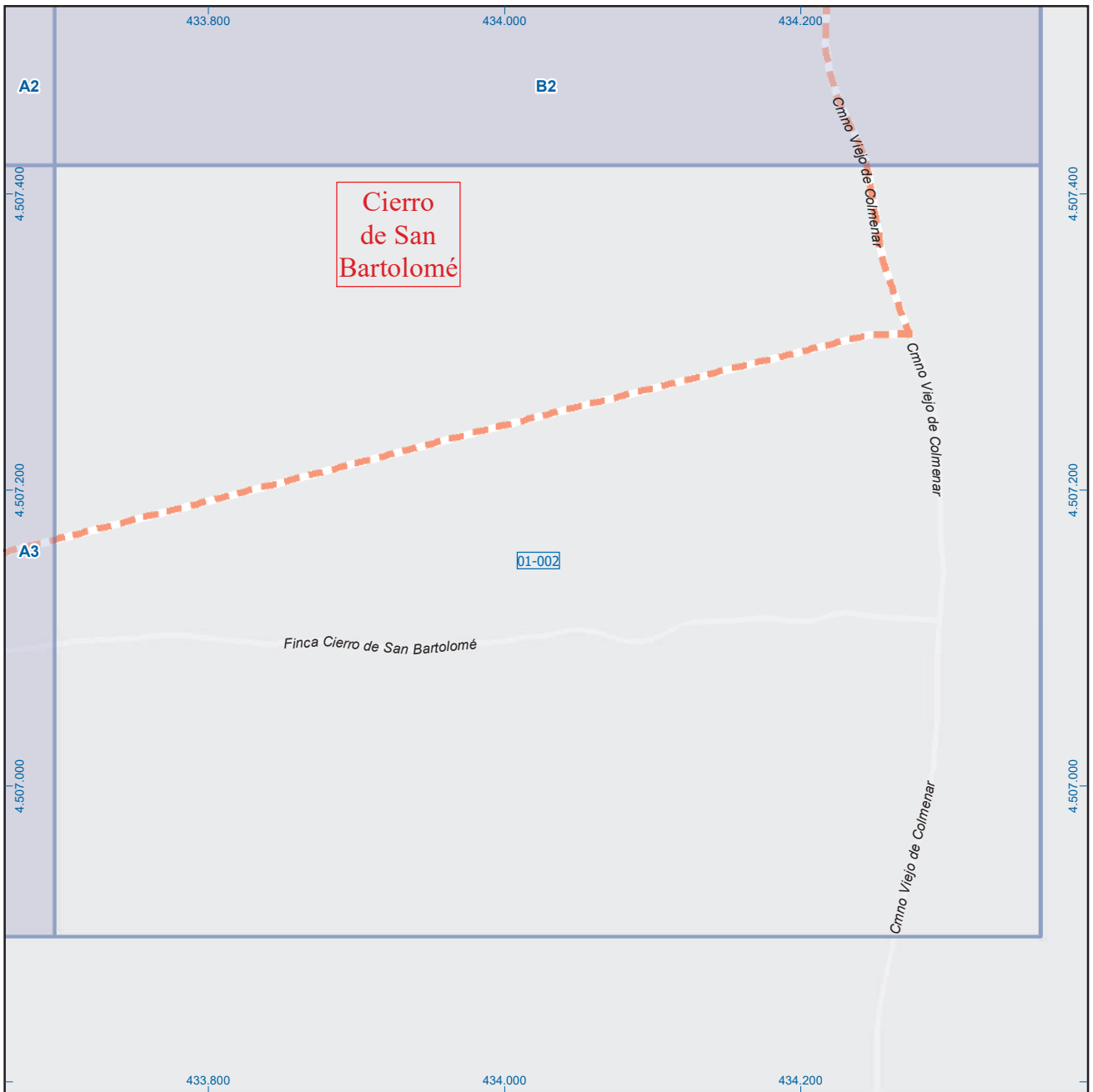

Soto del Real

Leyenda

	Meco	perímetro y nombre de núcleo de población
	01-002	límite municipal; sección censal
	M-608	autopistas y autovías; carreteras principales
	M-618	carreteras secundarias; otras carreteras
		sanidad; ayuntamiento; estación cercanías
		línea de ferrocarril; línea de metro ligero
		boca de metro; estación metro ligero
	1	paseillos; número de portal
		Calle calles; parroquias



Dirección General de Economía
CONSEJERÍA DE ECONOMÍA,
HACIENDA Y EMPLEO



Mapa III - B3

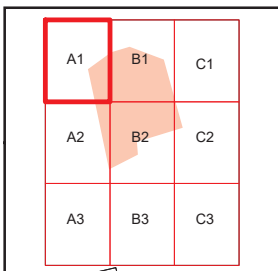
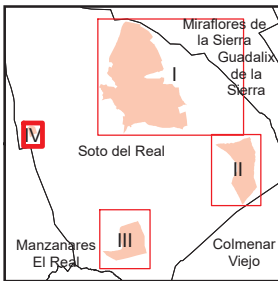
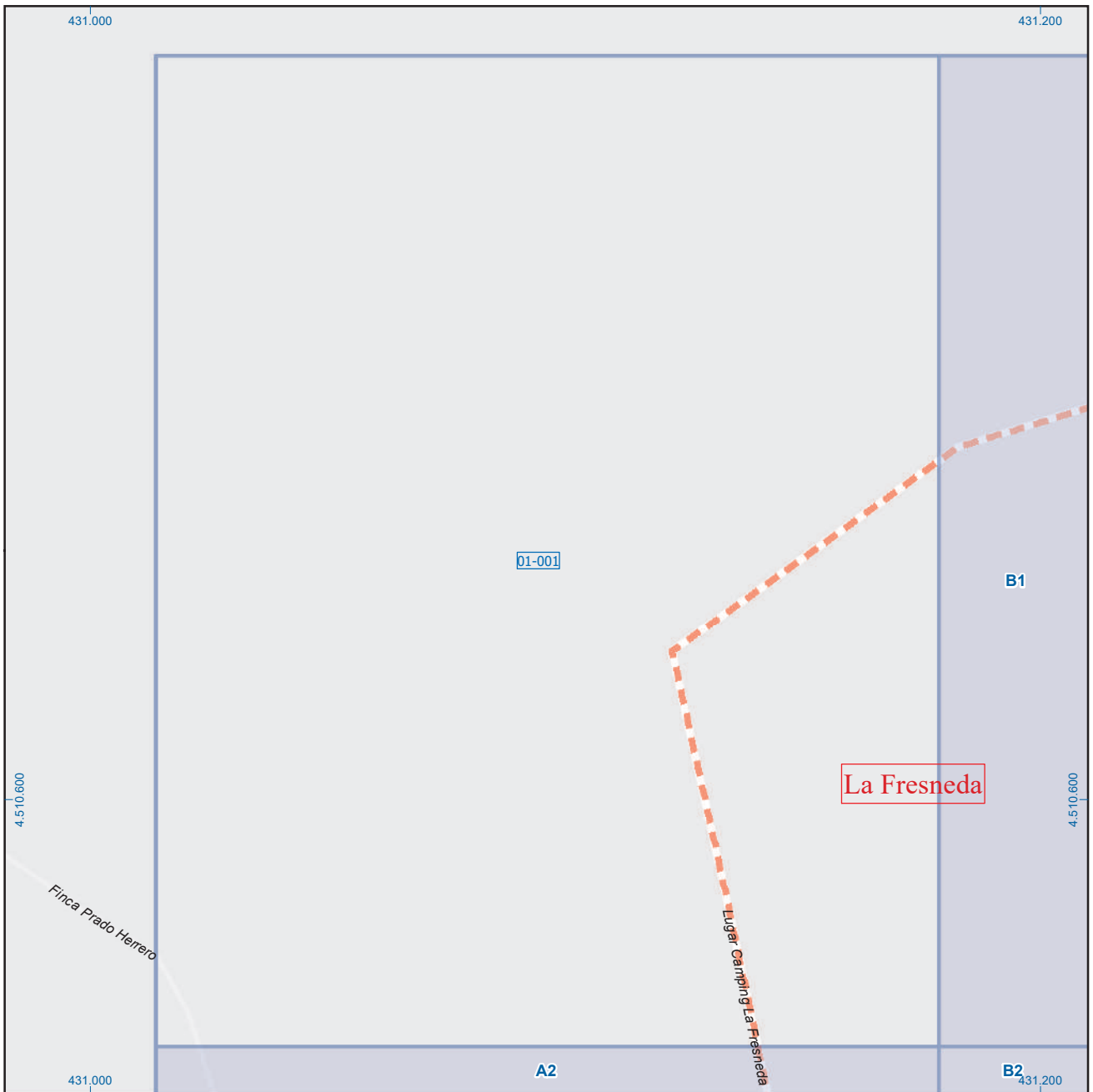

Soto del Real

Leyenda



Dirección General de Economía
CONSEJERÍA DE ECONOMÍA,
HACIENDA Y EMPLEO



Mapa IV - A1

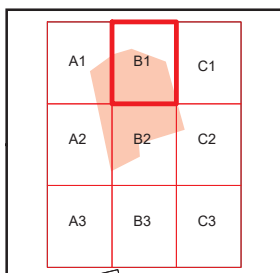
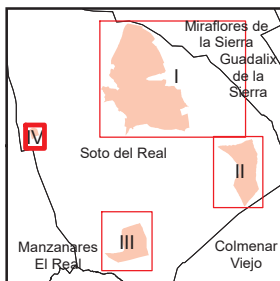
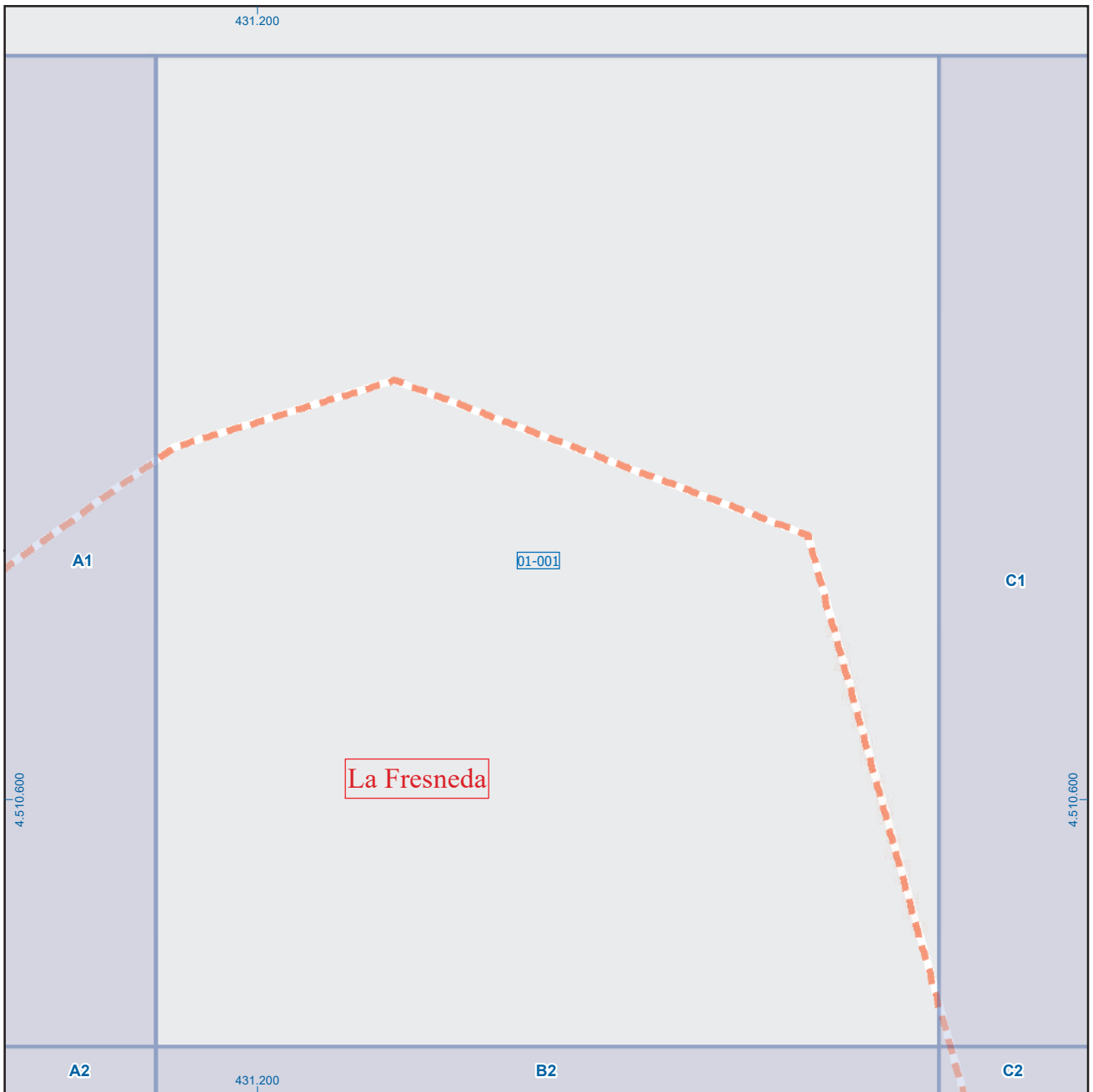

Soto del Real

Leyenda

	Meco	perímetro y nombre de núcleo de población
	01-002	límite municipal; sección censal
	M-608	autopistas y autovías; carreteras principales
	M-618	carreteras secundarias; otras carreteras
		sanidad; ayuntamiento; estación cercanías
		línea de ferrocarril; línea de metro ligero
		boca de metro; estación metro ligero
	1	paseillos; número de portal
		calles; parroquias



Dirección General de Economía
CONSEJERÍA DE ECONOMÍA,
HACIENDA Y EMPLEO



Mapa IV - B1

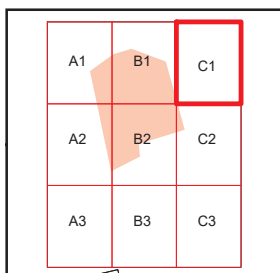
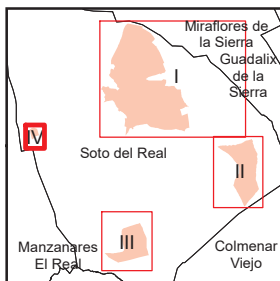
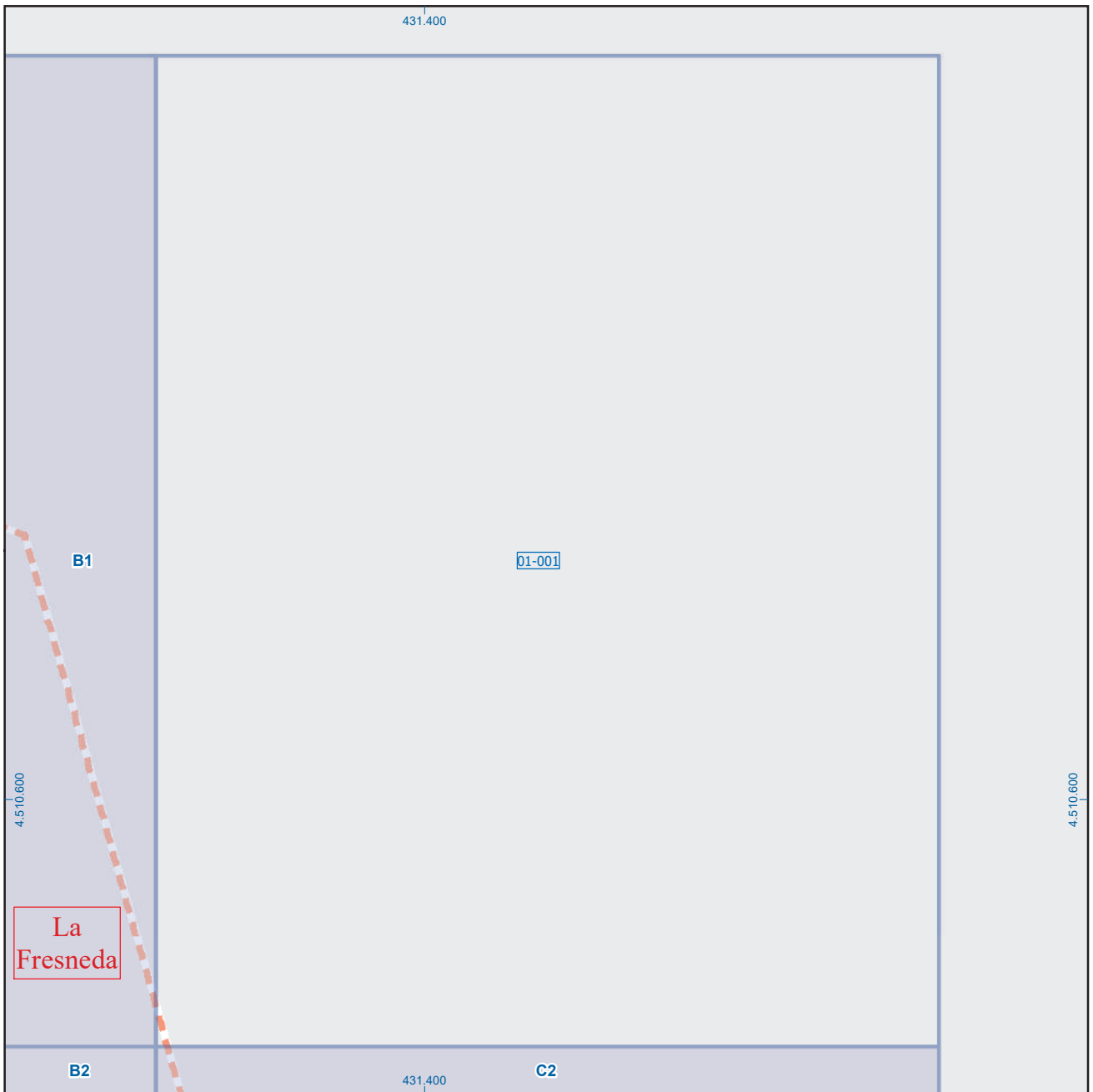

Soto del Real

Leyenda



Dirección General de Economía
CONSEJERÍA DE ECONOMÍA,
HACIENDA Y EMPLEO



Mapa IV - C1

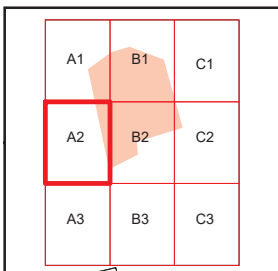
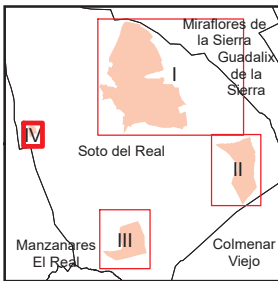
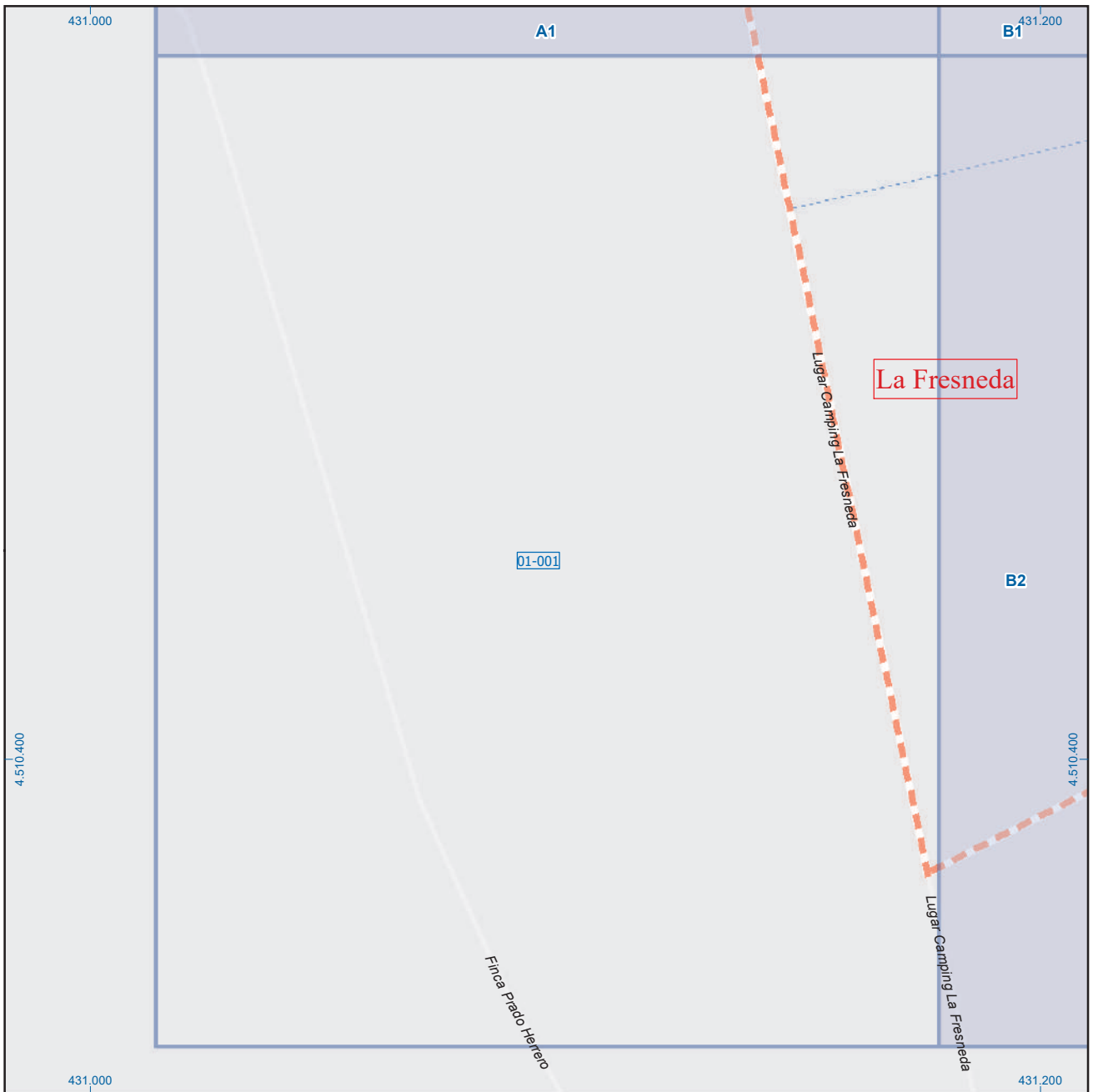

Soto del Real

Leyenda

	Meco	perímetro y nombre de núcleo de población
	01-002	límite municipal; sección censal
	A-6	autopistas y autovías; carreteras principales
	M-608	carreteras secundarias; otras carreteras
	M-604	carreteras secundarias; otras carreteras
		sanidad; ayuntamiento; estación cercanías
		línea de ferrocarril; línea de metro ligero
		boca de metro; estación metro ligero
	1	paseillos; número de portal
	Calle	calles; parroquias

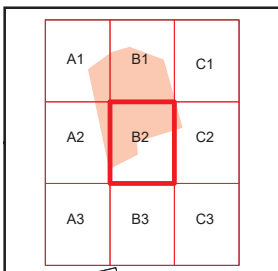
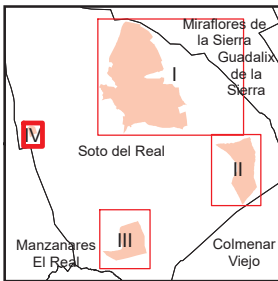
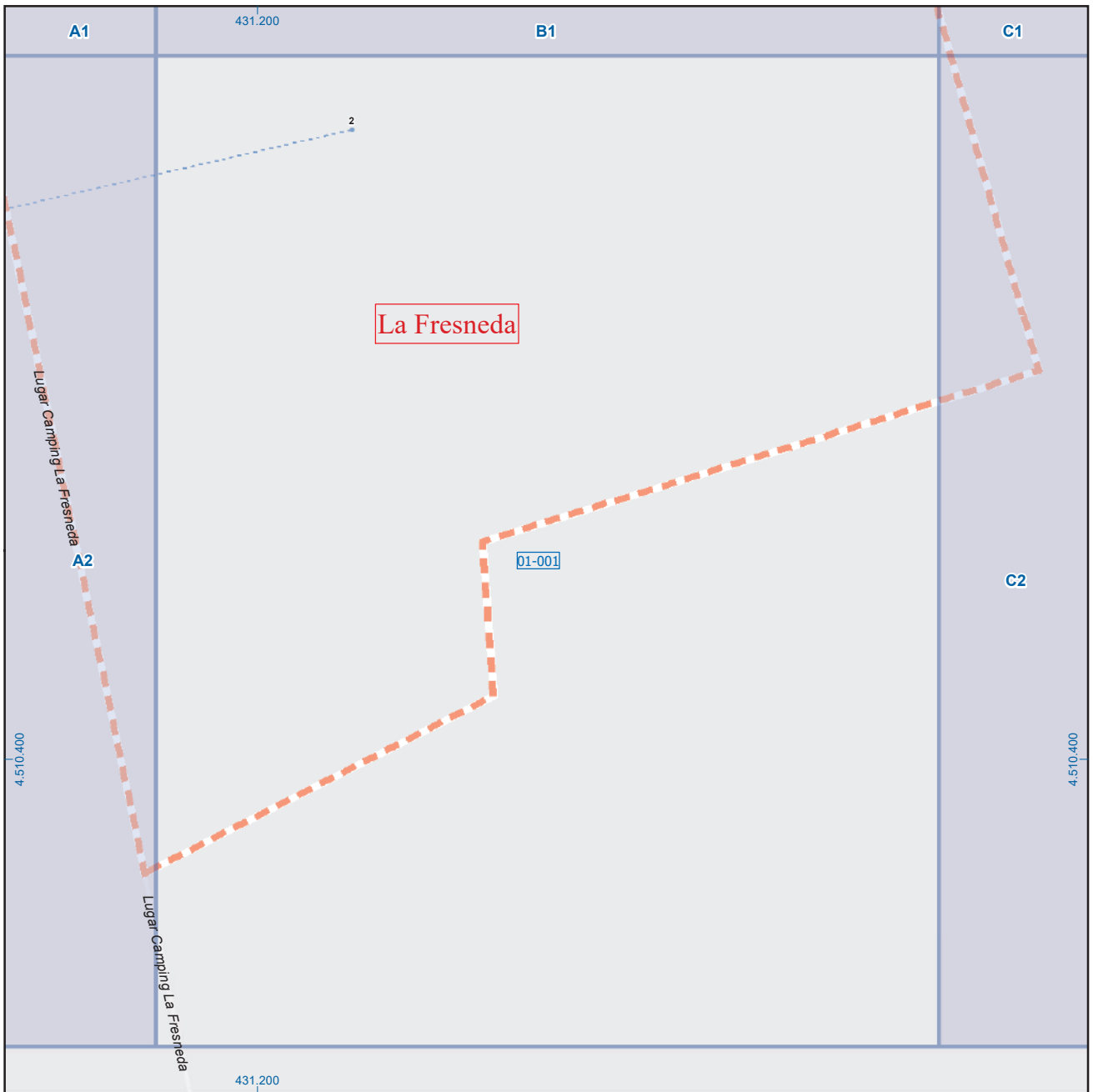

Soto del Real

Leyenda

	Meco	perímetro y nombre de núcleo de población
	01-002	límite municipal; sección censal
	A-6	autopistas y autovías; carreteras principales
	M-608	carreteras secundarias; otras carreteras
	M-604	carreteras secundarias; otras carreteras
		sanidad; ayuntamiento; estación cercanías
		línea de ferrocarril; línea de metro ligero
	ML	boca de metro; estación metro ligero
	1	paseillos; número de portal
	Calle	calles; parroquias

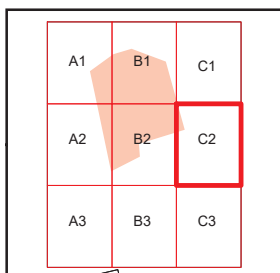
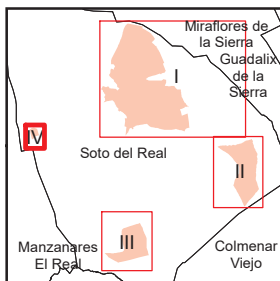
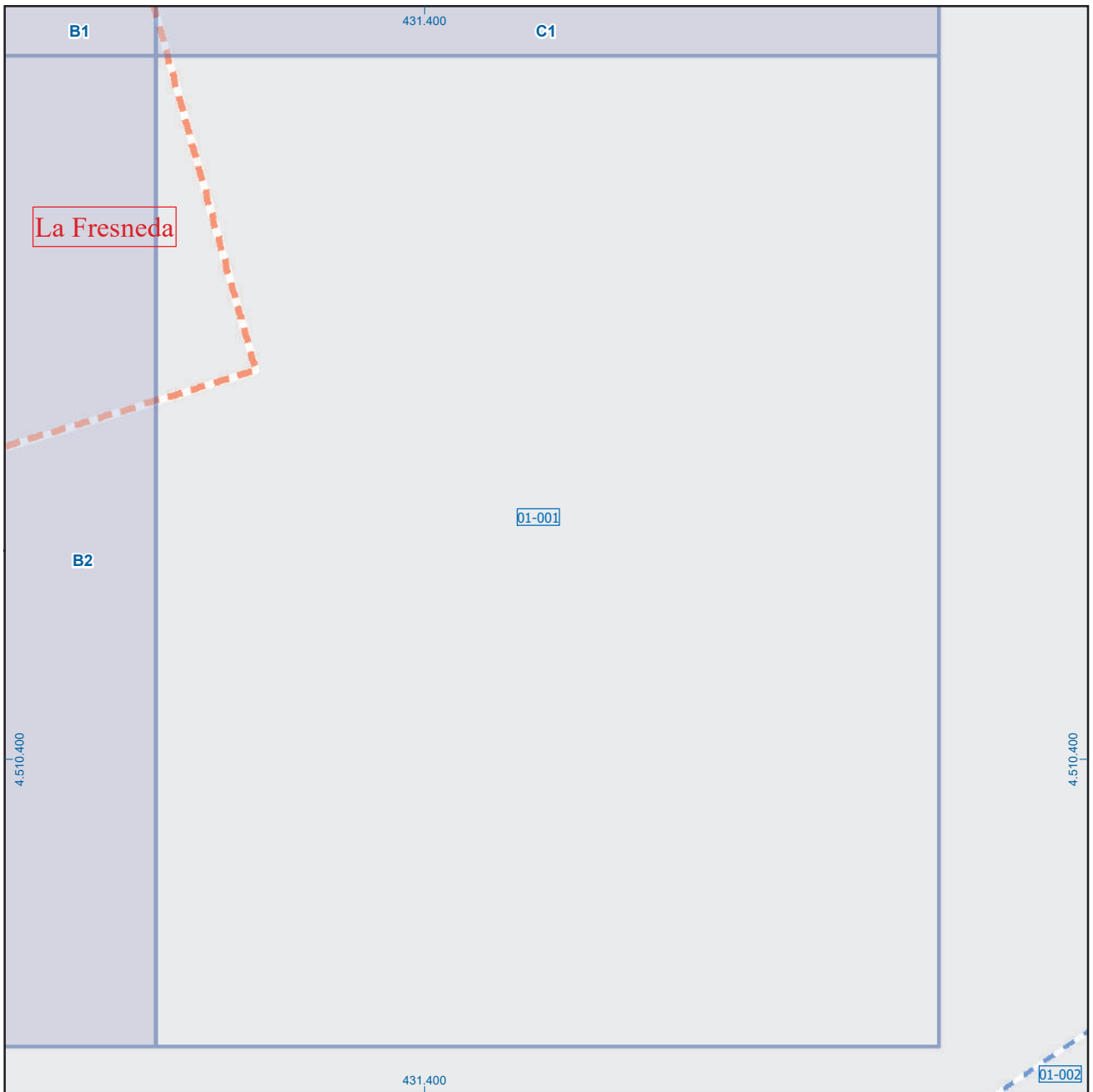

Soto del Real

Leyenda



Dirección General de Economía
CONSEJERÍA DE ECONOMÍA,
HACIENDA Y EMPLEO



Mapa IV - C2