

Valdemaqueda

Robledo de Chavela



# PLANO CALLE

## Navas del Rey

Colmenar del Arroyo

Navas del Rey

Chapinería

Pelayos de la Presa

San Martín de Valdeiglesias



Dirección General de Economía,  
CONSEJERÍA DE ECONOMÍA,  
HACIENDA Y EMPLEO

Villa del Prado

Aldea del Fresno

# 2022





# ESQUEMA DE DISTRIBUCIÓN DEL CALLEJERO POR PLANOS

## Navas del Rey

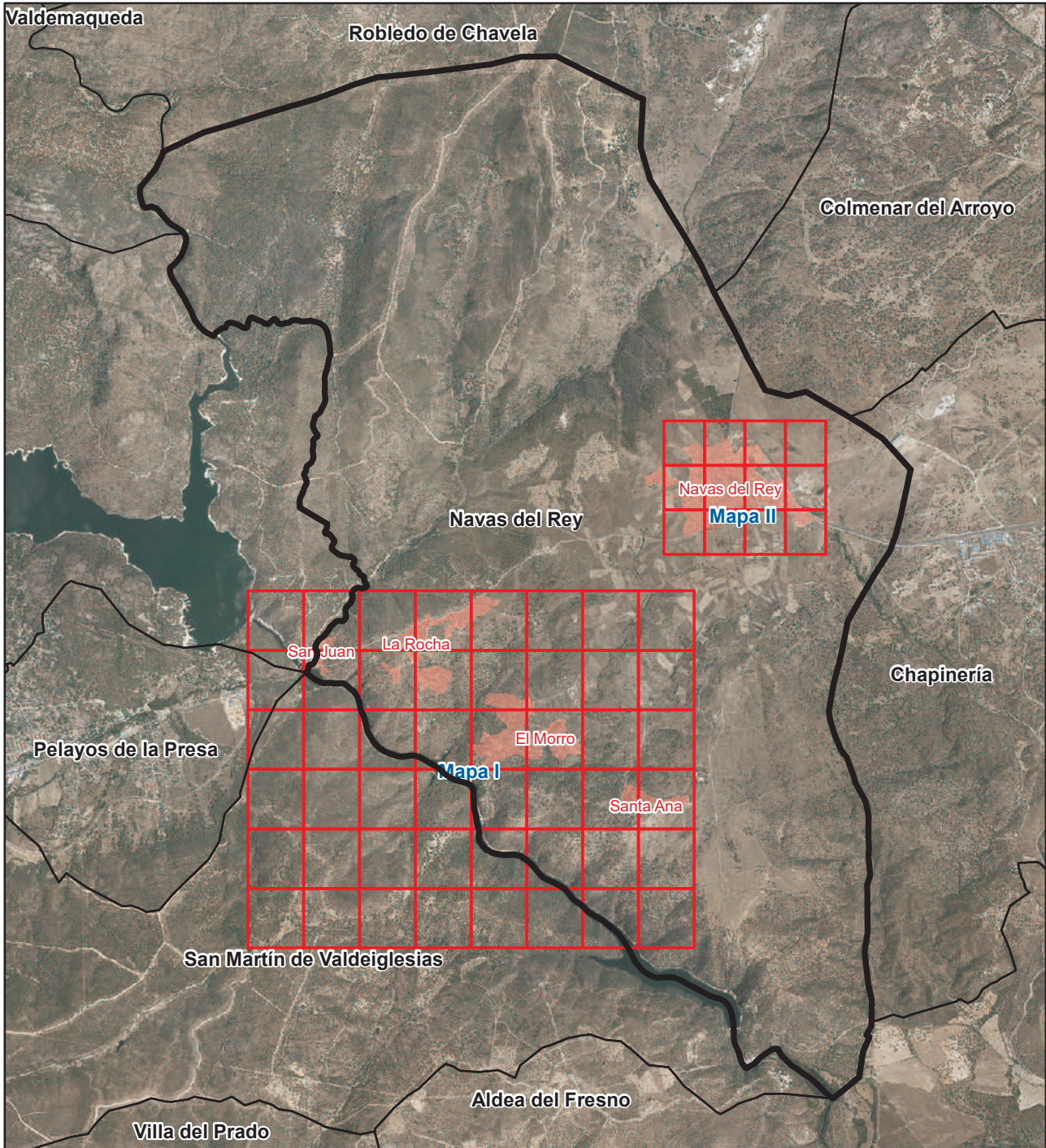

Literal de Vía	Numeración		Mapa	Hojas
	Desde	Hasta		
Calle del Abad Isidoro Ocampo	2	2	II	A2
Calle del Abad Isidoro Ocampo	3	5	II	B2
Calle del Abad Isidoro Ocampo	7	19	II	A2
Calle del Abad Jerónimo Hurtado	2	14	II	B2
Calle del Abad Jerónimo Hurtado	11	13	II	B2
Calle Adelfas			I	F3
Calle Adelfas	42	93	I	E3
Calle Adelfas	96	99	I	F3
Calle Adelfas	100	108	I	F3
Calle Adelfas	105	105	I	F3
Calle Adelfas	108	108	I	F3
Calle Adelfas	115	115	I	E3
Calle Adelfas	115	118	I	E3
Calle Adelfas	119	120	I	E3
Calle Adelfas	126	126	I	E3
Calle Adelfas	154	154	I	E3
Calle Adelfas	182	182	I	E3
Calle Adelfas	183	185	I	E3
Calle Adelfas	186	188	I	E3
Calle África	23	24	I	G4
Calle África	33	36	I	G4
Calle del Alcalde José Parras	1	13	II	B2
Calle del Alcalde José Parras	2	14	II	B2
Calle de Alfonso X El Sabio	1	15	II	B3
Calle de Alfonso X El Sabio	2	6	II	B3
Calle Alfonso XI	1	23	II	B2
Calle Alfonso XI	2	22	II	B2
Calle de Álvaro de Luna	1	33	II	B2
Calle de Álvaro de Luna	2	18	II	B2
Calle del Año 1782	1	1	II	B1
Calle del Año 1782	7	9	II	A1
Calle del Año 1819	1	5	II	B2
Calle del Apóstol Santiago	2	22	II	B2
Calle del Apóstol Santiago	5	21	II	B2
Calle de los Arenales			II	B2
Calle de los Arenales			II	A2
Calle de los Arenales	1	1	II	B2
Calle de los Arenales	4	18	II	A2
Calle de los Arenales	7	21	II	A2
Calle del Arquitecto Herrera	8	16	II	B2
Calle del Arquitecto Herrera	9	31	II	B2
Calle del Arroyo Bajondillo	273	275	I	F3

Literal de Vía	Numeración		Mapa	Hojas
	Desde	Hasta		
Calle del Arroyo Bajondillo	276	278	I	F3
Calle del Arroyo Bajondillo	293	293	I	F3
Calle del Arroyo la Jaranda	253	254	I	F3
Calle del Arroyo la Jaranda	255	256	I	F3
Calle del Arroyo la Jaranda	289	292	I	F3
Calle del Arroyo los Charcones	3	5	I	F3
Calle del Arroyo los Charcones	294	294	I	F3
Calle del Arroyo los Charcones	295	295	I	F3
Calle del Arroyo Pinarejo	246	247	I	F3
Calle del Arroyo Pinarejo	248	249	I	F3
Calle del Arroyo Salinera	196	210	I	F3
Calle del Arroyo Salinera	213	216	I	F3
Calle del Arroyo Salinera	218	219	I	F3
Calle del Arroyo Salinera	223	223	I	F3
Calle del Arroyo Salinera	223	226	I	F3
Calle del Arroyo Salinera	228	232	I	F3
Calle del Arroyo Salinera	260	260	I	F3
Calle del Arroyo Salinera	277	279	I	F3
Calle del Arroyo Salinera	280	287	I	F3
Calle del Arroyo Valdezate	190	194	I	F3
Calle del Arroyo Valdezate	191	191	I	F3
Calle del Arroyo Valdezate	195	197	I	F3
Calle del Arroyo Valdezate	212	212	I	F3
Calle del Arroyo Valdezate	217	217	I	F3
Calle del Arroyo Valdezate	220	221	I	F3
Calle del Arroyo Valdezate	227	227	I	F3
Calle del Arroyo Valdezate	233	241	I	F3
Calle del Arroyo Valdezate	238	238	I	F3
Calle del Arroyo Valdezate	242	242	I	F3
Calle del Arroyo Valdezate	257	258	I	F3
Calle del Arroyo Valdezate	261	261	I	F3
Calle del Arroyo Valgranado			I	F3
Calle del Arroyo Valgranado	1	2	I	F3
Calle del Arroyo Valgranado	243	245	I	F3
Calle del Arroyo Valgranado	250	250	I	F3
Calle del Arroyo Valgranado	251	252	I	F3
Calle del Arroyo Valgranado	262	269	I	F3
Calle del Arroyo Valgranado	270	272	I	F3
Calle del Arroyo Vallefrías	259	263	I	F3
Calle del Arroyo Vallefrías	262	265	I	F3
Calle del Arroyo Vallefrías	266	267	I	F3
Calle del Arroyo Vallefrías	288	288	I	F3
Calle de Belén			II	A2
Calle de Belén	1	13	II	A2
Calle de Belén	2	12	II	A2

Literal de Vía	Numeración		Mapa	Hojas
	Desde	Hasta		
Calle de la Bruja	1	11	II	B2
Calle de la Bruja	2	10	II	B2
Calle C. Barranco Casa Nueva			I	D2
Calle C. Barranco Casa Nueva	27	39	I	D2
Calle Camino Cerro de S. Juan	2	3	I	C1
Calle Camino de Cuesta Vieja	19	19	I	D2
Calle Camino de Cuesta Vieja	47	47	I	D1
Calle Camino de Cuesta Vieja	55	56	I	D1
Calle Camino de Cuesta Vieja	59	59	I	E1
Calle Camino de Cuesta Vieja	64	64	I	D1
Calle Camino de la Rocha			I	C2
Calle Camino de la Rocha			I	D1
Calle Camino de la Rocha	1	1	I	D1
Calle Camino de la Rocha	11	11	I	C2
Calle Camino de la Rocha	46	46	I	D1
Calle Camino de la Rocha	50	50	I	D1
Calle Camino de la Rocha	76	87	I	D1
Calle Camino de los Barberillos	24	24	I	C2
Calle Camino de los Barberillos	25	25	I	C2
Calle Camino de Valgranado			I	D1
Calle Camino de Valgranado	67	69	I	D1
Calle Camino del Gato			I	E1
Calle Camino del Gato	60	61	I	E1
Calle Camino del Gato	63	63	I	E1
Calle Camino del Gato	66	66	I	E1
Calle Camino Fuente de la Rocha	42	43	I	D2
Calle de la Cañada de los Ajos	1	5	II	C2
Paseo de la Cañada del Fraile	1	11	II	D3
Calle del Cardenal Lorenzana			II	B3
Calle del Cardenal Lorenzana	1	9	II	B3
Calle del Cardenal Lorenzana	2	2	II	B3
Plzla de los Carros	1	4	II	B2
Plzla de los Carros	5	5	II	B2
Calle Casa Blanca	1	17	II	B2
Calle Casa Blanca	2	20	II	B2
Calle Casa Blanca	26	84	II	B1
Calle Casa Blanca	27	51	II	B1
Calle Castaño	19	84	I	E3
Calle Castaño	85	92	I	E3
Paseo del Castillo de Enrique IV	1	5	II	C2
Paseo del Castillo de Enrique IV	2	6	II	C2
Avda del Cerro Mesa	44	44	I	H4
Avda del Cerro Mesa	45	52	I	H4
Calle de Cervantes	1	19	II	B2
Calle de Cervantes	2	12	II	B2

Literal de Vía	Numeración		Mapa	Hojas
	Desde	Hasta		
Calle del Cid	1	11	II	B2
Calle del Cid	2	20	II	B2
Calle Clara Campoamor	1	5	II	B2
Calle Clara Campoamor	2	6	II	B2
Urb el Club	211	211	I	F3
Urb el Club	222	222	I	F3
Calle de Colmenar del Arroyo (Pi)	1	11	II	C2
Calle de Colmenar del Arroyo (Pi)	2	28	II	C2
Calle Comunidad Andaluza	1	2	II	B2
Calle Comunidad Andaluza	3	6	II	B2
Calle Comunidad Aragonesa			II	B2
Calle Comunidad Aragonesa	1	9	II	B2
Calle Comunidad Aragonesa	2	14	II	B2
Calle Comunidad Aragonesa	20	30	II	B2
Calle de la Comunidad Asturiana	1	3	II	C2
Calle de la Comunidad Cántabra	1	3	II	A2
Calle de la Comunidad Cántabra	2	4	II	A2
Calle de la Comunidad Castilla y León	1	3	II	A1
Calle de la Comunidad Castilla y León	2	2	II	A1
Calle de la Comunidad Catalana			II	C2
Calle de la Comunidad Catalana	1	9	II	C2
Calle de la Comunidad Catalana	2	16	II	C2
Calle Comunidad Extremeña	1	5	II	A2
Calle Comunidad Extremeña	2	2	II	A2
Calle de la Comunidad Murciana	1	1	II	C2
Calle de la Comunidad Navarra			II	C2
Calle de la Comunidad Navarra	1	15	II	C2
Calle de la Comunidad Navarra	2	6	II	C2
Calle de la Comunidad Valenciana			II	B1
Calle de la Comunidad Valenciana	4	6	II	B1
Calle de la Comunidad Vasca			II	B2
Calle de la Comunidad Vasca	1	3	II	B2
Calle Concordia			I	H4
Calle Concordia	29	29	I	H4
Avda de la Constitución	1	17	II	B2
Avda de la Constitución	2	22	II	B2
Plaza Corral de los Lecheros	2	9	II	B3
Plaza del Corralón			II	B2
Plaza del Corralón	1	7	II	B2
Calle de Cristóbal de Castillejos	1	13	II	B2
Calle de Cristóbal de Castillejos	2	8	II	B2
Plaza del Cuartel			II	B2
Plaza del Cuartel	1	1	II	B2
Plaza del Cuartel	2	5	II	B2
Plaza del Cuartel	6	8	II	B2



Literal de Vía	Numeración		Mapa	Hojas
	Desde	Hasta		
Plzla del Cuartel	9	12	II	B2
Cmno de la Cuerda Báñez	1	7	I	F2
Cmno de la Cuerda Báñez	8	14	I	F2
Calle de la Cultura	1	1	II	B2
Calle de la Cultura	2	6	II	B2
Calle Chapinería	1	1	II	C2
Calle Chapinería	2	18	II	C2
Calle de la Dehesa			II	C2
Calle de la Dehesa	1	3	II	B2
Calle de la Dehesa	2	2	II	B2
Calle de la Dehesa	7	13	II	B2
Calle de la Dehesa	12	16	II	C2
Calle de la Dehesa	20	28	II	C2
Calle de la Dehesa	23	43	II	C2
Rcon Diezmos y Primicias	1	5	II	B2
Rcon Diezmos y Primicias	6	6	II	B2
Calle de la Divina Pastora	1	11	II	C2
Calle de la Divina Pastora	2	8	II	C2
Calle del Divino Obrero			II	A2
Calle del Divino Obrero	3	11	II	A2
Calle del Divino Obrero	4	18	II	A2
Calle del Divino Pastor	1	15	II	C2
Calle del Divino Pastor	2	6	II	C2
Calle del Embalse de Carrión			I	B1
Calle del Embalse de Carrión	32	35	I	B1
Calle del Embalse de El Tobar	8	13	I	B1
Calle del Embalse de El Tobar	14	18	I	B1
Calle del Embalse de la Aceña	1	2	I	B1
Calle del Embalse de la Aceña	3	3	I	B1
Calle del Embalse de la Aceña	4	7	I	B1
Calle del Embalse de Picadas	47	49	I	B2
Calle del Embalse de Picadas	48	50	I	B2
Calle del Embalse de Picadas	55	55	I	B2
Calle del Embalse de Picadas	60	60	I	B2
Calle del Embalse de Robledo	19	19	I	B1
Calle del Embalse de Robledo	20	25	I	B1
Calle del Embalse de Robledo	26	27	I	B1
Calle del Embalse de Robledo	33	33	I	B1
Calle del Embalse de Robledo	36	36	I	B1
Calle del Embalse de San Juan			I	B1
Calle del Embalse de San Juan			I	B2
Calle del Embalse de San Juan	28	30	I	B1
Calle del Embalse de San Juan	29	31	I	B1
Calle del Embalse de San Juan	41	46	I	B2
Calle del Embalse de San Juan	51	54	I	B2

Literal de Vía	Numeración		Mapa	Hojas
	Desde	Hasta		
Calle Encina			I	E3
Calle Encina	12	24	I	E3
Calle Encina	60	144	I	E3
Calle del Escultor Rafael Ponce Leo	1	5	II	B1
Calle del Escultor Rafael Ponce Leo	2	6	II	B1
Plaza de España	1	6	II	B2
Plaza de España	7	13	II	B2
Plaza de España	14	19	II	B2
Calle Europa			I	H4
Calle Europa	1	11	I	H4
Calle de Felipe II			II	B2
Calle de Felipe II	1	5	II	B2
Calle de Felipe II	2	2	II	B2
Gta de la Fragua	1	1	II	B2
Cmno del Guijo	17	20	I	G4
Cmno del Guijo	21	22	I	G4
Calle de la Infantería Española			II	B2
Calle de la Infantería Española	1	11	II	B2
Calle de la Infantería Española	2	14	II	B2
Trva de la Infantería Española	2	2	II	B2
Calle de Isabel la Católica			II	B3
Calle de Isabel la Católica			II	B2
Calle de Isabel la Católica	1	5	II	B3
Calle de Isabel la Católica	14	18	II	B2
Calle de Isabel la Católica	27	27	II	B2
Calle de Isabel la Católica	31	35	II	B2
Calle de Jesús Artesano (Pi)	1	1	II	D2
Calle de Jesús Artesano (Pi)	2	2	II	D2
Calle de Joaquina Osorio			II	A2
Calle de Joaquina Osorio	2	14	II	A2
Calle de Joaquina Osorio	27	35	II	A2
Calle de Juan de Austria	1	9	II	B2
Calle de Juan de Austria	2	14	II	B2
Calle de Juana la Tambora	1	7	II	A2
Calle de Juana la Tambora	2	22	II	A2
Calle Juez Narciso Arias	1	3	II	A2
Calle Juez Narciso Arias	2	4	II	A2
Calle Lirios	46	51	I	E3
Calle Lirios	52	59	I	E3
Calle de Lope de Vega	1	7	II	B2
Calle de Lope de Vega	2	6	II	B2
Calle de Lope de Vega	12	12	II	B2
Trva Lope de Vega	1	7	II	B2
Trva Lope de Vega	2	12	II	B2
Avda de los Llanos	1	7	II	B3



Literal de Vía	Numeración		Mapa	Hojas
	Desde	Hasta		
Avda de Madrid			II	C2
Avda de Madrid			II	B3
Avda de Madrid			II	B2
Avda de Madrid			II	A3
Avda de Madrid	1	5	II	C2
Avda de Madrid	4	14	II	C2
Avda de Madrid	7	23	II	B2
Avda de Madrid	25	49	II	B3
Avda de Madrid	28	48	II	B2
Avda de Madrid	60	82	II	B3
Avda de Madrid	92	92	II	A3
Calle Mayor			II	B2
Calle Mayor	1	29	II	B2
Calle Mayor	2	48	II	B2
Calle Montero P. Espinosa	1	9	II	C2
Calle Montero P. Espinosa	2	8	II	C2
Calle Mozos Rondadores	1	7	II	B2
Calle Nazaret	7	7	II	A2
Calle Nazaret	10	16	II	A2
Avda Olímpica			II	B2
Avda Olímpica			II	B1
Avda Olímpica	2	4	II	B2
Avda Olímpica	3	3	II	B1
Avda Olímpica	12	12	II	B1
Plaza de Oriente			II	B2
Plaza de Oriente	1	6	II	B2
Plaza de Oriente	7	9	II	B2
Calle de Pan y Vino			II	C2
Calle de Pan y Vino	1	5	II	C2
Calle de Pan y Vino	4	6	II	C2
Ronda de los Pastores			II	C2
Ronda de los Pastores	1	9	II	C2
Ronda de los Pastores	2	10	II	C2
Calle Pelayos	1	9	II	A3
Calle Pelayos	2	4	II	A3
Plaza del Pilar	1	3	II	C2
Plaza del Pilar	2	2	II	C2
Avda de los Pinos	1	8	I	E3
Avda de los Pinos	6	6	I	E3
Avda de los Pinos	11	11	I	E3
Avda de los Pinos	14	17	I	E3
Avda de los Pinos	18	18	I	E3
Avda de los Pinos	29	30	I	E3
Avda de los Pinos	32	32	I	E3
Avda de los Pinos	71	71	I	E3

Literal de Vía	Numeración		Mapa	Hojas
	Desde	Hasta		
Avda de los Pinos	72	76	I	E3
Avda de los Pinos	179	181	I	E3
Avda de los Pinos	187	202	I	E3
Calle del Pintor Murillo	1	21	II	B1
Calle del Pintor Murillo	2	36	II	B1
Calle del Pretil de la Fuente	1	29	II	B2
Calle del Pretil de la Fuente	2	6	II	B2
Plaza del Príncipe	1	2	II	B2
Plaza del Príncipe	4	6	II	B2
Plaza del Príncipe	7	8	II	B2
Plaza del Príncipe	9	10	II	B2
Ronda de la Purísima Concepción			II	B1
Ronda de la Purísima Concepción	1	3	II	B1
Ronda de la Purísima Concepción	2	28	II	B1
Ronda de la Purísima Concepción	7	21	II	B1
Calle del Real			II	B2
Calle del Real	1	25	II	B2
Calle del Real	2	30	II	B2
Calle del Relator Leandro Gil	1	7	II	B2
Calle de los Reyes Magos	1	7	II	A2
Calle de los Reyes Magos	2	4	II	A2
Calle Roble			I	E3
Calle Roble	22	63	I	E3
Calle Roble	64	69	I	E3
Calle Roble	74	77	I	E3
Calle Roble	80	80	I	E3
Calle Roble	126	133	I	E3
Calle Roble	134	134	I	E3
Calle Roble	145	150	I	E3
Calle Roble	151	151	I	E3
Calle Roble	152	153	I	E3
Calle Roble	154	154	I	E3
Calle Roble	170	172	I	E3
Calle Roble	173	178	I	E3
Calle Roble	176	176	I	E3
Ctra de Robledo			II	B1
Ctra de Robledo	1	5	II	B2
Ctra de Robledo	2	20	II	B2
Ctra de Robledo	9	37	II	B2
Ctra de Robledo	24	34	II	B1
Calle Rosal	9	9	I	E3
Calle Rosal	31	33	I	E3
Calle Rosal	39	41	I	E3
Calle Rosal	45	45	I	E3
Ronda del Sacramento			II	A2

Literal de Vía	Numeración		Mapa	Hojas
	Desde	Hasta		
Ronda del Sacramento	1	13	II	A2
Ronda del Sacramento	2	4	II	A2
Ronda de San Antonio			II	A3
Ronda de San Antonio	1	9	II	A3
Ronda de San Antonio	2	6	II	A3
Plaza de San Eugenio	1	13	II	B3
Calle de San Fernando	1	7	II	B3
Calle de San Fernando	2	6	II	B3
Calle de San Fernando	17	19	II	A3
Calle de San Fernando	20	40	II	A3
Calle de San Joaquín y Santa Ana	15	15	II	A3
Calle de San José	1	19	II	A3
Calle de San José	2	28	II	A3
Calle de San Martín	1	3	II	A3
Calle de San Martín	2	6	II	A3
Calle de Sandro Pertini			II	D3
Calle de Sandro Pertini	2	12	II	D3
Paseo de Santa Teresa	2	30	II	B2
Paseo de Santa Teresa	3	7	II	B2
Paseo de Santa Teresa	11	21	II	B2
Ronda del Santo Ángel de la Guarda	1	23	II	B1
Ronda del Santo Ángel de la Guarda	2	16	II	B1
Calle de los Segadores	1	7	II	A1
Calle de los Segadores	2	4	II	A1
Plaza del Sol			II	B2
Plaza del Sol	1	2	II	B2
Plaza del Sol	3	4	II	B2
Plaza del Sol	5	10	II	B2
Plaza del Sol	11	11	II	B2
Calle de Velázquez	1	13	II	B2
Calle de Velázquez	2	16	II	B2
Calle de los Vendimiadores			II	A1
Calle de los Vendimiadores	3	7	II	A1
Calle de los Vendimiadores	6	6	II	A1
Calle del Viento	1	17	II	B2
Calle del Viento	2	26	II	B2
Calle del Viento	21	23	II	B3
Calle del Viento	30	32	II	B3
Clja de las Viñas			II	B3
Clja de las Viñas	1	3	II	B2
Clja de las Viñas	13	19	II	B3
Calle de la Virgen de la Soledad	1	7	II	B2
Calle de la Virgen de la Soledad	2	12	II	B2
Calle de los Zagales	1	11	II	C2
Calle de los Zagales	2	22	II	C2



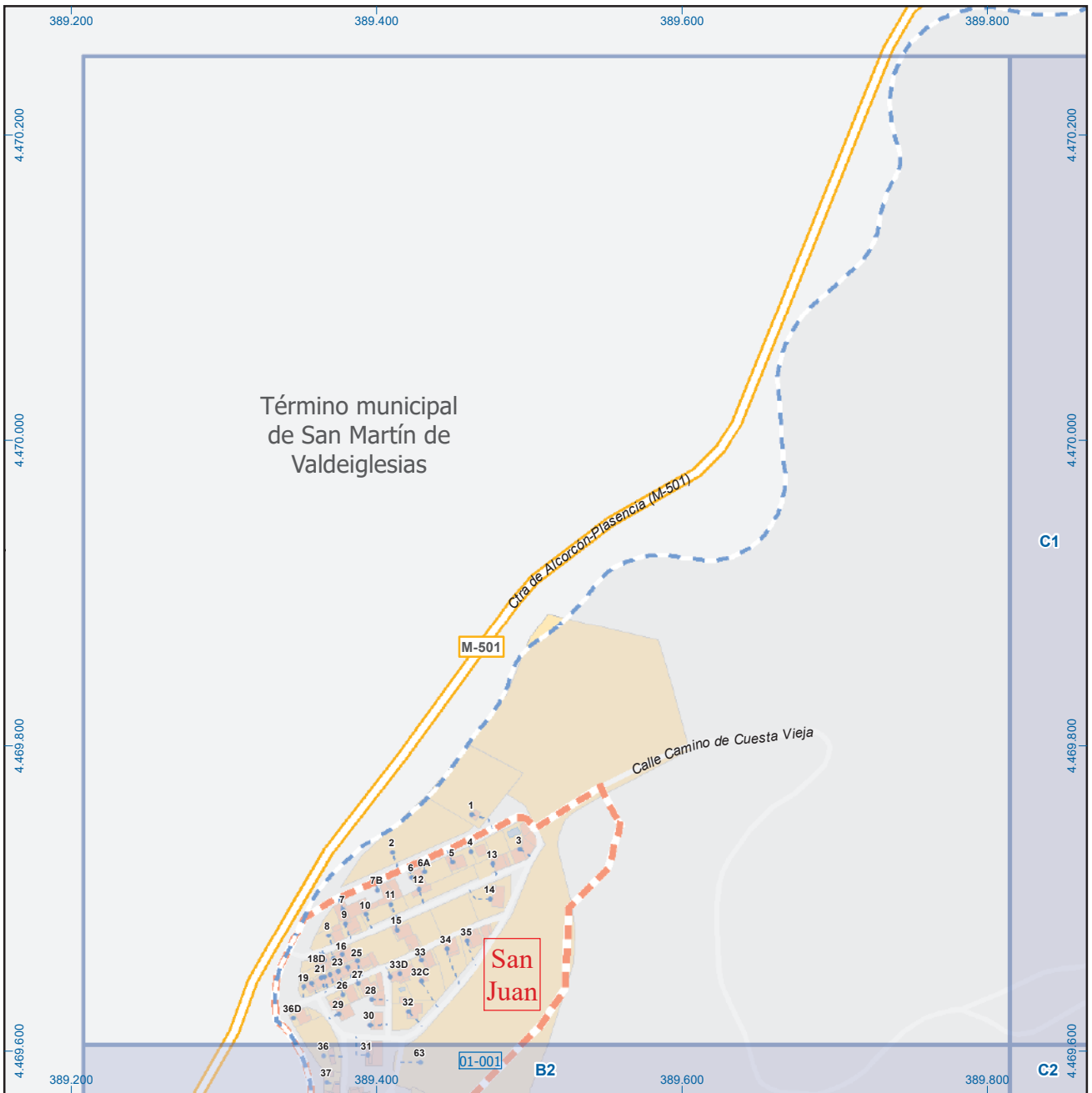

## Navas del Rey

### Leyenda

	<b>Meco</b>	perímetro y nombre de núcleo de población
	<b>01-002</b>	límite municipal; sección censal
	<b>M-608</b>	autopistas y autovías; carreteras principales
	<b>M-618</b>	carreteras secundarias; otras carreteras
		sanidad; ayuntamiento; estación cercanías
		línea de ferrocarril; línea de metro ligero
		boca de metro; estación metro ligero
	<b>1</b>	paseillos; número de portal
		calles; parroquias

ESCALA GRÁFICA

**Comunidad de Madrid**

Dirección General de Economía  
CONSEJERÍA DE ECONOMÍA,  
HACIENDA Y EMPLEO

**Mapa I - B1**

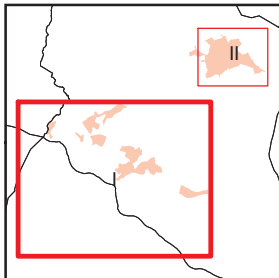
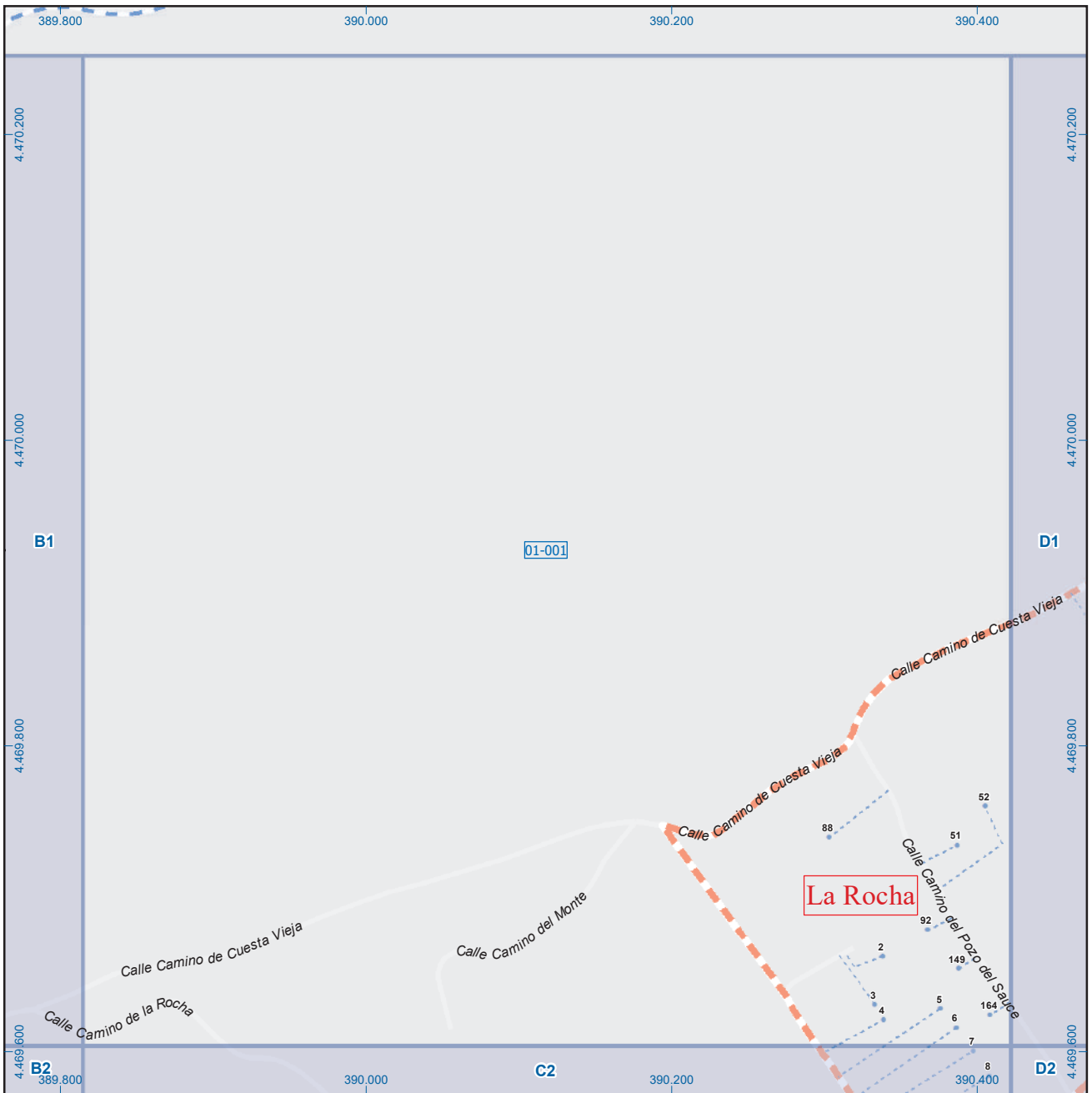

A1	B1	C1	D1	E1	F1	G1	H1
A2	B2	C2	D2	E2	F2	G2	H2
A3	B3	C3	D3	E3	F3	G3	H3
A4	B4	C4	D4	E4	F4	G4	H4
A5	B5	C5	D5	E5	F5	G5	H5
A6	B6	C6	D6	E6	F6	G6	H6

## Navas del Rey

### Leyenda

	Meco	perímetro y nombre de núcleo de población
	01-002	límite municipal; sección censal
	A-6	autopistas y autovías; carreteras principales
	M-604	carreteras secundarias; otras carreteras
		sanidad; ayuntamiento; estación cercanías
		línea de ferrocarril; línea de metro ligero
		boca de metro; estación metro ligero
	1	paseillos; número de portal
	Calle	calles; parroquias



Dirección General de Economía  
CONSEJERÍA DE ECONOMÍA,  
HACIENDA Y EMPLEO



Mapa I - C1

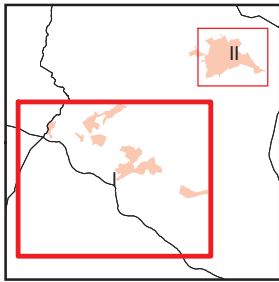

A1	B1	C1	D1	E1	F1	G1	H1
A2	B2	C2	D2	E2	F2	G2	H2
A3	B3	C3	D3	E3	F3	G3	H3
A4	B4	C4	D4	E4	F4	G4	H4
A5	B5	C5	D5	E5	F5	G5	H5
A6	B6	C6	D6	E6	F6	G6	H6

## Navas del Rey

### Leyenda

	Meco	perímetro y nombre de núcleo de población
	D1-001	límite municipal; sección censal
	M-608	autopistas y autovías; carreteras principales
	M-618	carreteras secundarias; otras carreteras
		sanidad; ayuntamiento; estación cercanías
		línea de ferrocarril; línea de metro ligero
		boca de metro; estación metro ligero
	1	paseillos; número de portal
	Calle	calles; parroquias



Dirección General de Economía  
CONSEJERÍA DE ECONOMÍA,  
HACIENDA Y EMPLEO



Mapa I - D1



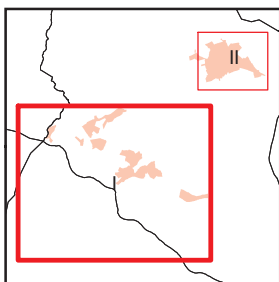
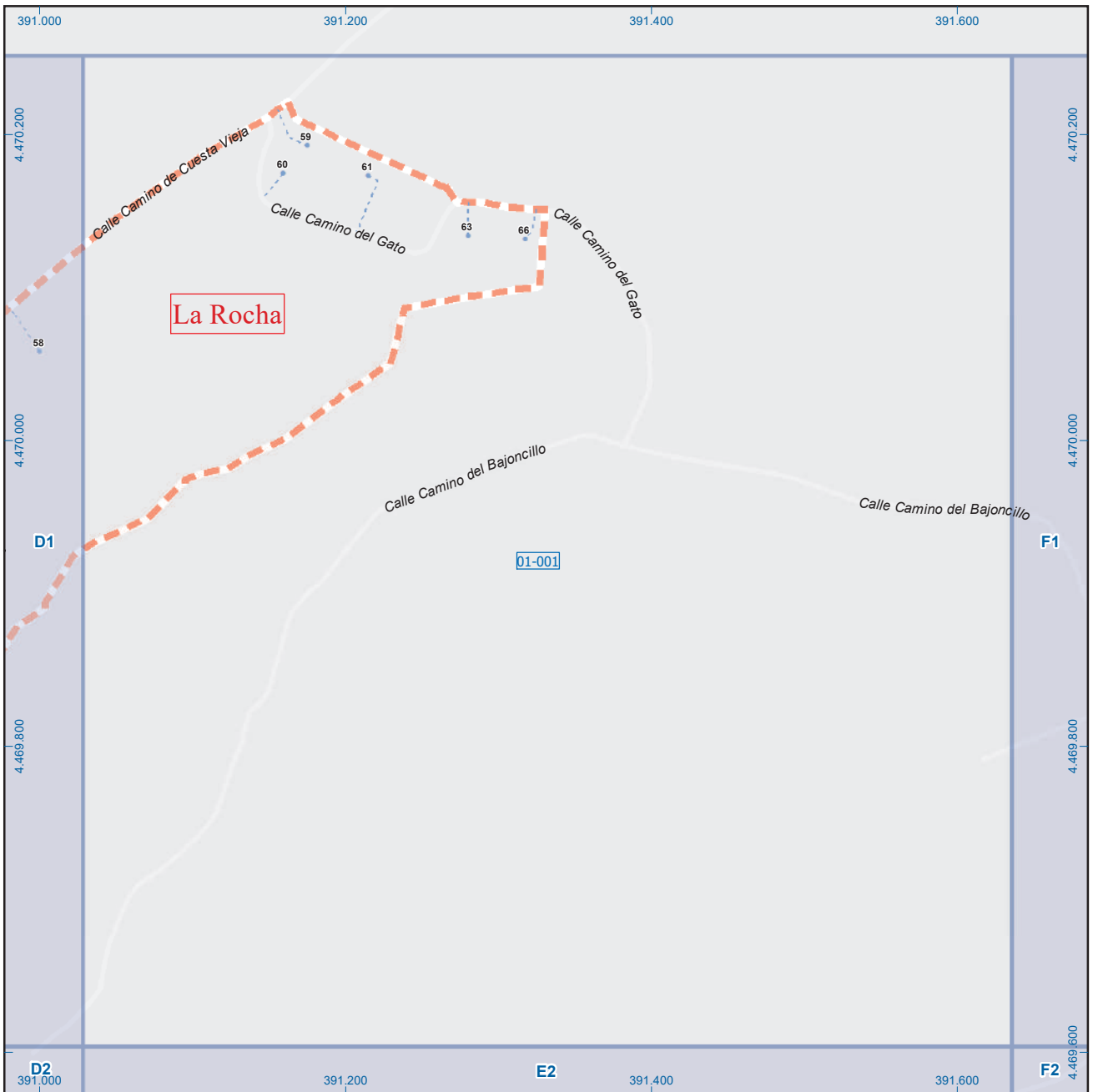

A1	B1	C1	D1	E1	F1	G1	H1
A2	B2	C2	D2	E2	F2	G2	H2
A3	B3	C3	D3	E3	F3	G3	H3
A4	B4	C4	D4	E4	F4	G4	H4
A5	B5	C5	D5	E5	F5	G5	H5
A6	B6	C6	D6	E6	F6	G6	H6

## Navas del Rey

### Leyenda

	Meco	perímetro y nombre de núcleo de población
	D1-002	límite municipal; sección censal
	M-608	autopistas y autovías; carreteras principales
	M-604	carreteras secundarias; otras carreteras
		sanidad; ayuntamiento; estación cercanías
		línea de ferrocarril; línea de metro ligero
		boca de metro; estación metro ligero
	1	paseillos; número de portal
		calles; parroquias



Dirección General de Economía  
CONSEJERÍA DE ECONOMÍA,  
HACIENDA Y EMPLEO



Mapa I - E1

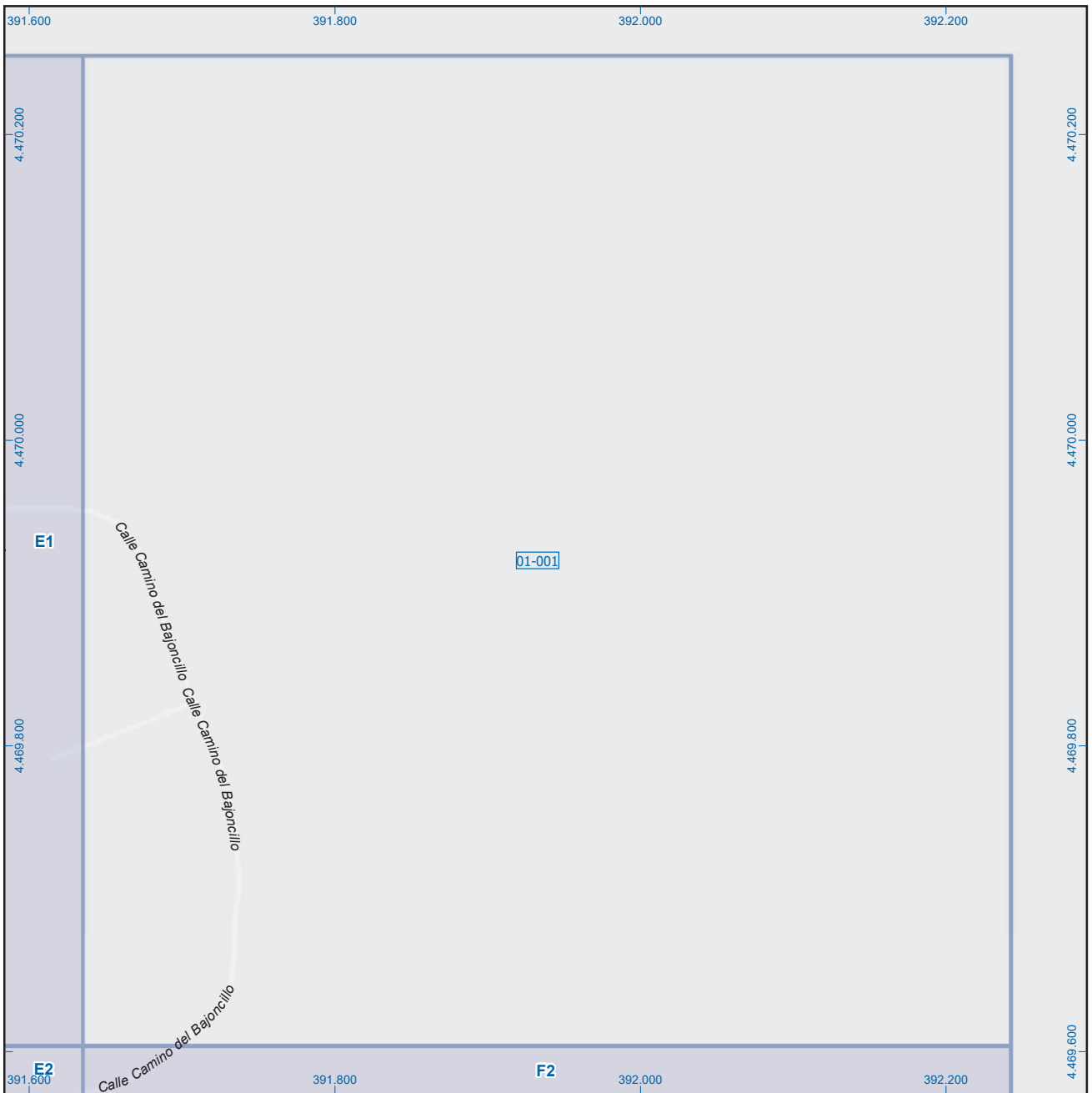

## Navas del Rey

A1	B1	C1	D1	E1	<b>F1</b>	G1	H1
A2	B2	C2	D2	E2	F2	G2	H2
A3	B3	C3	D3	E3	F3	G3	H3
A4	B4	C4	D4	E4	F4	G4	H4
A5	B5	C5	D5	E5	F5	G5	H5
A6	B6	C6	D6	E6	F6	G6	H6

### Leyenda

	Meco	perímetro y nombre de núcleo de población
	01-002	límite municipal; sección censal
	M-608	autopistas y autovías; carreteras principales
	M-618	carreteras secundarias; otras carreteras
		sanidad; ayuntamiento; estación cercanías
		línea de ferrocarril; línea de metro ligero
		boca de metro; estación metro ligero
	1	paseillos; número de portal
		calles; parroquias

Dirección General de Economía  
CONSEJERÍA DE ECONOMÍA,  
HACIENDA Y EMPLEO

0 30 60 m

ESCALA GRÁFICA

## Mapa I - F1

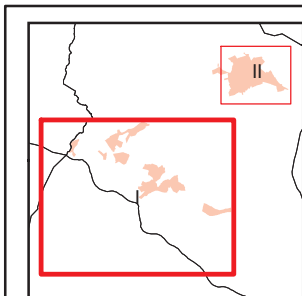
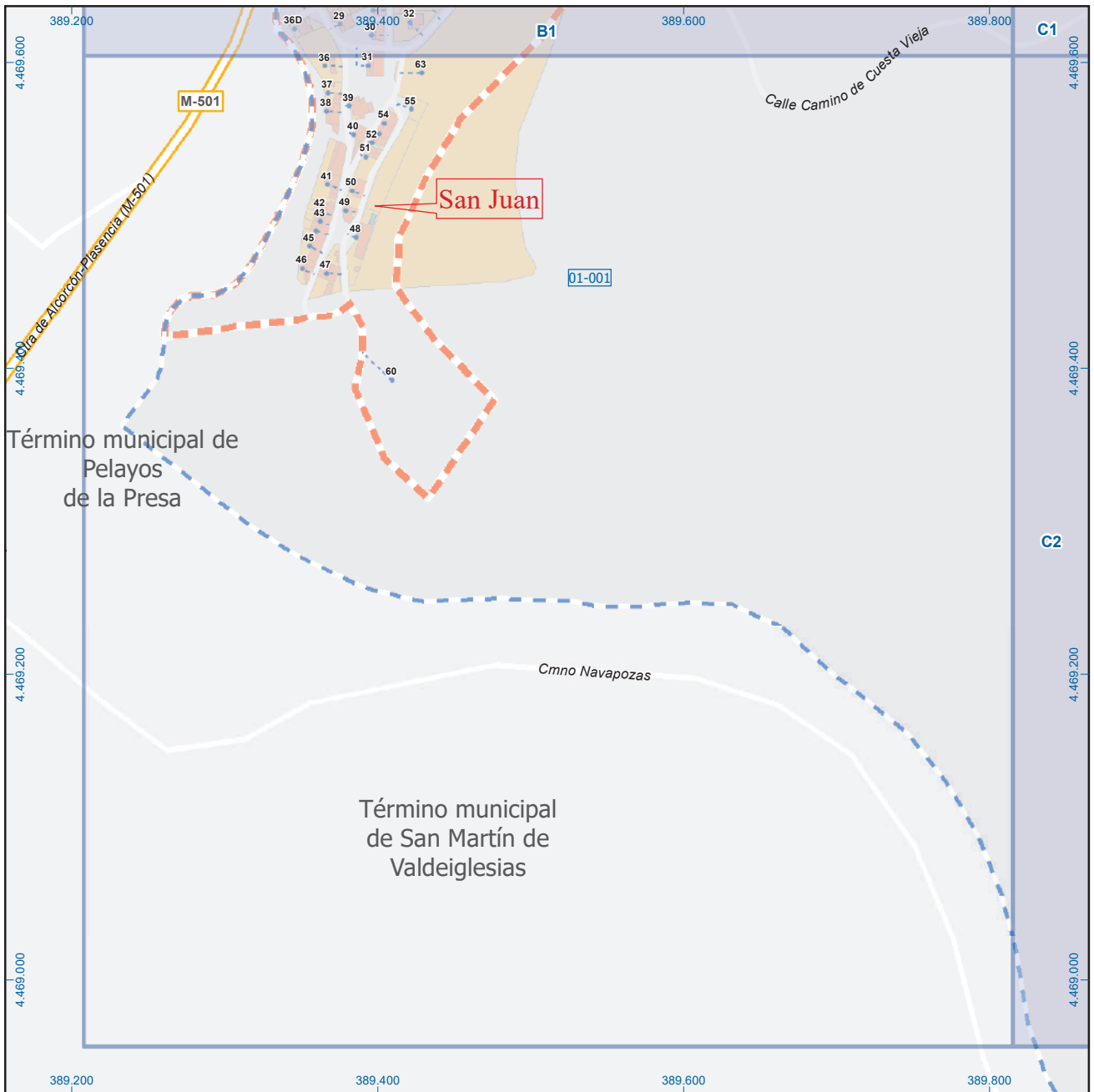

A1	B1	C1	D1	E1	F1	G1	H1
A2	B2	C2	D2	E2	F2	G2	H2
A3	B3	C3	D3	E3	F3	G3	H3
A4	B4	C4	D4	E4	F4	G4	H4
A5	B5	C5	D5	E5	F5	G5	H5
A6	B6	C6	D6	E6	F6	G6	H6

## Navas del Rey

### Legenda

	Meco	perímetro y nombre de núcleo de población
	01-002	límite municipal; sección censal
	M-608	autopistas y autovías; carreteras principales
	M-604	carreteras secundarias; otras carreteras
		sanidad; ayuntamiento; estación cercanías
		línea de ferrocarril; línea de metro ligero
		boca de metro; estación metro ligero
	1	paseillos; número de portal
	Calle	calles; parroquias



Dirección General de Economía  
CONSEJERÍA DE ECONOMÍA,  
HACIENDA Y EMPLEO

0 30 60 m  
ESCALA GRÁFICA

Mapa I - B2





## Navas del Rey

A1	B1	C1	D1	E1	F1	G1	H1
A2	B2	C2	D2	E2	F2	G2	H2
A3	B3	C3	D3	E3	F3	G3	H3
A4	B4	C4	D4	E4	F4	G4	H4
A5	B5	C5	D5	E5	F5	G5	H5
A6	B6	C6	D6	E6	F6	G6	H6

### Leyenda

	Meco	perímetro y nombre de núcleo de población
	01-002	límite municipal; sección censal
	A-6	autopistas y autovías; carreteras principales
	M-604	carreteras secundarias; otras carreteras
		sanidad; ayuntamiento; estación cercanías
		línea de ferrocarril; línea de metro ligero
		boca de metro; estación metro ligero
	1	paseillos; número de portal
	Calle	calles; parroquias

ESCALA GRÁFICA

Dirección General de Economía  
CONSEJERÍA DE ECONOMÍA,  
HACIENDA Y EMPLEO

## Mapa I - C2

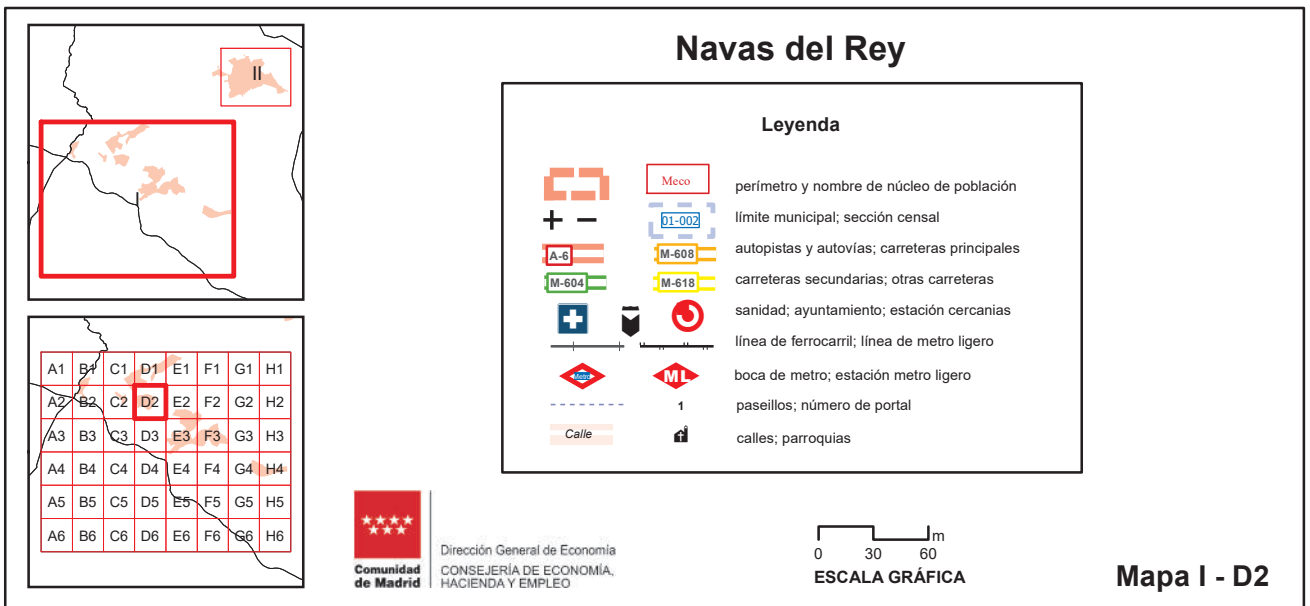
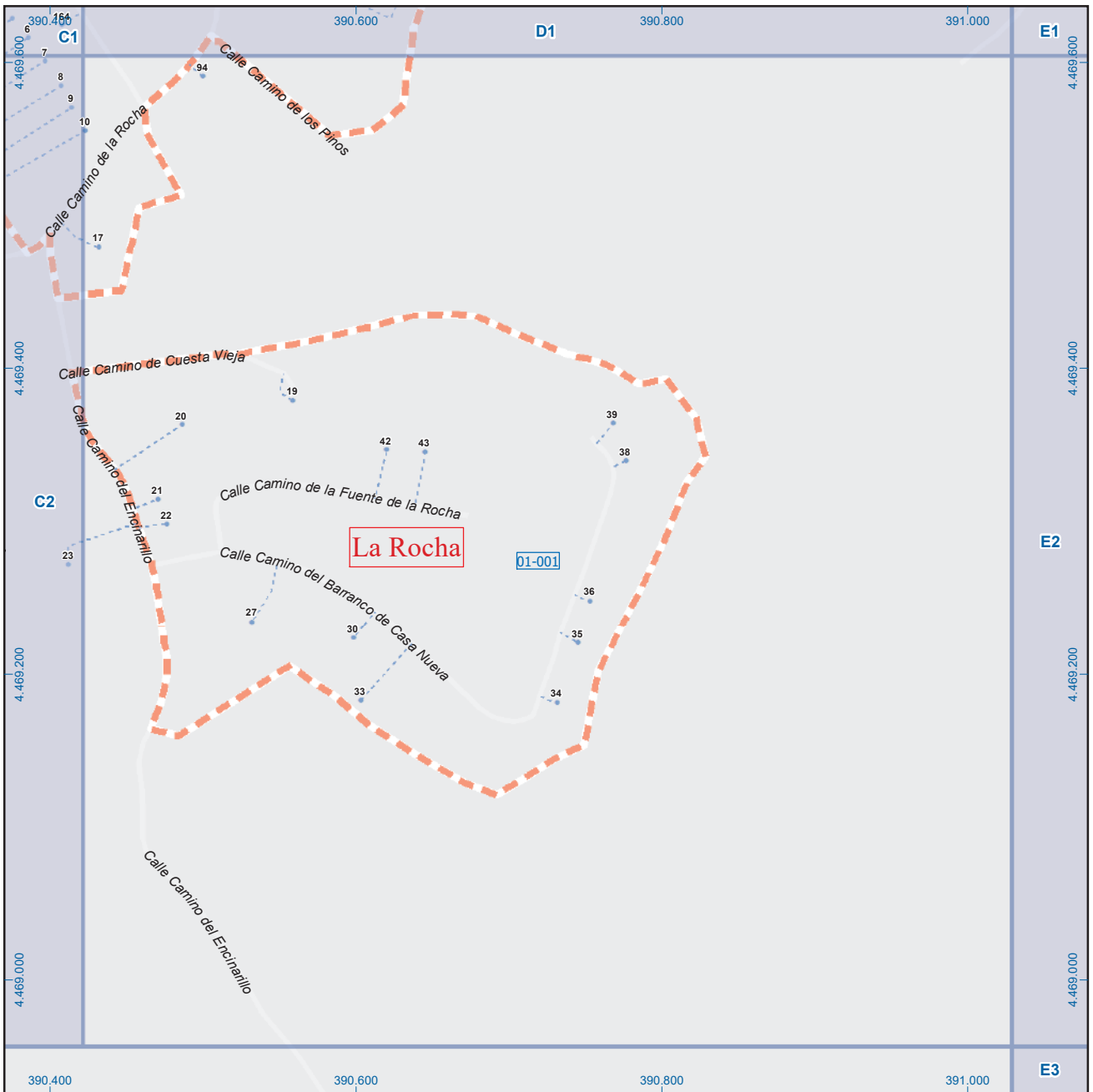

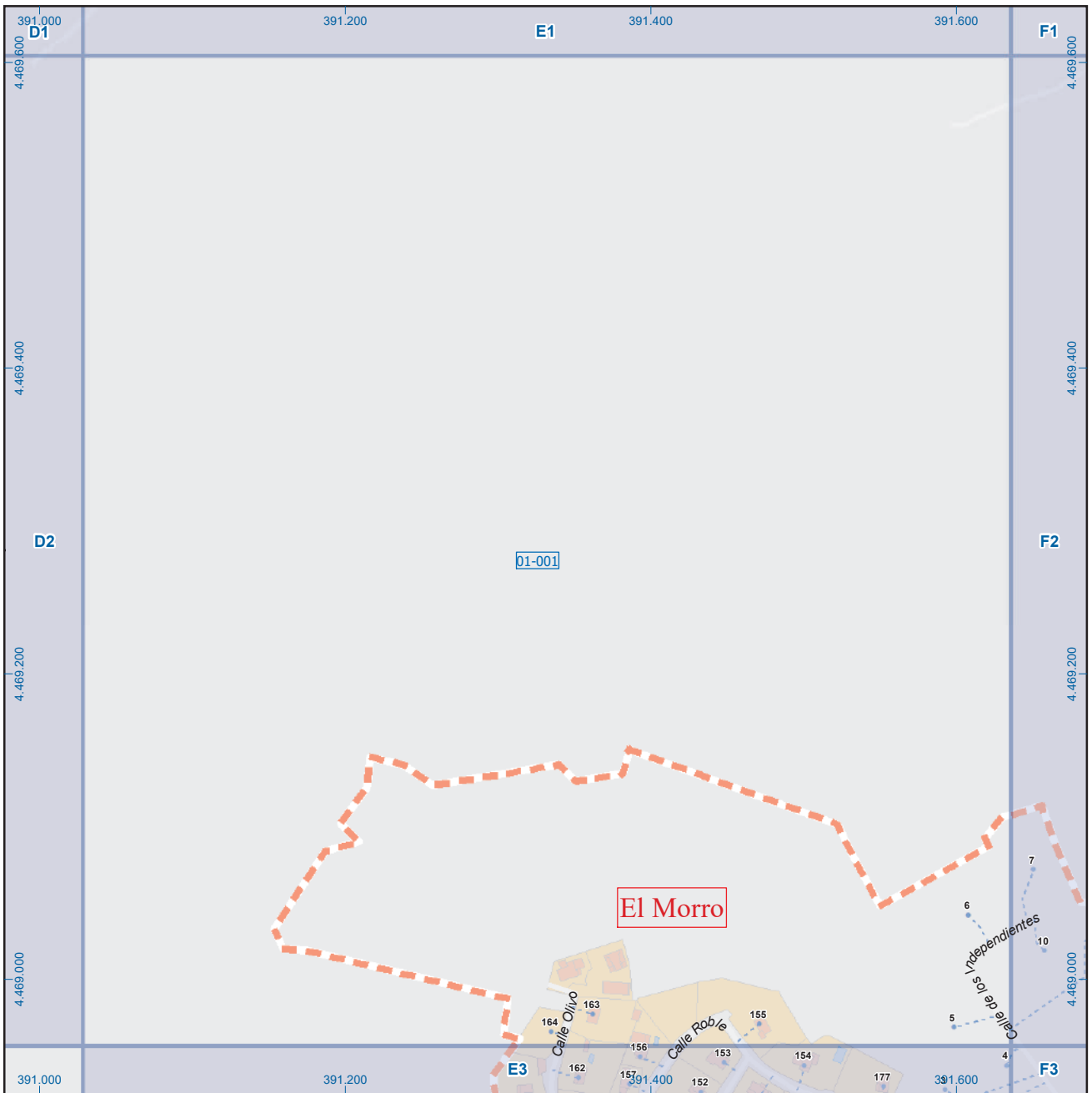

## Navas del Rey

### Leyenda

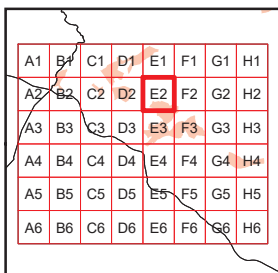
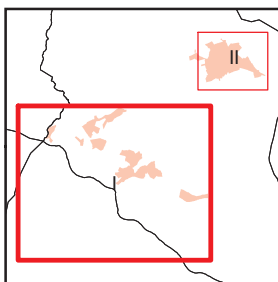

Dirección General de Economía  
CONSEJERÍA DE ECONOMÍA,  
HACIENDA Y EMPLEO



Mapa I - E2



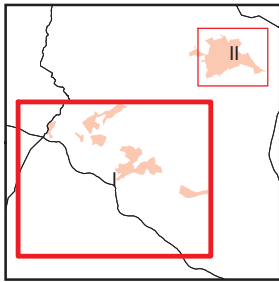
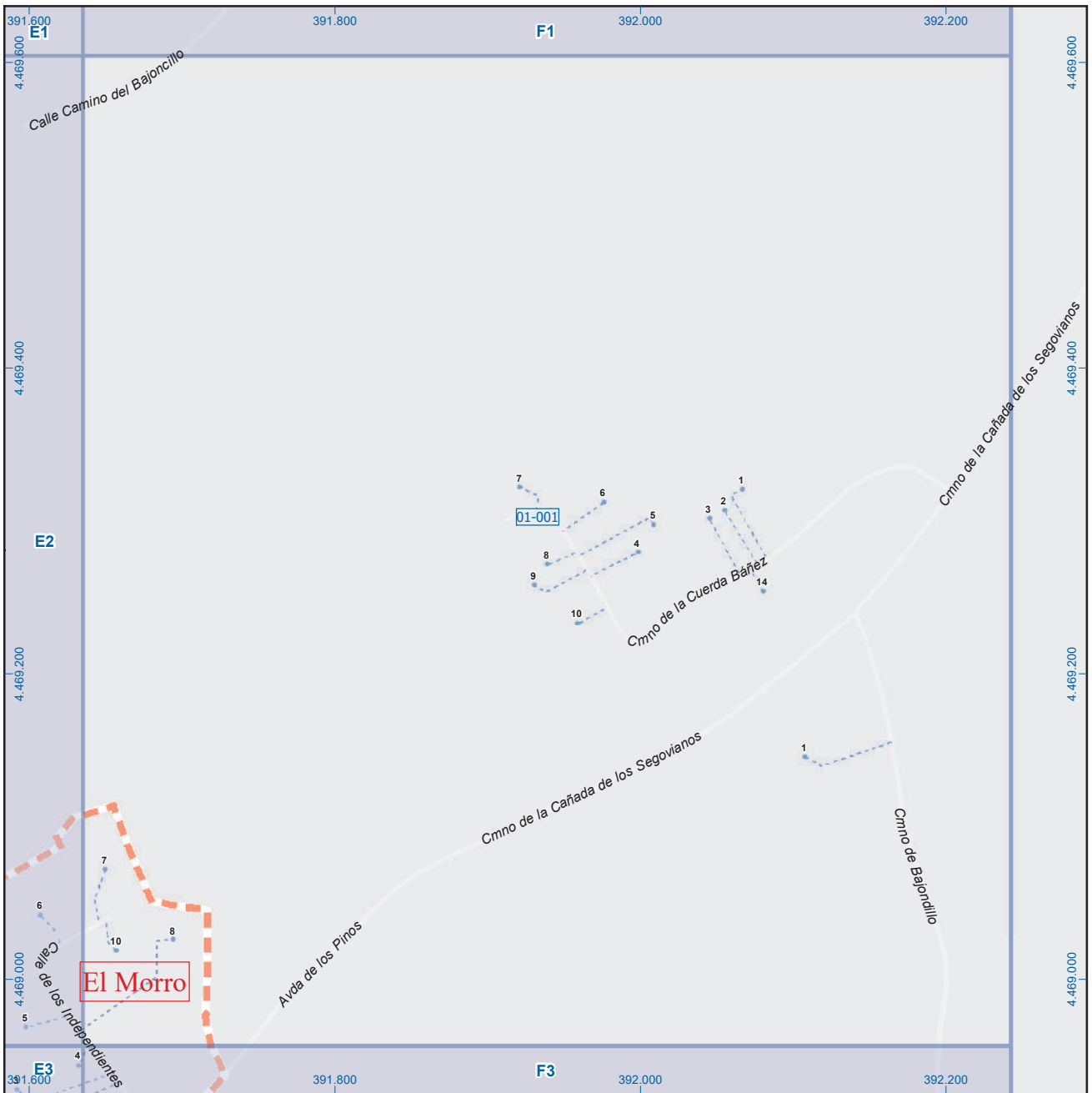

A1	B1	C1	D1	E1	F1	G1	H1
A2	B2	C2	D2	E2	F2	G2	H2
A3	B3	C3	D3	E3	F3	G3	H3
A4	B4	C4	D4	E4	F4	G4	H4
A5	B5	C5	D5	E5	F5	G5	H5
A6	B6	C6	D6	E6	F6	G6	H6

## Navas del Rey

### Leyenda

		perímetro y nombre de núcleo de población
		límite municipal; sección censal
		autopistas y autovías; carreteras principales
		carreteras secundarias; otras carreteras
		sanidad; ayuntamiento; estación cercanías
		línea de ferrocarril; línea de metro ligero
		boca de metro; estación metro ligero
		paseillos; número de portal
		calles; parroquias



Dirección General de Economía  
CONSEJERÍA DE ECONOMÍA,  
HACIENDA Y EMPLEO



Mapa I - F2

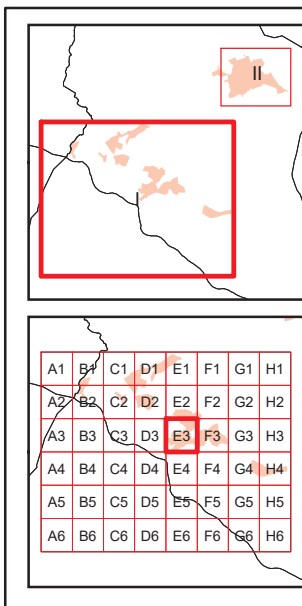
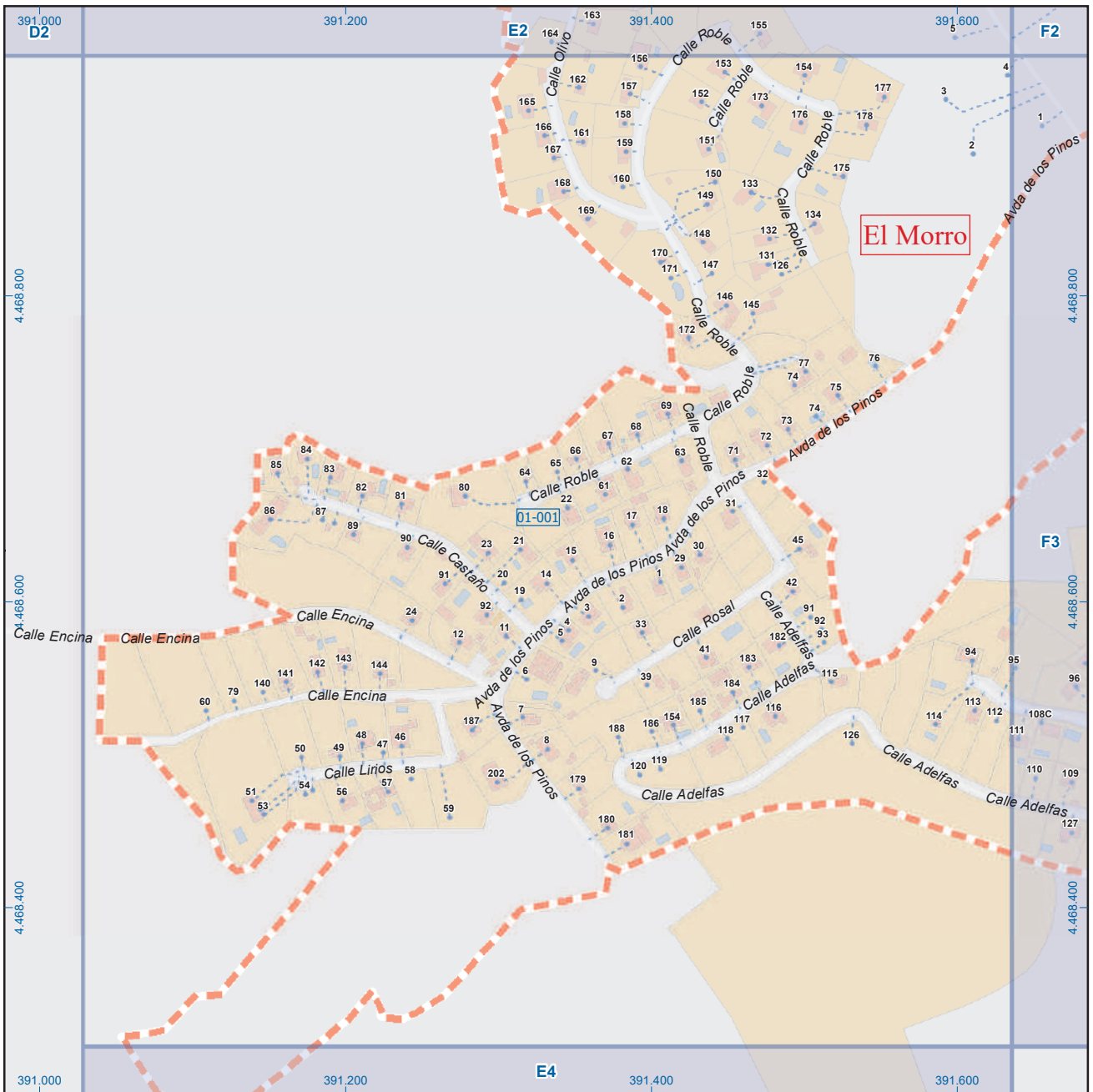

## Navas del Rey

### Leyenda

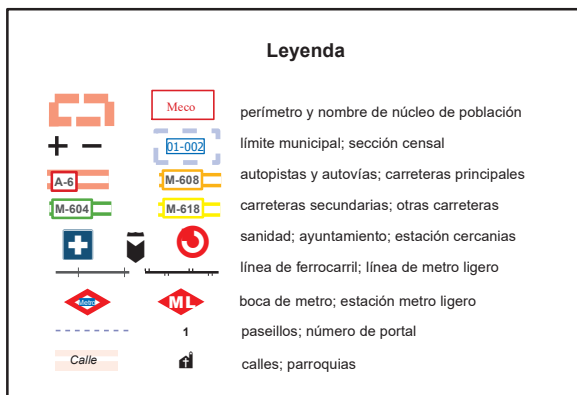

Dirección General de Economía  
CONSEJERÍA DE ECONOMÍA,  
HACIENDA Y EMPLEO



Mapa I - E3

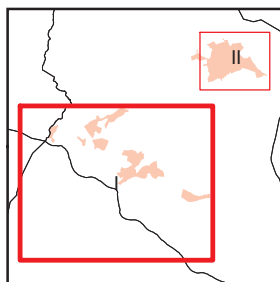
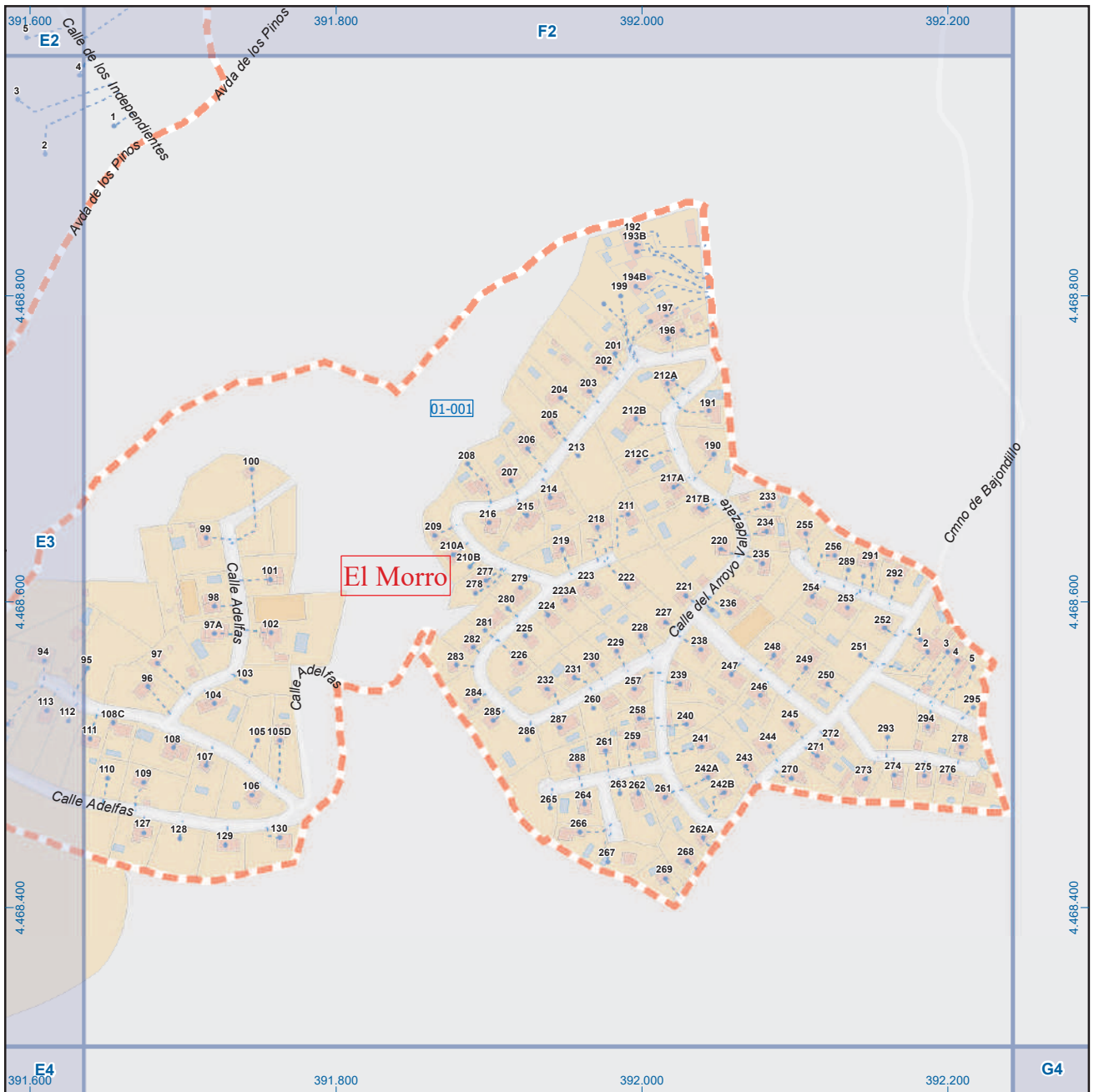

A1	B1	C1	D1	E1	F1	G1	H1
A2	B2	C2	D2	E2	F2	G2	H2
A3	B3	C3	D3	E3	F3	G3	H3
A4	B4	C4	D4	E4	F4	G4	H4
A5	B5	C5	D5	E5	F5	G5	H5
A6	B6	C6	D6	E6	F6	G6	H6

## Navas del Rey

### Leyenda



Dirección General de Economía  
CONSEJERÍA DE ECONOMÍA,  
HACIENDA Y EMPLEO



Mapa I - F3

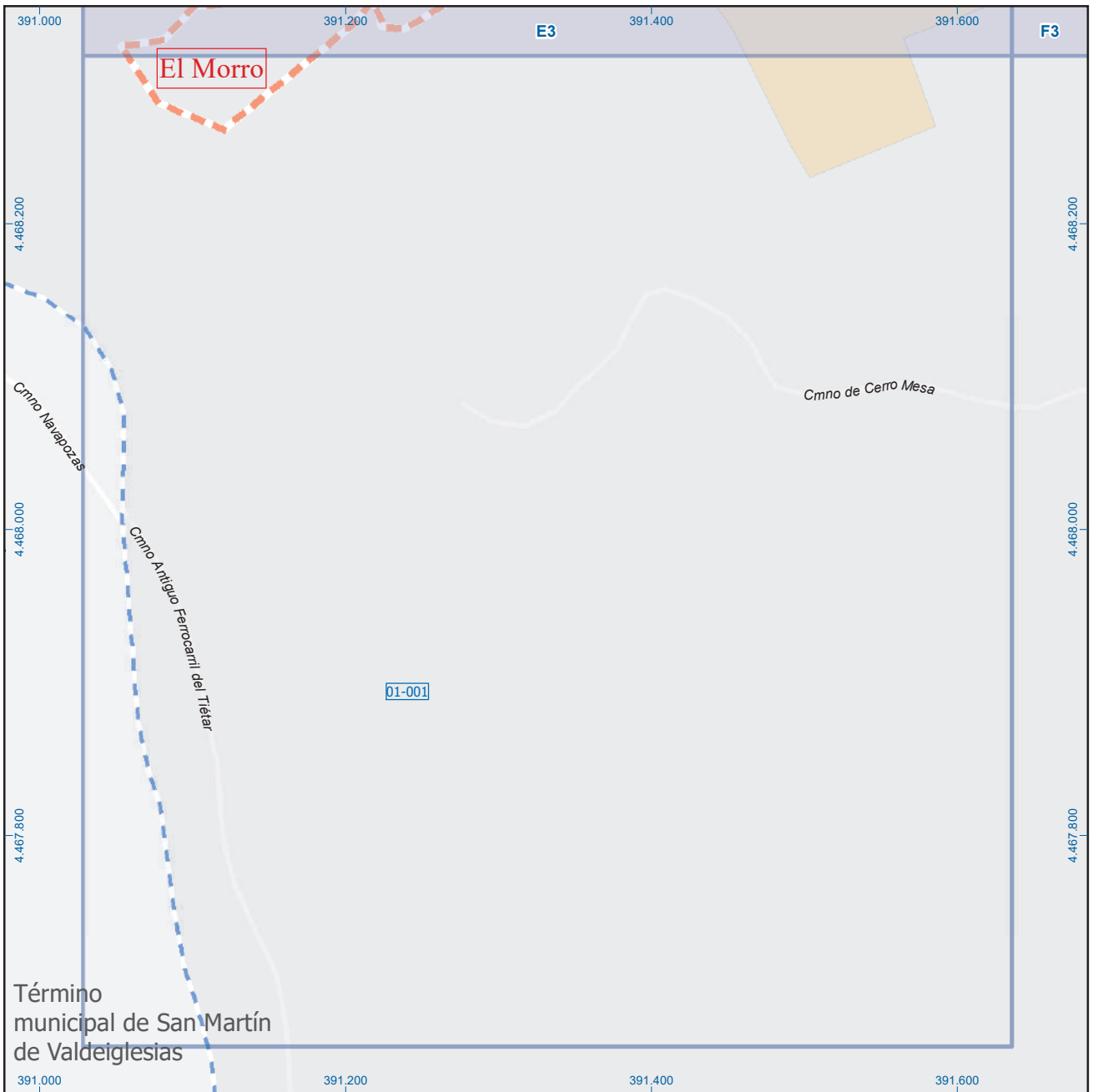

Término municipal de San Martín de Valdeiglesias

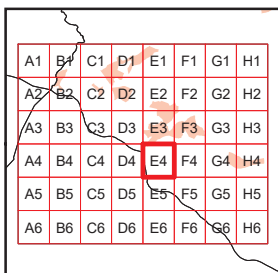
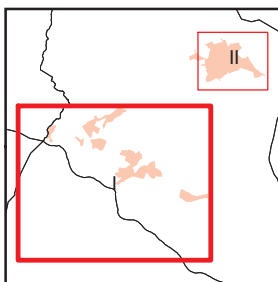

## Navas del Rey

### Leyenda



Dirección General de Economía  
CONSEJERÍA DE ECONOMÍA,  
HACIENDA Y EMPLEO



Mapa I - E4



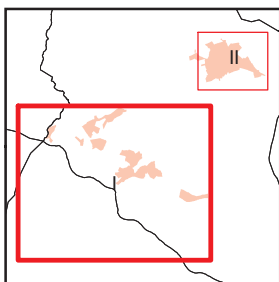
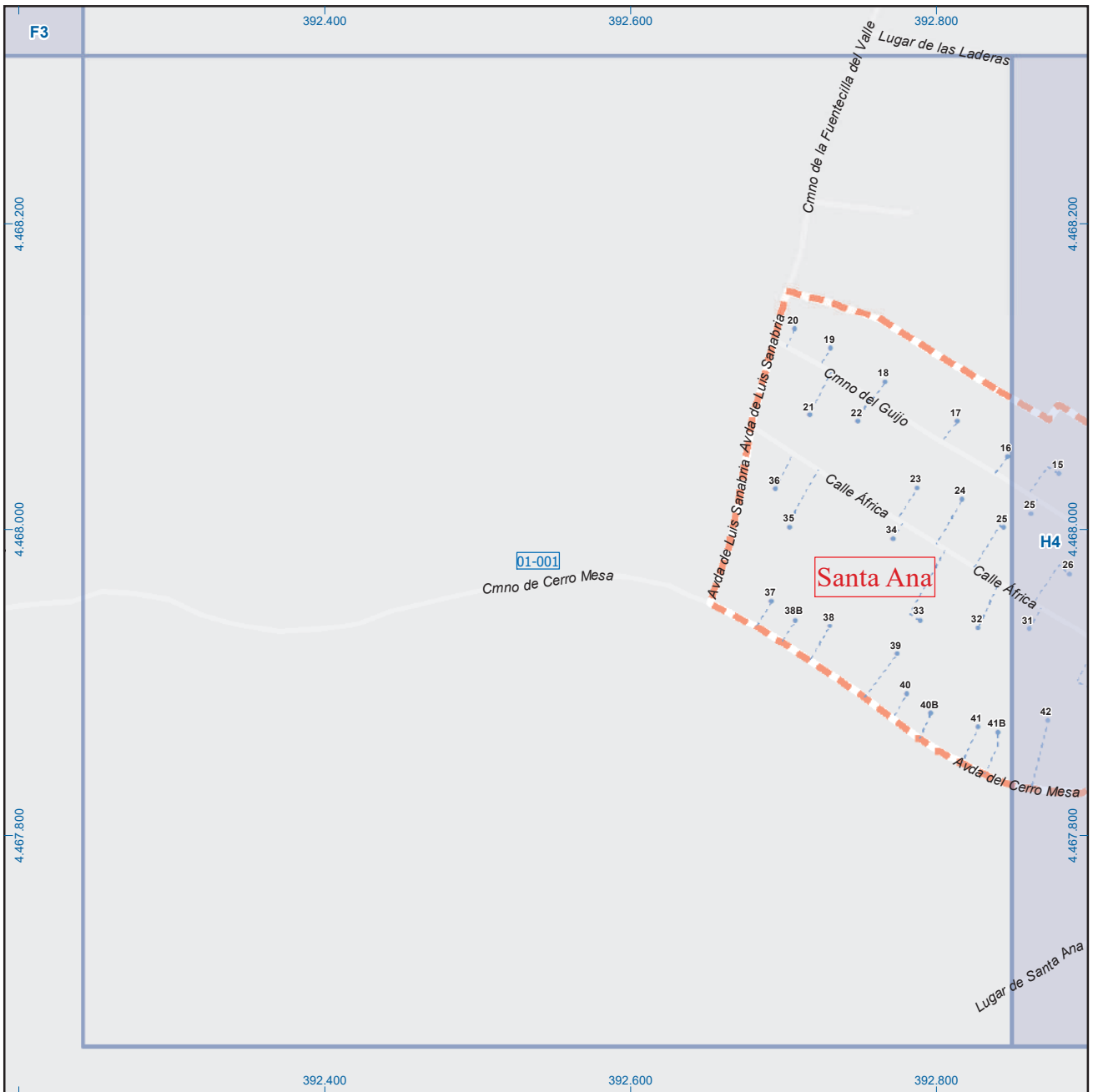

A1	B1	C1	D1	E1	F1	G1	H1
A2	B2	C2	D2	E2	F2	G2	H2
A3	B3	C3	D3	E3	F3	G3	H3
A4	B4	C4	D4	E4	F4	G4	H4
A5	B5	C5	D5	E5	F5	G5	H5
A6	B6	C6	D6	E6	F6	G6	H6

## Navas del Rey

### Leyenda

		perímetro y nombre de núcleo de población
		límite municipal; sección censal
		autopistas y autovías; carreteras principales
		carreteras secundarias; otras carreteras
		sanidad; ayuntamiento; estación cercanías
		línea de ferrocarril; línea de metro ligero
		boca de metro; estación metro ligero
		paseillos; número de portal
		calles; parroquias



Dirección General de Economía  
CONSEJERÍA DE ECONOMÍA,  
HACIENDA Y EMPLEO



Mapa I - G4

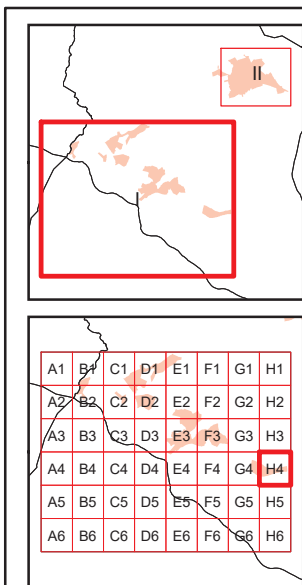
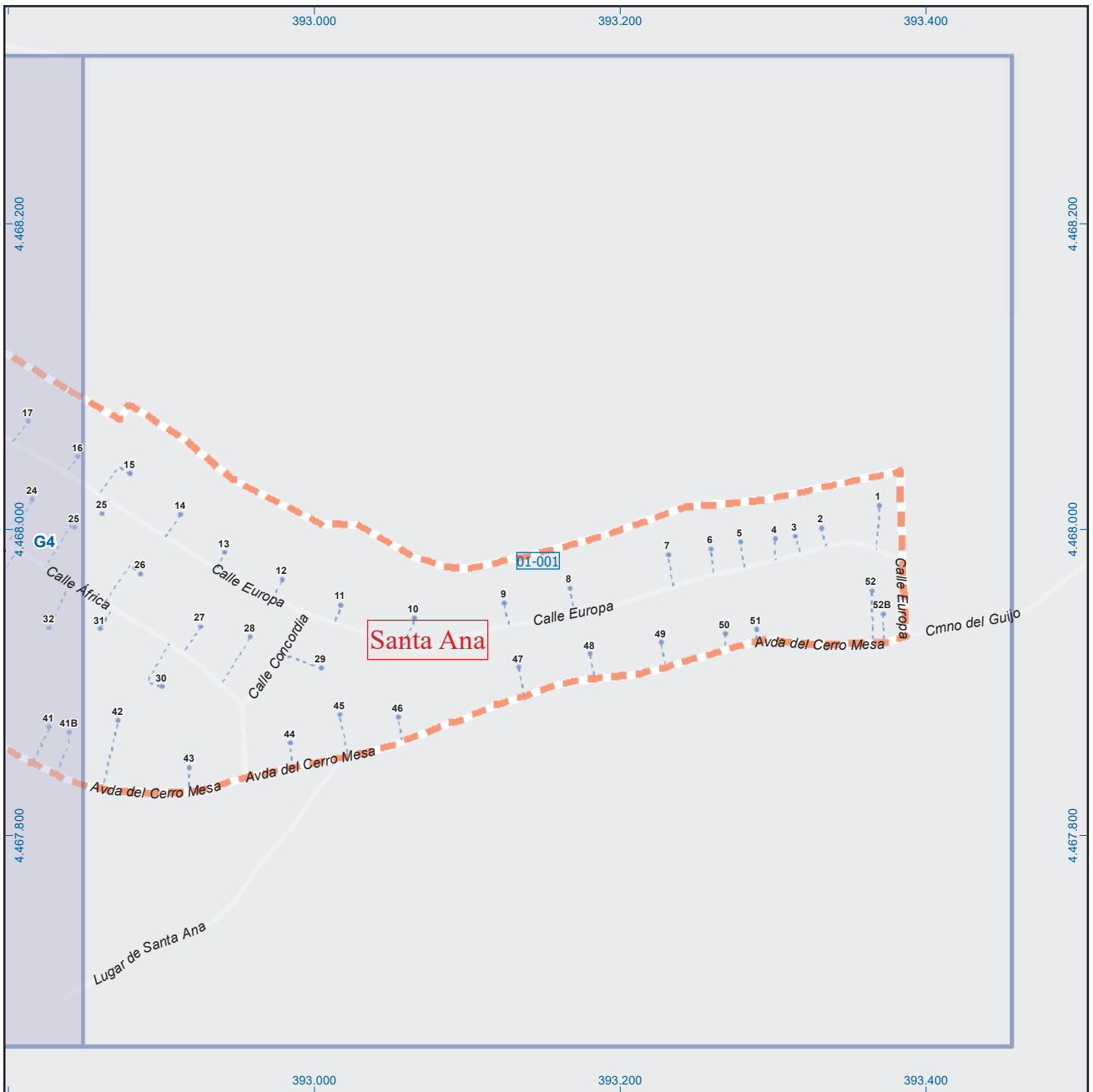

## Navas del Rey

### Leyenda



Dirección General de Economía  
CONSEJERÍA DE ECONOMÍA,  
HACIENDA Y EMPLEO



Mapa I - H4

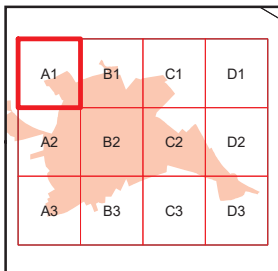
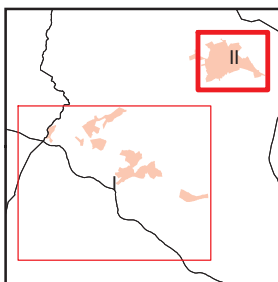
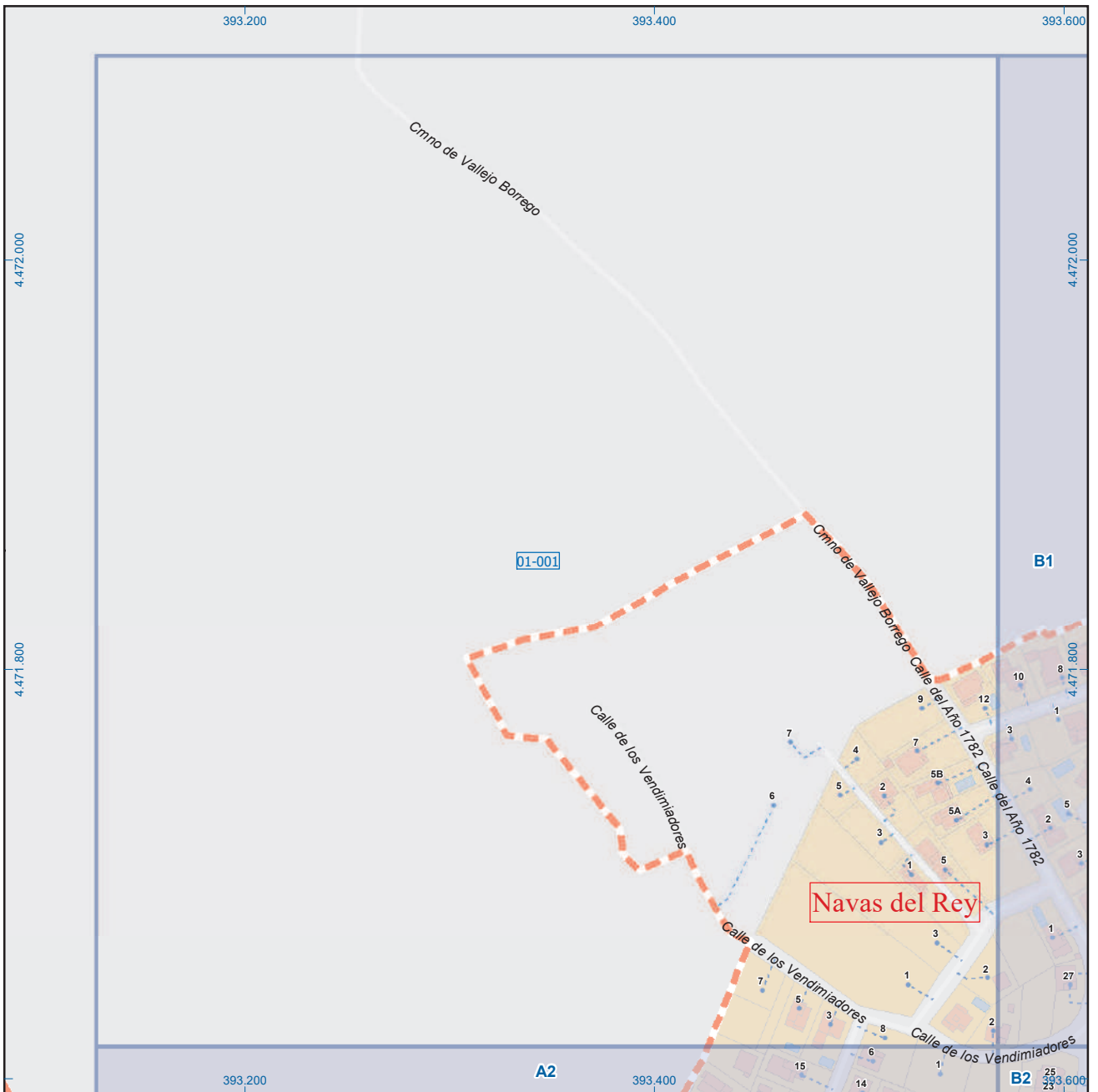

## Navas del Rey

### Leyenda

	Meco	perímetro y nombre de núcleo de población
	01-002	límite municipal; sección censal
	A-6	autopistas y autovías; carreteras principales
	M-604	carreteras secundarias; otras carreteras
		sanidad; ayuntamiento; estación cercanías
		línea de ferrocarril; línea de metro ligero
		boca de metro; estación metro ligero
	1	paseillos; número de portal
	Calle	calles; parroquias



Dirección General de Economía  
CONSEJERÍA DE ECONOMÍA,  
HACIENDA Y EMPLEO



ESCALA GRÁFICA

Mapa II - A1



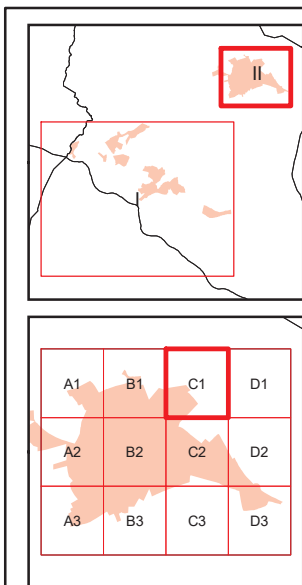

## Navas del Rey

### Leyenda

	Meco	perímetro y nombre de núcleo de población
	D1-002	límite municipal; sección censal
	A-6	autopistas y autovías; carreteras principales
	M-604	carreteras secundarias; otras carreteras
		sanidad; ayuntamiento; estación cercanías
		línea de ferrocarril; línea de metro ligero
	ML	boca de metro; estación metro ligero
	1	paseillos; número de portal
	Calle	calles; parroquias



Dirección General de Economía  
CONSEJERÍA DE ECONOMÍA,  
HACIENDA Y EMPLEO

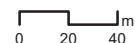

ESCALA GRÁFICA

Mapa II - C1



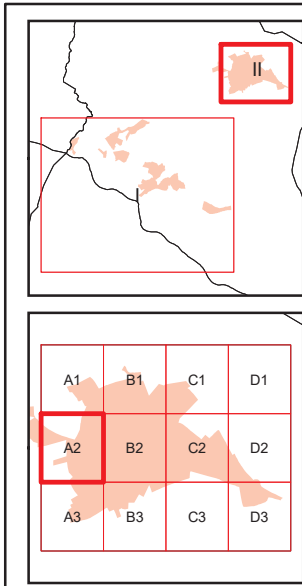
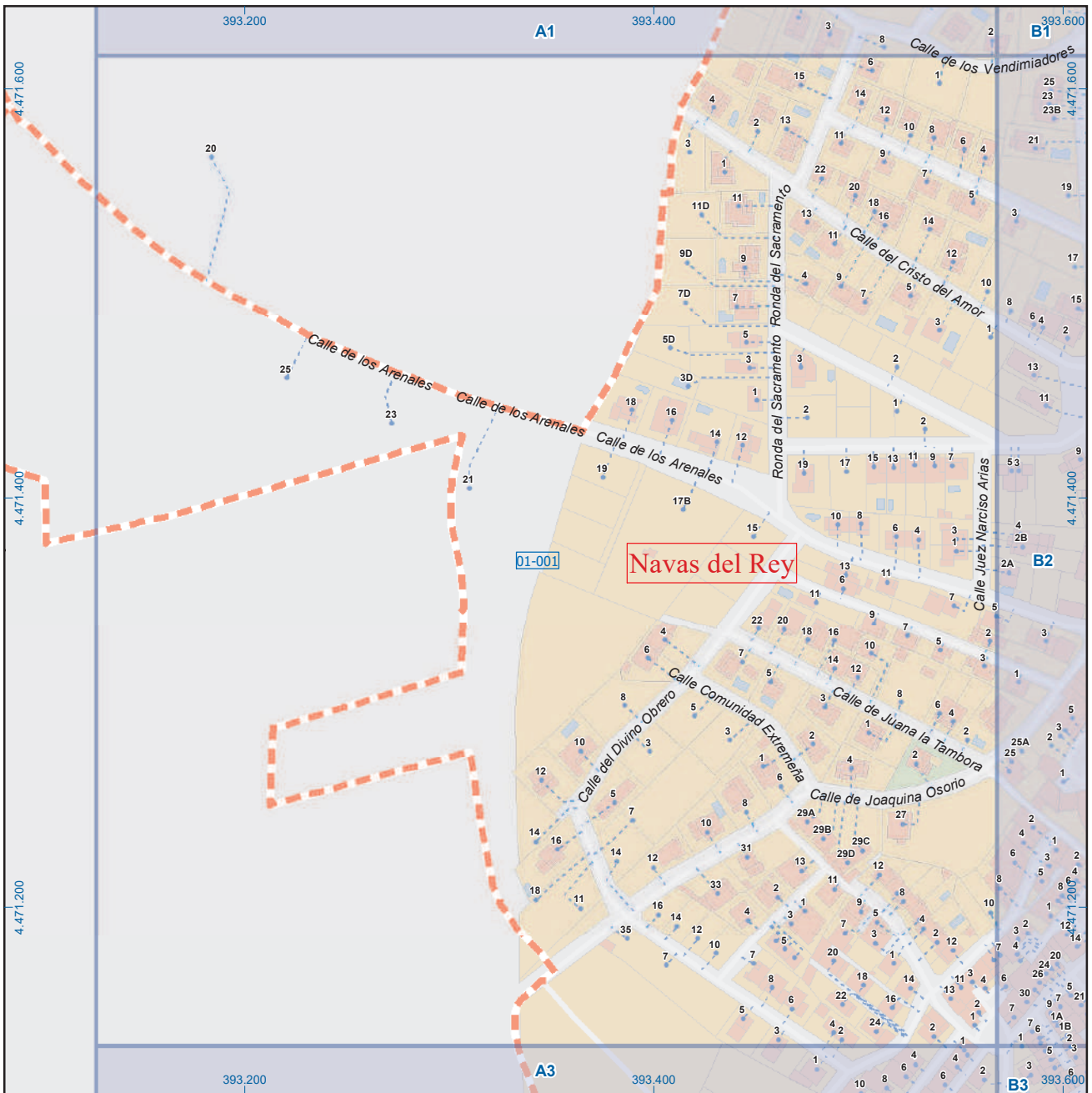

## Navas del Rey

### Leyenda

	Meco	perímetro y nombre de núcleo de población
	D1-002	límite municipal; sección censal
	M-608	autopistas y autovías; carreteras principales
	M-618	carreteras secundarias; otras carreteras
		sanidad; ayuntamiento; estación cercanías
		línea de ferrocarril; línea de metro ligero
		boca de metro; estación metro ligero
		paseillos; número de portal
	Calle	calles; parroquias



Dirección General de Economía  
CONSEJERÍA DE ECONOMÍA,  
HACIENDA Y EMPLEO



Mapa II - A2

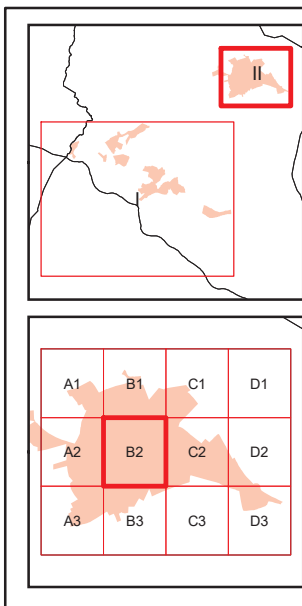
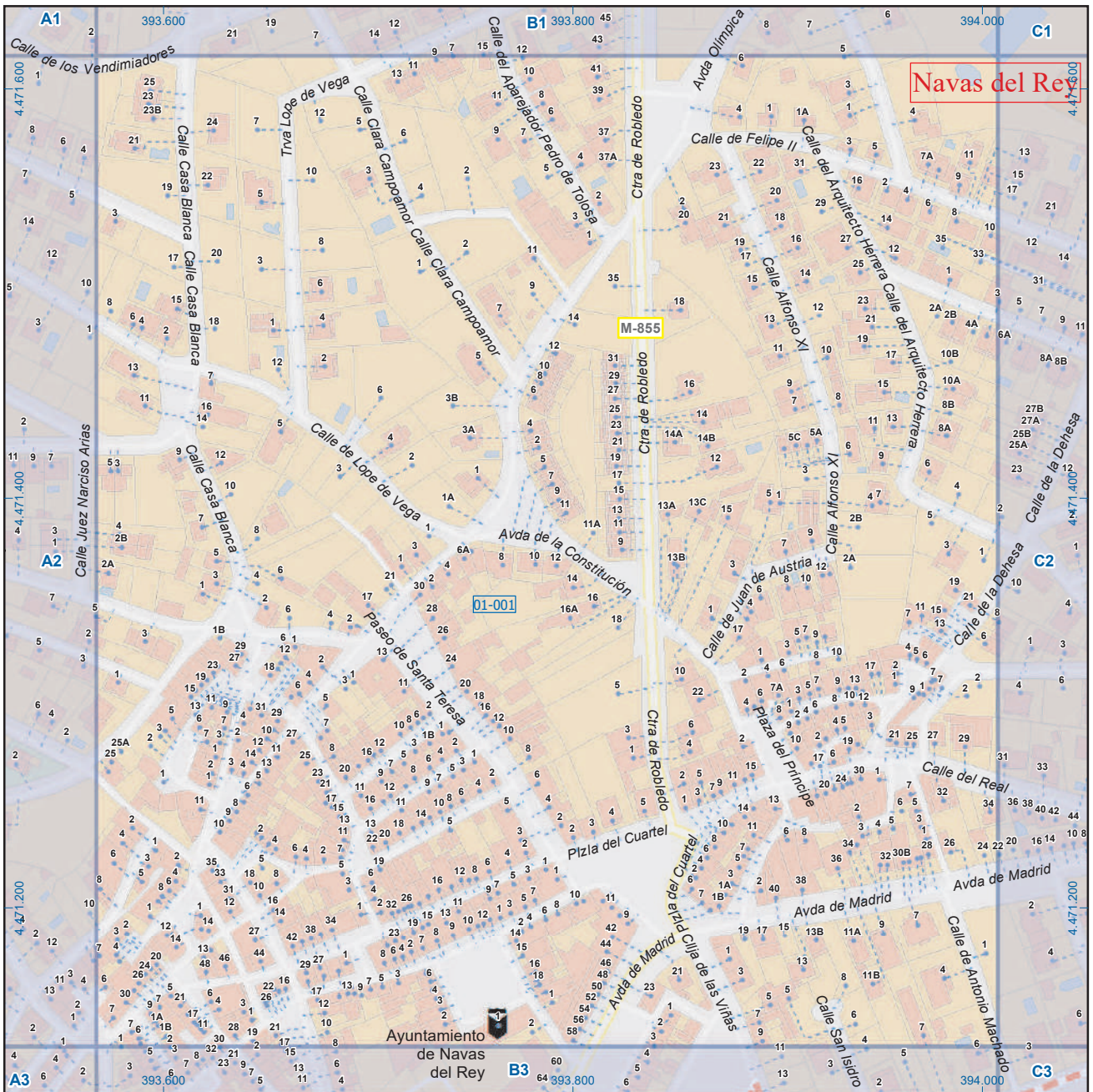

## Navas del Rey

### Legenda

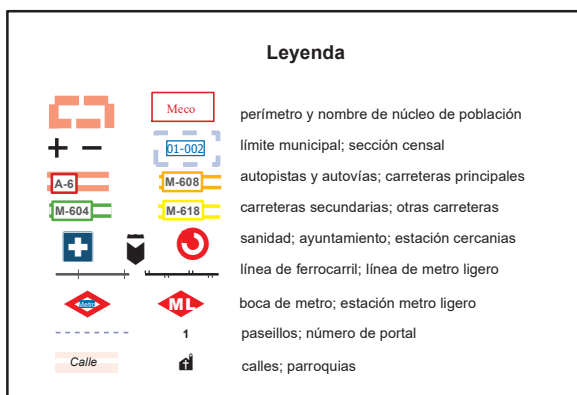

Dirección General de Economía  
CONSEJERÍA DE ECONOMÍA,  
HACIENDA Y EMPLEO



Mapa II - B2



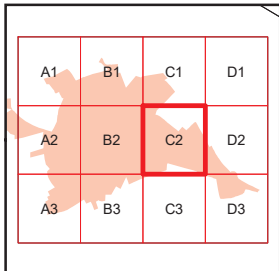
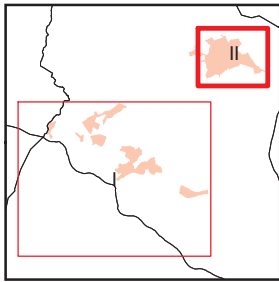
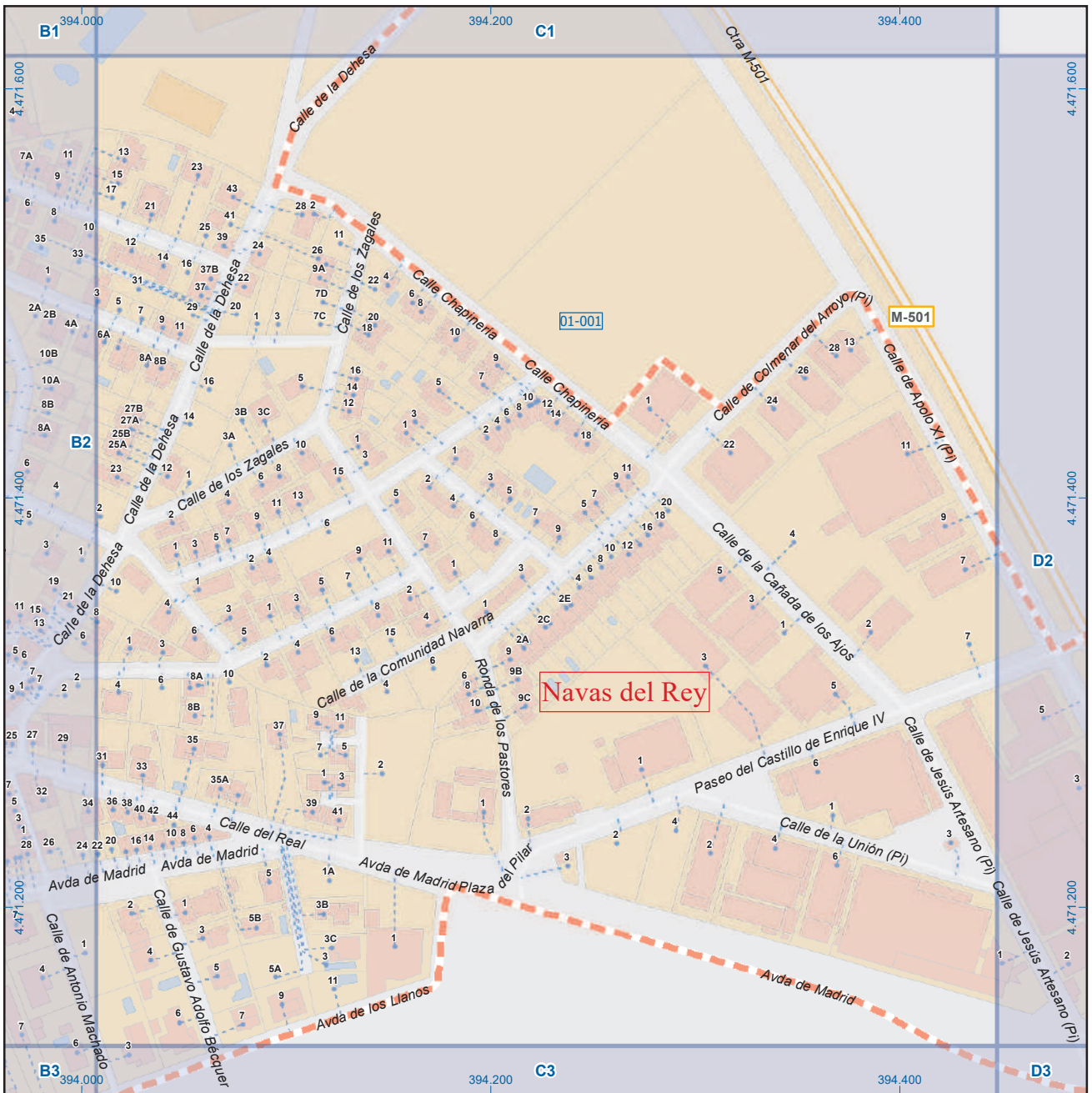

## Navas del Rey

### Leyenda

	Meco	perímetro y nombre de núcleo de población
	01-002	límite municipal; sección censal
	A-6	autopistas y autovías; carreteras principales
	M-604	carreteras secundarias; otras carreteras
		sanidad; ayuntamiento; estación cercanías
		línea de ferrocarril; línea de metro ligero
		boca de metro; estación metro ligero
		1
		paseillos; número de portal
	Calle	calles; parroquias



Dirección General de Economía  
CONSEJERÍA DE ECONOMÍA,  
HACIENDA Y EMPLEO



Mapa II - C2

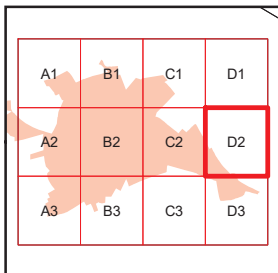
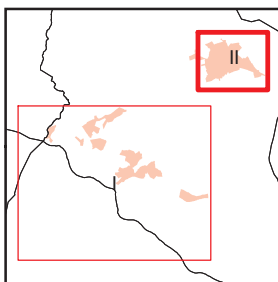
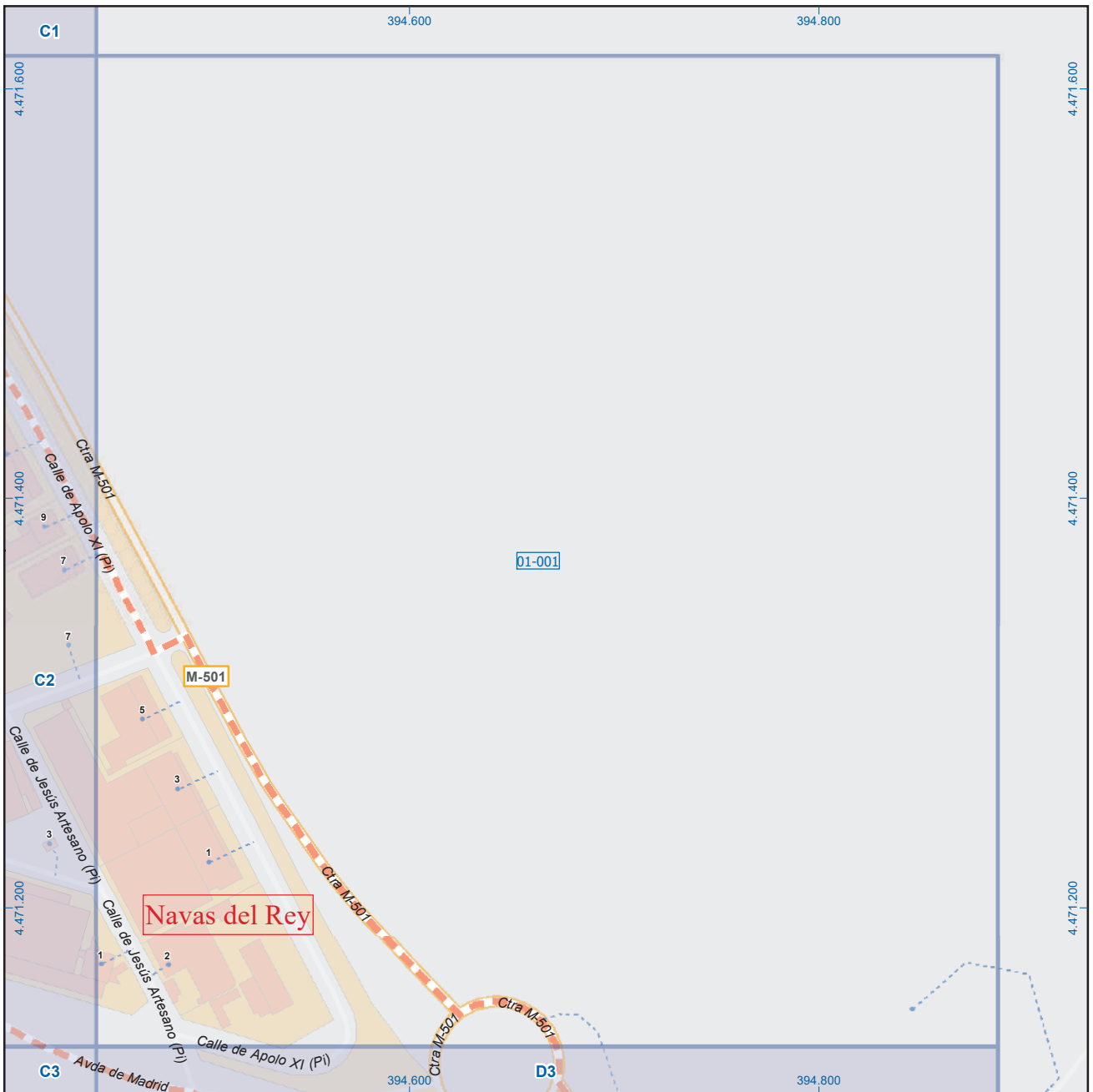

## Navas del Rey

### Leyenda

	Meco	perímetro y nombre de núcleo de población
	D1-002	límite municipal; sección censal
	A-6	autopistas y autovías; carreteras principales
	M-604	carreteras secundarias; otras carreteras
		sanidad; ayuntamiento; estación cercanías
		línea de ferrocarril; línea de metro ligero
	M-L	boca de metro; estación metro ligero
	1	paseillos; número de portal
	Calle	calles; parroquias



Dirección General de Economía  
CONSEJERÍA DE ECONOMÍA,  
HACIENDA Y EMPLEO

0 20 40 m  
ESCALA GRÁFICA

Mapa II - D2

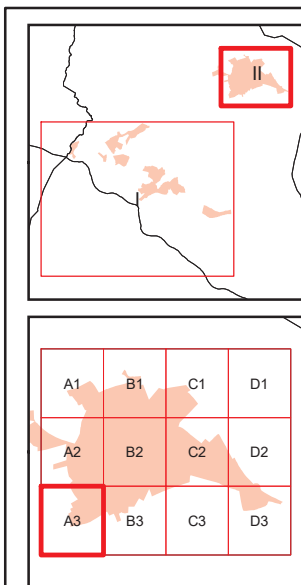
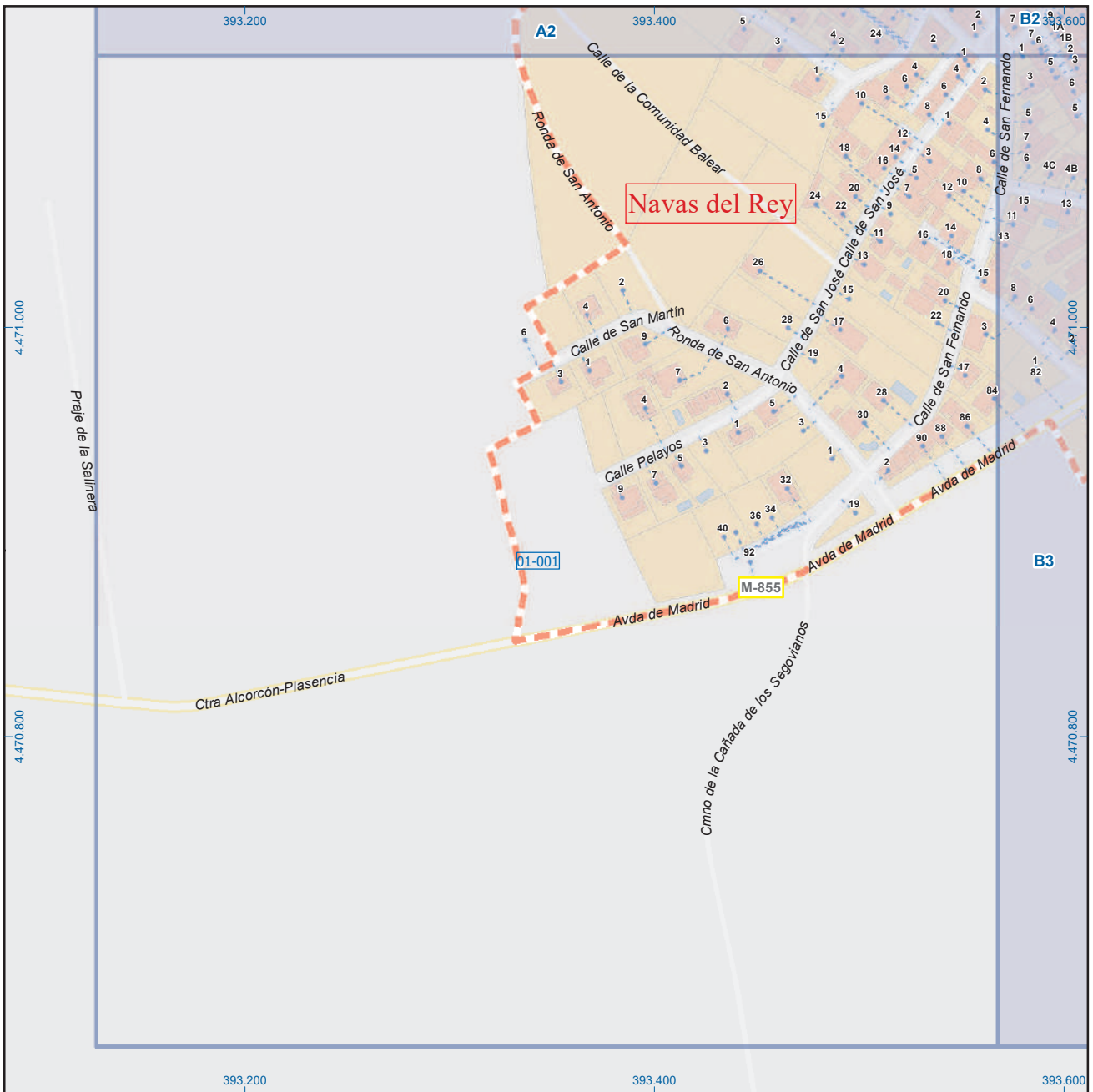

## Navas del Rey

### Leyenda

	Meco	perímetro y nombre de núcleo de población
	01-002	límite municipal; sección censal
	M-608	autopistas y autovías; carreteras principales
	M-618	carreteras secundarias; otras carreteras
		sanidad; ayuntamiento; estación cercanías
		línea de ferrocarril; línea de metro ligero
		boca de metro; estación metro ligero
	1	paseillos; número de portal
	Calle	calles; parroquias



Dirección General de Economía  
CONSEJERÍA DE ECONOMÍA,  
HACIENDA Y EMPLEO



ESCALA GRÁFICA

Mapa II - A3



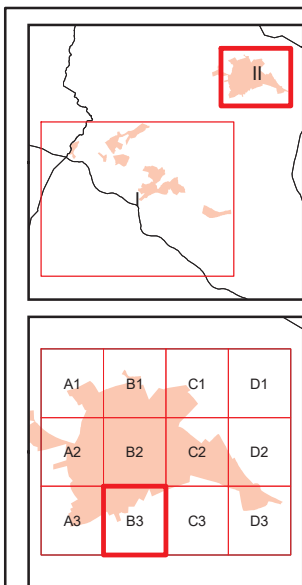
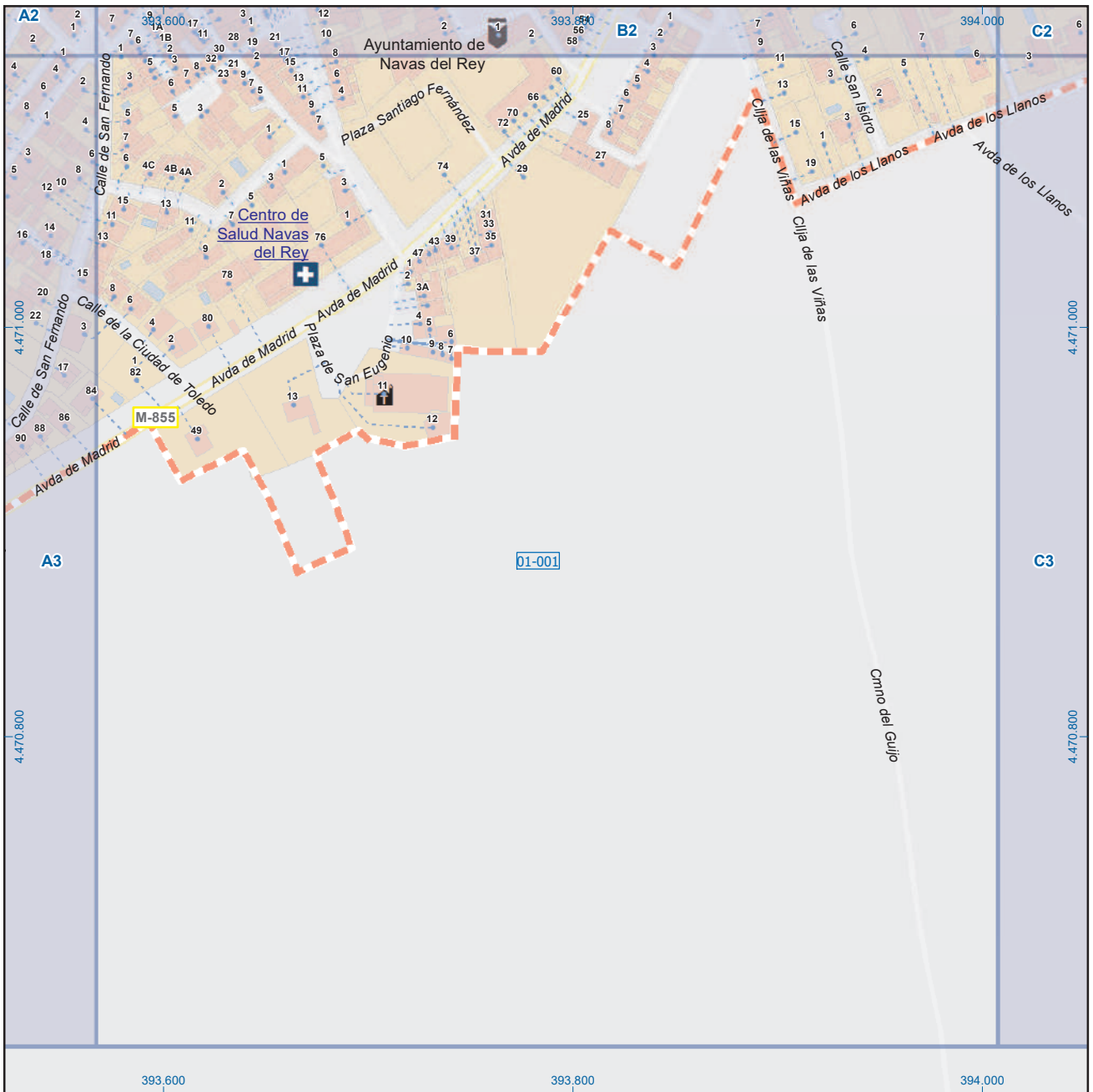

## Navas del Rey

### Leyenda

	Meco	perímetro y nombre de núcleo de población
	D1-002	límite municipal; sección censal
	M-608	autopistas y autovías; carreteras principales
	M-618	carreteras secundarias; otras carreteras
		sanidad; ayuntamiento; estación cercanías
		línea de ferrocarril; línea de metro ligero
		boca de metro; estación metro ligero
	1	paseillos; número de portal
	Calle	calles; parroquias



Dirección General de Economía  
CONSEJERÍA DE ECONOMÍA,  
HACIENDA Y EMPLEO



ESCALA GRÁFICA

Mapa II - B3

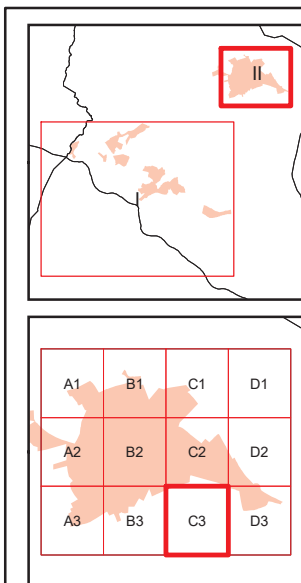
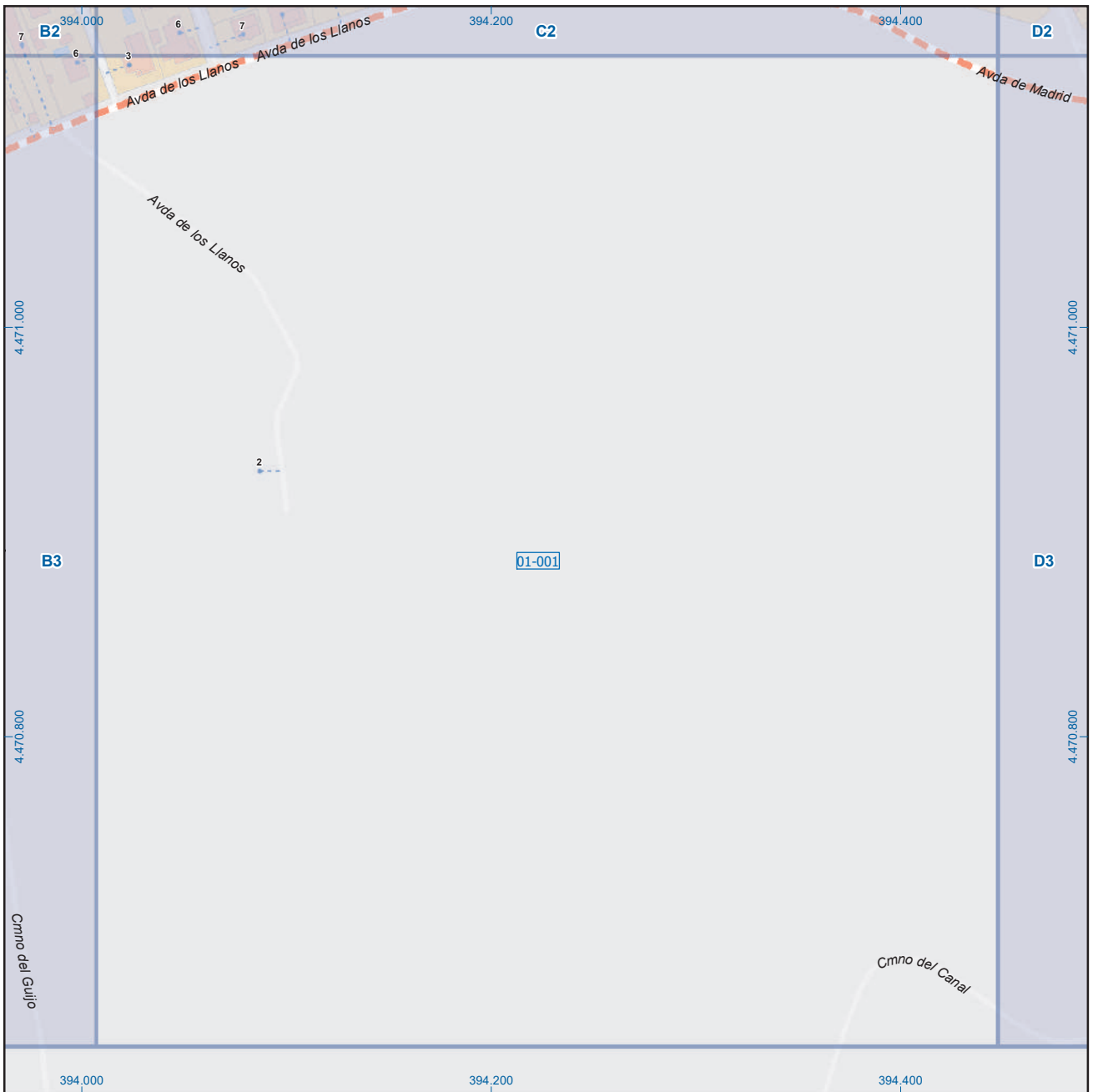

## Navas del Rey

### Leyenda

	Meco	perímetro y nombre de núcleo de población
	D1-002	límite municipal; sección censal
	M-608	autopistas y autovías; carreteras principales
	M-618	carreteras secundarias; otras carreteras
		sanidad; ayuntamiento; estación cercanías
		línea de ferrocarril; línea de metro ligero
		boca de metro; estación metro ligero
	1	paseillos; número de portal
	Calle	calles; parroquias



Dirección General de Economía  
CONSEJERÍA DE ECONOMÍA,  
HACIENDA Y EMPLEO

0 20 40 m  
ESCALA GRÁFICA

Mapa II - C3

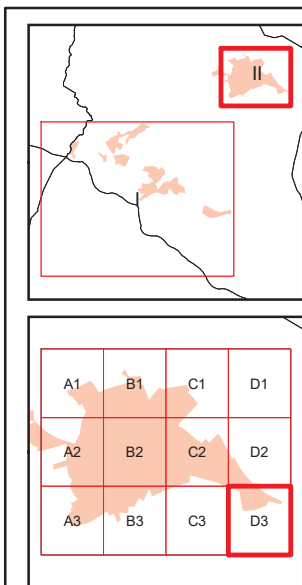
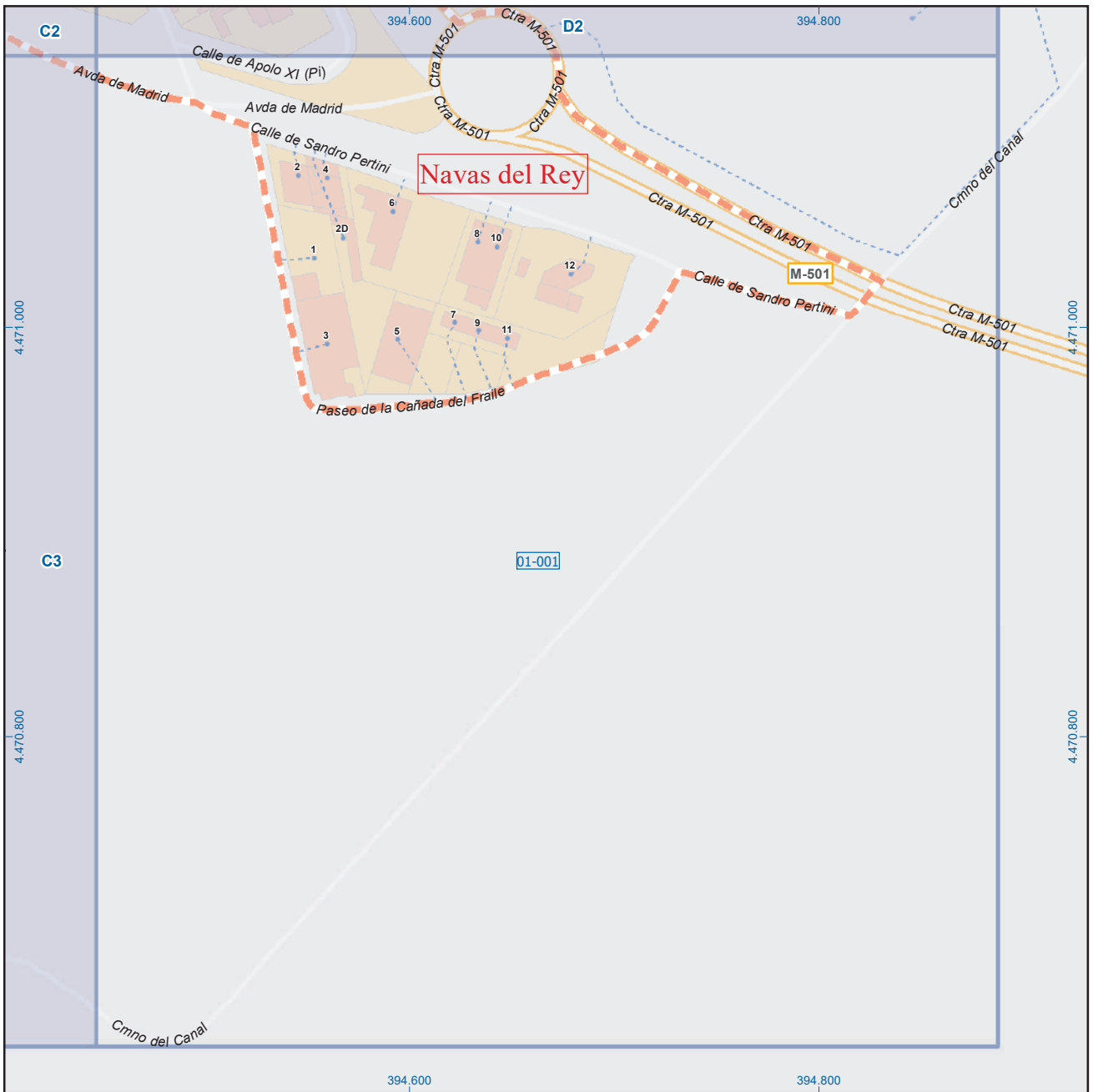

## Navas del Rey

### Leyenda

	Meco	perímetro y nombre de núcleo de población
	D1-002	límite municipal; sección censal
	M-608	autopistas y autovías; carreteras principales
	M-618	carreteras secundarias; otras carreteras
		sanidad; ayuntamiento; estación cercanías
		línea de ferrocarril; línea de metro ligero
		boca de metro; estación metro ligero
	1	paseillos; número de portal
	Calle	calles; parroquias



Dirección General de Economía  
CONSEJERÍA DE ECONOMÍA,  
HACIENDA Y EMPLEO

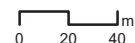

ESCALA GRÁFICA

Mapa II - D3