



PLANO CALLE

Navacerrada

Rascafría

Manzanares El Real

El Boalo

Cercedilla

Navacerrada

Becerril de la Sierra



Dirección General de Economía
CONSEJERÍA DE ECONOMÍA,
HACIENDA Y EMPLEO

o Mediano

2022

Mofalzarzal



ESQUEMA DE DISTRIBUCIÓN DEL CALLEJERO POR PLANOS

Navacerrada

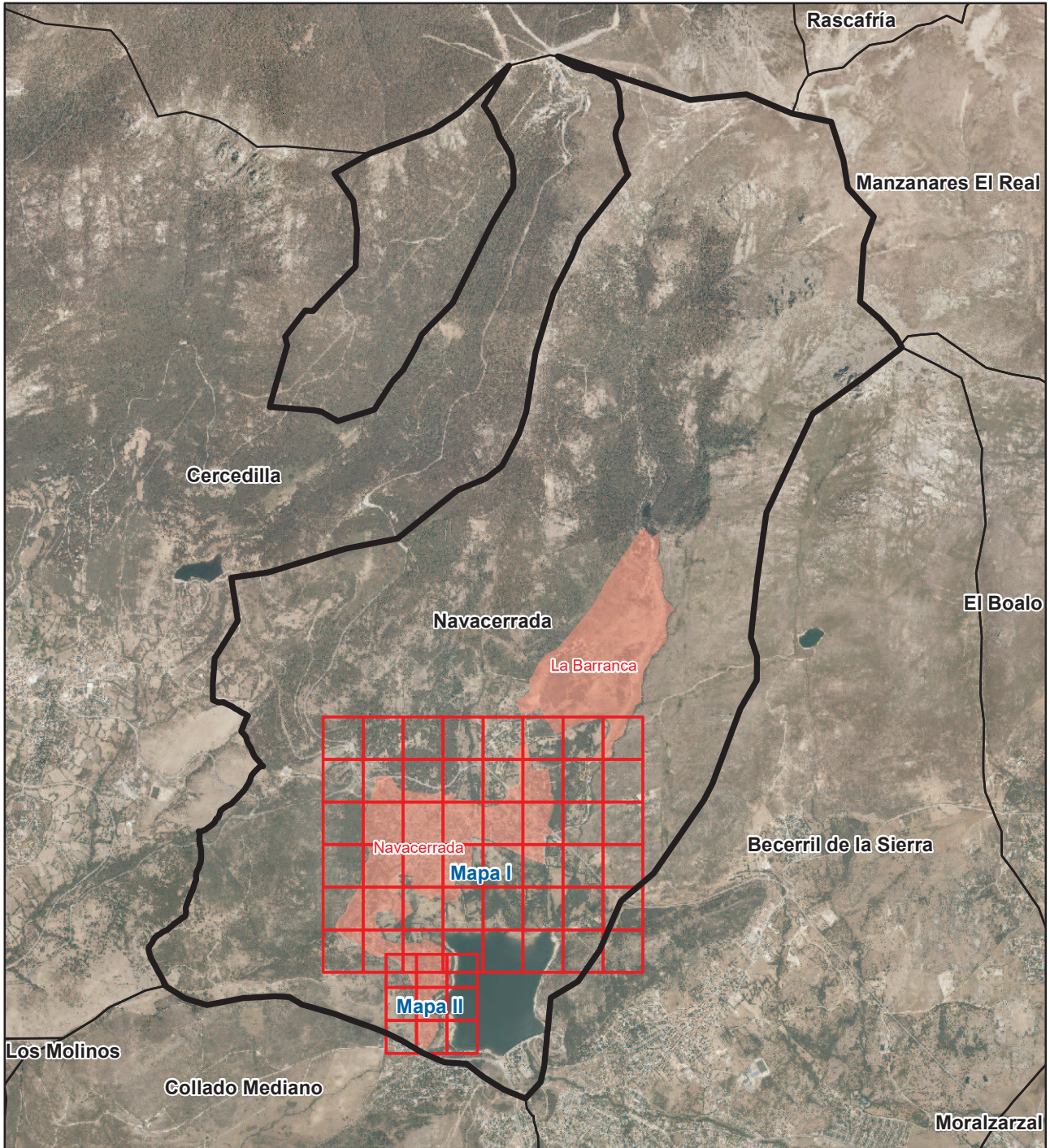

| Literal de Vía | Numeración | | Mapa | Hojas |
|-----------------------------|------------|-------|------|-------|
| | Desde | Hasta | | |
| Calle Abel | 1 | 17 | I | C3 |
| Calle Abel | 2 | 22 | I | C3 |
| Calle Abel | 21 | 27 | I | B3 |
| Calle Abel | 28 | 28 | I | B3 |
| Trva Abel | 1 | 9 | I | C3 |
| Trva Abel | 2 | 8 | I | C3 |
| Paseo de los Abetos | | | I | B6 |
| Paseo de los Abetos | | | II | A1 |
| Paseo de los Abetos | 1 | 1 | I | B6 |
| Paseo de los Abetos | 3 | 3 | II | A1 |
| Trva de los Abetos | 1 | 1 | II | B2 |
| Calle del Águila | 1 | 9 | I | F3 |
| Calle del Águila | 2 | 6 | I | F3 |
| Plaza del Álamo | | | I | C4 |
| Plaza del Álamo | 1 | 1 | I | C4 |
| Plaza del Álamo | 2 | 5 | I | C4 |
| Plaza del Álamo | 6 | 10 | I | C4 |
| Calle Álvaro Iglesia | 1 | 1 | I | D2 |
| Calle Álvaro Iglesia | 4 | 12 | I | D2 |
| Calle Amanecer | | | I | F3 |
| Calle Amanecer | 6 | 12 | I | F3 |
| Plaza de los Ángeles | | | I | C4 |
| Plaza de los Ángeles | 1 | 8 | I | C4 |
| Calle Antonio Buero Vallejo | 1 | 7 | I | B6 |
| Calle Arzobispado | 8 | 14 | I | C3 |
| Calle Atardecer | 1 | 17 | I | E3 |
| Calle Atardecer | 2 | 24 | I | E3 |
| Calle de la Audiencia | 1 | 7 | I | C4 |
| Trva de la Audiencia | | | I | C4 |
| Trva de la Audiencia | 2 | 2 | I | C4 |
| Trva de la Audiencia | 2 | 4 | I | C4 |
| Calle del Barrio la Fragua | 1 | 13 | I | D3 |
| Calle del Barrio la Fragua | 2 | 16 | I | D3 |
| Calle Bola del Mundo | 1 | 23 | I | D4 |
| Urb las Brisas | | | I | B3 |
| Urb las Brisas | | | I | C3 |
| Urb las Brisas | 1 | 1 | I | C3 |
| Urb las Brisas | 1 | 1 | I | B3 |
| Urb las Brisas | 1 | 2 | I | C3 |
| Urb las Brisas | 2 | 2 | I | C3 |
| Urb las Brisas | 2 | 2 | I | B3 |
| Urb las Brisas | 2 | 3 | I | C3 |

| Literal de Vía | Numeración | | Mapa | Hojas |
|-----------------------------------|------------|-------|------|-------|
| | Desde | Hasta | | |
| Urb las Brisas | 3 | 11 | I | C3 |
| Urb las Brisas | 4 | 4 | I | C3 |
| Urb las Brisas | 4 | 5 | I | C3 |
| Urb las Brisas | 6 | 6 | I | C3 |
| Urb las Brisas | 6 | 12 | I | C3 |
| Urb las Brisas | 8 | 12 | I | C3 |
| Calle Camino del Río | 10 | 14 | I | F2 |
| Calle de la Canaleja | 1 | 3 | I | C3 |
| Calle de la Canaleja | 2 | 14 | I | C3 |
| Plaza de la Canaleja | | | I | C3 |
| Plaza de la Canaleja | 1 | 2 | I | C3 |
| Plaza de la Canaleja | 4 | 8 | I | C3 |
| Plaza de la Canaleja | 9 | 9 | I | C3 |
| Calle del Canto Gordo | 1 | 7 | I | C6 |
| Calle del Canto Gordo | 2 | 8 | I | C6 |
| Psaje Cercas de San Francisco | 27 | 30 | I | E1 |
| Psaje Cercas de San Francisco | 28 | 28 | I | E1 |
| Psaje Cercas de San Francisco | 31 | 31 | I | E1 |
| Calle del Cóndor | 5 | 9 | I | F3 |
| Calle Corrales | 1 | 4 | I | E3 |
| Calle Corrales | 5 | 10 | I | E3 |
| Calle de las Cruces | 4 | 4 | I | D4 |
| Calle de las Cruces | 9 | 23 | I | D4 |
| Calle de las Cruces | 12 | 22 | I | D4 |
| Calle del Cuartel | 4 | 4 | I | C4 |
| Calle del Cuartel | 15 | 19 | I | C4 |
| Trva del Cuartel | 1 | 15 | I | C4 |
| Trva del Cuartel | 2 | 6 | I | C4 |
| Calle Cuarto Creciente | 2 | 4 | I | E3 |
| Calle Cuarto Creciente | 5 | 7 | I | F3 |
| Calle Cuarto Creciente | 10 | 10 | I | F3 |
| Calle Cuarto Menguante | | | I | F3 |
| Calle Cuarto Menguante | 1 | 1 | I | F3 |
| Calle Cuarto Menguante | 6 | 6 | I | F3 |
| Plaza del Doctor Gereda | | | I | C4 |
| Plaza del Doctor Gereda | 1 | 7 | I | C4 |
| Plaza del Doctor Gereda | 2 | 2 | I | C4 |
| Plaza del Doctor Gereda | 8 | 14 | I | C4 |
| Calle del Dr. J. Glez. Villasante | | | I | B4 |
| Calle del Dr. J. Glez. Villasante | 1 | 21 | I | C4 |
| Calle del Dr. J. Glez. Villasante | 2 | 20 | I | C4 |
| Calle del Dr. J. Glez. Villasante | 24 | 30 | I | B4 |
| Calle del Dr. J. Glez. Villasante | 35 | 51 | I | B4 |
| Calle de la Encinilla | 1 | 1 | I | C4 |
| Calle de la Encinilla | 4 | 12 | I | C3 |

| Literal de Vía | Numeración | | Mapa | Hojas |
|-------------------------------|------------|-------|------|-------|
| | Desde | Hasta | | |
| Calle de la Encinilla | 5 | 5 | I | C4 |
| Calle de la Encinilla | 21 | 31 | I | C3 |
| Calle de las Eras | | | I | E3 |
| Calle de las Eras | | | I | D3 |
| Calle de las Eras | 1 | 1 | I | D3 |
| Calle de las Eras | 4 | 12 | I | E3 |
| Calle de las Eras | 7 | 21 | I | E3 |
| Psaje de las Eras | 1 | 5 | I | D3 |
| Psaje de las Eras | 2 | 14 | I | D3 |
| Calle de las Escuelas | 1 | 7 | I | C4 |
| Calle de las Escuelas | 2 | 12 | I | C4 |
| Paseo de los Españoles | | | I | C4 |
| Paseo de los Españoles | 1 | 21 | I | C4 |
| Paseo de los Españoles | 2 | 18 | I | C4 |
| Paseo de los Españoles | 18 | 22 | I | C4 |
| Calle Fernando Vizcaíno Casas | | | I | B4 |
| Calle Fernando Vizcaíno Casas | 1 | 9 | I | B4 |
| Calle de la Fragua | | | I | D3 |
| Calle de la Fragua | 1 | 7 | I | D3 |
| Calle de la Fragua | 2 | 2 | I | D3 |
| Calle los Fresnos | 1 | 13 | I | F4 |
| Calle los Fresnos | 2 | 16 | I | F4 |
| Calle Fuenlabrada | 1 | 5 | I | C4 |
| Plaza del Gargantón | 1 | 1 | I | D3 |
| Plaza del Gargantón | 2 | 3 | I | D3 |
| Plaza del Gargantón | 4 | 5 | I | D3 |
| Plaza del Gargantón | 6 | 7 | I | D3 |
| Plaza del Gargantón | 8 | 8 | I | D3 |
| Plaza del Gargantón | 9 | 11 | I | D3 |
| Plaza del Gargantón | 12 | 16 | I | D3 |
| Calle la Granja | | | I | F3 |
| Calle la Granja | 1 | 7 | I | E4 |
| Calle la Granja | 6 | 8 | I | F3 |
| Calle la Granja | 31 | 33 | I | F3 |
| Calle del Halcón | | | I | F2 |
| Calle del Halcón | 1 | 15 | I | F2 |
| Calle del Halcón | 2 | 14 | I | F2 |
| Calle de las Huertas | 1 | 1 | I | C4 |
| Calle de las Huertas | 2 | 8 | I | C4 |
| Trva de las Huertas | | | I | C4 |
| Trva de las Huertas | 1 | 5 | I | C4 |
| Trva de las Huertas | 2 | 10 | I | C4 |
| Calle de la Iglesia | | | I | C3 |
| Calle de la Iglesia | 1 | 5 | I | C4 |
| Calle de la Iglesia | 2 | 2 | I | C4 |

| Literal de Vía | Numeración | | Mapa | Hojas |
|-----------------------|------------|-------|------|-------|
| | Desde | Hasta | | |
| Calle de la Iglesia | 14 | 26 | I | C3 |
| Calle de la Iglesia | 15 | 35 | I | C3 |
| Calle las Jaras | 1 | 7 | I | C4 |
| Calle las Jaras | 2 | 6 | I | C4 |
| Calle Linar | | | I | C3 |
| Calle Linar | 1 | 17 | I | C3 |
| Calle Linar | 2 | 40 | I | C3 |
| Calle Longuera | 1 | 3 | I | F4 |
| Calle Longuera | 2 | 6 | I | F4 |
| Calle Luna Llena | 1 | 3 | I | F3 |
| Calle Luna Llena | 2 | 8 | I | F3 |
| Avda de Madrid | | | I | B5 |
| Avda de Madrid | | | I | B4 |
| Avda de Madrid | 1 | 11 | I | C4 |
| Avda de Madrid | 2 | 36 | I | C4 |
| Avda de Madrid | 17 | 17 | I | B4 |
| Avda de Madrid | 25 | 29 | I | B5 |
| Avda de Madrid | 50 | 56 | I | B4 |
| Avda de Madrid | 64 | 70 | I | B5 |
| Calle de la Magdalena | | | I | D5 |
| Calle de la Magdalena | | | I | D4 |
| Calle de la Magdalena | 9 | 13 | I | D4 |
| Calle de la Magdalena | 19 | 19 | I | D5 |
| Calle de la Magdalena | 25 | 25 | I | D4 |
| Calle de la Magdalena | 46 | 56 | I | D5 |
| Calle Maliciosa | 2 | 18 | I | D4 |
| Calle Manzanares | | | I | E4 |
| Calle Manzanares | 1 | 1 | I | D3 |
| Calle Manzanares | 2 | 18 | I | D3 |
| Calle Manzanares | 15 | 35 | I | E4 |
| Calle Manzanares | 24 | 24 | I | E4 |
| Calle Mayo | 1 | 1 | I | C4 |
| Calle de Miguel Antón | | | I | C3 |
| Calle de Miguel Antón | 1 | 1 | I | C3 |
| Calle de Miguel Antón | 1 | 3 | I | C3 |
| Calle de Miguel Antón | 2 | 2 | I | C3 |
| Calle de Miguel Antón | 3 | 3 | I | C3 |
| Calle de Miguel Antón | 6 | 8 | I | C2 |
| Calle de Miguel Antón | 15 | 23 | I | B3 |
| Calle de Miguel Antón | 24 | 28 | I | B3 |
| Ctra Nacional 601 | | | I | B6 |
| Ctra Nacional 601 | 3 | 3 | I | B6 |
| Ctra Nacional 601 | 4 | 4 | I | B6 |
| Calle de Orión | 1 | 11 | I | E3 |
| Calle de Orión | 2 | 20 | I | E3 |

| Literal de Vía | Numeración | | Mapa | Hojas |
|---------------------------------------|------------|-------|------|-------|
| | Desde | Hasta | | |
| Calle del Párroco Desiderio García | 1 | 11 | I | B2 |
| Calle del Párroco Desiderio García | 2 | 12 | I | B2 |
| Avda de las Praderas de San Sebastián | 9 | 17 | I | B4 |
| Avda de las Praderas de San Sebastián | 12 | 14 | I | B4 |
| Calle de Prado Jerez | | | I | C4 |
| Calle de Prado Jerez | 1 | 55 | I | C4 |
| Calle de Prado Jerez | 2 | 24 | I | C4 |
| Trva de Prado Jerez | 1 | 25 | I | C4 |
| Trva de Prado Jerez | 2 | 44 | I | C4 |
| Urb Prado Molero | 1 | 5 | I | B3 |
| Urb Prado Molero | 6 | 8 | I | B3 |
| Urb Prado Molero | 9 | 11 | I | B3 |
| Urb Prado Molero | 12 | 15 | I | B3 |
| Calle del Presbítero Blanco | | | I | D3 |
| Calle del Presbítero Blanco | 1 | 8 | I | D3 |
| Calle del Presbítero Blanco | 2 | 4 | I | D3 |
| Calle del Presbítero Blanco | 9 | 12 | I | D3 |
| Calle del Presbítero Blanco | 13 | 16 | I | D3 |
| Calle del Presbítero Blanco | 17 | 20 | I | D3 |
| Calle del Presbítero Blanco | 21 | 24 | I | D3 |
| Calle del Presbítero Blanco | 25 | 30 | I | D3 |
| Calle del Presbítero Blanco | 26 | 26 | I | D3 |
| Calle del Presbítero Blanco | 31 | 34 | I | D3 |
| Calle del Presbítero Blanco | 35 | 38 | I | D3 |
| Calle del Presbítero Blanco | 39 | 40 | I | D3 |
| Calle del Presbítero Blanco | 41 | 43 | I | D3 |
| Calle del Presbítero Blanco | 44 | 46 | I | D3 |
| Calle del Presbítero Blanco | 47 | 50 | I | D3 |
| Calle Rafael Alvarado | 1 | 9 | I | B4 |
| Calle Rafael Alvarado | 2 | 10 | I | B4 |
| Calle de los Robles | | | I | E3 |
| Calle de los Robles | | | I | F3 |
| Calle de los Robles | 3 | 5 | I | E3 |
| Calle de los Robles | 7 | 9 | I | F3 |
| Calle de los Robles | 20 | 24 | I | E3 |
| Calle de los Robles | 44 | 52 | I | F3 |
| Trva Robles | 1 | 31 | I | E3 |
| Trva Robles | 2 | 16 | I | E3 |
| Avda del Rosal | | | I | B6 |
| Avda del Rosal | 1 | 5 | I | B6 |
| Avda del Rosal | 10 | 16 | I | B6 |
| Trva del Rosal | 1 | 1 | II | B1 |
| Trva del Rosal | 2 | 2 | II | B1 |
| Calle San Sebastián | 1 | 6 | I | C2 |
| Calle San Sebastián | 15 | 19 | I | C2 |

| Literal de Vía | Numeración | | Mapa | Hojas |
|------------------------|------------|-------|------|-------|
| | Desde | Hasta | | |
| Calle San Sebastián | 25 | 34 | I | C2 |
| Calle San Sebastián | 35 | 46 | I | C2 |
| Calle del Santísimo | 1 | 1 | I | C3 |
| Calle del Santísimo | 2 | 6 | I | C3 |
| Trva del Santísimo | | | I | C3 |
| Trva del Santísimo | 1 | 9 | I | C3 |
| Trva del Santísimo | 2 | 6 | I | C3 |
| Calle del Saúco | 1 | 9 | I | D3 |
| Calle del Saúco | 2 | 14 | I | D3 |
| Calle del Señor Rubio | | | I | C4 |
| Calle del Señor Rubio | 1 | 5 | I | C4 |
| Calle del Señor Rubio | 2 | 6 | I | C4 |
| Calle del Sol Naciente | 1 | 11 | I | E3 |
| Calle del Sol Naciente | 2 | 6 | I | E3 |
| Calle del Sotillo | 1 | 5 | I | E3 |
| Calle del Sotillo | 2 | 4 | I | E3 |
| Calle del Sotillo | 15 | 27 | I | D2 |
| Calle del Sotillo | 16 | 20 | I | D2 |
| Calle Tejera | | | I | A5 |
| Calle Tejera | 1 | 5 | I | A5 |
| Calle Tejera | 28 | 32 | I | A5 |
| Trva de la Tejera | 3 | 5 | I | A5 |
| Trva de la Tejera | 10 | 10 | I | A5 |

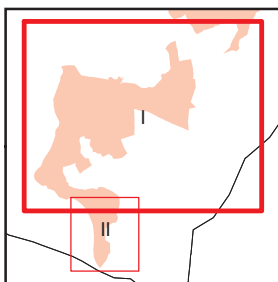
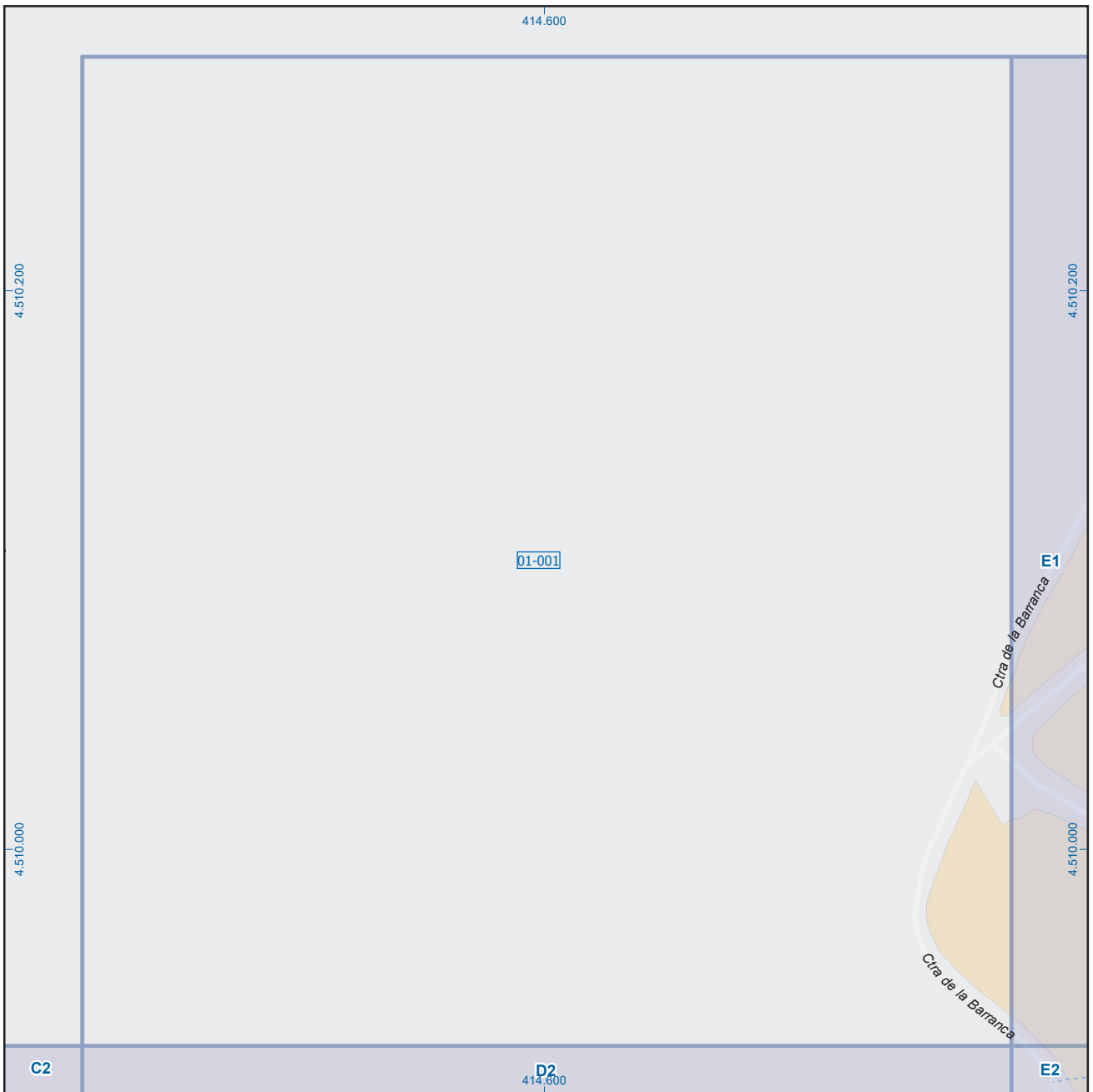

| | | | | | | | |
|----|----|----|----|----|----|----|----|
| A1 | B1 | C1 | D1 | E1 | F1 | G1 | H1 |
| A2 | B2 | C2 | D2 | E2 | F2 | G2 | H2 |
| A3 | B3 | C3 | D3 | E3 | F3 | G3 | H3 |
| A4 | B4 | C4 | D4 | E4 | F4 | G4 | H4 |
| A5 | B5 | C5 | D5 | E5 | F5 | G5 | H5 |
| A6 | B6 | C6 | D6 | E6 | F6 | G6 | H6 |

Navacerrada

Leyenda

| | | |
|--|--------|---|
| | Meco | perímetro y nombre de núcleo de población |
| | D1-002 | límite municipal; sección censal |
| | A-6 | autopistas y autovías; carreteras principales |
| | M-604 | carreteras secundarias; otras carreteras |
| | | sanidad; ayuntamiento; estación cercanías |
| | | línea de ferrocarril; línea de metro ligero |
| | | boca de metro; estación metro ligero |
| | 1 | paseillos; número de portal |
| | Calle | calles; parroquias |



Dirección General de Economía
CONSEJERÍA DE ECONOMÍA,
HACIENDA Y EMPLEO

0 10 20
m

ESCALA GRÁFICA

Mapa I - D1

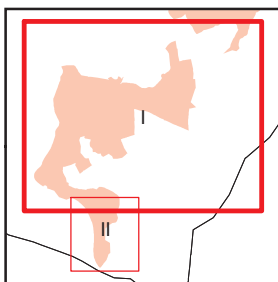
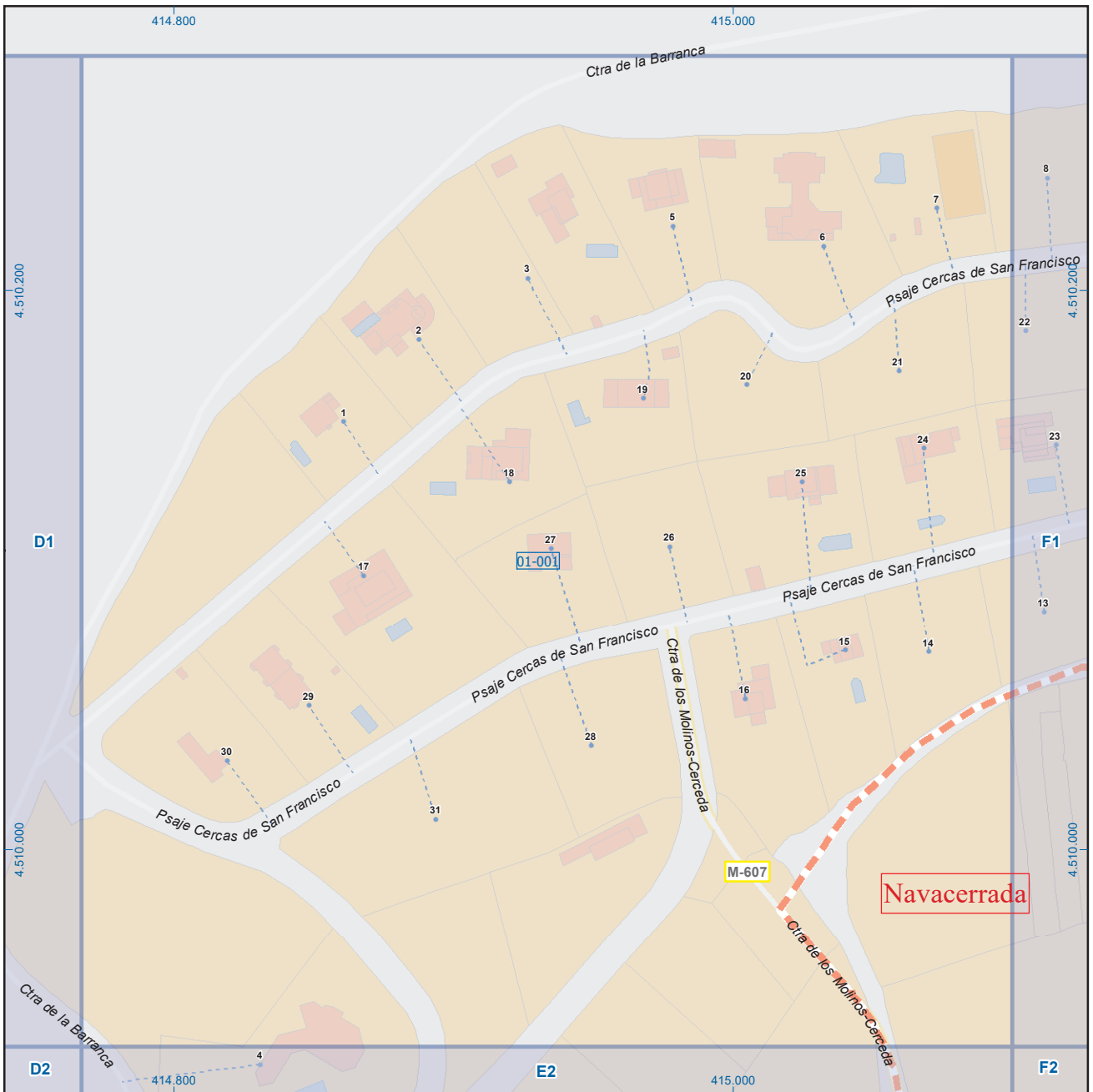

| | | | | | | | |
|----|----|----|----|-----------|----|----|----|
| A1 | B1 | C1 | D1 | E1 | F1 | G1 | H1 |
| A2 | B2 | C2 | D2 | E2 | F2 | G2 | H2 |
| A3 | B3 | C3 | D3 | E3 | F3 | G3 | H3 |
| A4 | B4 | C4 | D4 | E4 | F4 | G4 | H4 |
| A5 | B5 | C5 | D5 | E5 | F5 | G5 | H5 |
| A6 | B6 | C6 | D6 | E6 | F6 | G6 | H6 |

Navacerrada

Leyenda

| | | |
|--|--------|---|
| | Meco | perímetro y nombre de núcleo de población |
| | D1-001 | límite municipal; sección censal |
| | A-6 | autopistas y autovías; carreteras principales |
| | M-604 | carreteras secundarias; otras carreteras |
| | | sanidad; ayuntamiento; estación cercanías |
| | | línea de ferrocarril; línea de metro ligero |
| | | boca de metro; estación metro ligero |
| | 1 | paseillos; número de portal |
| | Calle | calles; parroquias |



Dirección General de Economía
CONSEJERÍA DE ECONOMÍA,
HACIENDA Y EMPLEO



ESCALA GRÁFICA

Mapa I - E1

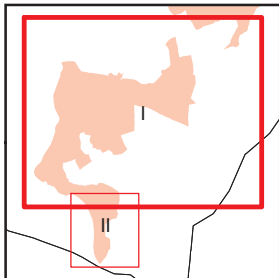
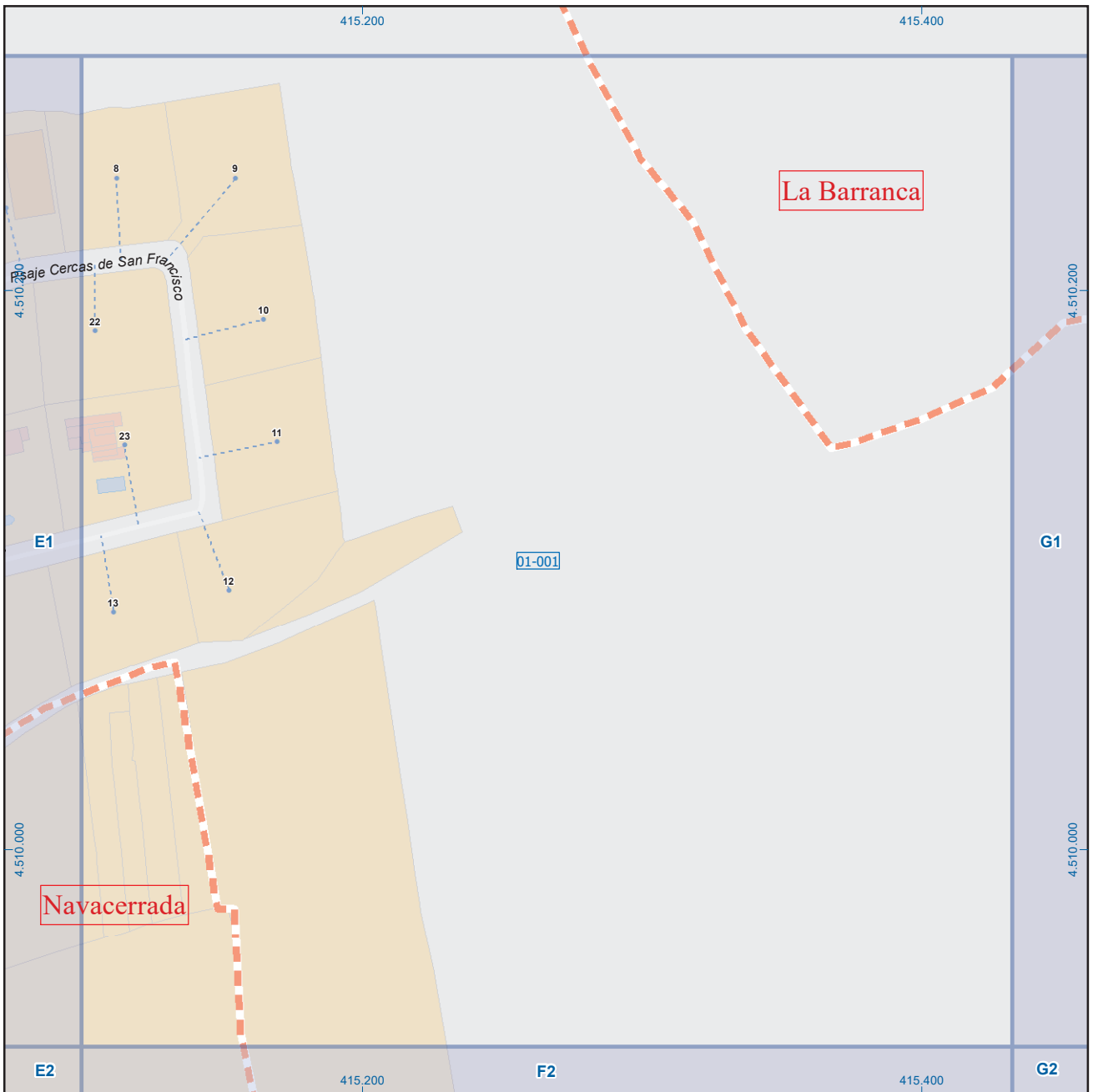

| | | | | | | | |
|----|----|----|----|----|-----------|----|----|
| A1 | B1 | C1 | D1 | E1 | F1 | G1 | H1 |
| A2 | B2 | C2 | D2 | E2 | F2 | G2 | H2 |
| A3 | B3 | C3 | D3 | E3 | F3 | G3 | H3 |
| A4 | B4 | C4 | D4 | E4 | F4 | G4 | H4 |
| A5 | B5 | C5 | D5 | E5 | F5 | G5 | H5 |
| A6 | B6 | C6 | D6 | E6 | F6 | G6 | H6 |

Navacerrada

Leyenda

| | | |
|--|--------|---|
| | Meco | perímetro y nombre de núcleo de población |
| | 01-002 | límite municipal; sección censal |
| | A-6 | autopistas y autovías; carreteras principales |
| | M-604 | carreteras secundarias; otras carreteras |
| | | sanidad; ayuntamiento; estación cercanías |
| | | línea de ferrocarril; línea de metro ligero |
| | ML | boca de metro; estación metro ligero |
| | 1 | paseillos; número de portal |
| | Calle | calles; parroquias |



Dirección General de Economía
CONSEJERÍA DE ECONOMÍA,
HACIENDA Y EMPLEO

0 10 20
m

ESCALA GRÁFICA

Mapa I - F1

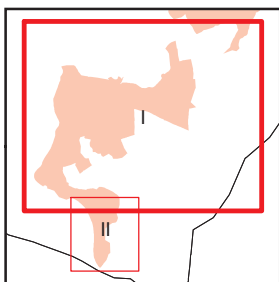
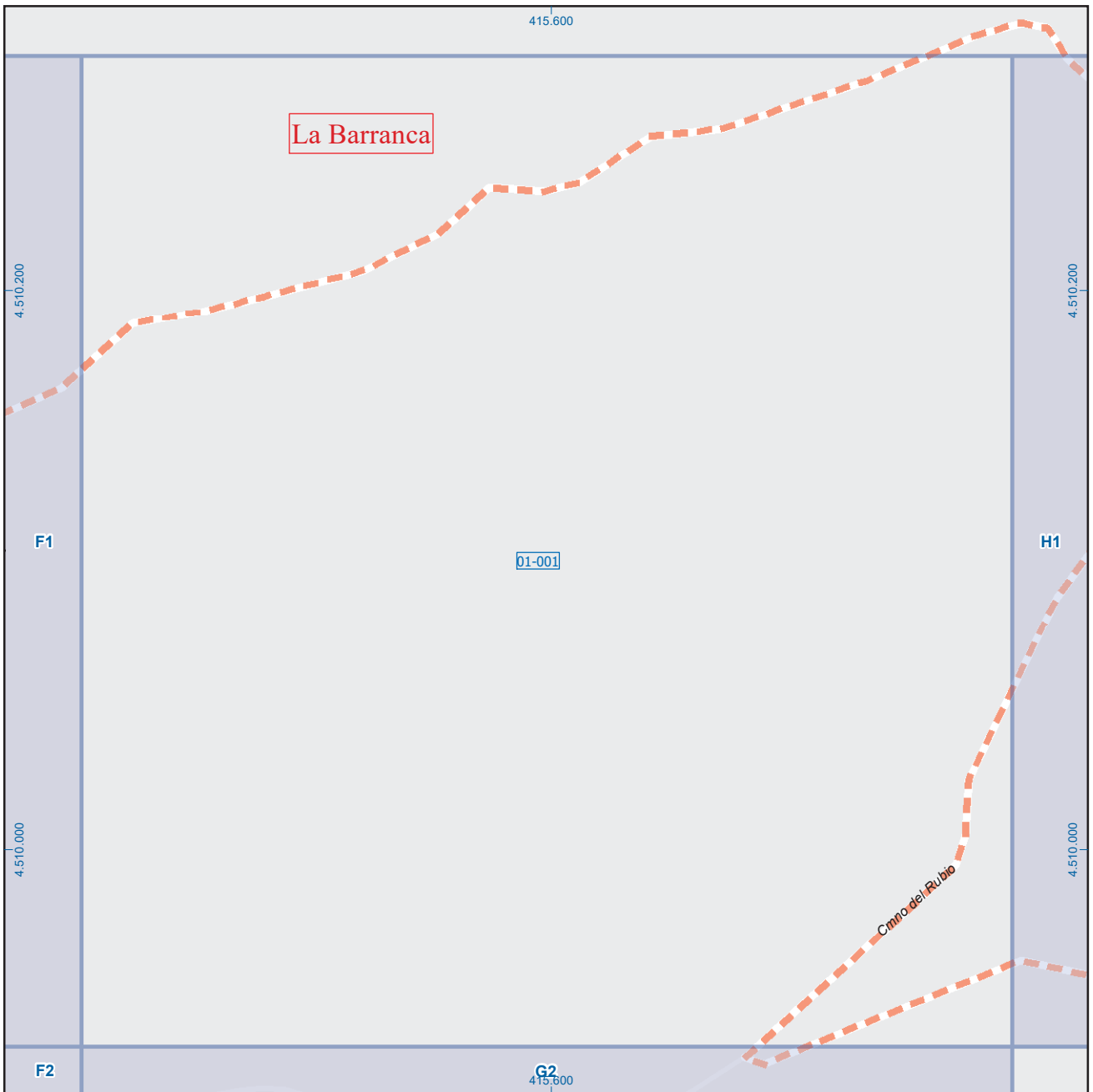

| | | | | | | | |
|----|----|----|----|----|----|-----------|----|
| A1 | B1 | C1 | D1 | E1 | F1 | G1 | H1 |
| A2 | B2 | C2 | D2 | E2 | F2 | G2 | H2 |
| A3 | B3 | C3 | D3 | E3 | F3 | G3 | H3 |
| A4 | B4 | C4 | D4 | E4 | F4 | G4 | H4 |
| A5 | B5 | C5 | D5 | E5 | F5 | G5 | H5 |
| A6 | B6 | C6 | D6 | E6 | F6 | G6 | H6 |

Navacerrada

Leyenda

| | | |
|--|--------|---|
| | Meco | perímetro y nombre de núcleo de población |
| | 01-002 | límite municipal; sección censal |
| | A-6 | autopistas y autovías; carreteras principales |
| | M-604 | carreteras secundarias; otras carreteras |
| | | sanidad; ayuntamiento; estación cercanías |
| | | línea de ferrocarril; línea de metro ligero |
| | | boca de metro; estación metro ligero |
| | 1 | paseillos; número de portal |
| | Calle | calles; parroquias |



Dirección General de Economía
CONSEJERÍA DE ECONOMÍA,
HACIENDA Y EMPLEO

0 10 20
m

ESCALA GRÁFICA

Mapa I - G1

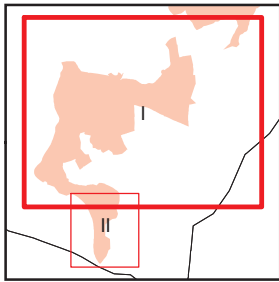
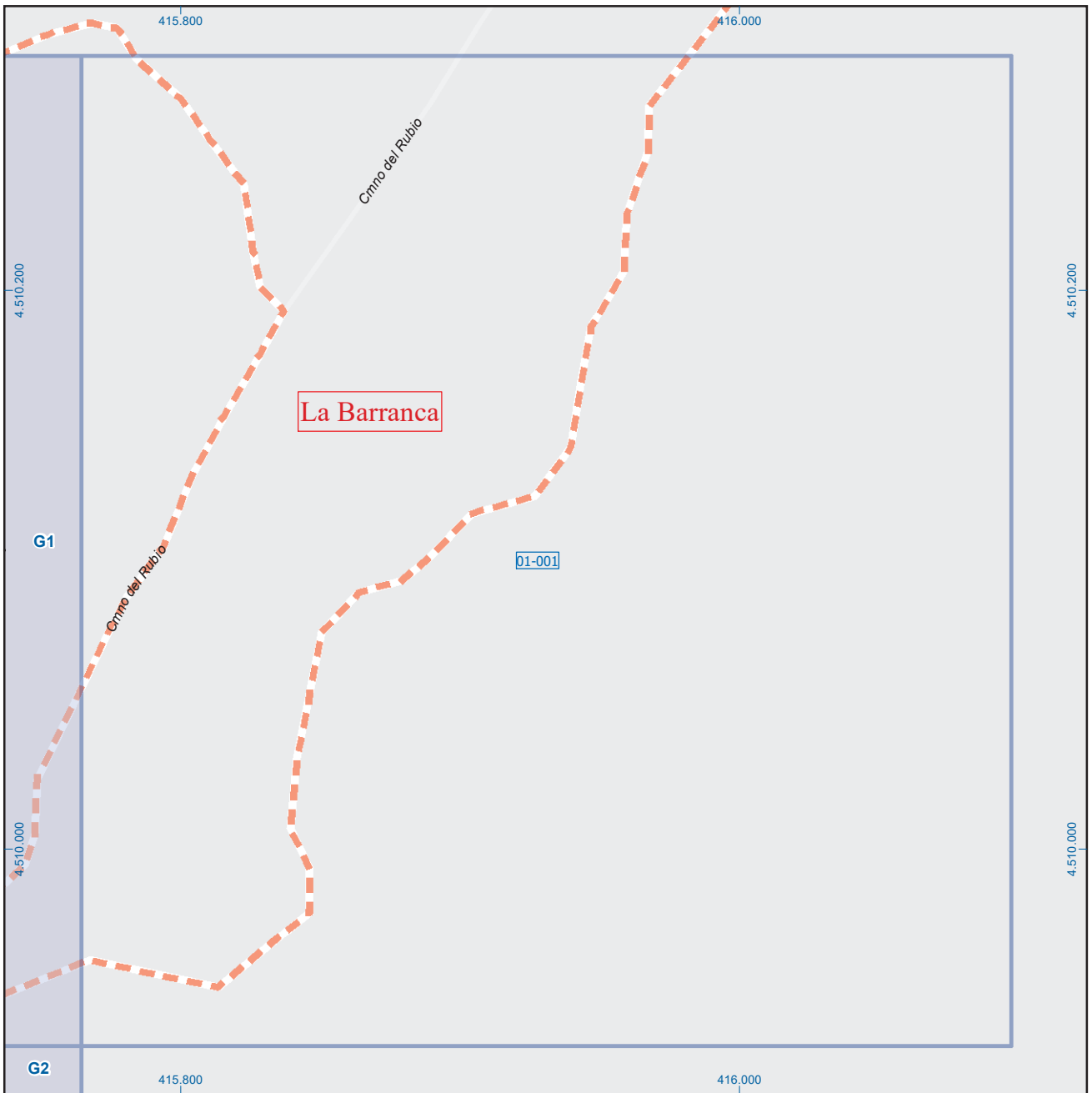

| | | | | | | | |
|----|----|----|----|----|----|----|----|
| A1 | B1 | C1 | D1 | E1 | F1 | G1 | H1 |
| A2 | B2 | C2 | D2 | E2 | F2 | G2 | H2 |
| A3 | B3 | C3 | D3 | E3 | F3 | G3 | H3 |
| A4 | B4 | C4 | D4 | E4 | F4 | G4 | H4 |
| A5 | B5 | C5 | D5 | E5 | F5 | G5 | H5 |
| A6 | B6 | C6 | D6 | E6 | F6 | G6 | H6 |

Navacerrada

Leyenda

| | | |
|--|--------|---|
| | Meco | perímetro y nombre de núcleo de población |
| | 01-002 | límite municipal; sección censal |
| | M-608 | autopistas y autovías; carreteras principales |
| | M-618 | carreteras secundarias; otras carreteras |
| | | sanidad; ayuntamiento; estación cercanías |
| | | línea de ferrocarril; línea de metro ligero |
| | | boca de metro; estación metro ligero |
| | 1 | paseillos; número de portal |
| | | calles; parroquias |

 Dirección General de Economía
 CONSEJERÍA DE ECONOMÍA,
 HACIENDA Y EMPLEO

 ESCALA GRÁFICA

Mapa I - H1

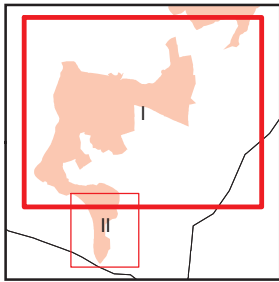
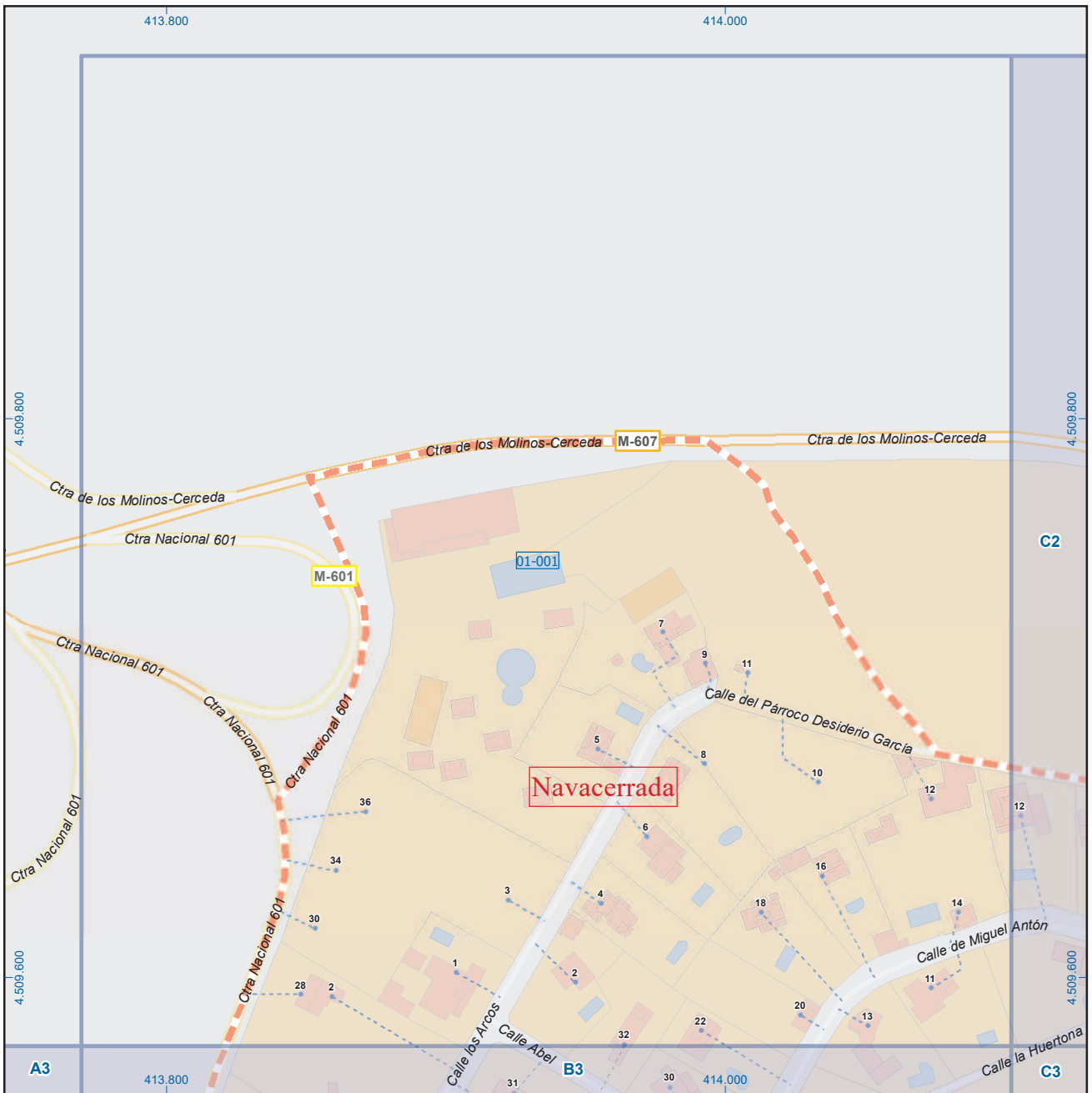

| | | | | | | | |
|----|----|----|----|----|----|----|----|
| A1 | B1 | C1 | D1 | E1 | F1 | G1 | H1 |
| A2 | B2 | C2 | D2 | E2 | F2 | G2 | H2 |
| A3 | B3 | C3 | D3 | E3 | F3 | G3 | H3 |
| A4 | B4 | C4 | D4 | E4 | F4 | G4 | H4 |
| A5 | B5 | C5 | D5 | E5 | F5 | G5 | H5 |
| A6 | B6 | C6 | D6 | E6 | F6 | G6 | H6 |

Navacerrada

Leyenda

| | | |
|--|--------|---|
| | Meco | perímetro y nombre de núcleo de población |
| | 01-002 | límite municipal; sección censal |
| | A-6 | autopistas y autovías; carreteras principales |
| | M-604 | carreteras secundarias; otras carreteras |
| | | sanidad; ayuntamiento; estación cercanías |
| | | línea de ferrocarril; línea de metro ligero |
| | | boca de metro; estación metro ligero |
| | 1 | paseillos; número de portal |
| | Calle | calles; parroquias |

 Dirección General de Economía
 CONSEJERÍA DE ECONOMÍA,
 HACIENDA Y EMPLEO

 ESCALA GRÁFICA

Mapa I - B2

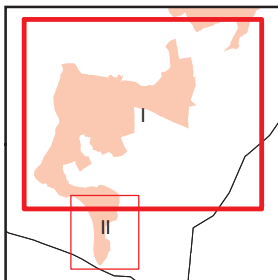
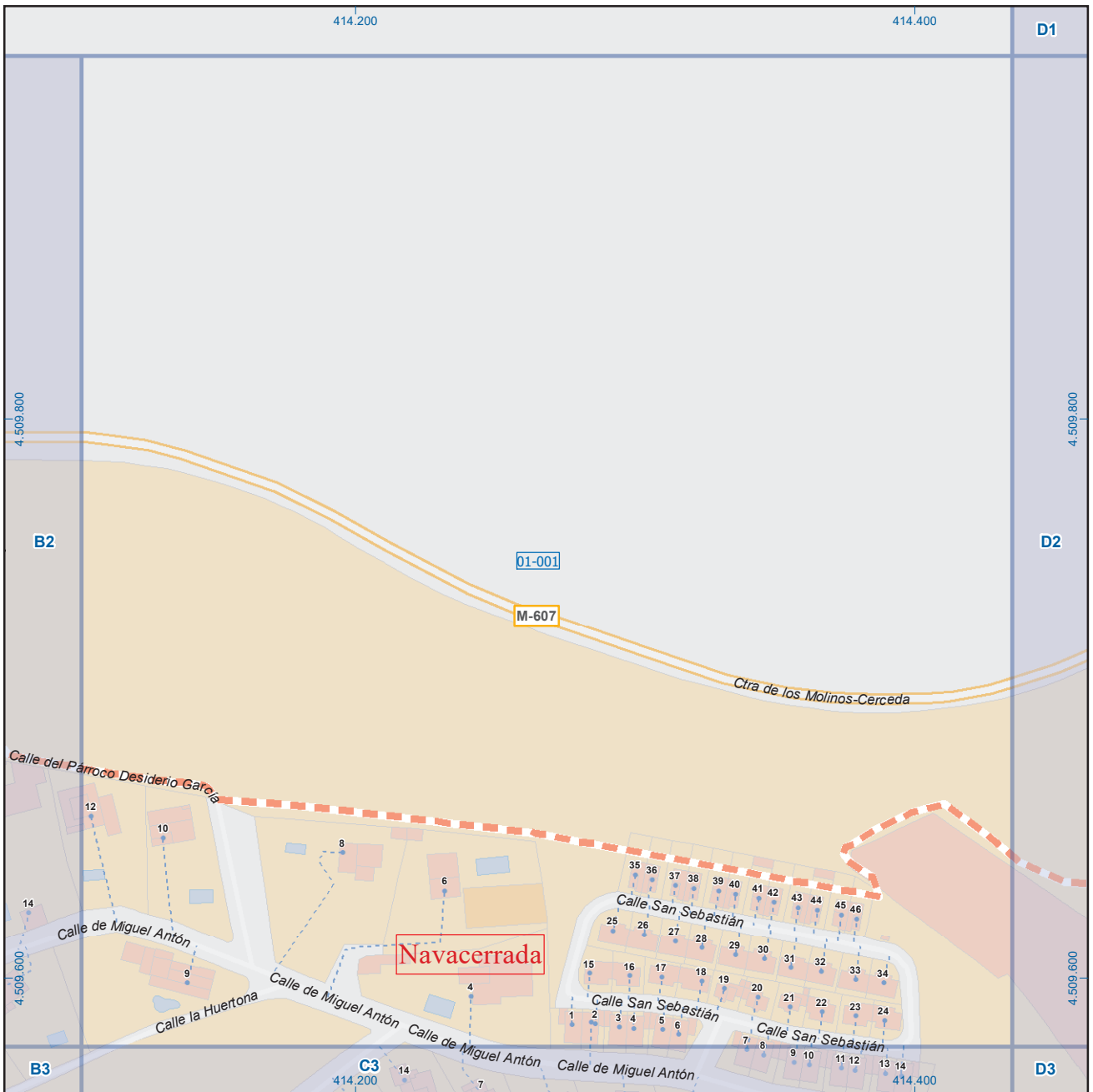

| | | | | | | | |
|----|----|----|----|----|----|----|----|
| A1 | B1 | C1 | D1 | E1 | F1 | G1 | H1 |
| A2 | B2 | C2 | D2 | E2 | F2 | G2 | H2 |
| A3 | B3 | C3 | D3 | E3 | F3 | G3 | H3 |
| A4 | B4 | C4 | D4 | E4 | F4 | G4 | H4 |
| A5 | B5 | C5 | D5 | E5 | F5 | G5 | H5 |
| A6 | B6 | C6 | D6 | E6 | F6 | G6 | H6 |

Navacerrada

Legenda

| | | |
|--|--------|---|
| | Meco | perímetro y nombre de núcleo de población |
| | D1-002 | límite municipal; sección censal |
| | M-608 | autopistas y autovías; carreteras principales |
| | M-604 | carreteras secundarias; otras carreteras |
| | | sanidad; ayuntamiento; estación cercanías |
| | | línea de ferrocarril; línea de metro ligero |
| | | boca de metro; estación metro ligero |
| | 1 | paseillos; número de portal |
| | Calle | calles; parroquias |



Dirección General de Economía
CONSEJERÍA DE ECONOMÍA,
HACIENDA Y EMPLEO

0 10 20
m

ESCALA GRÁFICA

Mapa I - C2

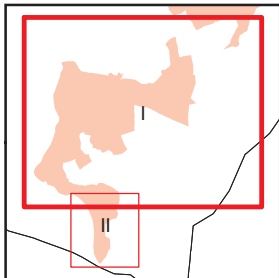
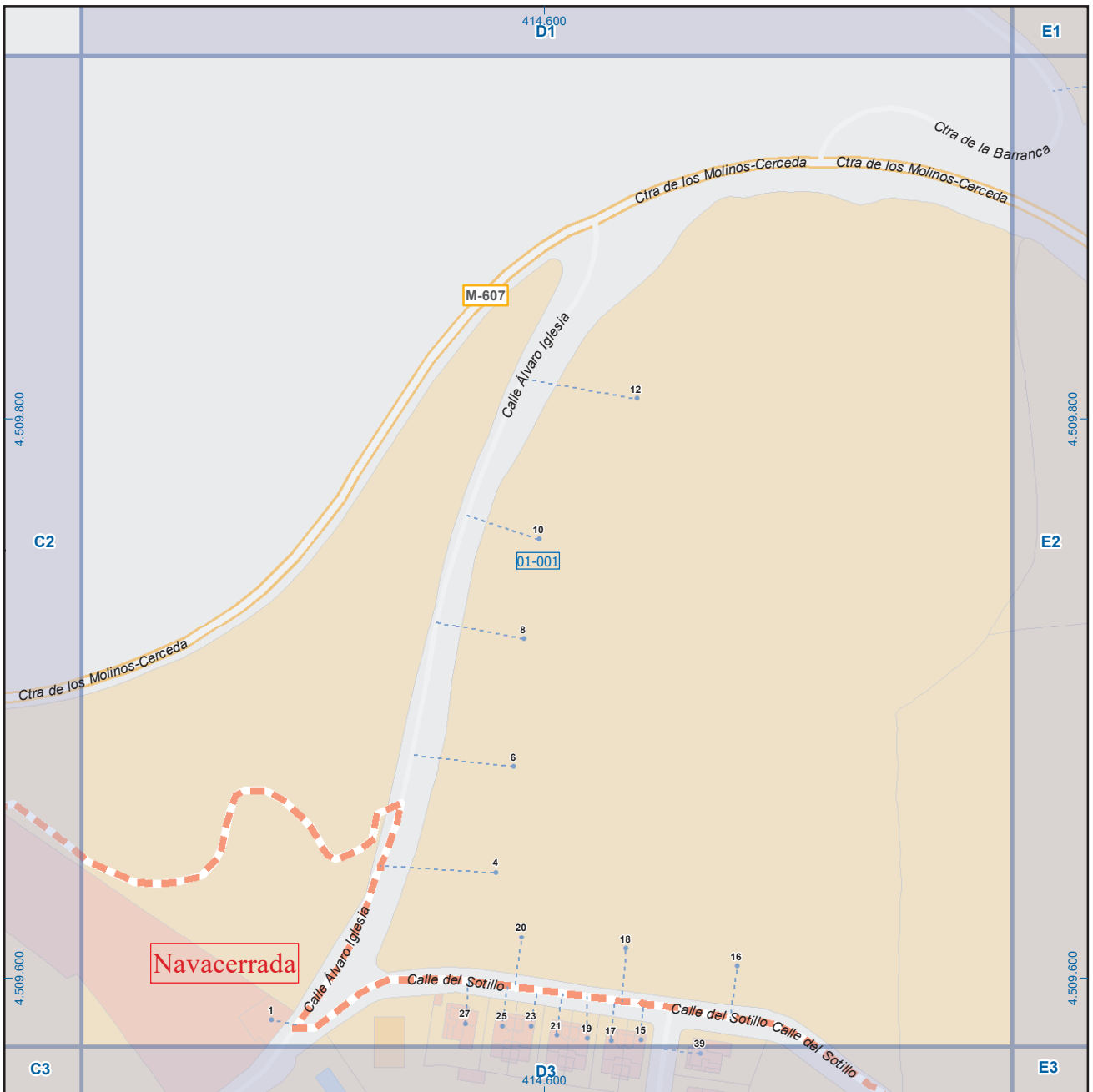

| | | | | | | | |
|----|----|----|----|----|----|----|----|
| A1 | B1 | C1 | D1 | E1 | F1 | G1 | H1 |
| A2 | B2 | C2 | D2 | E2 | F2 | G2 | H2 |
| A3 | B3 | C3 | D3 | E3 | F3 | G3 | H3 |
| A4 | B4 | C4 | D4 | E4 | F4 | G4 | H4 |
| A5 | B5 | C5 | D5 | E5 | F5 | G5 | H5 |
| A6 | B6 | C6 | D6 | E6 | F6 | G6 | H6 |

Navacerrada

Leyenda

| | | |
|--|--------|---|
| | Meco | perímetro y nombre de núcleo de población |
| | D1-001 | límite municipal; sección censal |
| | M-608 | autopistas y autovías; carreteras principales |
| | M-618 | carreteras secundarias; otras carreteras |
| | | sanidad; ayuntamiento; estación cercanías |
| | | línea de ferrocarril; línea de metro ligero |
| | | boca de metro; estación metro ligero |
| | 1 | paseillos; número de portal |
| | | calles; parroquias |



Dirección General de Economía
CONSEJERÍA DE ECONOMÍA,
HACIENDA Y EMPLEO



ESCALA GRÁFICA

Mapa I - D2

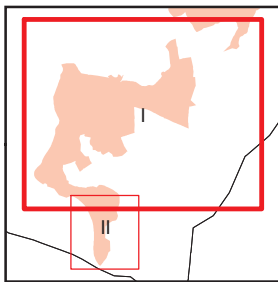
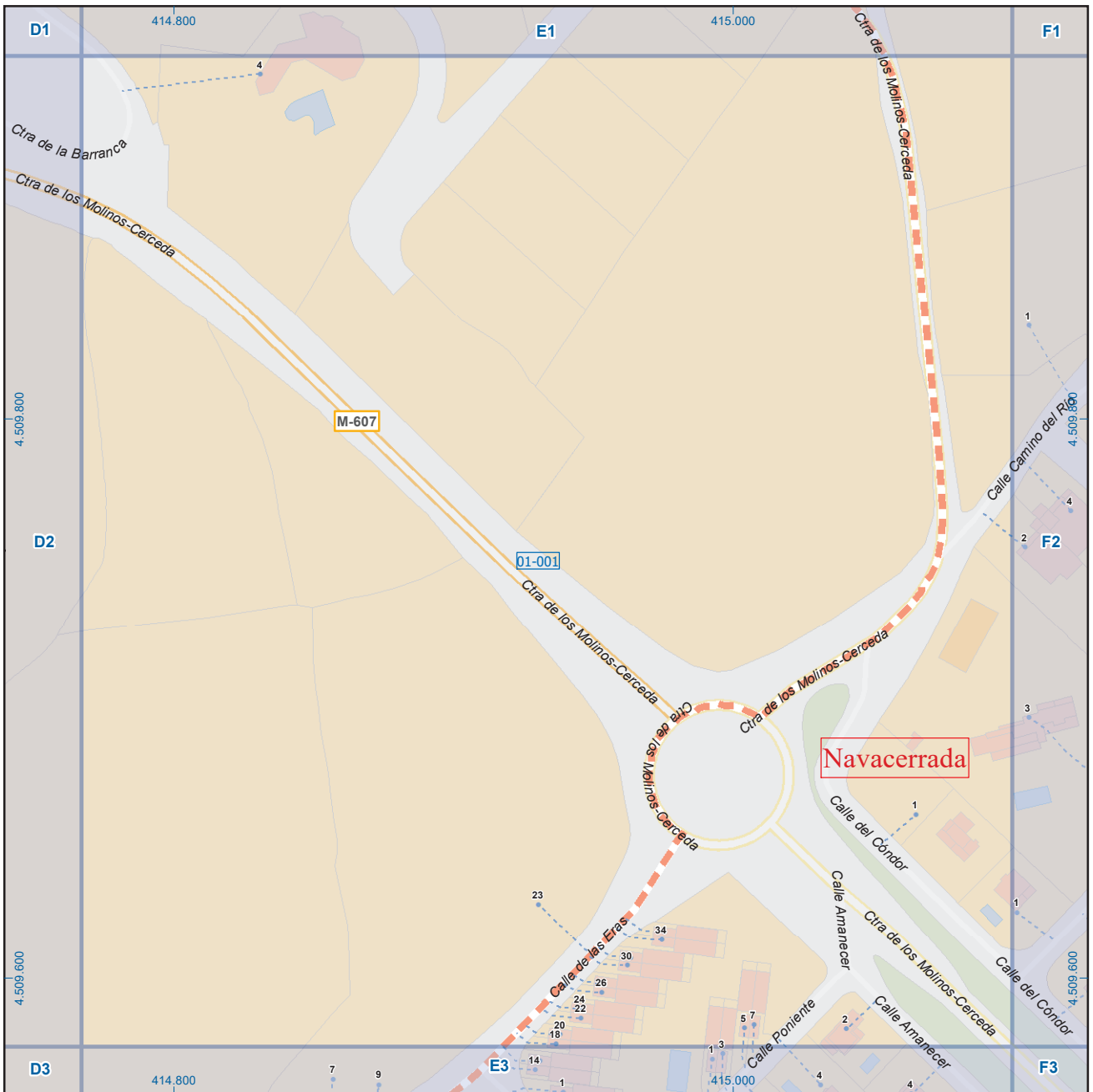

| | | | | | | | |
|----|----|----|----|----|----|----|----|
| A1 | B1 | C1 | D1 | E1 | F1 | G1 | H1 |
| A2 | B2 | C2 | D2 | E2 | F2 | G2 | H2 |
| A3 | B3 | C3 | D3 | E3 | F3 | G3 | H3 |
| A4 | B4 | C4 | D4 | E4 | F4 | G4 | H4 |
| A5 | B5 | C5 | D5 | E5 | F5 | G5 | H5 |
| A6 | B6 | C6 | D6 | E6 | F6 | G6 | H6 |

Navacerrada

Leyenda

| | | |
|--|--------|---|
| | Meco | perímetro y nombre de núcleo de población |
| | D1-002 | límite municipal; sección censal |
| | M-608 | autopistas y autovías; carreteras principales |
| | M-604 | carreteras secundarias; otras carreteras |
| | | sanidad; ayuntamiento; estación cercanías |
| | | línea de ferrocarril; línea de metro ligero |
| | | boca de metro; estación metro ligero |
| | 1 | paseillos; número de portal |
| | Calle | calles; parroquias |



Dirección General de Economía
CONSEJERÍA DE ECONOMÍA,
HACIENDA Y EMPLEO



ESCALA GRÁFICA

Mapa I - E2

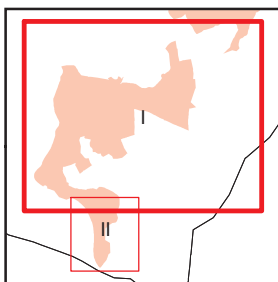
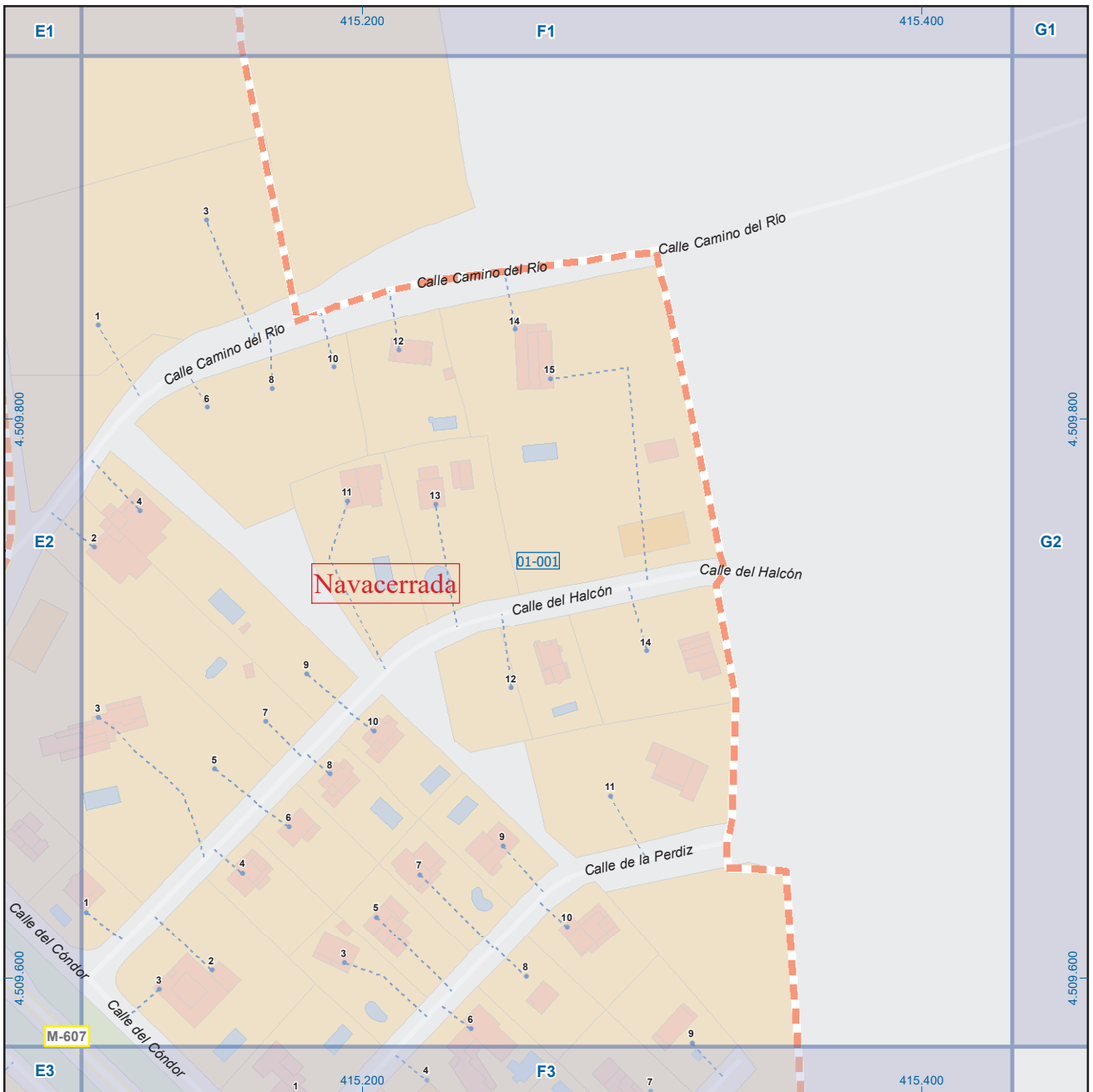

| | | | | | | | |
|----|----|----|----|----|----|----|----|
| A1 | B1 | C1 | D1 | E1 | F1 | G1 | H1 |
| A2 | B2 | C2 | D2 | E2 | F2 | G2 | H2 |
| A3 | B3 | C3 | D3 | E3 | F3 | G3 | H3 |
| A4 | B4 | C4 | D4 | E4 | F4 | G4 | H4 |
| A5 | B5 | C5 | D5 | E5 | F5 | G5 | H5 |
| A6 | B6 | C6 | D6 | E6 | F6 | G6 | H6 |

Navacerrada

Leyenda

| | | |
|--|--------|---|
| | Meco | perímetro y nombre de núcleo de población |
| | 01-002 | límite municipal; sección censal |
| | A-6 | autopistas y autovías; carreteras principales |
| | M-604 | carreteras secundarias; otras carreteras |
| | | sanidad; ayuntamiento; estación cercanías |
| | | línea de ferrocarril; línea de metro ligero |
| | | boca de metro; estación metro ligero |
| | 1 | paseillos; número de portal |
| | Calle | calles; parroquias |



Dirección General de Economía
CONSEJERÍA DE ECONOMÍA,
HACIENDA Y EMPLEO



ESCALA GRÁFICA

Mapa I - F2

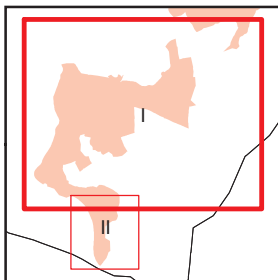
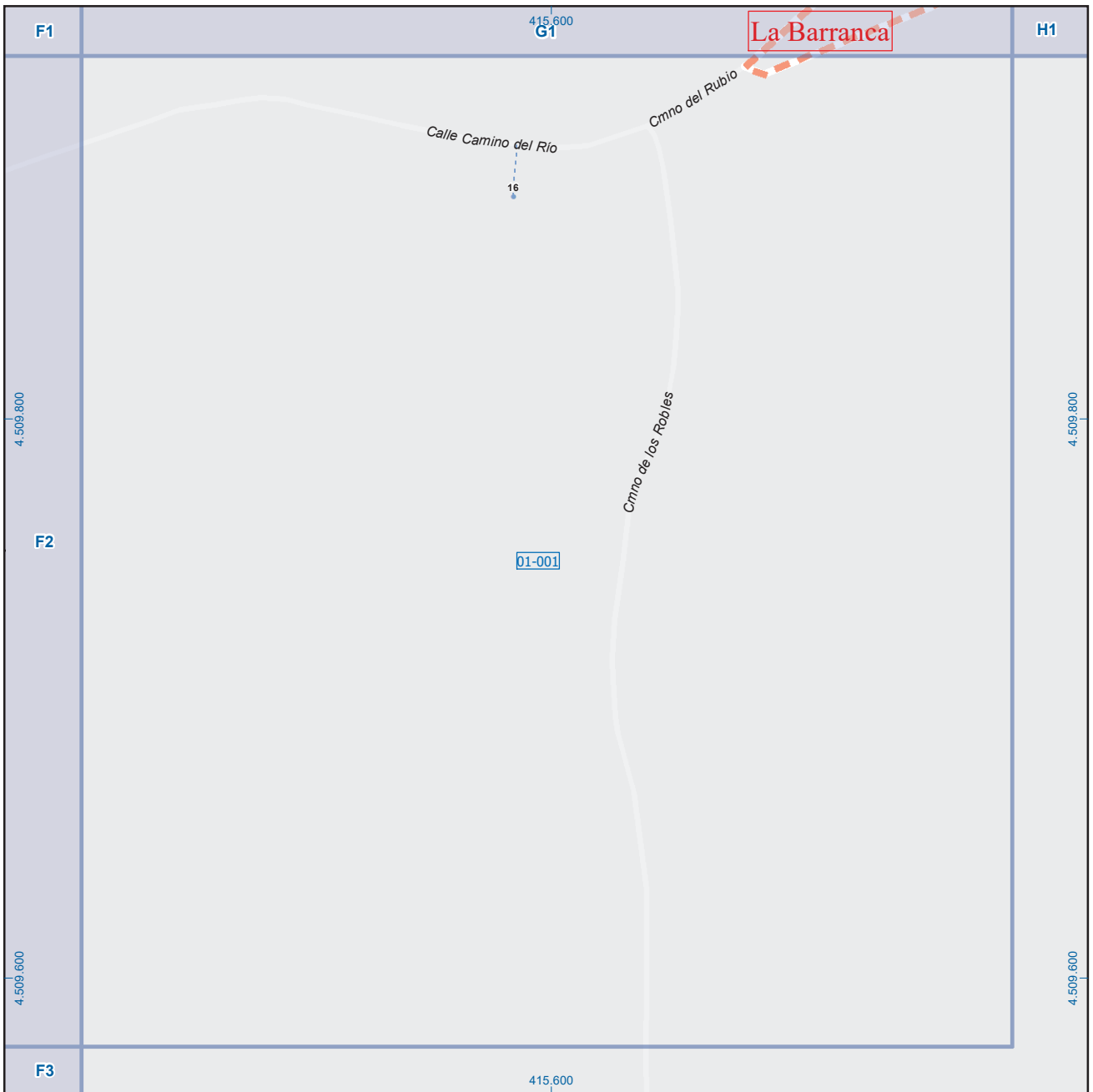

| | | | | | | | |
|----|----|----|----|----|----|----|----|
| A1 | B1 | C1 | D1 | E1 | F1 | G1 | H1 |
| A2 | B2 | C2 | D2 | E2 | F2 | G2 | H2 |
| A3 | B3 | C3 | D3 | E3 | F3 | G3 | H3 |
| A4 | B4 | C4 | D4 | E4 | F4 | G4 | H4 |
| A5 | B5 | C5 | D5 | E5 | F5 | G5 | H5 |
| A6 | B6 | C6 | D6 | E6 | F6 | G6 | H6 |

Navacerrada

Leyenda

| | | |
|--|--------|---|
| | Meco | perímetro y nombre de núcleo de población |
| | 01-002 | límite municipal; sección censal |
| | A-6 | autopistas y autovías; carreteras principales |
| | M-604 | carreteras secundarias; otras carreteras |
| | | sanidad; ayuntamiento; estación cercanías |
| | | línea de ferrocarril; línea de metro ligero |
| | | boca de metro; estación metro ligero |
| | 1 | paseillos; número de portal |
| | Calle | calles; parroquias |



Dirección General de Economía
CONSEJERÍA DE ECONOMÍA,
HACIENDA Y EMPLEO

0 10 20
m

ESCALA GRÁFICA

Mapa I - G2

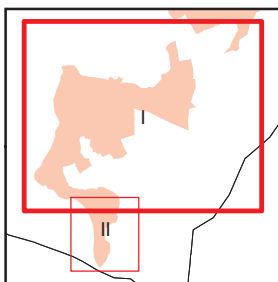
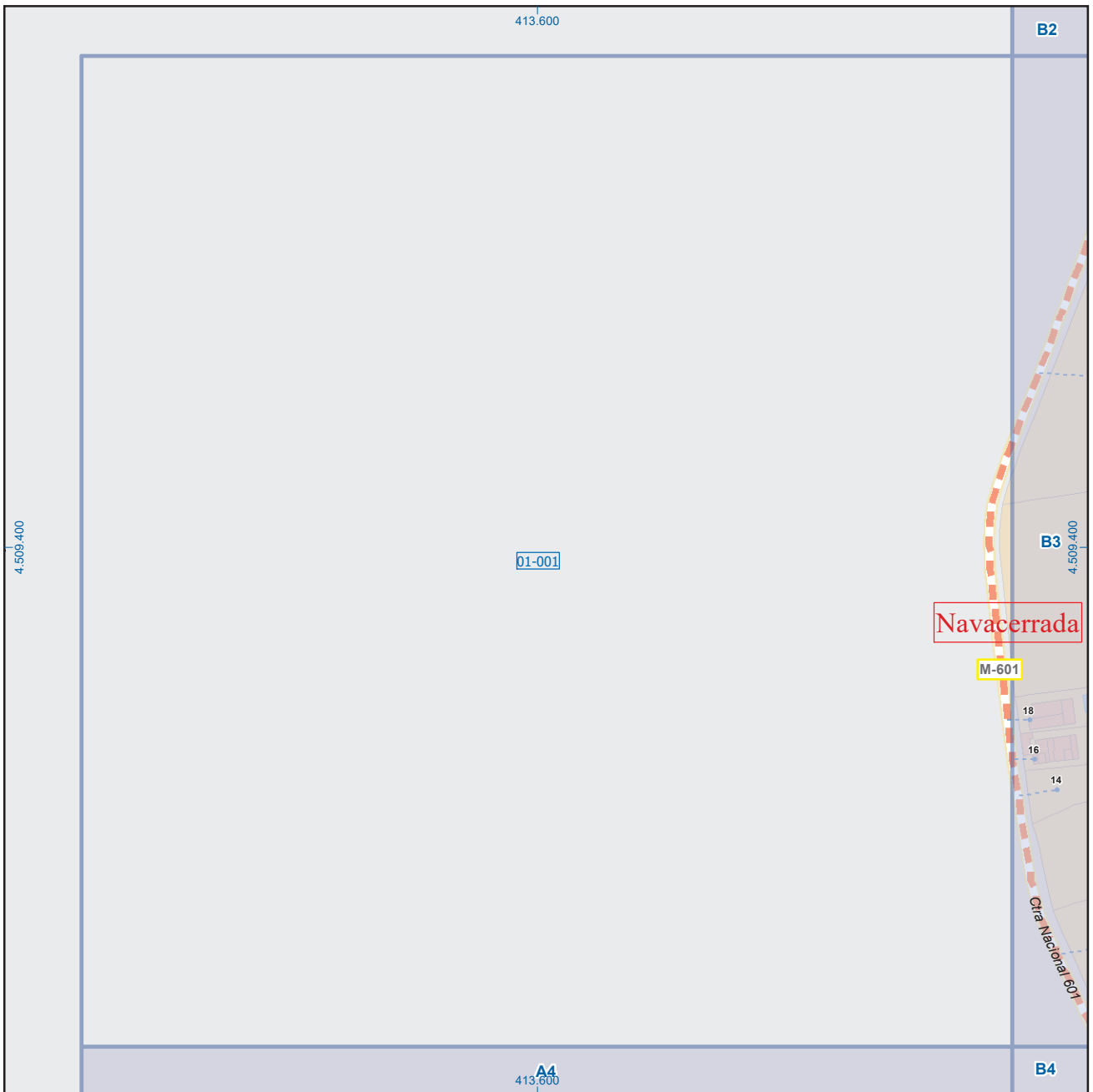

| | | | | | | | |
|----|----|----|----|----|----|----|----|
| A1 | B1 | C1 | D1 | E1 | F1 | G1 | H1 |
| A2 | B2 | C2 | D2 | E2 | F2 | G2 | H2 |
| A3 | B3 | C3 | D3 | E3 | F3 | G3 | H3 |
| A4 | B4 | C4 | D4 | E4 | F4 | G4 | H4 |
| A5 | B5 | C5 | D5 | E5 | F5 | G5 | H5 |
| A6 | B6 | C6 | D6 | E6 | F6 | G6 | H6 |

Navacerrada

Leyenda

| | | |
|--|--------|---|
| | Meco | perímetro y nombre de núcleo de población |
| | 01-002 | límite municipal; sección censal |
| | M-608 | autopistas y autovías; carreteras principales |
| | M-604 | carreteras secundarias; otras carreteras |
| | | sanidad; ayuntamiento; estación cercanías |
| | | línea de ferrocarril; línea de metro ligero |
| | | boca de metro; estación metro ligero |
| | 1 | paseillos; número de portal |
| | Calle | calles; parroquias |



Dirección General de Economía
CONSEJERÍA DE ECONOMÍA,
HACIENDA Y EMPLEO

0 10 20
m

ESCALA GRÁFICA

Mapa I - A3

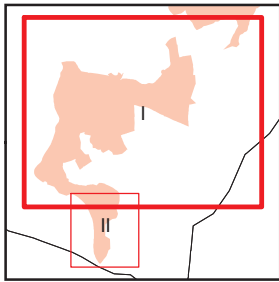
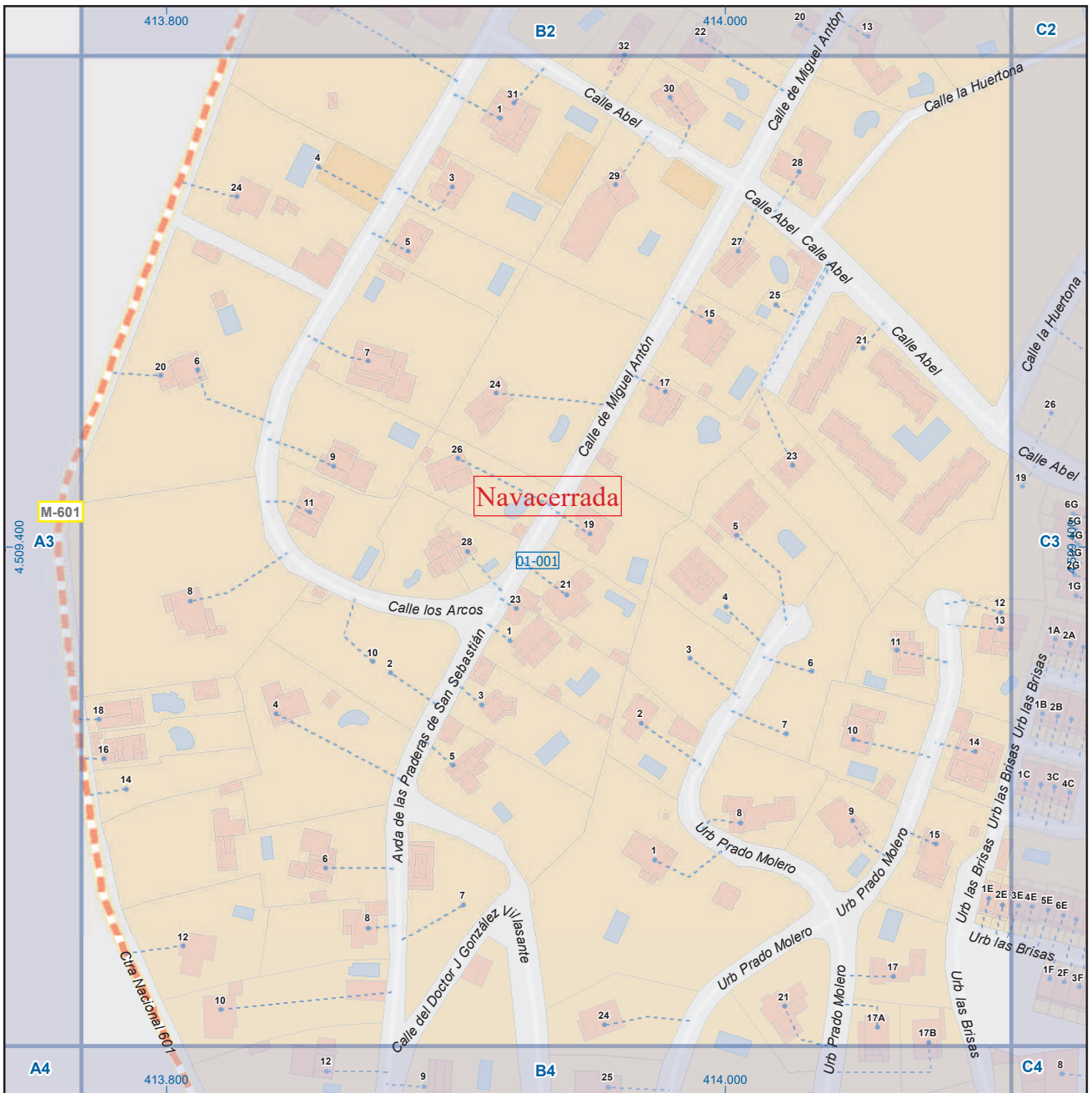

| | | | | | | | |
|----|----|----|----|----|----|----|----|
| A1 | B1 | C1 | D1 | E1 | F1 | G1 | H1 |
| A2 | B2 | C2 | D2 | E2 | F2 | G2 | H2 |
| A3 | B3 | C3 | D3 | E3 | F3 | G3 | H3 |
| A4 | B4 | C4 | D4 | E4 | F4 | G4 | H4 |
| A5 | B5 | C5 | D5 | E5 | F5 | G5 | H5 |
| A6 | B6 | C6 | D6 | E6 | F6 | G6 | H6 |

Navacerrada

Leyenda

| | | |
|--|--------|---|
| | Meco | perímetro y nombre de núcleo de población |
| | 01-002 | límite municipal; sección censal |
| | M-608 | autopistas y autovías; carreteras principales |
| | M-618 | carreteras secundarias; otras carreteras |
| | | sanidad; ayuntamiento; estación cercanías |
| | | línea de ferrocarril; línea de metro ligero |
| | | boca de metro; estación metro ligero |
| | 1 | paseillos; número de portal |
| | Calle | calles; parroquias |

 Dirección General de Economía
 CONSEJERÍA DE ECONOMÍA,
 HACIENDA Y EMPLEO

 ESCALA GRÁFICA

Mapa I - B3

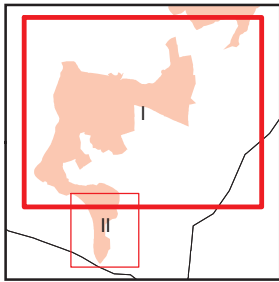

| | | | | | | | |
|----|----|-----------|----|----|----|----|----|
| A1 | B1 | C1 | D1 | E1 | F1 | G1 | H1 |
| A2 | B2 | C2 | D2 | E2 | F2 | G2 | H2 |
| A3 | B3 | C3 | D3 | E3 | F3 | G3 | H3 |
| A4 | B4 | C4 | D4 | E4 | F4 | G4 | H4 |
| A5 | B5 | C5 | D5 | E5 | F5 | G5 | H5 |
| A6 | B6 | C6 | D6 | E6 | F6 | G6 | H6 |

Navacerrada

Leyenda

- Meco perimetro y nombre de núcleo de población
- 01-002 límite municipal; sección censal
- A-6 autopistas y autovías; carreteras principales
- M-604 M-608 M-618 carreteras secundarias; otras carreteras
- Sanidad; ayuntamiento; estación cercanías
- Línea de ferrocarril; línea de metro ligero
- Boca de metro; estación metro ligero
- Paseillos; número de portal
- Calle
- Calles; parroquias

 Dirección General de Economía
CONSEJERÍA DE ECONOMÍA,
HACIENDA Y EMPLEO

 0 10 20 m
ESCALA GRÁFICA

Mapa I - C3

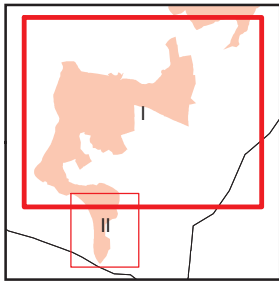
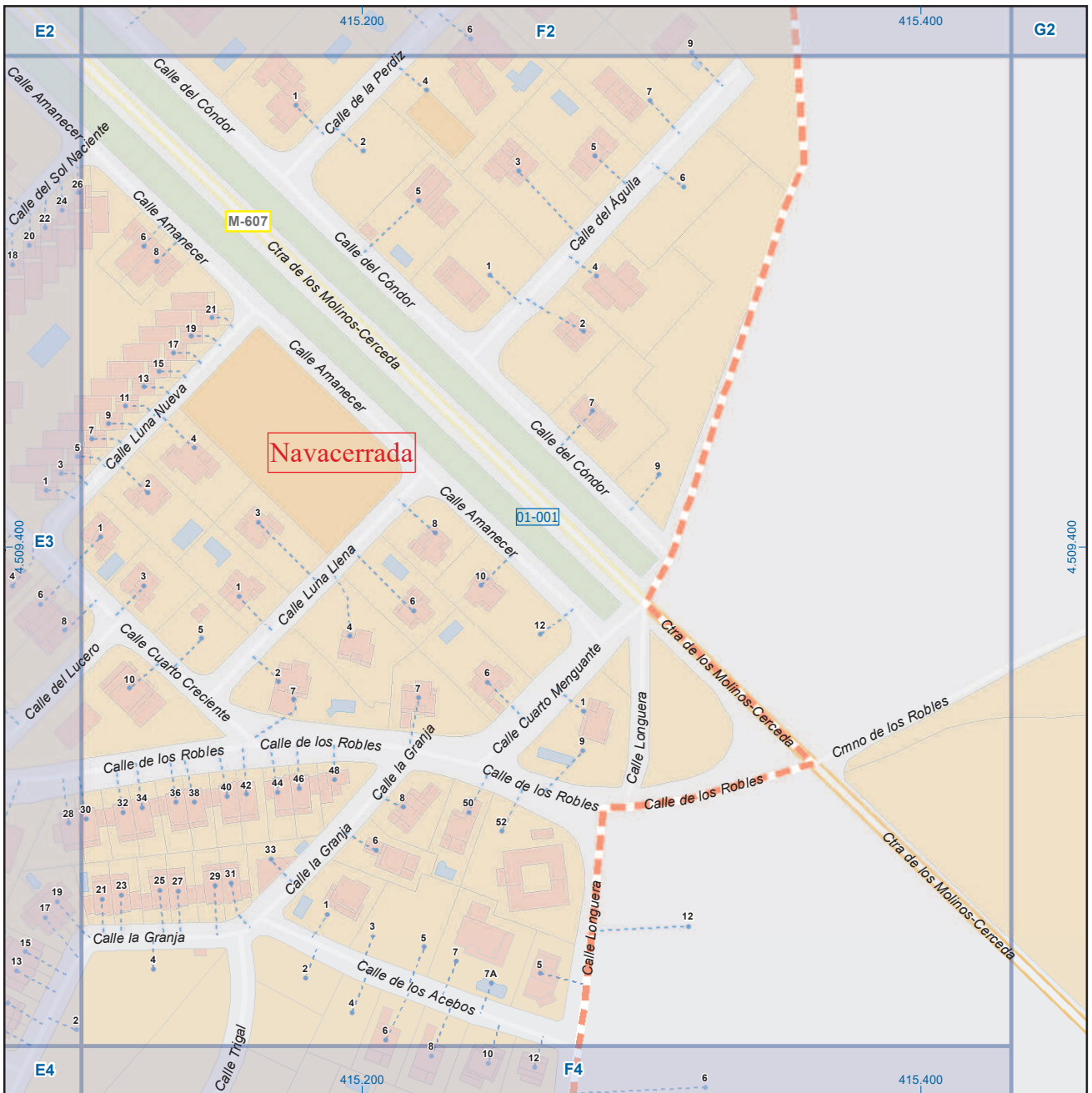

| | | | | | | | |
|----|----|----|----|----|----|----|----|
| A1 | B1 | C1 | D1 | E1 | F1 | G1 | H1 |
| A2 | B2 | C2 | D2 | E2 | F2 | G2 | H2 |
| A3 | B3 | C3 | D3 | E3 | F3 | G3 | H3 |
| A4 | B4 | C4 | D4 | E4 | F4 | G4 | H4 |
| A5 | B5 | C5 | D5 | E5 | F5 | G5 | H5 |
| A6 | B6 | C6 | D6 | E6 | F6 | G6 | H6 |

Navacerrada

Leyenda

| | | |
|--|--------|---|
| | Meco | perímetro y nombre de núcleo de población |
| | D1-002 | límite municipal; sección censal |
| | M-608 | autopistas y autovías; carreteras principales |
| | M-604 | carreteras secundarias; otras carreteras |
| | | sanidad; ayuntamiento; estación cercanías |
| | | línea de ferrocarril; línea de metro ligero |
| | | boca de metro; estación metro ligero |
| | 1 | paseillos; número de portal |
| | Calle | calles; parroquias |



Dirección General de Economía
CONSEJERÍA DE ECONOMÍA,
HACIENDA Y EMPLEO



Mapa I - F3

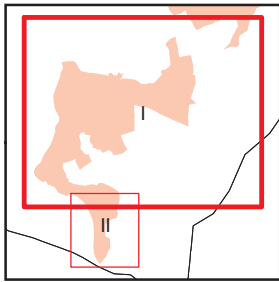
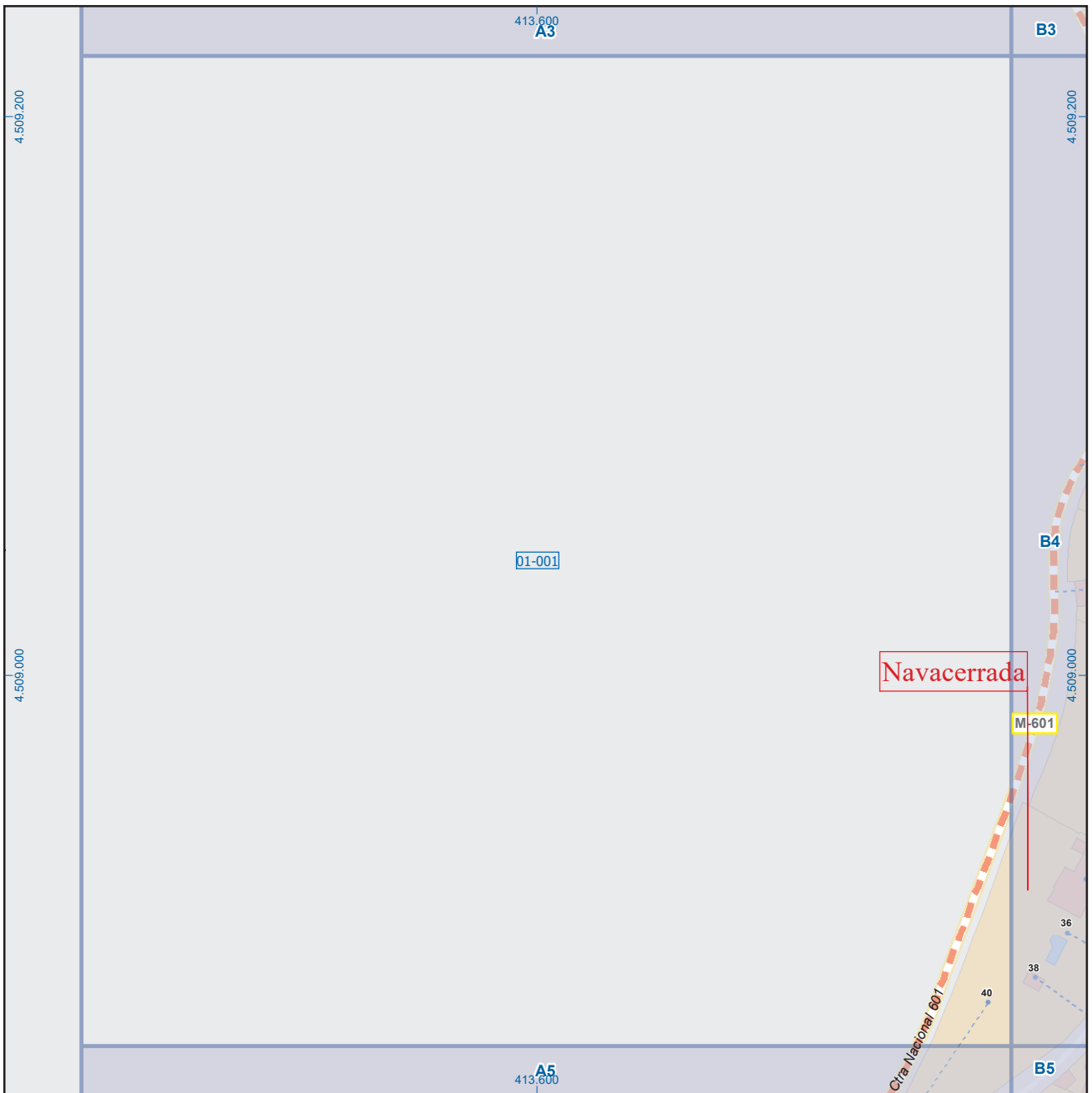

| | | | | | | | |
|----|----|----|----|----|----|----|----|
| A1 | B1 | C1 | D1 | E1 | F1 | G1 | H1 |
| A2 | B2 | C2 | D2 | E2 | F2 | G2 | H2 |
| A3 | B3 | C3 | D3 | E3 | F3 | G3 | H3 |
| A4 | B4 | C4 | D4 | E4 | F4 | G4 | H4 |
| A5 | B5 | C5 | D5 | E5 | F5 | G5 | H5 |
| A6 | B6 | C6 | D6 | E6 | F6 | G6 | H6 |

Navacerrada

Leyenda

| | | |
|--|--------|---|
| | Meco | perímetro y nombre de núcleo de población |
| | D1-002 | límite municipal; sección censal |
| | A-6 | autopistas y autovías; carreteras principales |
| | M-604 | carreteras secundarias; otras carreteras |
| | | sanidad; ayuntamiento; estación cercanías |
| | | línea de ferrocarril; línea de metro ligero |
| | | boca de metro; estación metro ligero |
| | 1 | paseillos; número de portal |
| | Calle | calles; parroquias |

 Dirección General de Economía
 CONSEJERÍA DE ECONOMÍA,
 HACIENDA Y EMPLEO

 ESCALA GRÁFICA

Mapa I - A4

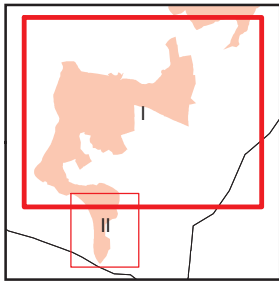
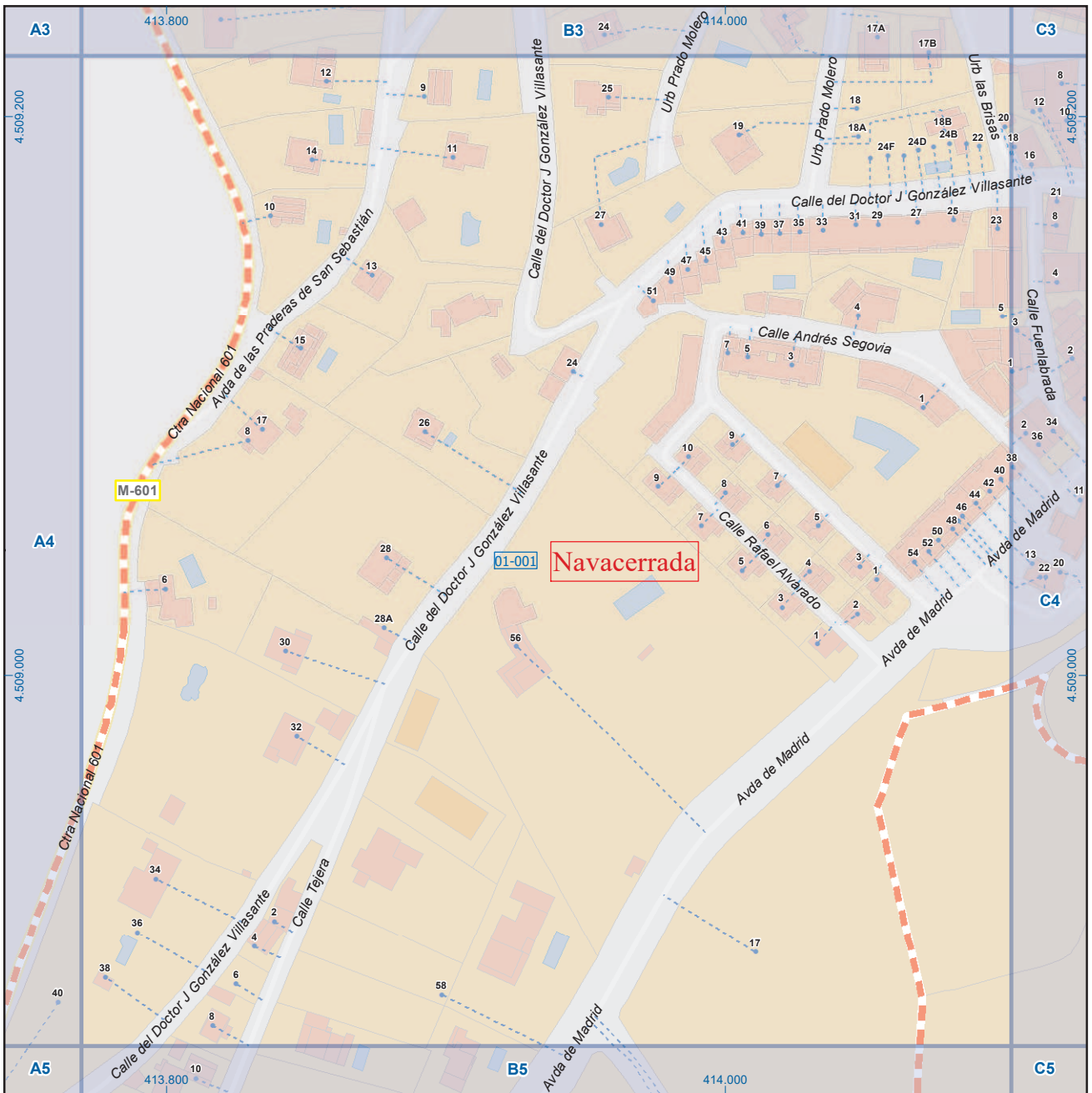

| | | | | | | | |
|----|----|----|----|----|----|----|----|
| A1 | B1 | C1 | D1 | E1 | F1 | G1 | H1 |
| A2 | B2 | C2 | D2 | E2 | F2 | G2 | H2 |
| A3 | B3 | C3 | D3 | E3 | F3 | G3 | H3 |
| A4 | B4 | C4 | D4 | E4 | F4 | G4 | H4 |
| A5 | B5 | C5 | D5 | E5 | F5 | G5 | H5 |
| A6 | B6 | C6 | D6 | E6 | F6 | G6 | H6 |

Navacerrada

Leyenda

| | | |
|--|--------|---|
| | Meco | perímetro y nombre de núcleo de población |
| | 01-002 | límite municipal; sección censal |
| | M-608 | autopistas y autovías; carreteras principales |
| | M-604 | carreteras secundarias; otras carreteras |
| | | sanidad; ayuntamiento; estación cercanías |
| | | línea de ferrocarril; línea de metro ligero |
| | | boca de metro; estación metro ligero |
| | 1 | paseillos; número de portal |
| | Calle | calles; parroquias |

 Dirección General de Economía
 CONSEJERÍA DE ECONOMÍA,
 HACIENDA Y EMPLEO

 ESCALA GRÁFICA

Mapa I - B4

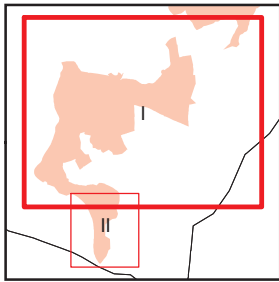
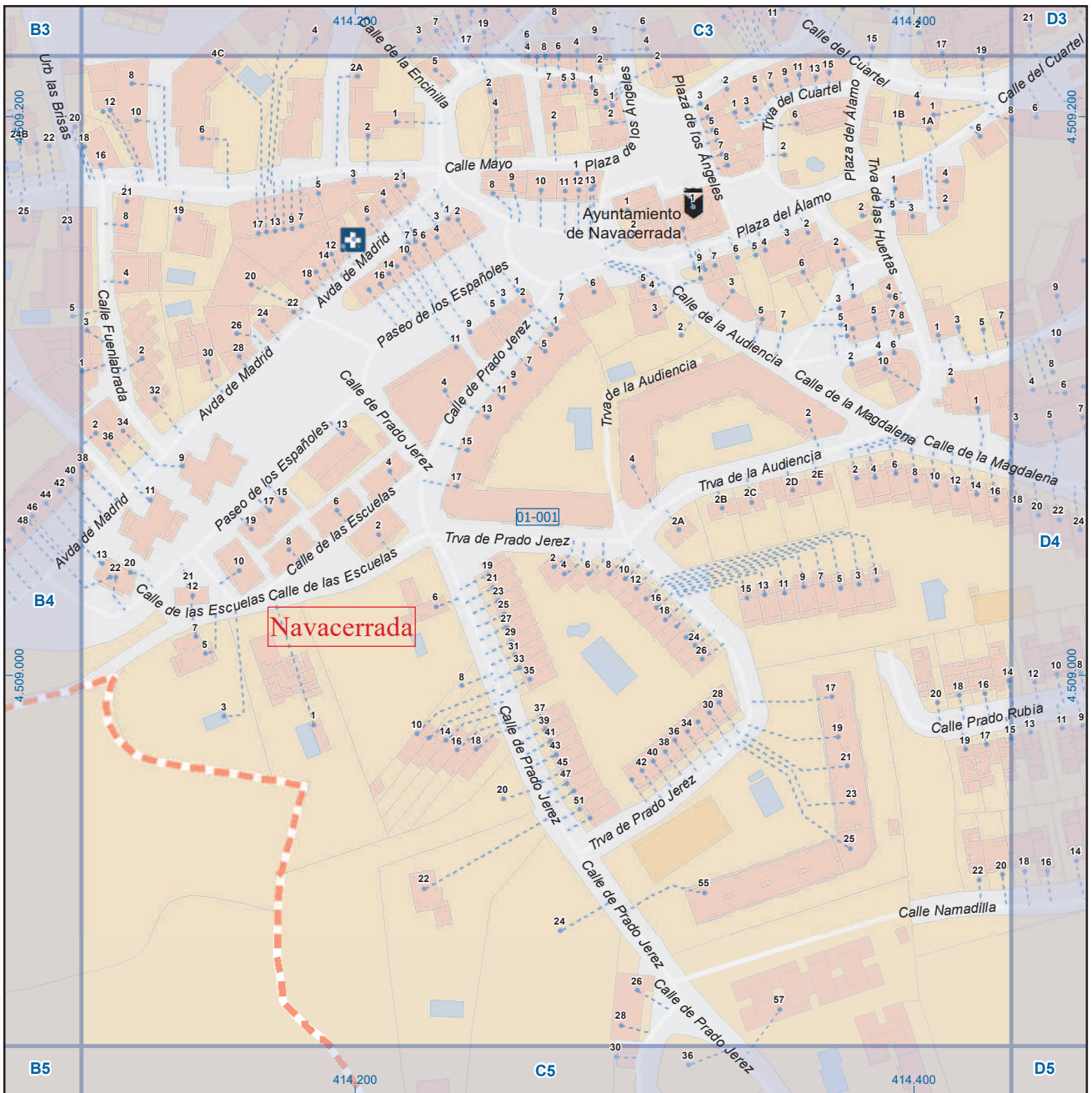

| | | | | | | | |
|----|----|----|----|----|----|----|----|
| A1 | B1 | C1 | D1 | E1 | F1 | G1 | H1 |
| A2 | B2 | C2 | D2 | E2 | F2 | G2 | H2 |
| A3 | B3 | C3 | D3 | E3 | F3 | G3 | H3 |
| A4 | B4 | C4 | D4 | E4 | F4 | G4 | H4 |
| A5 | B5 | C5 | D5 | E5 | F5 | G5 | H5 |
| A6 | B6 | C6 | D6 | E6 | F6 | G6 | H6 |

Navacerrada

Legenda

- Meco: perímetro y nombre de núcleo de población
- 01-002: límite municipal; sección censal
- A-6: autopistas y autovías; carreteras principales
- M-604: carreteras secundarias; otras carreteras
- +: sanidad; ayuntamiento; estación cercanías
- M: línea de ferrocarril; línea de metro ligero
- M-L: boca de metro; estación metro ligero
- 1: paseillos; número de portal
- Calle: calles; parroquias



Dirección General de Economía
CONSEJERÍA DE ECONOMÍA,
HACIENDA Y EMPLEO

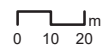

ESCALA GRÁFICA

Mapa I - C4

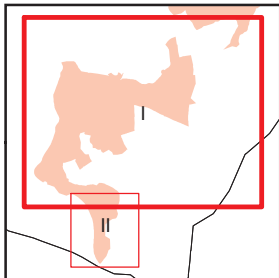
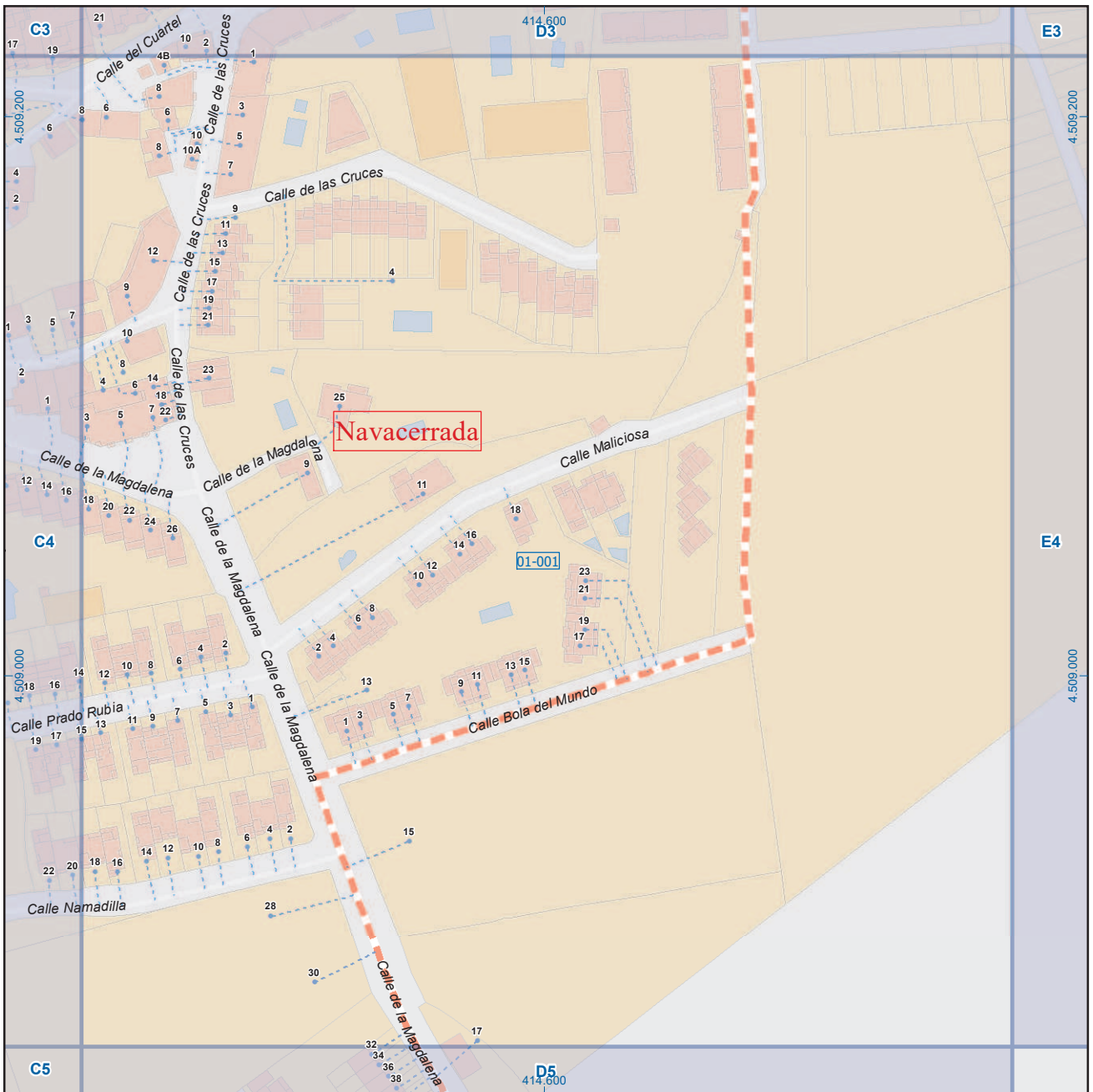

| | | | | | | | |
|----|----|----|----|----|----|----|----|
| A1 | B1 | C1 | D1 | E1 | F1 | G1 | H1 |
| A2 | B2 | C2 | D2 | E2 | F2 | G2 | H2 |
| A3 | B3 | C3 | D3 | E3 | F3 | G3 | H3 |
| A4 | B4 | C4 | D4 | E4 | F4 | G4 | H4 |
| A5 | B5 | C5 | D5 | E5 | F5 | G5 | H5 |
| A6 | B6 | C6 | D6 | E6 | F6 | G6 | H6 |

Navacerrada

Leyenda

| | | |
|--|--------|---|
| | Meco | perímetro y nombre de núcleo de población |
| | 01-002 | límite municipal; sección censal |
| | A-6 | autopistas y autovías; carreteras principales |
| | M-604 | carreteras secundarias; otras carreteras |
| | | sanidad; ayuntamiento; estación cercanías |
| | | línea de ferrocarril; línea de metro ligero |
| | ML | boca de metro; estación metro ligero |
| | 1 | paseillos; número de portal |
| | Calle | calles; parroquias |

 Dirección General de Economía
 CONSEJERÍA DE ECONOMÍA,
 HACIENDA Y EMPLEO

 ESCALA GRÁFICA

Mapa I - D4

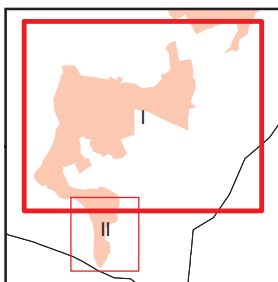
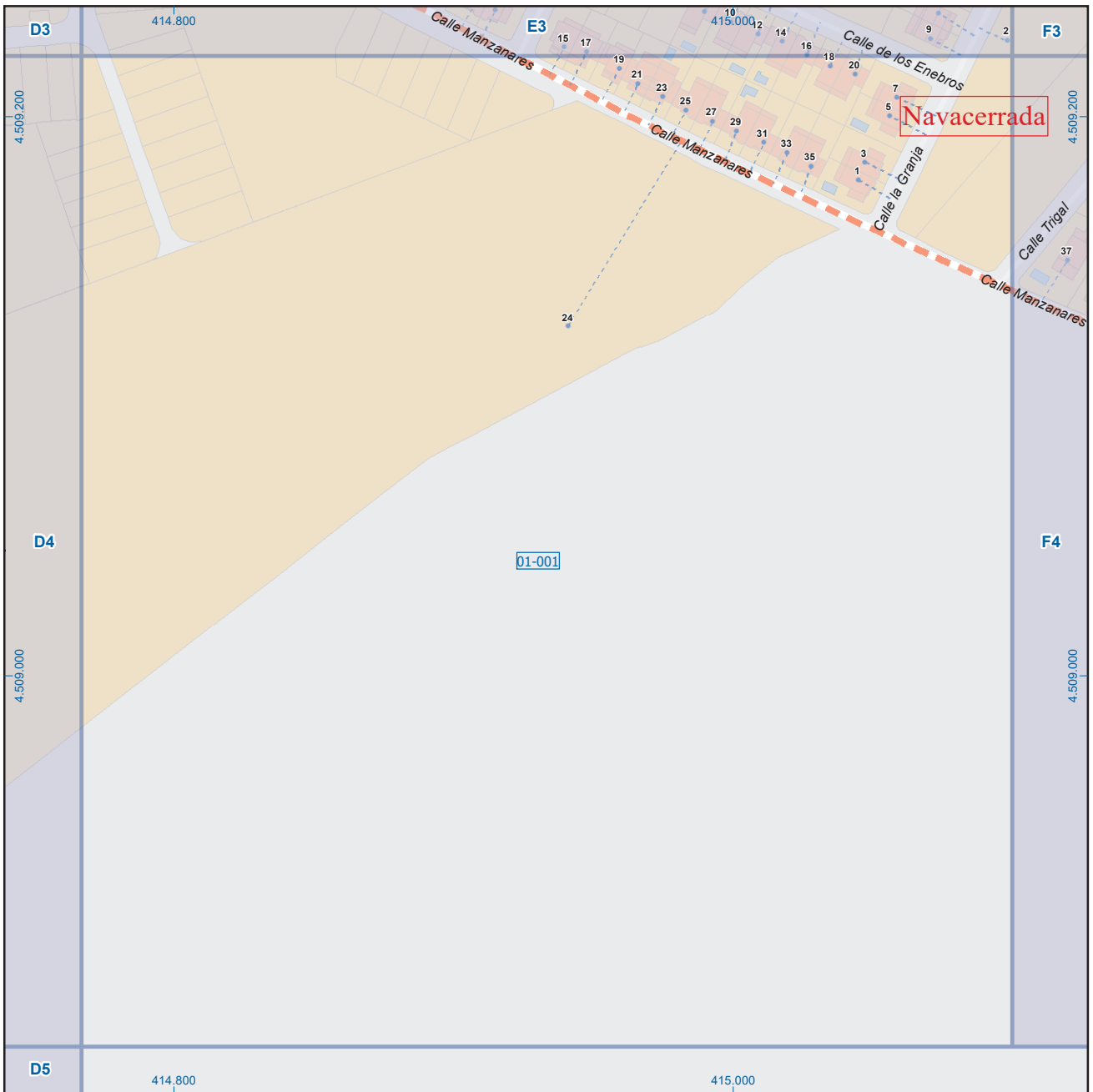

| | | | | | | | |
|----|----|----|----|----|----|----|----|
| A1 | B1 | C1 | D1 | E1 | F1 | G1 | H1 |
| A2 | B2 | C2 | D2 | E2 | F2 | G2 | H2 |
| A3 | B3 | C3 | D3 | E3 | F3 | G3 | H3 |
| A4 | B4 | C4 | D4 | E4 | F4 | G4 | H4 |
| A5 | B5 | C5 | D5 | E5 | F5 | G5 | H5 |
| A6 | B6 | C6 | D6 | E6 | F6 | G6 | H6 |

Navacerrada

Leyenda

| | | |
|--|--------|---|
| | Meco | perímetro y nombre de núcleo de población |
| | 01-002 | límite municipal; sección censal |
| | A-6 | autopistas y autovías; carreteras principales |
| | M-604 | carreteras secundarias; otras carreteras |
| | | sanidad; ayuntamiento; estación cercanías |
| | | línea de ferrocarril; línea de metro ligero |
| | | boca de metro; estación metro ligero |
| | 1 | paseillos; número de portal |
| | Calle | calles; parroquias |



Dirección General de Economía
CONSEJERÍA DE ECONOMÍA,
HACIENDA Y EMPLEO

0 10 20
m

ESCALA GRÁFICA

Mapa I - E4

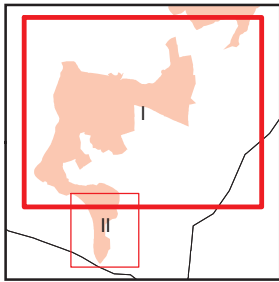
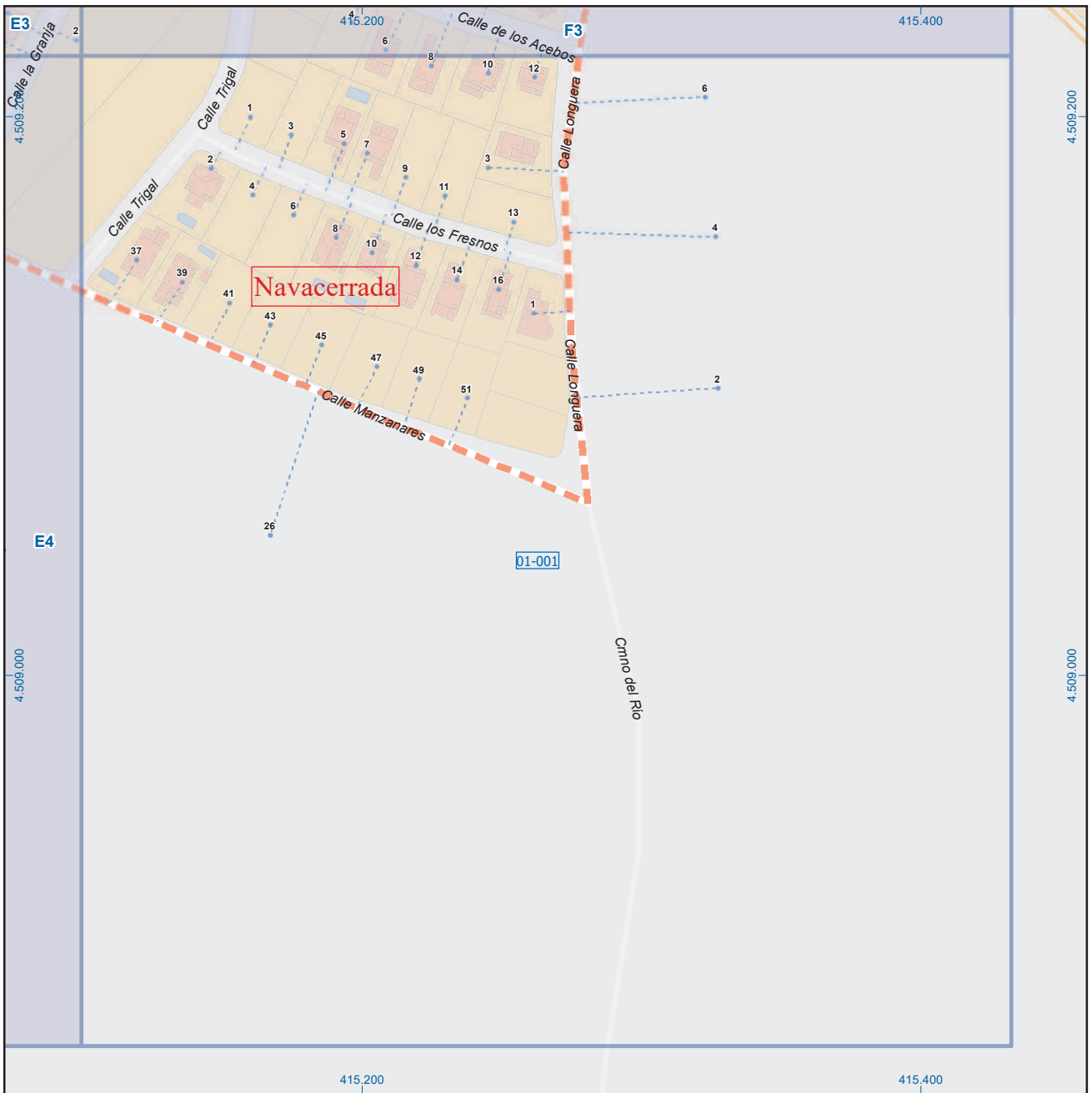

| | | | | | | | |
|----|----|----|----|----|----|----|----|
| A1 | B1 | C1 | D1 | E1 | F1 | G1 | H1 |
| A2 | B2 | C2 | D2 | E2 | F2 | G2 | H2 |
| A3 | B3 | C3 | D3 | E3 | F3 | G3 | H3 |
| A4 | B4 | C4 | D4 | E4 | F4 | G4 | H4 |
| A5 | B5 | C5 | D5 | E5 | F5 | G5 | H5 |
| A6 | B6 | C6 | D6 | E6 | F6 | G6 | H6 |

Navacerrada

Leyenda

| | | |
|--|--------|---|
| | Meco | perímetro y nombre de núcleo de población |
| | D1-001 | límite municipal; sección censal |
| | A-6 | autopistas y autovías; carreteras principales |
| | M-604 | carreteras secundarias; otras carreteras |
| | | sanidad; ayuntamiento; estación cercanías |
| | | línea de ferrocarril; línea de metro ligero |
| | | boca de metro; estación metro ligero |
| | 1 | paseillos; número de portal |
| | Calle | calles; parroquias |

 Dirección General de Economía
 CONSEJERÍA DE ECONOMÍA,
 HACIENDA Y EMPLEO

 ESCALA GRÁFICA

Mapa I - F4

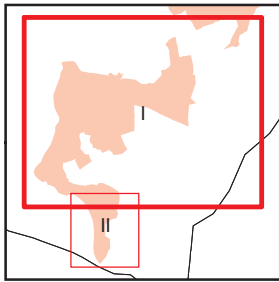
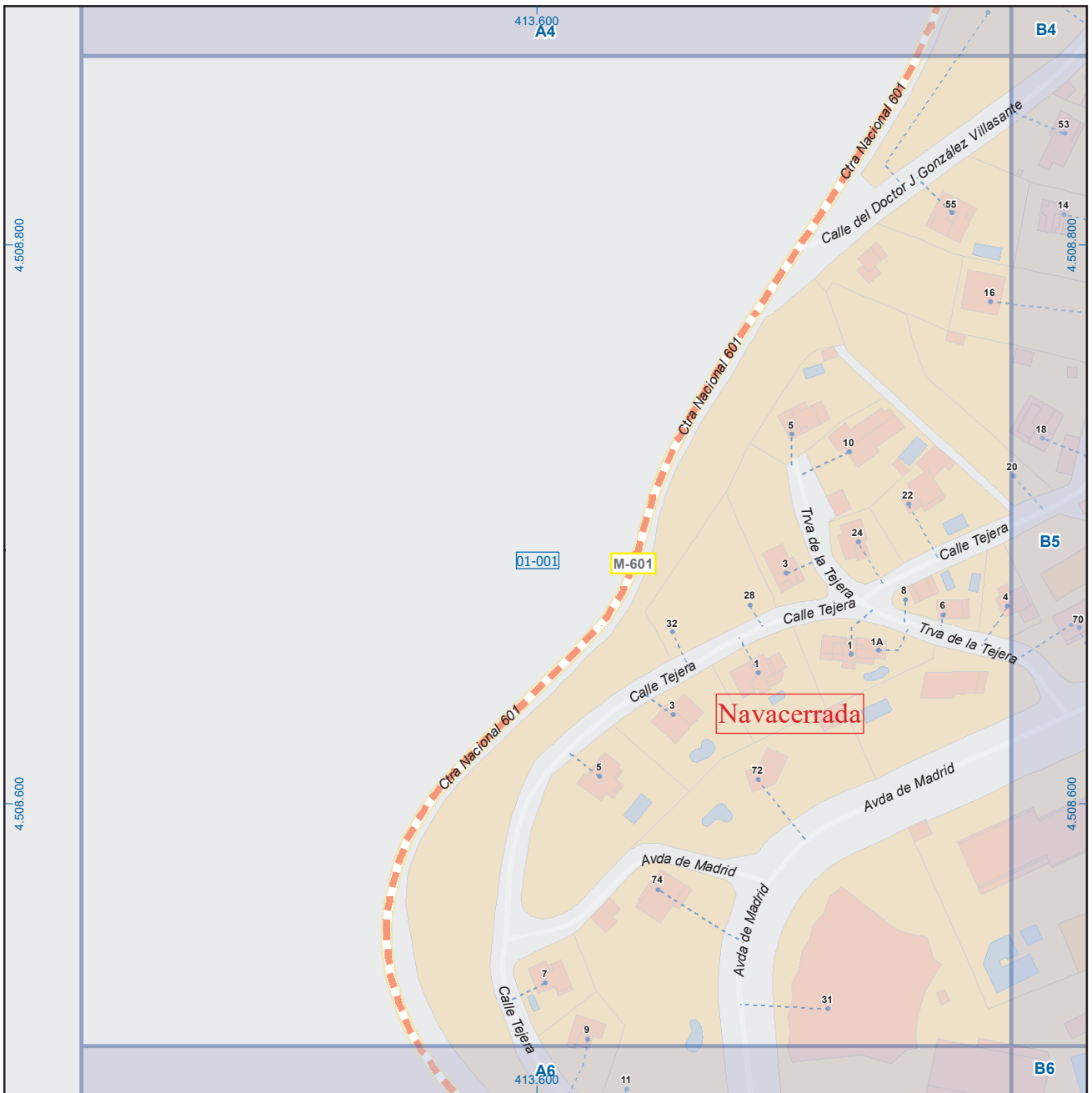

| | | | | | | | |
|----|----|----|----|----|----|----|----|
| A1 | B1 | C1 | D1 | E1 | F1 | G1 | H1 |
| A2 | B2 | C2 | D2 | E2 | F2 | G2 | H2 |
| A3 | B3 | C3 | D3 | E3 | F3 | G3 | H3 |
| A4 | B4 | C4 | D4 | E4 | F4 | G4 | H4 |
| A5 | B5 | C5 | D5 | E5 | F5 | G5 | H5 |
| A6 | B6 | C6 | D6 | E6 | F6 | G6 | H6 |

Navacerrada

Leyenda

| | | |
|--|--------|---|
| | Meco | perímetro y nombre de núcleo de población |
| | D1-002 | límite municipal; sección censal |
| | A-6 | autopistas y autovías; carreteras principales |
| | M-604 | carreteras secundarias; otras carreteras |
| | | sanidad; ayuntamiento; estación cercanías |
| | | línea de ferrocarril; línea de metro ligero |
| | | boca de metro; estación metro ligero |
| | 1 | paseillos; número de portal |
| | Calle | calles; parroquias |

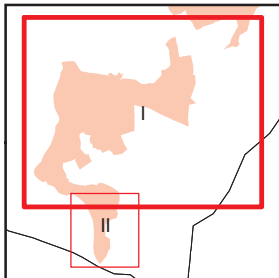
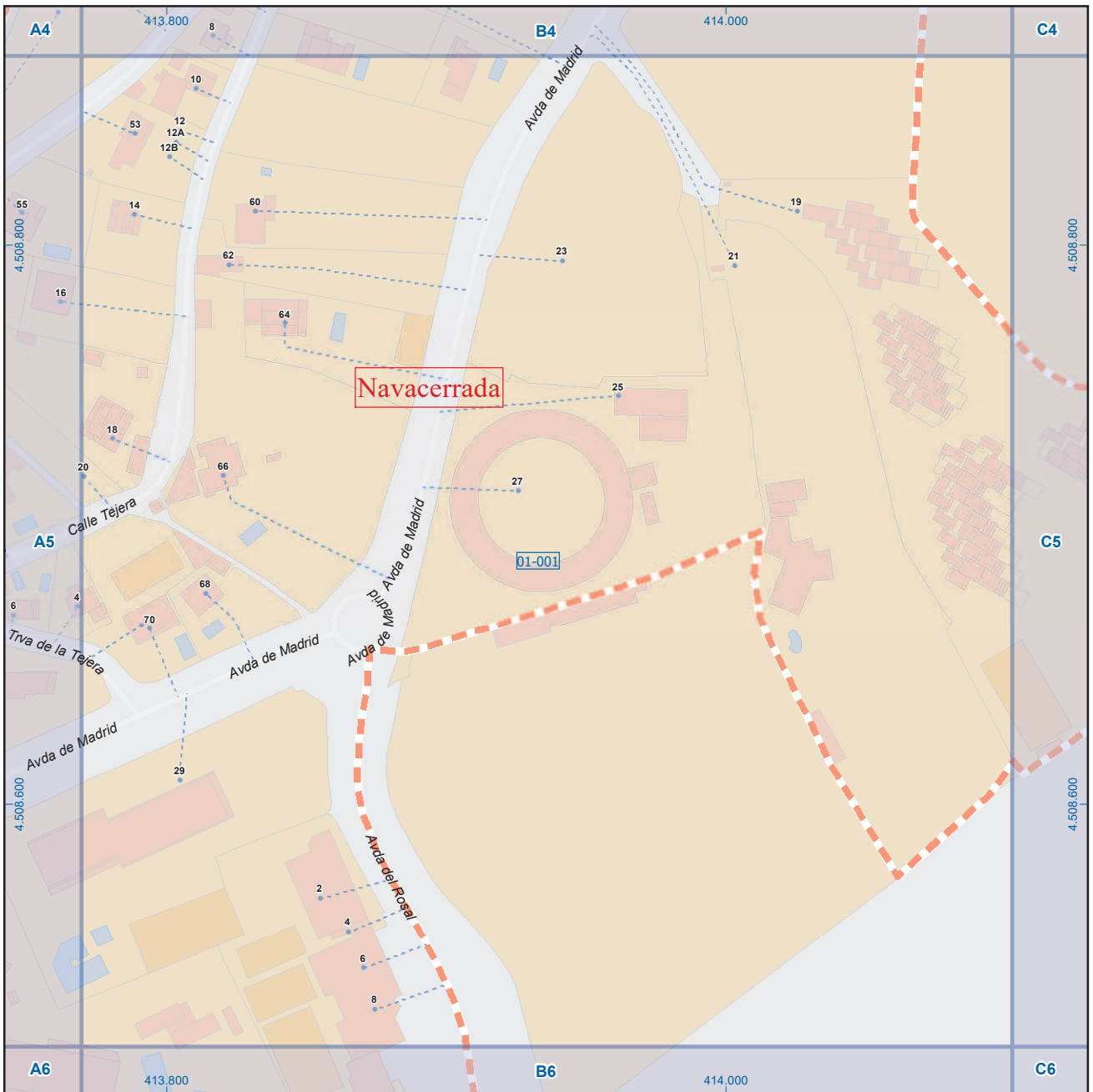

| | | | | | | | |
|----|----|----|----|----|----|----|----|
| A1 | B1 | C1 | D1 | E1 | F1 | G1 | H1 |
| A2 | B2 | C2 | D2 | E2 | F2 | G2 | H2 |
| A3 | B3 | C3 | D3 | E3 | F3 | G3 | H3 |
| A4 | B4 | C4 | D4 | E4 | F4 | G4 | H4 |
| A5 | B5 | C5 | D5 | E5 | F5 | G5 | H5 |
| A6 | B6 | C6 | D6 | E6 | F6 | G6 | H6 |

Navacerrada

Leyenda

| | | |
|--|--------|---|
| | Meco | perímetro y nombre de núcleo de población |
| | 01-002 | límite municipal; sección censal |
| | M-608 | autopistas y autovías; carreteras principales |
| | M-604 | carreteras secundarias; otras carreteras |
| | | sanidad; ayuntamiento; estación cercanías |
| | | línea de ferrocarril; línea de metro ligero |
| | ML | boca de metro; estación metro ligero |
| | 1 | paseillos; número de portal |
| | Calle | calles; parroquias |



Dirección General de Economía
CONSEJERÍA DE ECONOMÍA,
HACIENDA Y EMPLEO

0 10 20
m

ESCALA GRÁFICA

Mapa I - B5

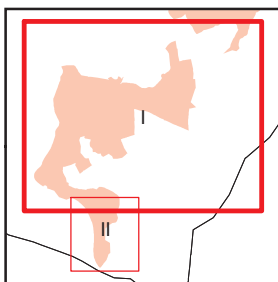
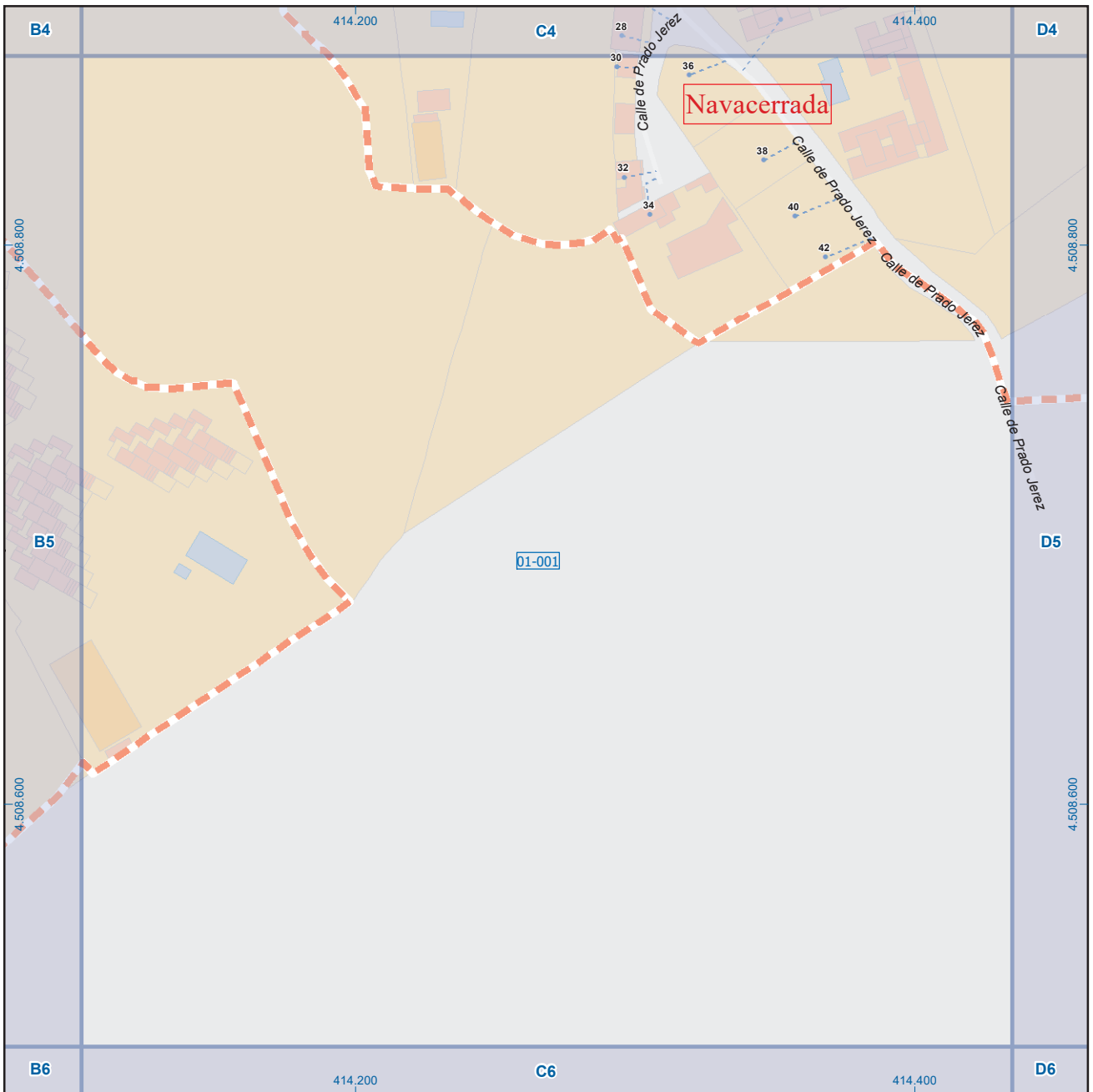

| | | | | | | | |
|----|----|----|----|----|----|----|----|
| A1 | B1 | C1 | D1 | E1 | F1 | G1 | H1 |
| A2 | B2 | C2 | D2 | E2 | F2 | G2 | H2 |
| A3 | B3 | C3 | D3 | E3 | F3 | G3 | H3 |
| A4 | B4 | C4 | D4 | E4 | F4 | G4 | H4 |
| A5 | B5 | C5 | D5 | E5 | F5 | G5 | H5 |
| A6 | B6 | C6 | D6 | E6 | F6 | G6 | H6 |

Navacerrada

Leyenda

| | | |
|--|--------|---|
| | Meco | perímetro y nombre de núcleo de población |
| | 01-002 | límite municipal; sección censal |
| | A-6 | autopistas y autovías; carreteras principales |
| | M-604 | carreteras secundarias; otras carreteras |
| | | sanidad; ayuntamiento; estación cercanías |
| | | línea de ferrocarril; línea de metro ligero |
| | ML | boca de metro; estación metro ligero |
| | 1 | paseillos; número de portal |
| | Calle | calles; parroquias |



Dirección General de Economía
CONSEJERÍA DE ECONOMÍA,
HACIENDA Y EMPLEO

0 10 20
m

ESCALA GRÁFICA

Mapa I - C5

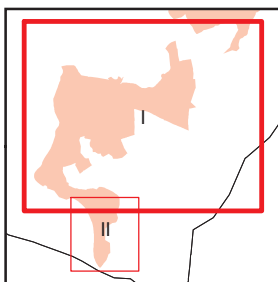
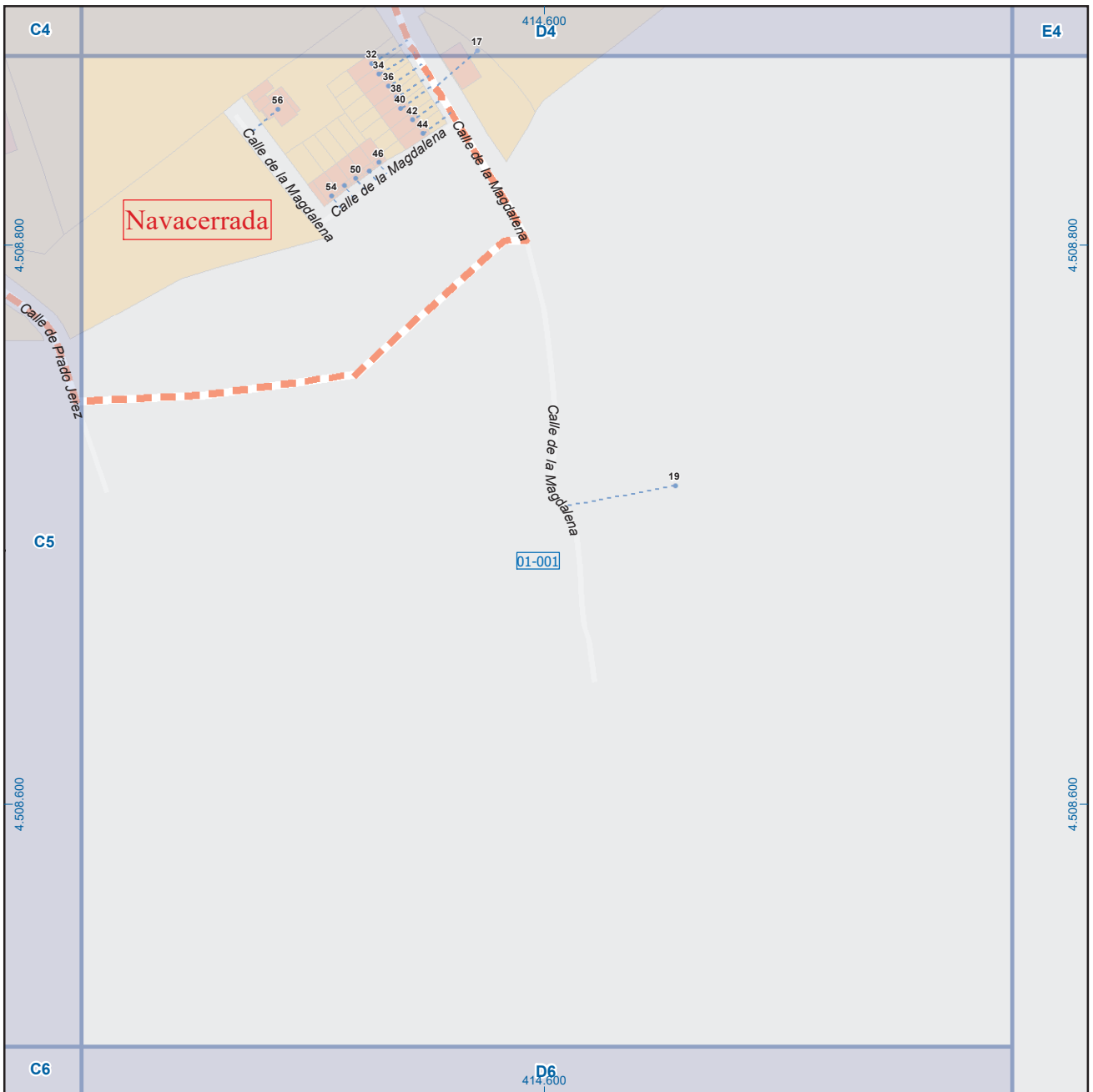

| | | | | | | | |
|----|----|----|----|----|----|----|----|
| A1 | B1 | C1 | D1 | E1 | F1 | G1 | H1 |
| A2 | B2 | C2 | D2 | E2 | F2 | G2 | H2 |
| A3 | B3 | C3 | D3 | E3 | F3 | G3 | H3 |
| A4 | B4 | C4 | D4 | E4 | F4 | G4 | H4 |
| A5 | B5 | C5 | D5 | E5 | F5 | G5 | H5 |
| A6 | B6 | C6 | D6 | E6 | F6 | G6 | H6 |

Navacerrada

Leyenda

| | | |
|--|--------|---|
| | Meco | perímetro y nombre de núcleo de población |
| | D1-002 | límite municipal; sección censal |
| | M-608 | autopistas y autovías; carreteras principales |
| | M-604 | carreteras secundarias; otras carreteras |
| | | sanidad; ayuntamiento; estación cercanías |
| | | línea de ferrocarril; línea de metro ligero |
| | | boca de metro; estación metro ligero |
| | 1 | paseillos; número de portal |
| | Calle | calles; parroquias |



Dirección General de Economía
CONSEJERÍA DE ECONOMÍA,
HACIENDA Y EMPLEO



ESCALA GRÁFICA

Mapa I - D5

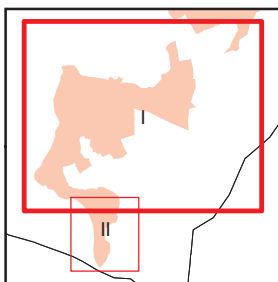
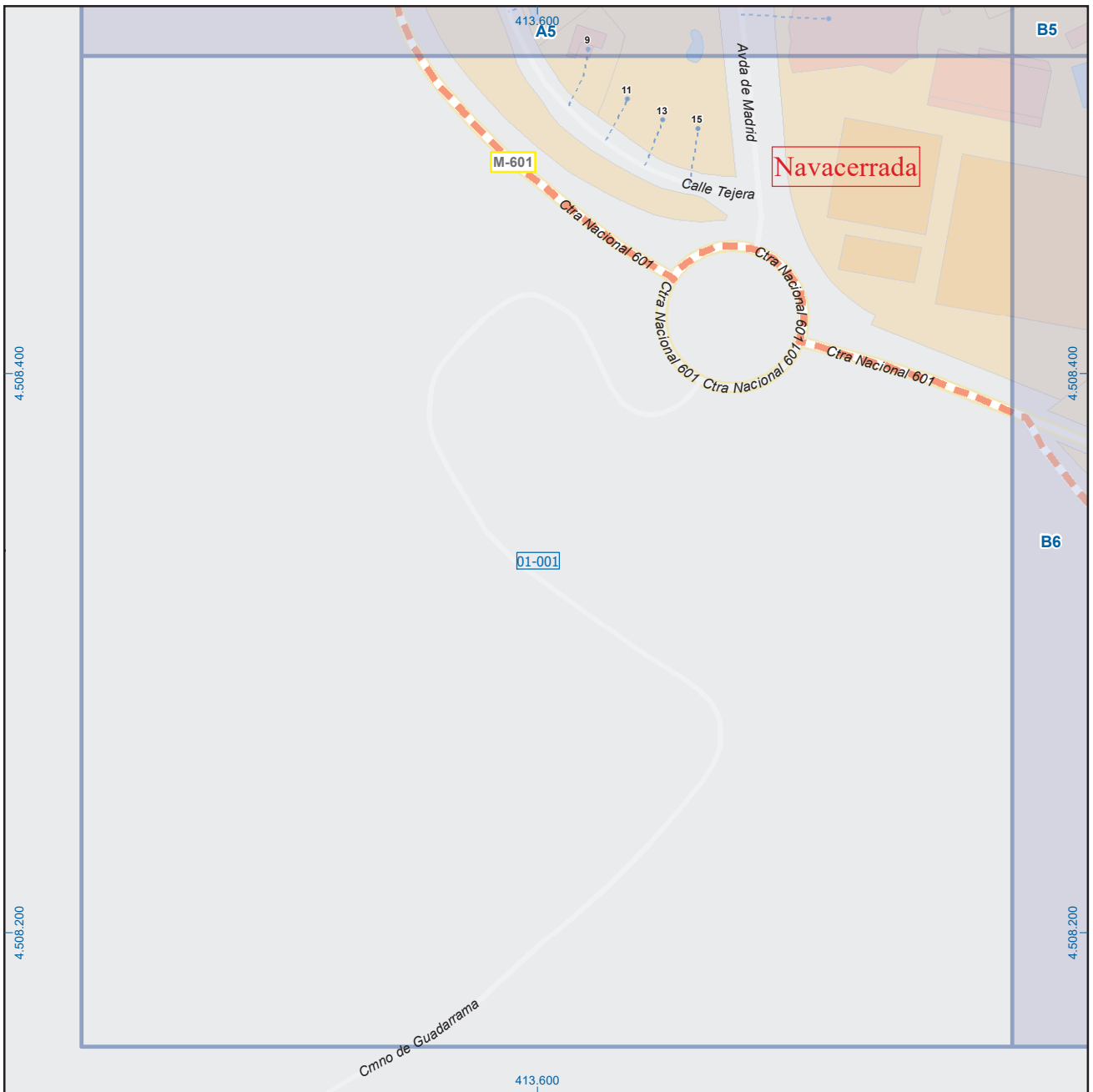

| | | | | | | | |
|----|----|----|----|----|----|----|----|
| A1 | B1 | C1 | D1 | E1 | F1 | G1 | H1 |
| A2 | B2 | C2 | D2 | E2 | F2 | G2 | H2 |
| A3 | B3 | C3 | D3 | E3 | F3 | G3 | H3 |
| A4 | B4 | C4 | D4 | E4 | F4 | G4 | H4 |
| A5 | B5 | C5 | D5 | E5 | F5 | G5 | H5 |
| A6 | B6 | C6 | D6 | E6 | F6 | G6 | H6 |

Navacerrada

Leyenda

| | | |
|--|--------|---|
| | Meco | perímetro y nombre de núcleo de población |
| | D1-002 | límite municipal; sección censal |
| | M-608 | autopistas y autovías; carreteras principales |
| | M-604 | carreteras secundarias; otras carreteras |
| | | sanidad; ayuntamiento; estación cercanías |
| | | línea de ferrocarril; línea de metro ligero |
| | | boca de metro; estación metro ligero |
| | 1 | paseillos; número de portal |
| | Calle | calles; parroquias |



Dirección General de Economía
CONSEJERÍA DE ECONOMÍA,
HACIENDA Y EMPLEO

0 10 20 m

ESCALA GRÁFICA

Mapa I - A6

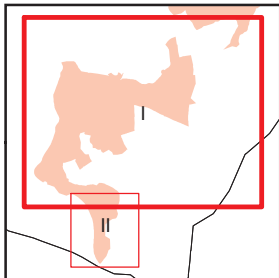
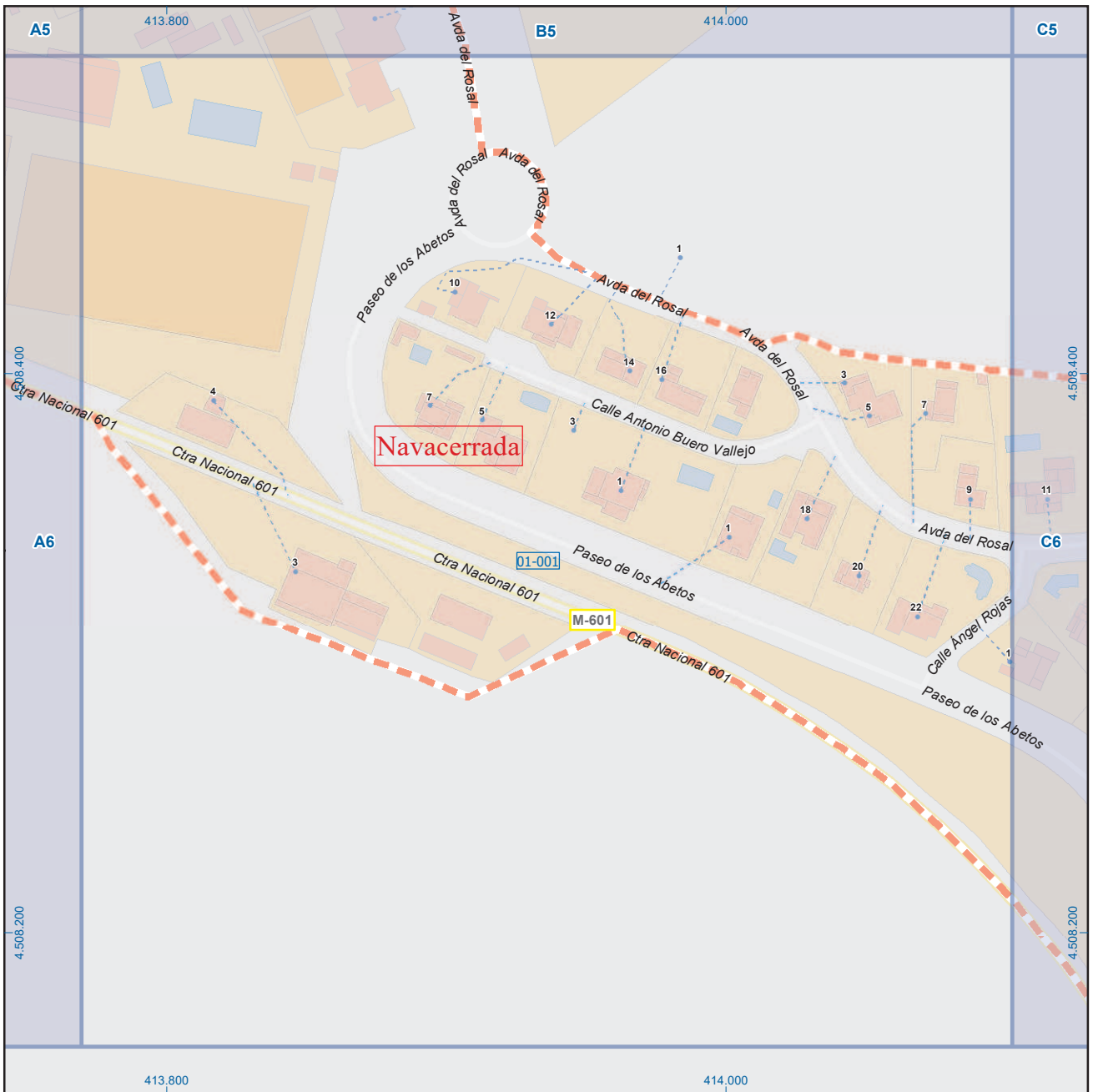

| | | | | | | | |
|----|----|----|----|----|----|----|----|
| A1 | B1 | C1 | D1 | E1 | F1 | G1 | H1 |
| A2 | B2 | C2 | D2 | E2 | F2 | G2 | H2 |
| A3 | B3 | C3 | D3 | E3 | F3 | G3 | H3 |
| A4 | B4 | C4 | D4 | E4 | F4 | G4 | H4 |
| A5 | B5 | C5 | D5 | E5 | F5 | G5 | H5 |
| A6 | B6 | C6 | D6 | E6 | F6 | G6 | H6 |

Navacerrada

Leyenda

| | | |
|--|--------|---|
| | Meco | perímetro y nombre de núcleo de población |
| | D1-002 | límite municipal; sección censal |
| | A-6 | autopistas y autovías; carreteras principales |
| | M-604 | carreteras secundarias; otras carreteras |
| | | sanidad; ayuntamiento; estación cercanías |
| | | línea de ferrocarril; línea de metro ligero |
| | | boca de metro; estación metro ligero |
| | | |
| | 1 | paseillos; número de portal |
| | Calle | calles; parroquias |



Dirección General de Economía
CONSEJERÍA DE ECONOMÍA,
HACIENDA Y EMPLEO

0 10 20
m

ESCALA GRÁFICA

Mapa I - B6

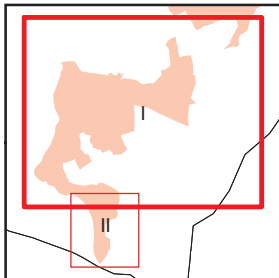
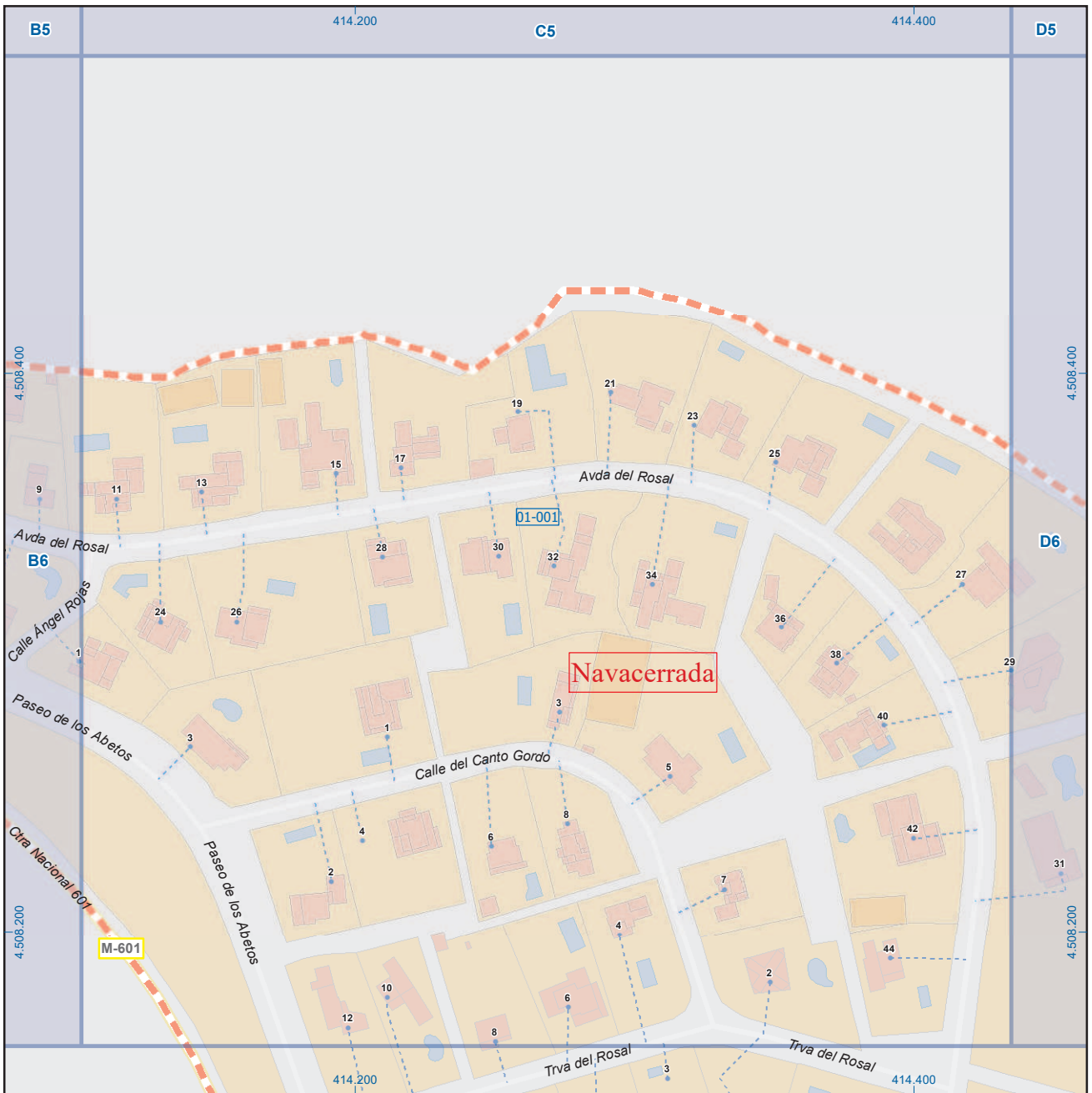

| | | | | | | | |
|----|----|----|----|----|----|----|----|
| A1 | B1 | C1 | D1 | E1 | F1 | G1 | H1 |
| A2 | B2 | C2 | D2 | E2 | F2 | G2 | H2 |
| A3 | B3 | C3 | D3 | E3 | F3 | G3 | H3 |
| A4 | B4 | C4 | D4 | E4 | F4 | G4 | H4 |
| A5 | B5 | C5 | D5 | E5 | F5 | G5 | H5 |
| A6 | B6 | C6 | D6 | E6 | F6 | G6 | H6 |

Navacerrada

Leyenda

| | | |
|--|---------------|---|
| | Meco | perímetro y nombre de núcleo de población |
| | 01-002 | límite municipal; sección censal |
| | M-608 | autopistas y autovías; carreteras principales |
| | M-604 | carreteras secundarias; otras carreteras |
| | | sanidad; ayuntamiento; estación cercanías |
| | | línea de ferrocarril; línea de metro ligero |
| | | boca de metro; estación metro ligero |
| | 1 | paseillos; número de portal |
| | Calle | calles; parroquias |

 Dirección General de Economía
 CONSEJERÍA DE ECONOMÍA,
 HACIENDA Y EMPLEO

 ESCALA GRÁFICA

Mapa I - C6

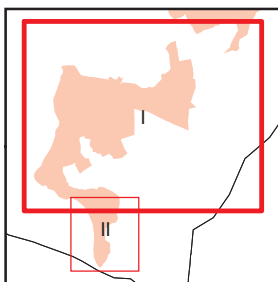
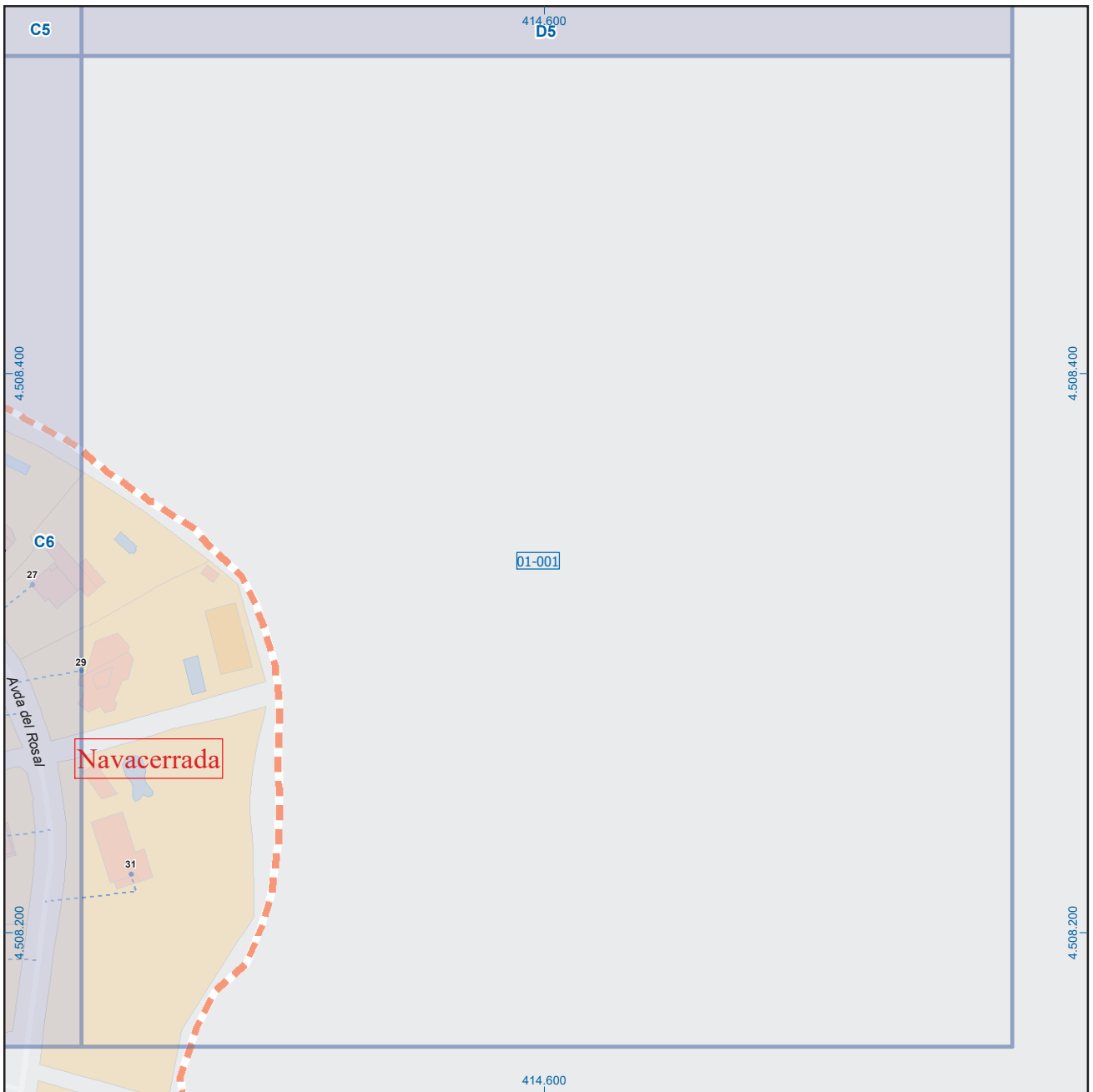

| | | | | | | | |
|----|----|----|----|----|----|----|----|
| A1 | B1 | C1 | D1 | E1 | F1 | G1 | H1 |
| A2 | B2 | C2 | D2 | E2 | F2 | G2 | H2 |
| A3 | B3 | C3 | D3 | E3 | F3 | G3 | H3 |
| A4 | B4 | C4 | D4 | E4 | F4 | G4 | H4 |
| A5 | B5 | C5 | D5 | E5 | F5 | G5 | H5 |
| A6 | B6 | C6 | D6 | E6 | F6 | G6 | H6 |

Navacerrada

Leyenda

| | | |
|--|--------|---|
| | Meco | perímetro y nombre de núcleo de población |
| | D1-002 | límite municipal; sección censal |
| | A-6 | autopistas y autovías; carreteras principales |
| | M-604 | carreteras secundarias; otras carreteras |
| | | sanidad; ayuntamiento; estación cercanías |
| | | línea de ferrocarril; línea de metro ligero |
| | ML | boca de metro; estación metro ligero |
| | 1 | paseillos; número de portal |
| | Calle | calles; parroquias |



Dirección General de Economía
CONSEJERÍA DE ECONOMÍA,
HACIENDA Y EMPLEO

0 10 20
m

ESCALA GRÁFICA

Mapa I - D6

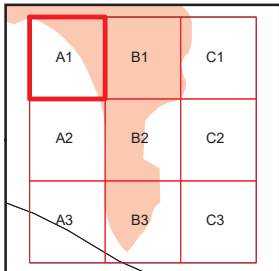
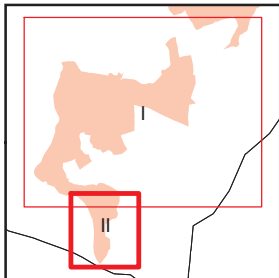
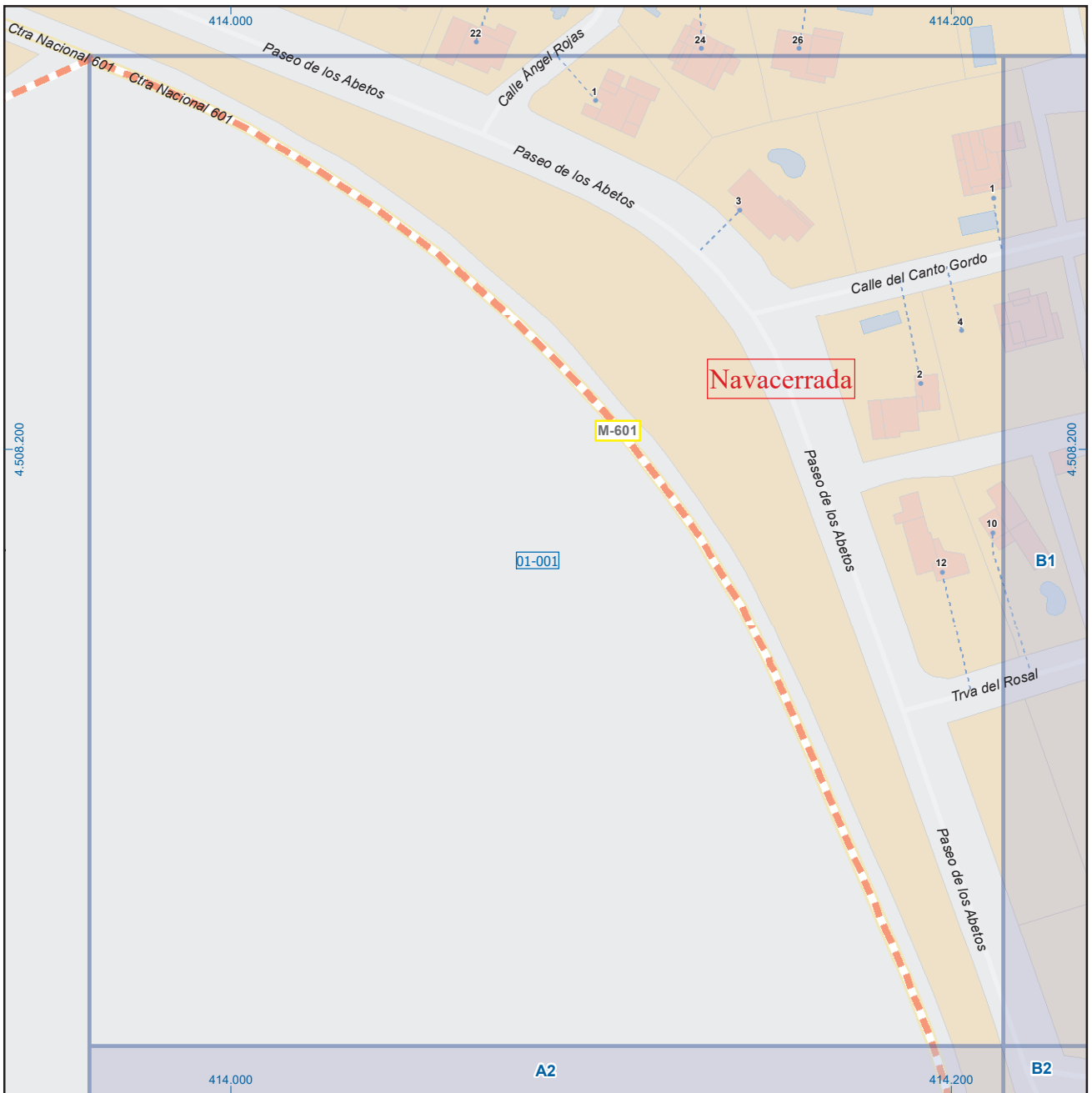

Navacerrada

Leyenda

| | | |
|--|--------|---|
| | Meco | perímetro y nombre de núcleo de población |
| | D1-002 | límite municipal; sección censal |
| | M-608 | autopistas y autovías; carreteras principales |
| | M-618 | carreteras secundarias; otras carreteras |
| | | sanidad; ayuntamiento; estación cercanías |
| | | línea de ferrocarril; línea de metro ligero |
| | | boca de metro; estación metro ligero |
| | 1 | paseillos; número de portal |
| | Calle | calles; parroquias |

 Dirección General de Economía
 CONSEJERÍA DE ECONOMÍA,
 HACIENDA Y EMPLEO

 ESCALA GRÁFICA

Mapa II - A1

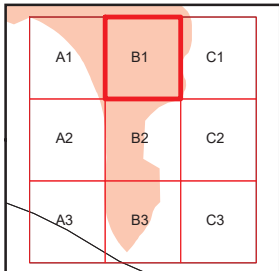
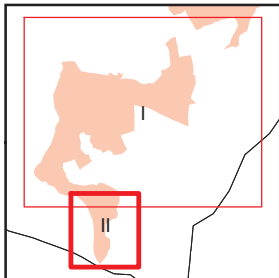
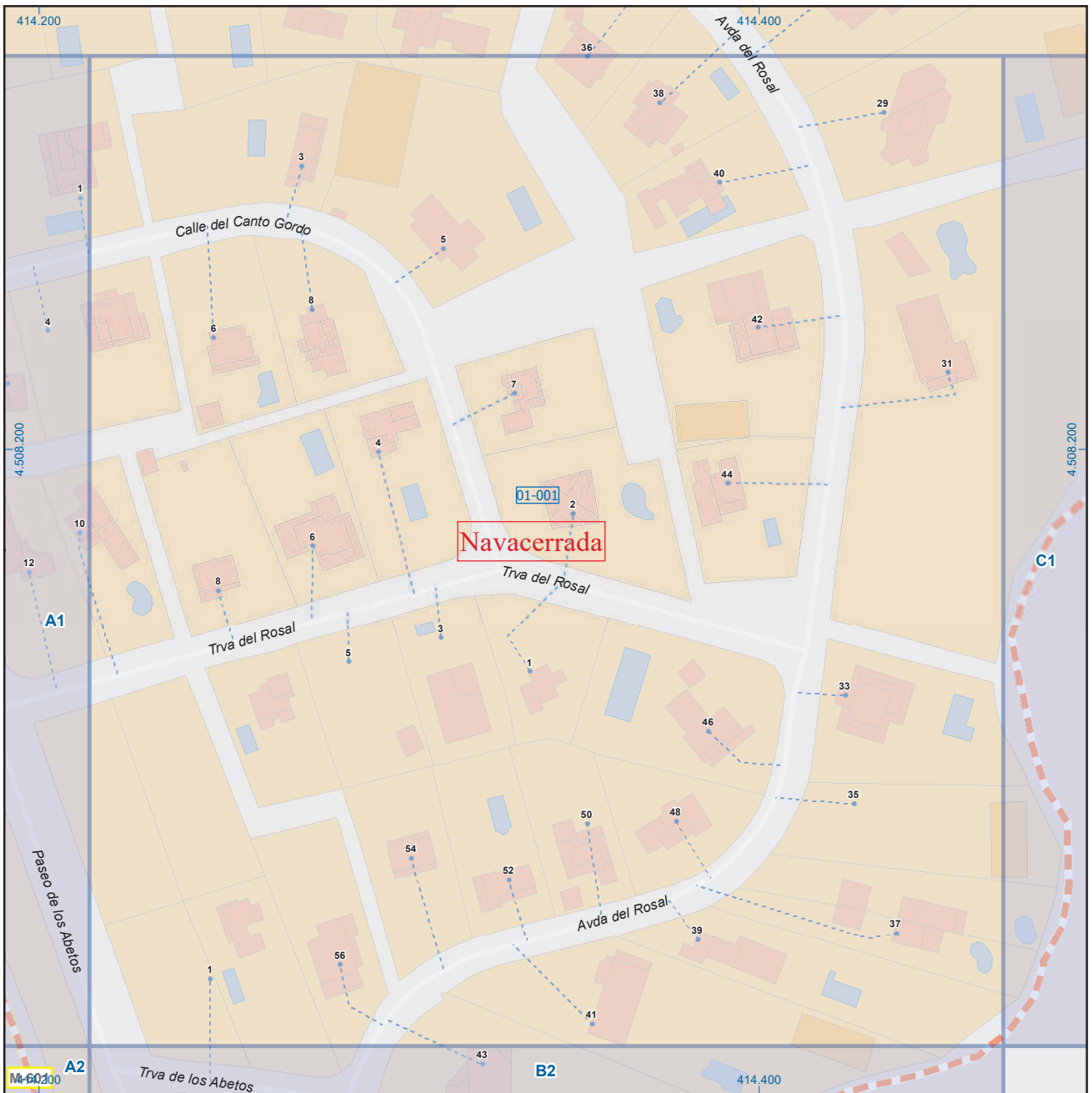

Navacerrada

Leyenda

| | | |
|--|--------|---|
| | Meco | perímetro y nombre de núcleo de población |
| | 01-002 | límite municipal; sección censal |
| | A-6 | autopistas y autovías; carreteras principales |
| | M-604 | carreteras secundarias; otras carreteras |
| | | sanidad; ayuntamiento; estación cercanías |
| | | línea de ferrocarril; línea de metro ligero |
| | | boca de metro; estación metro ligero |
| | 1 | paseillos; número de portal |
| | Calle | calles; parroquias |

 Dirección General de Economía
 CONSEJERÍA DE ECONOMÍA,
 HACIENDA Y EMPLEO

 ESCALA GRÁFICA

Mapa II - B1

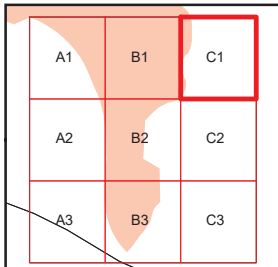
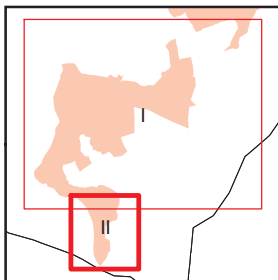
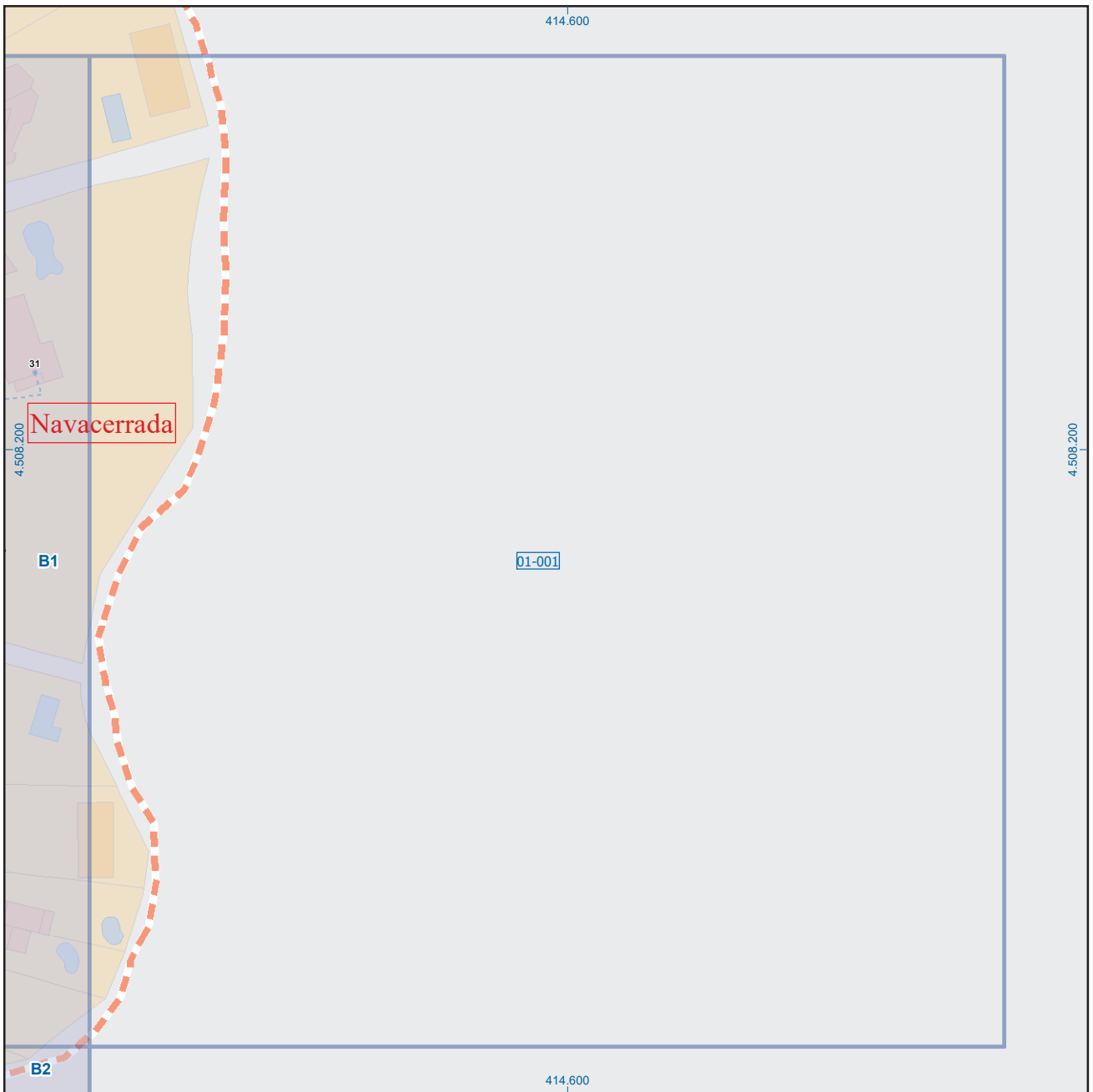

Navacerrada

Legenda

| | | |
|--|--------|---|
| | Meco | perímetro y nombre de núcleo de población |
| | 01-002 | límite municipal; sección censal |
| | A-6 | autopistas y autovías; carreteras principales |
| | M-604 | carreteras secundarias; otras carreteras |
| | | sanidad; ayuntamiento; estación cercanías |
| | | línea de ferrocarril; línea de metro ligero |
| | | boca de metro; estación metro ligero |
| | 1 | paseillos; número de portal |
| | Calle | calles; parroquias |



Dirección General de Economía
CONSEJERÍA DE ECONOMÍA,
HACIENDA Y EMPLEO

0 10 20 m
ESCALA GRÁFICA

Mapa II - C1

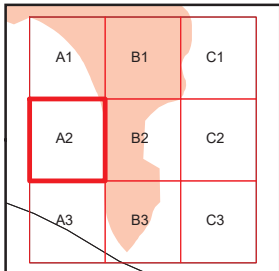
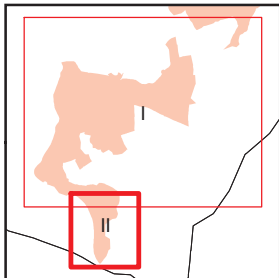
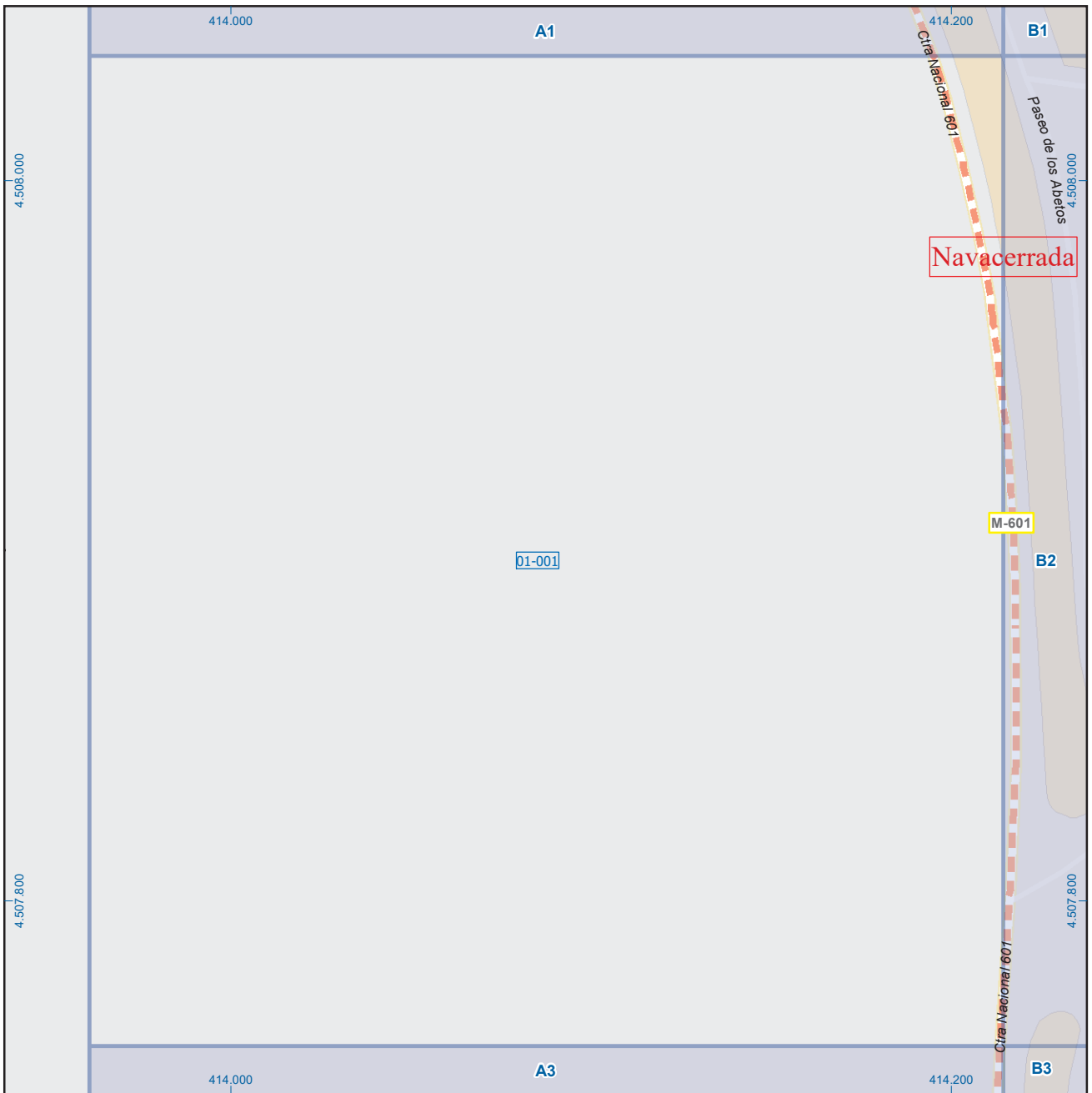

Navacerrada

Leyenda

| | | |
|--|--------|---|
| | Meco | perímetro y nombre de núcleo de población |
| | D1-002 | límite municipal; sección censal |
| | A-6 | autopistas y autovías; carreteras principales |
| | M-604 | carreteras secundarias; otras carreteras |
| | | sanidad; ayuntamiento; estación cercanías |
| | | línea de ferrocarril; línea de metro ligero |
| | | boca de metro; estación metro ligero |
| | 1 | paseillos; número de portal |
| | Calle | calles; parroquias |

 Dirección General de Economía
 CONSEJERÍA DE ECONOMÍA,
 HACIENDA Y EMPLEO

 ESCALA GRÁFICA

Mapa II - A2

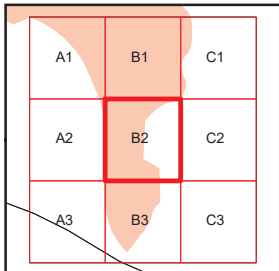
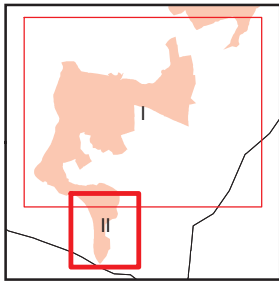
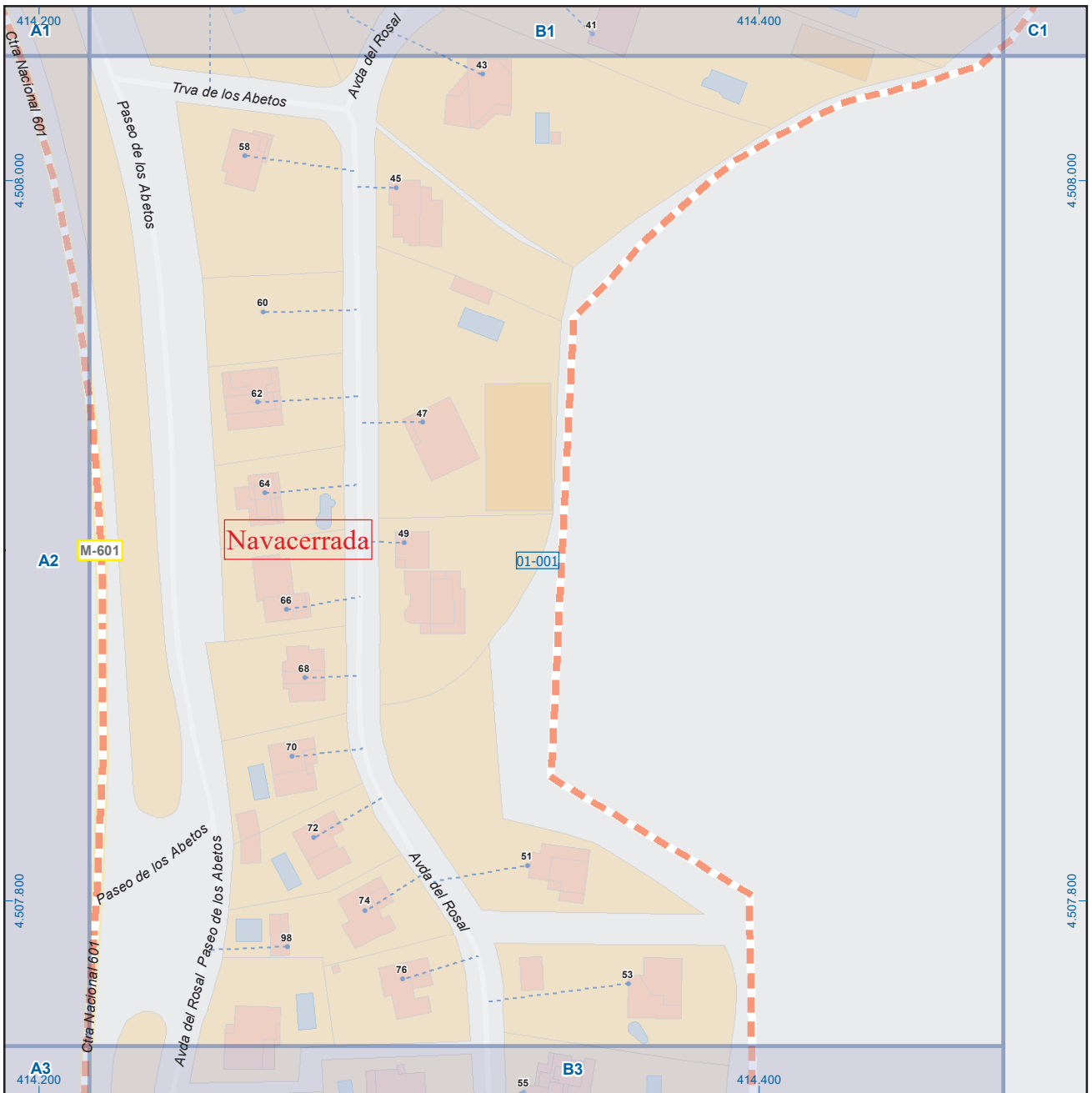

Navacerrada

Leyenda

| | | |
|--|---------------|---|
| | Meco | perímetro y nombre de núcleo de población |
| | 01-002 | límite municipal; sección censal |
| | M-608 | autopistas y autovías; carreteras principales |
| | M-618 | carreteras secundarias; otras carreteras |
| | | sanidad; ayuntamiento; estación cercanías |
| | | línea de ferrocarril; línea de metro ligero |
| | | boca de metro; estación metro ligero |
| | 1 | paseillos; número de portal |
| | Calle | calles; parroquias |

 Dirección General de Economía
 CONSEJERÍA DE ECONOMÍA,
 HACIENDA Y EMPLEO



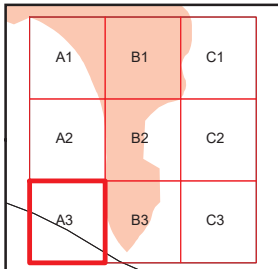
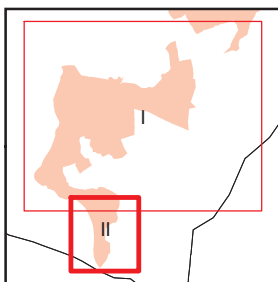
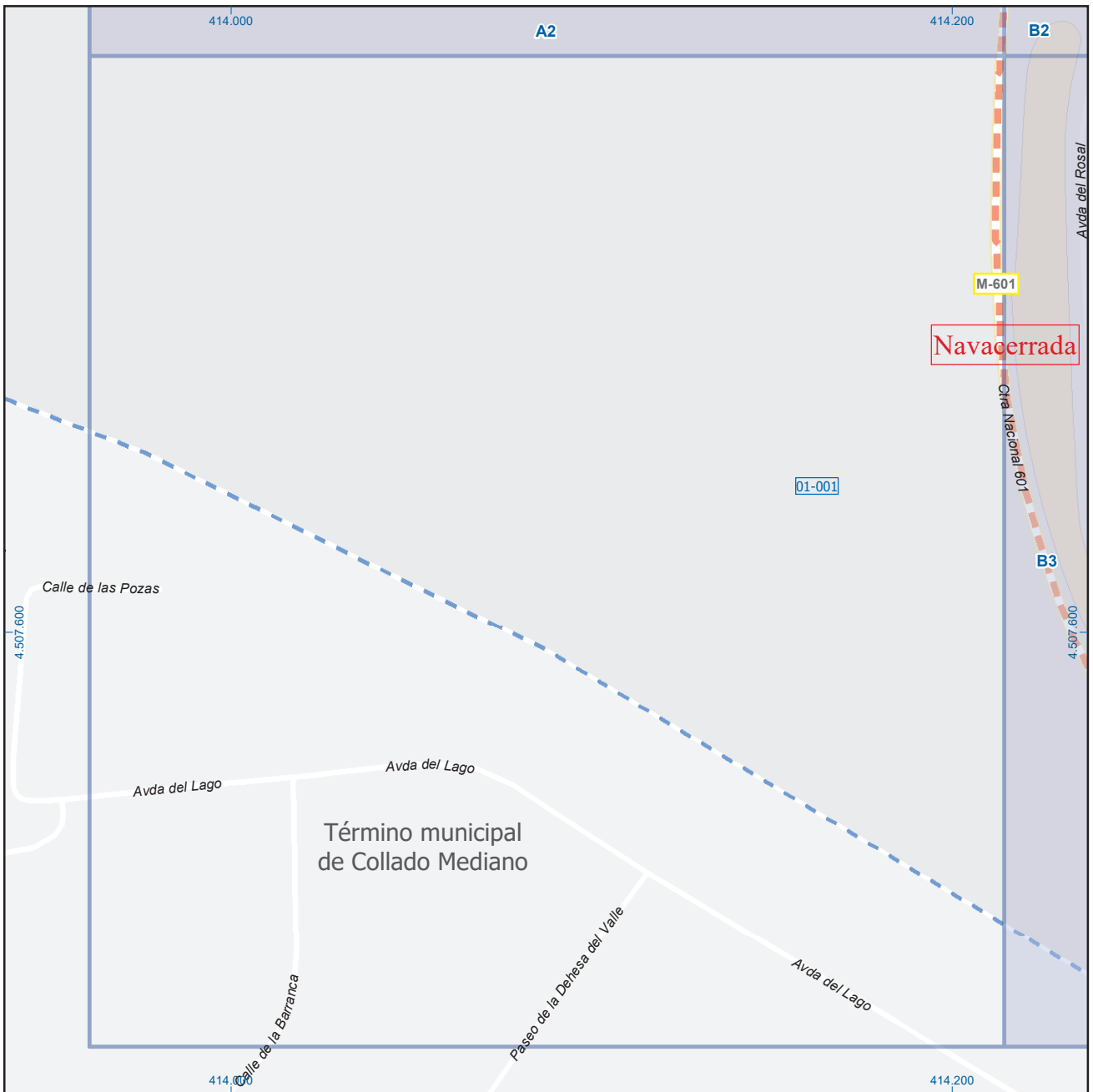

Navacerrada

Leyenda

| | | |
|--|--------|---|
| | Meco | perímetro y nombre de núcleo de población |
| | 01-002 | límite municipal; sección censal |
| | A-6 | autopistas y autovías; carreteras principales |
| | M-604 | carreteras secundarias; otras carreteras |
| | | sanidad; ayuntamiento; estación cercanías |
| | | línea de ferrocarril; línea de metro ligero |
| | ML | boca de metro; estación metro ligero |
| | 1 | paseillos; número de portal |
| | Calle | calles; parroquias |



Dirección General de Economía
CONSEJERÍA DE ECONOMÍA,
HACIENDA Y EMPLEO



ESCALA GRÁFICA

Mapa II - A3

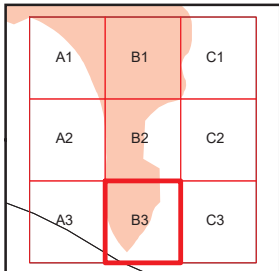
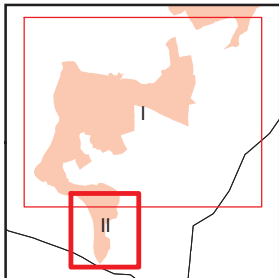
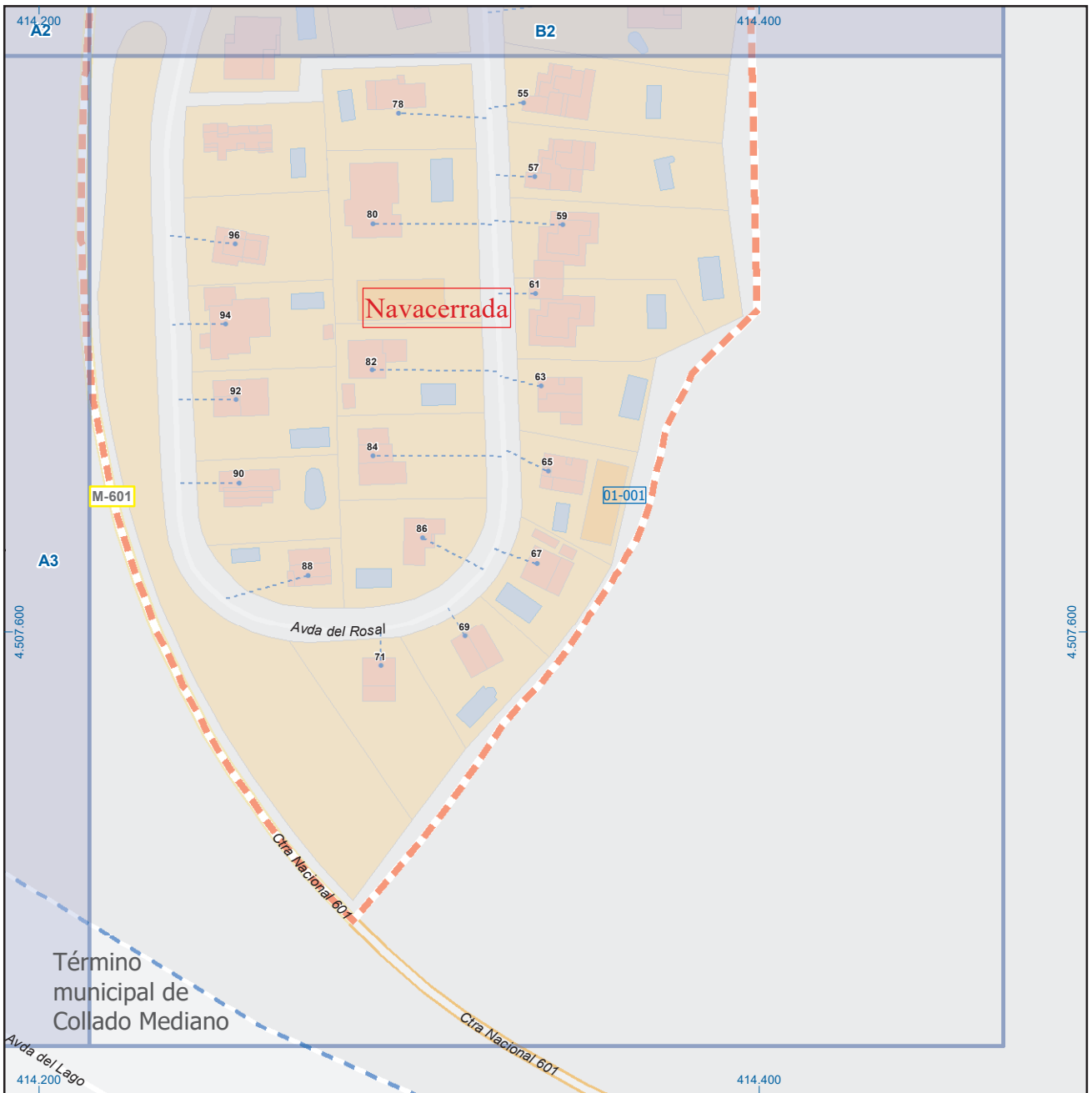

Navacerrada

Leyenda

| | | |
|--|--------|---|
| | Meco | perímetro y nombre de núcleo de población |
| | 01-002 | límite municipal; sección censal |
| | M-608 | autopistas y autovías; carreteras principales |
| | M-604 | carreteras secundarias; otras carreteras |
| | | sanidad; ayuntamiento; estación cercanías |
| | | línea de ferrocarril; línea de metro ligero |
| | | boca de metro; estación metro ligero |
| | 1 | paseillos; número de portal |
| | Calle | calles; parroquias |

 Dirección General de Economía
 CONSEJERÍA DE ECONOMÍA,
 HACIENDA Y EMPLEO

 ESCALA GRÁFICA

Mapa II - B3