

## Estadística de mortalidad según causas múltiples de la Comunidad de Madrid. 2006

### Gráficos y mapas

Media de diagnósticos por defunción

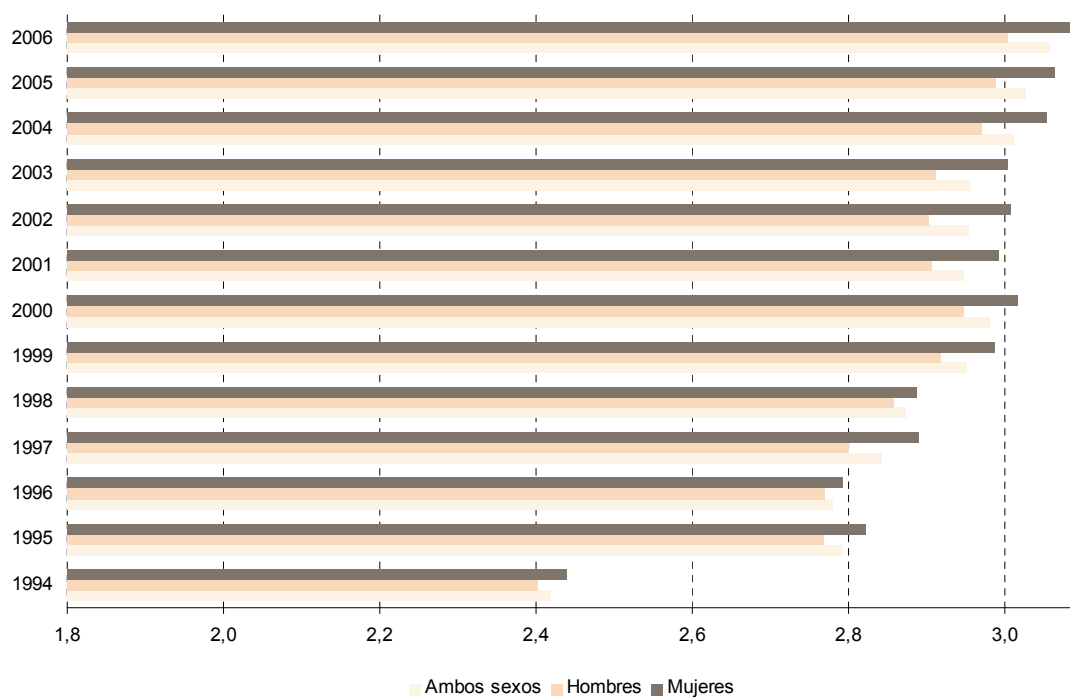

Fuente: Estadística de Mortalidad según causas múltiples de la Comunidad de Madrid. Instituto de Estadística de la Comunidad de Madrid

### Porcentaje de defunciones según diagnósticos

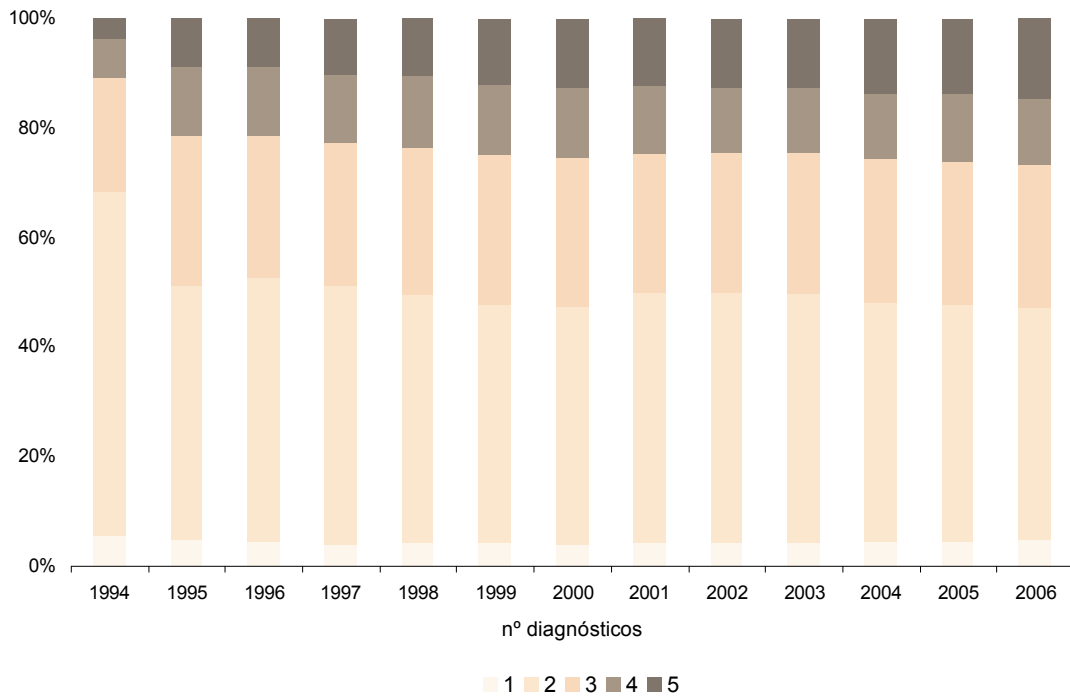

Fuente: Estadística de Mortalidad según causas múltiples de la Comunidad de Madrid. Instituto de Estadística de la Comunidad de Madrid

### Media de diagnósticos por defunción por grupos de edad quinquenales. 2006

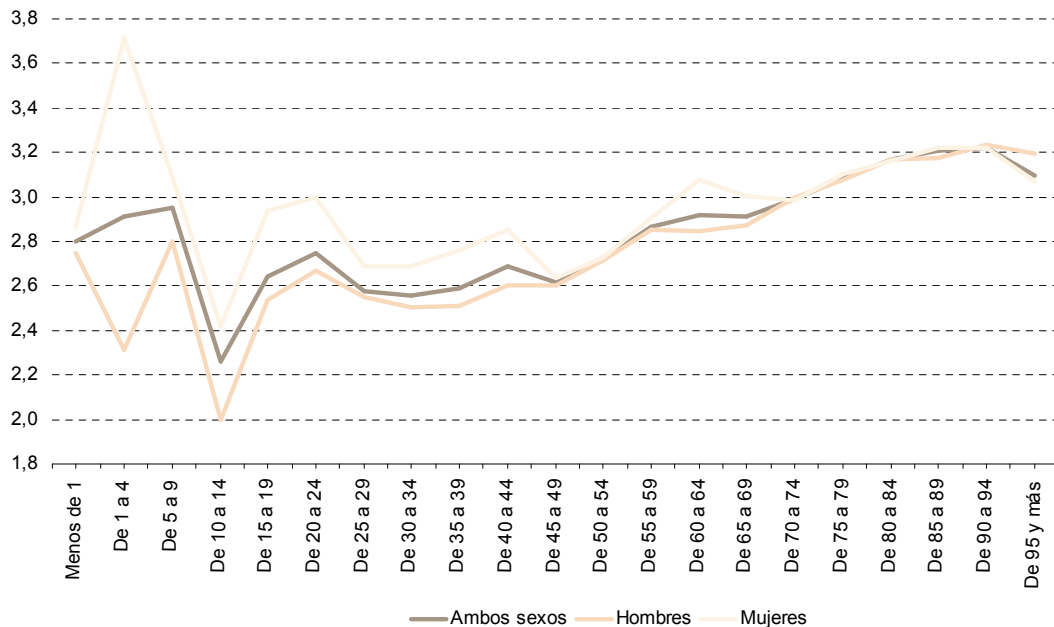

Fuente: Estadística de Mortalidad según causas múltiples de la Comunidad de Madrid. Instituto de Estadística de la Comunidad de Madrid

### Media de diagnósticos por defunción por grandes grupos de edad para hombres

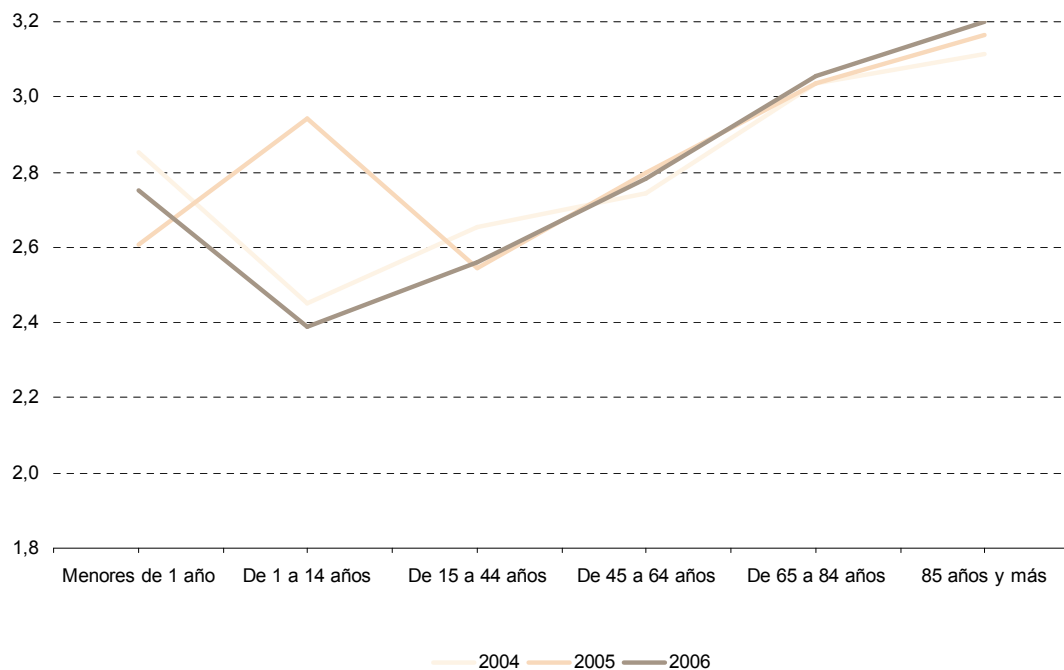

Fuente: Estadística de Mortalidad según causas múltiples de la Comunidad de Madrid. Instituto de Estadística de la Comunidad de Madrid

### Media de diagnósticos por defunción por grandes grupos de edad para mujeres

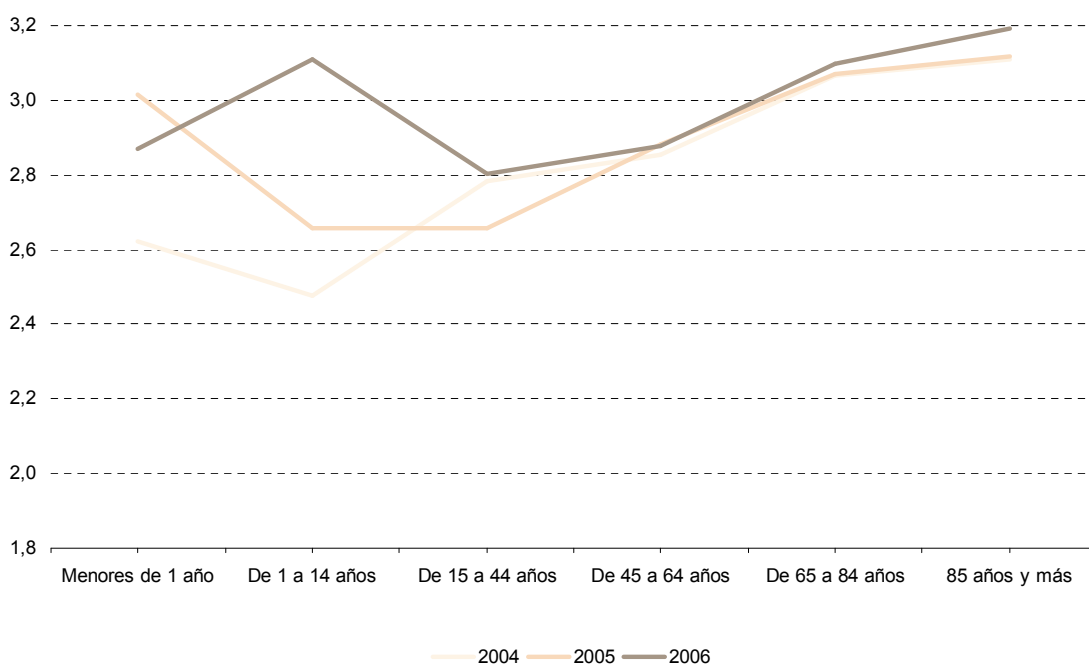

Fuente: Estadística de Mortalidad según causas múltiples de la Comunidad de Madrid. Instituto de Estadística de la Comunidad de Madrid

**Proporciones de causa básica del total de diagnósticos mencionados**

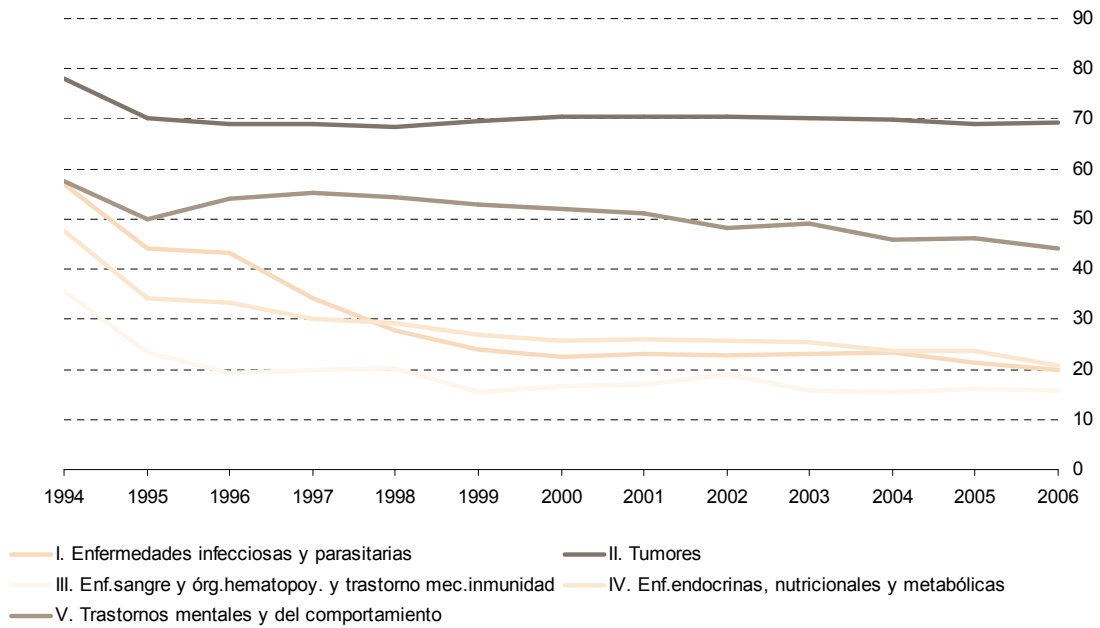

Fuente: Estadística de Mortalidad según causas múltiples de la Comunidad de Madrid. Instituto de Estadística de la Comunidad de Madrid

**Proporciones de causa básica del total de diagnósticos mencionados (cont.)**

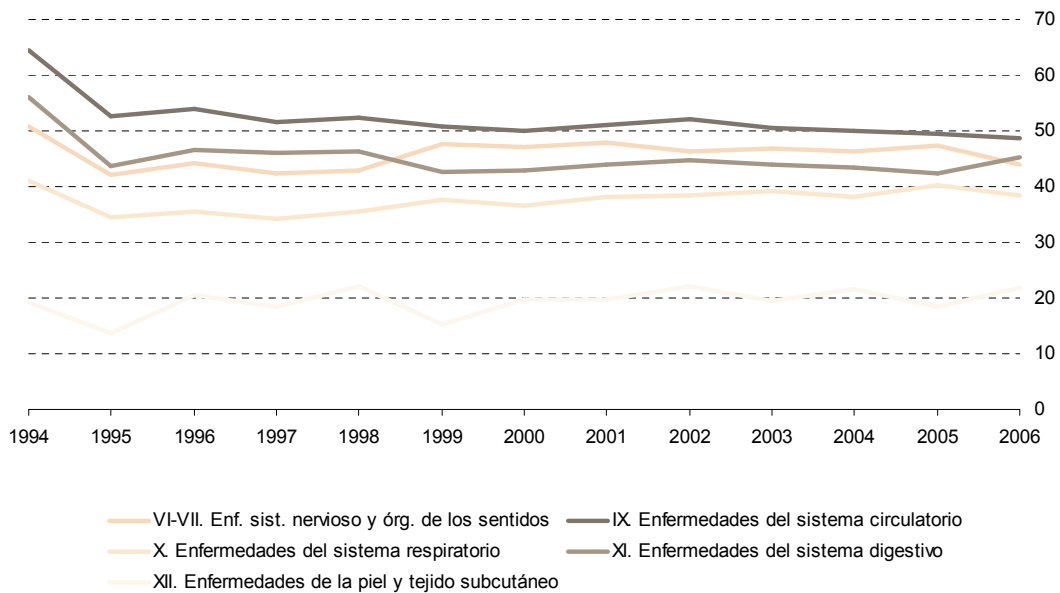

Fuente: Estadística de Mortalidad según causas múltiples de la Comunidad de Madrid. Instituto de Estadística de la Comunidad de Madrid

**Proporciones de causa básica del total de diagnósticos mencionados (cont.)**

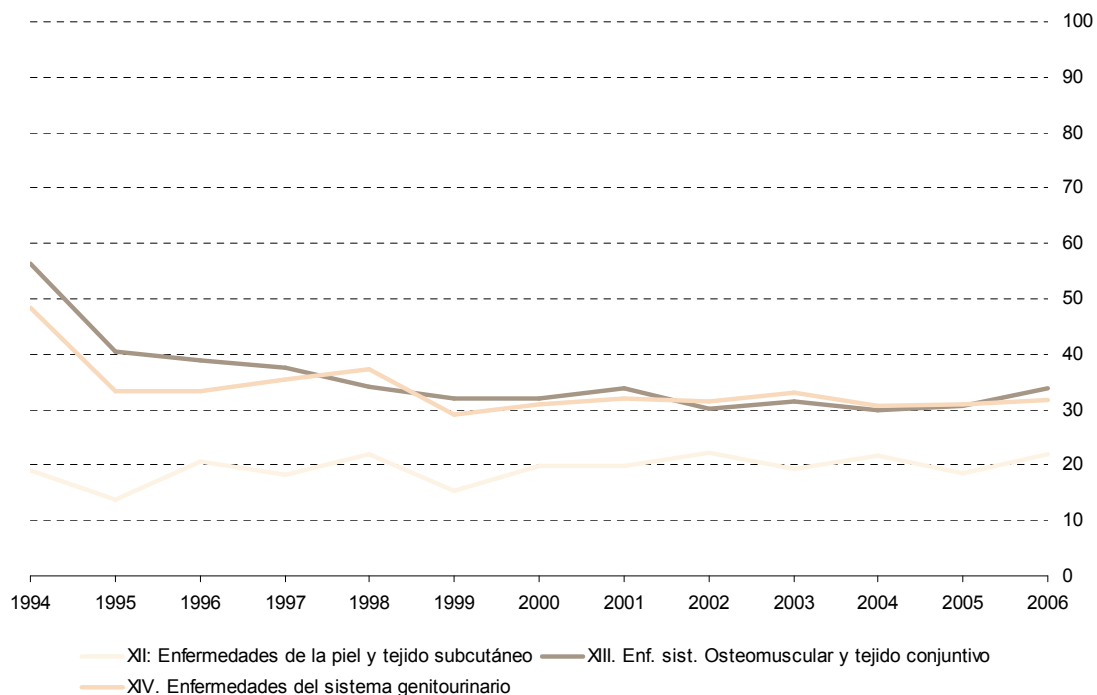

Fuente: Estadística de Mortalidad según causas múltiples de la Comunidad de Madrid. Instituto de Estadística de la Comunidad de Madrid

**Proporciones de causa básica del total de diagnósticos mencionados (concl.)**

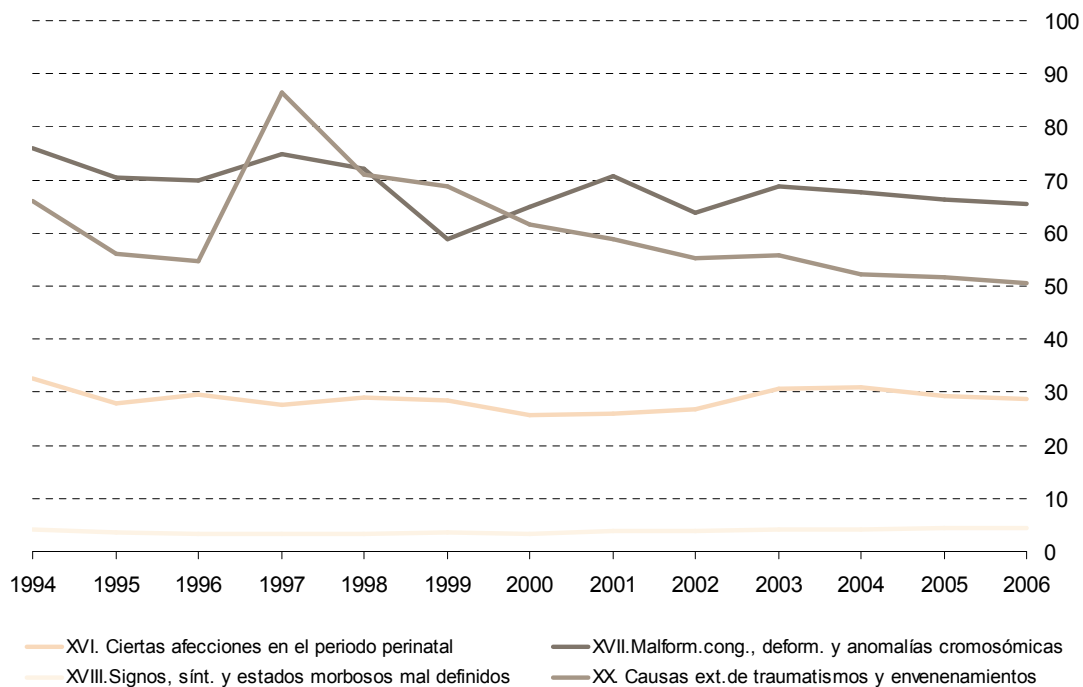

Fuente: Estadística de Mortalidad según causas múltiples de la Comunidad de Madrid. Instituto de Estadística de la Comunidad de Madrid

## Media de diagnósticos por defunción según áreas sanitarias 2006

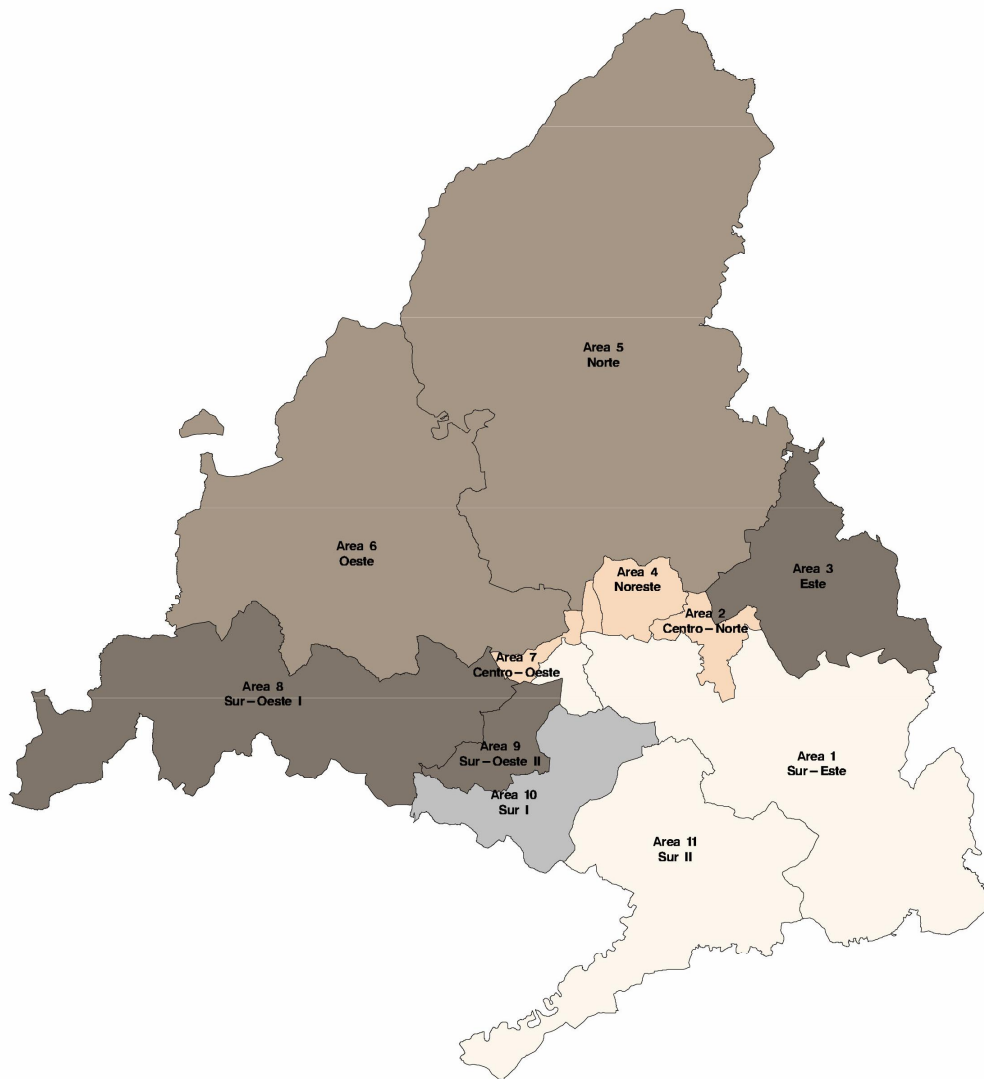

Medias



Media de la Comunidad de Madrid = 3.15

Fuente: Estadística de Mortalidad según causas múltiples de la Comunidad de Madrid. Instituto de Estadística de la Comunidad de Madrid

Media de diagnósticos por defunción según municipios  
2006

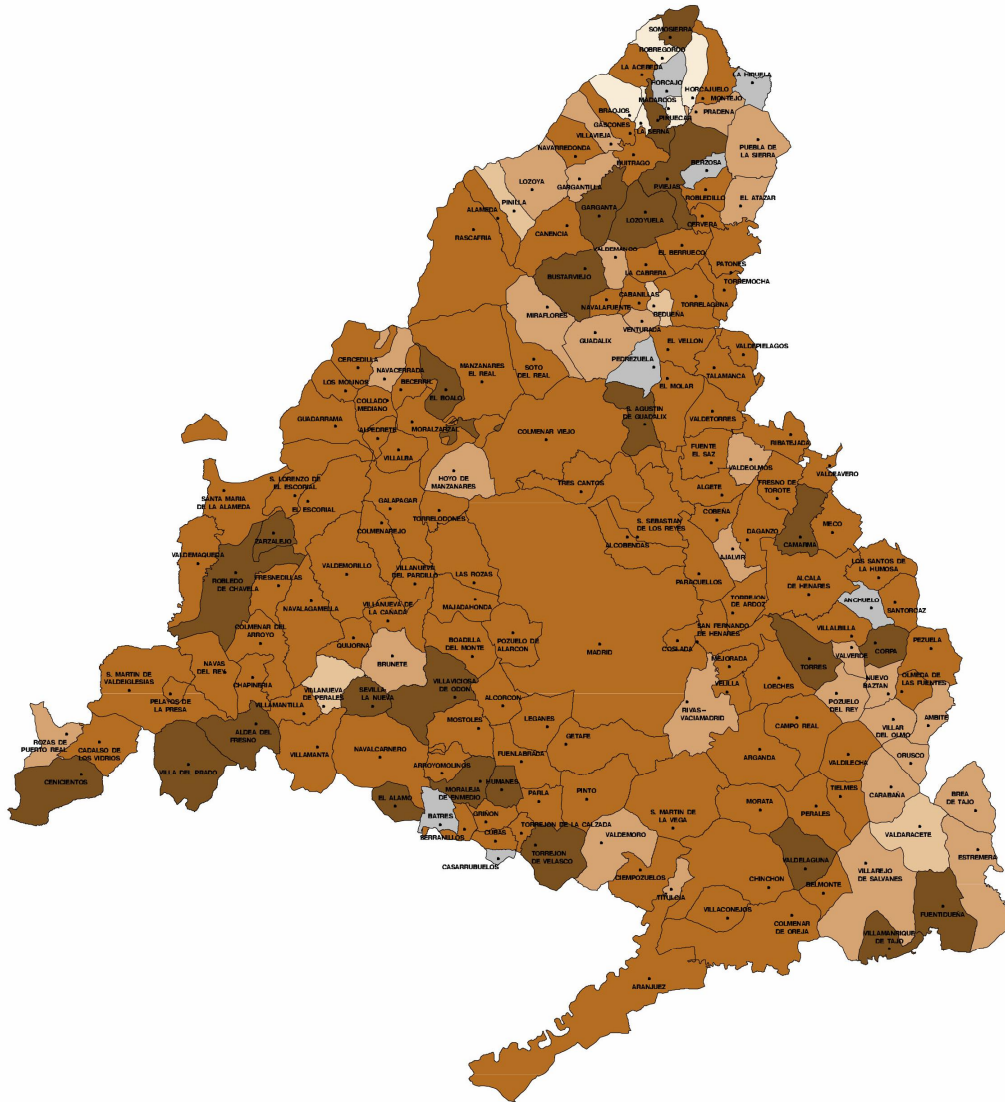

Medias

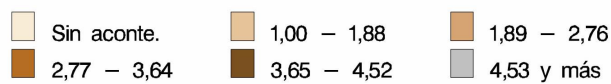

Media de la Comunidad de Madrid = 3.24

Fuente: Estadística de Mortalidad según causas múltiples de la Comunidad de Madrid. Instituto de Estadística de la Comunidad de Madrid

Variación porcentual de la media de diagnósticos por defunción según áreas sanitarias  
1991–2006



Fuente: Estadística de Mortalidad según causas múltiples de la Comunidad de Madrid. Instituto de Estadística de la Comunidad de Madrid