

ESTADÍSTICAS DEL MOVIMIENTO NATURAL DE LA POBLACION DE LA COMUNIDAD DE MADRID

I. NACIMIENTOS 1991

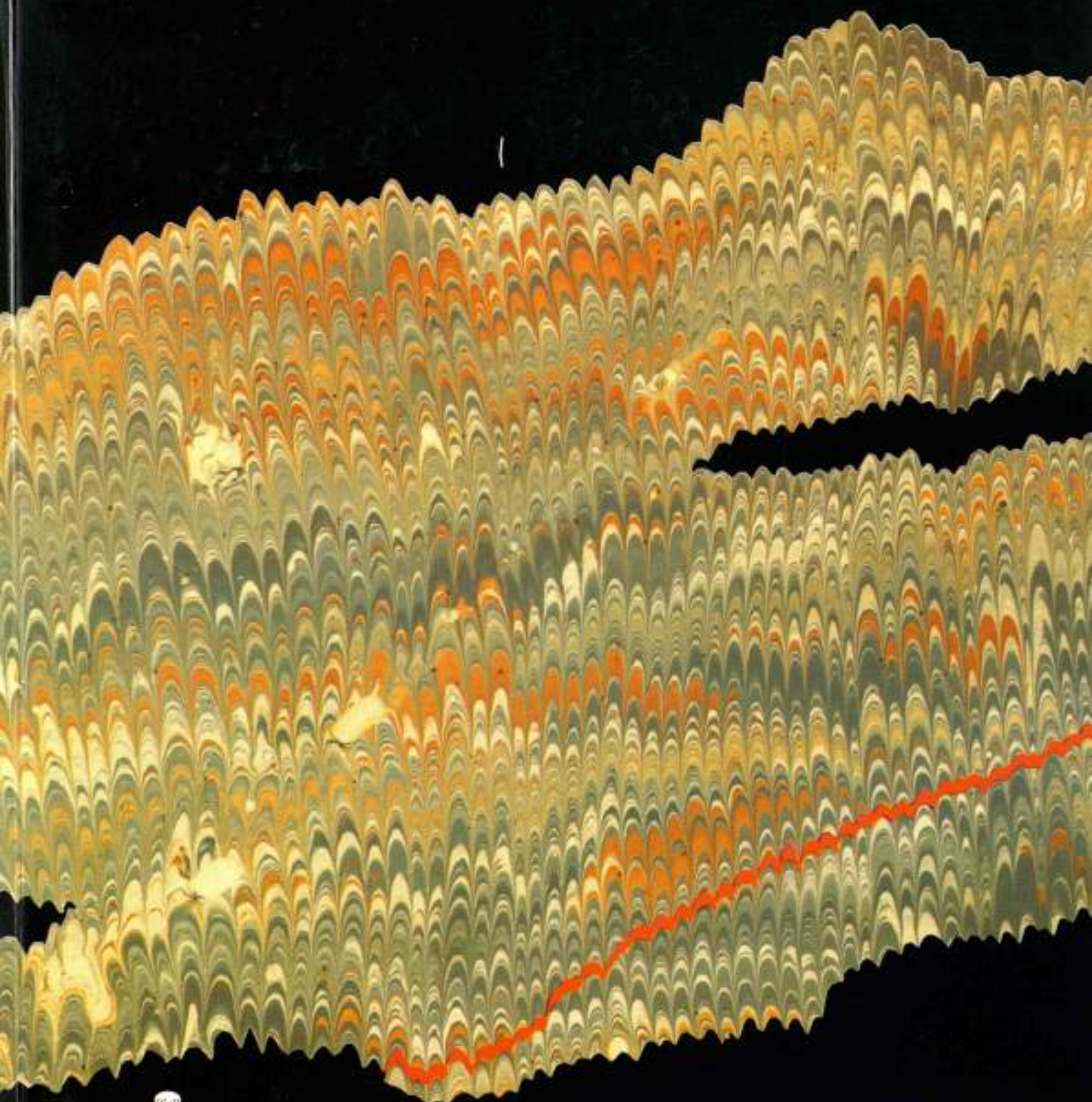

ESTADISTICAS DEL MOVIMIENTO NATURAL DE LA POBLACION DE LA COMUNIDAD DE MADRID

I. NACIMIENTOS

1991

Res. 12526

15 SEP 2010



COMUNIDAD DE MADRID. CONSEJERIA DE ECONOMIA. DEPARTAMENTO DE ESTADISTICA.

COMUNIDAD DE MADRID. CONSEJERIA DE SALUD. DIRECCION GENERAL DE PLANIFICACION, FORMACION E INVESTIGACION.

AYUNTAMIENTO DE MADRID. PRIMERA TENENCIA DE ALCALDIA. DEPARTAMENTO DE ESTADISTICA.

Información original: Registros Civiles de todos los municipios de la Comunidad de Madrid

Diseño general de la tabulación: I. Duque, C. Fuentes, E. Montoliú, J. de la Paz, I. Pintado, A. Sánchez, S. Severiano, M. Vallés

Dirección general: J. Castillo, I. Duque, I. Pintado

Jefe del equipo de tratamiento de la información: M. T. Ortiz

Equipo base tratamiento de la información: P. García-Uceda, J. Horcajo, M. Leal, L. Mesas, J. Martínez de Leyva, J.A. Moreno, R. del Poyo,

Desarrollo y tratamiento informático: J. Alvarez, S. Gómez, L.A. Ríos

Tabulación: J. Alvarez, M.A. Bódalo, M.T. Ortiz

Diseño maqueta: Caligrama

Edita: Consejería de Economía - Príncipe de Vergara, 132

28002 MADRID

ISBN: 84-451-0710-0

Depósito Legal: BI-2470-93

Imprime: DIDOT, S.A. - Nervión, 3-6.º - BILBAO

PRESENTACION

La Comunidad de Madrid acometió a partir de 1987 la elaboración, por convenio con el INE, de las estadísticas primeramente de Defunciones, y a continuación de Nacimientos y Matrimonios, que en conjunto se denominan tradicionalmente del Movimiento Natural de la Población. Tal empeño respondía a la necesidad de aumentar la celeridad en la elaboración de los datos y ayudar a mejorar la calidad, detalle y difusión de la información, y se realizaba en coordinación con iniciativas similares de las oficinas de estadística de otras Comunidades Autónomas.

Entonces parecía claro y hoy se puede reafirmar que la planificación y seguimiento de políticas y programas de atención a la salud, el diseño de la intervención de la administración en materia de vivienda, o la planificación de equipamientos educativos y de todo tipo de servicios sociales, así como la comprensión global de los cambios sociales, es muy difícil sin disponer del máximo de información sobre la coyuntura demográfica y la evolución de los comportamientos frente a la natalidad, el matrimonio o la mortalidad.

Puestos en el empeño, las tareas que se han acometido han desbordado con mucho las previsiones iniciales y han supuesto una revisión a fondo de los procedimientos de elaboración y un incremento cuantitativo y cualitativo muy importante de la información disponible y de sus posibilidades de tratamiento, así como un renovado esfuerzo de difusión de la misma. Los detalles técnicos y metodológicos se facilitan en las páginas que siguen, pero conviene decir que estas mejoras marcan una nueva etapa en cuanto a la disponibilidad de información sobre estos flujos demográficos básicos, en lo que se refiere al ámbito geográfico de la Comunidad de Madrid debido en buena parte a que a partir de 1987 se cuenta con información desagregada por Distritos y Barrios del municipio de Madrid. Representa una novedad la edición de resultados conjunta entre las instituciones que han participado en los trabajos, pero este era el lógico colofón de la colaboración en anteriores fases, y para el usuario supone grandes ventajas ya que no obliga a acudir a diversas fuentes e implica un gran ahorro de esfuerzos y también económico.

Se agradece la colaboración de todas las personas e instituciones implicadas en éstas tareas, pero muy especialmente a los jueces y personal de los registros civiles de toda la Comunidad de Madrid que han facilitado enormemente nuestras tareas de recogida y depuración de datos estadísticos, así como a la Delegación Provincial y Servicios Centrales del INE que han sido muy comprensivos con nuestras demandas y han facilitado los trabajos en todas sus fases.

José Luis Fernández Noriega. Consejero de Economía de la Comunidad de Madrid

Pedro Sabando. Consejero de Salud de la Comunidad de Madrid

Luis María Huete Morillo. Primer Teniente Alcalde. Ayuntamiento de Madrid



INTRODUCCION: PRINCIPALES DATOS E INNOVACIONES

La presente introducción pretende resumir los principales objetivos, trabajos y limitaciones a tener en cuenta a la hora de conocer y utilizar ésta información.

A) Mejora de la calidad de la información

La mejora de la calidad ha sido un objetivo básico puesto que su resolución condicionaba tanto los niveles cuantitativos de información que se podían producir, como la utilidad y credibilidad de la misma.

Los procedimientos diseñados al efecto han sido:

- establecimiento de un equipo específico de codificación de causas de muerte (aspecto al que se ha dado una gran relevancia en todo el proceso) y mantenimiento de periódicas reuniones con especialistas de otras Comunidades Autónomas encargados de este tipo de tareas a fin de resolver los problemas técnicos específicos que plantea éste tipo de codificación
- codificación de los campos de profesión de los boletines de acuerdo con la Clasificación Nacional de Ocupaciones a dos dígitos, en lugar de utilizar la clasificación especial con que trabaja el INE
- codificación de la vía pública cuando la residencia del sujeto del acontecimiento es el municipio de Madrid, con el fin de poder responder a las necesidades de información de las unidades geográficas más detalladas (Distritos Municipales, Areas de Salud, etc.)
- grabación de la práctica totalidad de los datos de los boletines estadísticos y diseño de un amplio sistema de validaciones informáticas de coherencia interna de los registros grabados y codificados
- cotejo de las validaciones realizadas con la microfilmación de boletines realizada para éstos fines y con las inscripciones que constan en los registros civiles, para lo que se ha realizado un amplísimo programa de consultas tanto en el Registro Civil Unico de Madrid, como en los del resto de los municipios con más acontecimientos. Es importante señalar, como se refleja más adelante, la elevada rentabilidad de éstas consultas debido a que la información que consta en los libros registrales ha resultado ser en términos generales clara, correcta y coherente, frente a las deficiencias constatadas en los boletines estadísticos
- establecimiento de un sistema de cotejo de la exhaustividad por comparación de la secuencia de tomo y página de inscripción en los libros y resolución de las incidencias por consulta con los registros civiles
- diseño e implantación de un sistema de codificación automática, cuyos pormenores se detallan más adelante, que comienza a funcionar de manera efectiva en la estadística de nacimientos y matrimonios desde Enero de 1988 y en la de defunciones a partir de Enero de 1989. Aunque en el caso de nacimientos y matrimonios se hizo una revisión de lo tratado por procedimientos manuales de los años 1986 y 1987, antes de su publicación como datos definitivos
- establecimiento de un sistema de remisión a los ayuntamientos, en colaboración con la Delegación Provincial del INE, de las relaciones informatizadas de los nacimientos (a partir de Enero de 1987) y de los matrimonios (a partir de Enero de 1988) como notificación a efecto de las rectificaciones del Padrón, con devolución por parte de los Ayuntamientos de éstas relaciones a fin principalmente de mejorar la información sobre calle y número en el Municipio de Madrid y poder hacer una estimación de la localización de estos acontecimientos imputados a residentes

B) Aumento de la información disponible

Aunque el problema principal de ésta estadística no se considera que sea el de la cantidad de información disponible nos ha parecido conveniente mejorar la información en los siguientes aspectos:

- desagregación geográfica de los datos dentro del Municipio de Madrid, tanto por su tamaño, como por la necesidad de facilitar estadísticas para la zonificación sanitaria de la Comunidad de Madrid
- elaboración de información por generaciones o años de nacimiento, inexistente al nivel de la Comunidad de Madrid
- elaboración de las principales cifras relativas de más interés, tomando como denominadores las poblaciones de la proyección de la población de la Comunidad de Madrid al año 2001
- establecimiento de un amplio plan de tabulación del que solo se edita una parte, reservando otros sistemas de difusión para la información que no se publica por los procedimientos convencionales

C) Mejora de la difusión de la información

Quizá sea éste el aspecto que estaba más descuidado y al que se ha dedicado mayores esfuerzos. Los principales medios puestos en marcha han sido:

- editar el Boletín Trimestral «Demografía y Salud», que es algo más que los usuales boletines de datos provisionales porque: a) realiza sus tabulaciones sobre la situación del archivo en cada momento, b) incluye tabulación de las variables básicas (edad, causa de muerte, municipio de residencia), en lugar de avanzar solamente los recuentos totales, c) a partir del número 19 publica una mayor desagregación geográfica de los datos y, lo que es más importante, una distribución de los mismos por distritos y áreas de salud.
- establecer una diferenciación de usuarios y soportes, para cada uno de los cuales se determina un distinto plan de difusión, tal y como se explica más adelante
- producir tabulación más amplia tanto en microfichas como en soporte magnético
- distribuir sistemáticamente las publicaciones a todas las instituciones productoras o implicadas (principalmente: Registros Civiles, Ayuntamientos y Hospitales), intentando que esto sea un acicate a la mejora de la calidad

D) Mejora de la celeridad en la disponibilidad de los datos

Siendo uno de los objetivos básicos de la intervención de la Comunidad de Madrid en estas tareas, el objetivo de rapidez ha debido convivir con el resto de mejoras efectuadas, por lo que aunque la publicación del Boletín Trimestral «Demografía y Salud» ha cubierto las necesidades de información básica de la mayoría de los usuarios, queda un cierto trecho que recorrer en lo que se refiere a la celeridad en la difusión de los resultados definitivos, si bien esto es inevitable en los primeros años de implantación de un complejo circuito estadístico.

E) Diferencias conceptuales introducidas

No ha estado entre los objetivos de los trabajos desarrollados efectuar ninguna modificación en lo que se refiere al contenido conceptual o circuito básico de la estadística, sobre todo si se tiene en cuenta que se han desarrollado simultáneamente la discusión de varios borradores de un proyecto de reforma de las estadísticas de nacimientos y defunciones.

La gran diferencia conceptual de lo que aquí se presenta se refiere al ámbito de los acontecimientos de la presente publicación, en relación con las estadísticas elaboradas por la mayoría de las Comunidades Autónomas en virtud del Convenio con el INE. Las ganancias del usuario en cuanto a cantidad, calidad y rapidez de información, hubieran quedado parcialmente mermadas si todas las estadísticas se refirieran solamente a los acontecimientos ocurridos en la propia Comunidad Autónoma, escapándose los acontecimientos de residentes ocurridos en otras Comunidades Autónomas. Esto planteaba no solo un problema de rapidez en cuanto a la disponibilidad de información, sino de parcial inutilidad de los esfuerzos desarrollados y los recursos empleados para aumentar la cantidad de información disponible, puesto que pasados dos o tres años tales datos quedaban obsoletos. Sólo parecían existir dos soluciones: efectuar estimaciones de todas o de las principales variables acompañando a la publicación de resultados, o rescatar del circuito general los acontecimientos de residentes de la Comunidad de Madrid ocurridos en otras provincias, en línea de lo realizado en parte por las publicaciones del Instituto Vasco de Estadística. Esta ha sido la solución adoptada, que incluye en ocasiones el rastreo manual de los acontecimientos de residentes en el conjunto de boletines de otras provincias.

Sólo en lo que se refiere a la estadística de nacimientos, ha habido una excepción en cuanto a cambios conceptuales en las clasificaciones y su explicación y justificación se desarrolla en el apartado 3.4.2. de definiciones (véase situación matrimonial o relación entre el nacimiento y el matrimonio de la madre).

Carmelo Díaz. Director del Departamento de Estadística. Consejería de Economía.
Comunidad de Madrid.

Fernando Lamata. Director de Planificación, Formación e Investigación. Consejería de Salud.
Comunidad de Madrid.

Paloma Villalba. Directora de Servicios de Organización e Informática.
Ayuntamiento de Madrid.

INDICE

0. Abreviaturas utilizadas y títulos de las tablas	13
1. Plan de difusión y publicación de resultados	17
2. Guía analítica de las características investigadas y disponibilidad de la información	21
3. Definiciones y notas aclaratorias	31
3.1. Naturaleza de la estadística del Movimiento Natural de la Población	33
3.2. Poblaciones y ámbitos	34
3.3. Definición y notas sobre los acontecimientos básicos objeto de ésta estadística	35
3.4. Definición y notas sobre las características investigadas en el plan de tabulación	36
3.5. Clasificaciones utilizadas	40
3.6. Impresos de recogida de la información	45
3.7. Diseño de los registros del Archivo Estadístico	51
4. Indicadores de cobertura, calidad y depuración de la estadística.	55
5. Nacimientos del período 1980-1991: principales resultados comparativos	61
1 [101]: Nacidos vivos de madres residentes, clasificados por años, según municipios, estratos de población y ámbitos geográficos de residencia de la madre	63
2 [103]: Nacidos vivos inscritos en la Comunidad de Madrid, clasificados por años, según estado civil de la madre y municipio de inscripción del nacimiento	66
3 [104]: Nacidos vivos de madres residentes, clasificados por años, según estado civil y municipio de residencia de la madre	68
4 [106]: Nacidos vivos de madres residentes, clasificados por años, según ámbitos geográficos, estado civil de la madre y sexo del nacido	70
5 [108]: Nacidos vivos de madres residentes, clasificados por años, según ámbitos geográficos, estado civil y grupos de edad de la madre	71
6 [130]: Indicadores de nacidos, natalidad y fecundidad clasificados por años, según ámbitos geográficos	73
7 [132]: Tasas específicas de fecundidad, clasificadas por años, según ámbitos geográficos y grupos de edad de la madre	74
8 [120]: Nacidos vivos de madres residentes, clasificados por años, según ámbitos geográficos y orden del nacimiento ..	75
9 [122]: Nacidos vivos de madres residentes casadas en su primer matrimonio, clasificados por años, según ámbitos geográficos, orden del nacimiento y años de matrimonio	76
6. Nacimientos ocurridos en 1991: principales resultados estadísticos	83
6.1. Fecundidad general	
10 [201]: Nacidos vivos de madres residentes, clasificados por filiación del nacido, orden del matrimonio, estado civil de la madre y sexo del nacido, según municipios, estratos de población y ámbitos geográficos de residencia de la madre {R/R}	85
11 [203]: Nacidos vivos inscritos en la Comunidad de Madrid e inscritos fuera de madres residentes, clasificados por filiación del nacido, orden del matrimonio, estado civil de la madre y sexo del nacido, según municipios, estratos de población y ámbitos geográficos de inscripción del nacimiento {IR/I}	92

12 [204]: Nacidos vivos de madres residentes, clasificados por filiación del nacido, orden del matrimonio, estado civil de la madre y sexo del nacido, según edad cumplida y año de nacimiento de la madre para total Comunidad, municipio de Madrid, Corona Metropolitana y municipios no metropolitanos {R/R}	95
13 [205]: Nacidos vivos de madres residentes, clasificados por grupos de generaciones de la madre, según municipios, estratos de población y ámbitos geográficos de residencia de la madre {R/R}	103
14 [208]: Nacidos vivos de madres residentes, clasificados por edad cumplida y año de nacimiento de la madre, según municipios, estratos de población y ámbitos geográficos de residencia de la madre {R/R}	110
15 [211]: Nacidos vivos de madres residentes, clasificados por mes de nacimiento, según municipios, estratos de población y ámbitos geográficos de residencia de la madre {R/R}	145
16 [217]: Nacidos vivos de madres residentes, clasificados por grupos de generaciones del padre, según filiación del nacido, estado civil, edad cumplida y año de nacimiento de la madre para total Comunidad, municipio de Madrid, Corona Metropolitana y municipios no metropolitanos {R/R}	152
17 [218]: Nacidos vivos de madres residentes, clasificados por edad cumplida y año de nacimiento del padre, según filiación del nacido, estado civil, edad cumplida y año de nacimiento de la madre para total Comunidad {R/R}	179
18 [219]: Nacidos vivos de madres residentes, clasificados por el orden del nacimiento, según filiación del nacido, estado civil, edad cumplida y año de nacimiento de la madre para total Comunidad {R/R}	221
19 [220]: Nacidos vivos de madres residentes, clasificados por el orden del nacimiento, según filiación del nacido, estado civil de la madre, edad cumplida y año de nacimiento del padre para total Comunidad {R/R}	228
20 [221]: Intervalos genésicos medios (días) diferenciados por orden del nacimiento, según filiación del nacido, estado civil, edad cumplida y año de nacimiento de la madre para total Comunidad {R/R}	237
21 [222]: Intervalos genésicos medios (días) diferenciados por orden del nacimiento, según filiación del nacido, estado civil y profesión de la madre para total Comunidad {R/R}	244
22 [226]: Nacidos vivos de madres residentes, clasificados por grupos de generaciones de la madre, según filiación del nacido, estado civil y profesión de la madre para total Comunidad {R/R}	246
23 [228]: Nacidos vivos de madres residentes, clasificados por tiempo de gestación, según municipios, estratos de población y ámbitos geográficos de residencia de la madre {R/R}	248
24 [231]: Nacidos vivos de madres residentes, clasificados por peso, según municipios, estratos de población y ámbitos geográficos de residencia de la madre {R/R}	255
25 [234]: Nacidos vivos de madres residentes, clasificados por peso, según tiempo de gestación y sexo para total Comunidad, municipio de Madrid, Corona Metropolitana y municipios no metropolitanos {R/R}	262
 6.2. Fecundidad matrimonial	
26 [251]: Nacidos vivos dentro del matrimonio de madres residentes, clasificados por grupos de edad de la madre al contraer matrimonio, según municipios, estratos de población y ámbitos geográficos de residencia de la madre {R/R}	266
27 [254]: Nacidos vivos dentro del matrimonio de madres residentes, clasificados por duración (años cumplidos) y año de celebración del matrimonio, según municipios, estratos de población y ámbitos geográficos de residencia de la madre {R/R}	273
28 [257]: Nacidos vivos dentro del matrimonio de madres residentes, clasificados por grupos de generaciones de la madre, según filiación del nacido y orden del matrimonio de la madre combinados y duración del matrimonio (meses y años cumplidos) para total Comunidad, municipio de Madrid, Corona Metropolitana y municipios no metropolitanos {R/R}	301
29 [258]: Nacidos vivos dentro del matrimonio de madres residentes, clasificados por edad cumplida y año de nacimiento de la madre, según filiación del nacido y orden del matrimonio de la madre combinados y duración del matrimonio (meses y años cumplidos) para total Comunidad, municipio de Madrid, Corona Metropolitana y municipios no metropolitanos {R/R}	305
30 [259]: Nacidos vivos dentro del matrimonio de madres residentes, clasificados por edad cumplida de la madre (grupos quinquenales), según filiación del nacido y orden del matrimonio de la madre combinados, y profesión de la madre para total Comunidad, municipio de Madrid, Corona Metropolitana y municipios no metropolitanos {R/R}	323
31 [260]: Nacidos vivos dentro del matrimonio de madres residentes, clasificados por edad cumplida del padre (grupos quinquenales), según filiación del nacido y orden del matrimonio de la madre combinados, y profesión del padre para total Comunidad, municipio de Madrid, Corona Metropolitana y municipios no metropolitanos {R/R}	327
32 [261]: Nacidos vivos dentro del matrimonio de madres residentes, clasificados por grupos profesionales de la madre y el orden del nacimiento, según filiación del nacido y orden del matrimonio de la madre combinados, y profesión del padre para total Comunidad, municipio de Madrid, Corona Metropolitana y municipios no metropolitanos {R/R}	331

33 [265]:	Nacidos vivos dentro del matrimonio de madres residentes, clasificados por orden del nacimiento, según filiación del nacido y orden del matrimonio de la madre combinados, duración (años cumplidos) y año de celebración del matrimonio para total Comunidad, municipio de Madrid, Corona Metropolitana y municipios no metropolitanos {R/R}	347
34 [269]:	Nacidos vivos dentro del matrimonio de madres residentes, clasificados por orden del nacimiento, según año de nacimiento del hijo anterior y duración del intervalo genésico (años) para total Comunidad, municipio de Madrid, Corona Metropolitana y municipios no metropolitanos {R/R}	355
35 [270]:	Nacidos vivos dentro del matrimonio de madres residentes, clasificados por el orden del nacimiento, según filiación del nacido y orden del matrimonio de la madre combinados, edad de la madre al matrimonio y duración (años cumplidos) y año de celebración del matrimonio para total Comunidad {R/R}	359
36 [271]:	Intervalos genésicos medios (días) de nacidos vivos dentro del matrimonio de madres residentes, clasificados por orden del nacimiento, según filiación del nacido y orden del matrimonio combinados y profesión de la madre para total Comunidad, municipio de Madrid, Corona Metropolitana y municipios no metropolitanos {R/R}	362
7.	Muertes Fetales Tardías del período 1980-1991: principales resultados comparativos	367
37 [301]:	Muertes fetales tardías de madres residentes, clasificadas por años, según municipios, estratos de población y ámbitos geográficos de residencia de la madre	369
38 [303]:	Muertes fetales tardías inscritas en la Comunidad de Madrid, clasificadas por años, según estado civil de la madre y municipio de inscripción del nacimiento	372
39 [306]:	Muertes fetales tardías de madres residentes, clasificadas por años, según ámbitos geográficos, estado civil de la madre y sexo del nacido	373
40 [311]:	Muertes fetales tardías de madres residentes, clasificadas por años, según ámbitos geográficos, estado civil y grupos de edad de la madre	374
41 [330]:	Indicadores de muertes fetales tardías, clasificados por años, según ámbitos geográficos	375
42 [332]:	Tasas específicas de muertes fetales tardías, clasificadas por años, según ámbitos geográficos y grupos de edad de la madre	376
8.	Muertes Fetales Tardías ocurridas en 1991: principales resultados estadísticos	377
43 [401]:	Muertes fetales tardías de madres residentes, clasificadas por filiación del nacido, orden del matrimonio, estado civil de la madre y sexo del nacido, según municipios, estratos de población y ámbitos geográficos de residencia de la madre {R/R}	379
44 [403]:	Muertes fetales tardías inscritas en la Comunidad de Madrid e inscritas fuera de madres residentes, clasificadas por filiación del nacido, orden del matrimonio, estado civil de la madre y sexo del nacido, según municipios, estratos de población y ámbitos geográficos de inscripción del nacimiento {IR/I}	383
45 [404]:	Muertes fetales tardías de madres residentes, clasificadas por filiación del nacido, orden del matrimonio, estado civil de la madre y sexo del nacido, según edad cumplida y año de nacimiento de la madre para total Comunidad, municipio de Madrid, Corona Metropolitana y municipios no metropolitanos {R/R}	384
46 [407]:	Muertes fetales tardías de madres residentes, clasificadas por edad cumplida de la madre (grupos quinquenales), según municipios, estratos de población y ámbitos geográficos de residencia de la madre {R/R}	389
47 [409]:	Muertes fetales tardías de madres residentes, clasificadas por edad cumplida de la madre (grupos quinquenales), según filiación del nacido, orden del matrimonio, estado civil y duración del matrimonio de la madre (meses y años cumplidos) para total Comunidad, municipio de Madrid, Corona Metropolitana y municipios no metropolitanos {R/R}	393
48 [410]:	Muertes fetales tardías de madres residentes, clasificadas por número de nacidos vivos anteriores, según filiación del nacido, orden del matrimonio, estado civil y duración del matrimonio (meses y años cumplidos) para total Comunidad {R/R}	397
49 [411]:	Muertes fetales tardías de madres residentes, clasificadas por filiación del nacido, orden del matrimonio, estado civil de la madre y madurez del parto, según edad cumplida y año de nacimiento de la madre para total Comunidad {R/R}	398
50 [412]:	Muertes fetales tardías de madres residentes, clasificadas por filiación del nacido, orden del matrimonio, estado civil de la madre y normalidad del parto según edad cumplida y año de nacimiento de la madre para total Comunidad {R/R}	400

51 [413]: Muertes fetales tardías de madres residentes, clasificadas por normalidad, asistencia y lugar del parto combinados, según municipios, estratos de población y ámbitos geográficos de residencia de la madre {R/R}	401
52 [419]: Muertes fetales tardías de madres residentes, clasificadas por peso, según tiempo de gestación y sexo para total Comunidad {R/R}	405
53 [420]: Muertes fetales tardías de madres residentes, clasificadas por tiempo de gestación, según filiación del nacido, estado civil y grupos de edad de la madre para total Comunidad {R/R}	406
54 [421]: Muertes fetales tardías de madres residentes, clasificadas por peso, según filiación del nacido, estado civil y grupos de edad de la madre para total Comunidad {R/R}	407
55 [422]: Muertes fetales tardías de madres residentes, clasificadas por tiempo de gestación, según filiación y sexo del nacido y multiplicidad del parto para total Comunidad {R/R}	408
9. Partos del período 1981-1991: principales resultados comparativos	409
56 [502]: Partos clasificados por años, según inscripción o residencia de la madre y multiplicidad	411
57 [509]: Partos de madres residentes, clasificados por años, según ámbitos geográficos, multiplicidad y vitalidad combinadas	412
58 [511]: Partos de madres residentes, clasificados por años, según ámbitos geográficos, normalidad y asistencia recibida y lugar del parto combinados	414
10. Partos ocurridos en 1991: principales resultados estadísticos	415
59 [601]: Partos de madres residentes, clasificados por multiplicidad y sexo combinados, según municipios, estratos de población y ámbitos geográficos de residencia de la madre {R/R}	417
60 [603]: Partos inscritos en la Comunidad de Madrid e inscritos fuera de madres residentes, clasificados por multiplicidad y sexo combinados, según municipios, estratos de población y ámbitos geográficos de inscripción del nacimiento {IR/I}	424
61 [604]: Partos de madres residentes, clasificados por multiplicidad y sexo combinados, según filiación del nacido, estado civil, edad cumplida y año de nacimiento de la madre para total Comunidad, municipio de Madrid, Corona Metropolitana y municipios no metropolitanos {R/R}	427
62 [605]: Partos de madres residentes, clasificados por multiplicidad y vitalidad combinadas, según municipios, estratos de población y ámbitos geográficos de residencia de la madre {R/R}	455
63 [607]: Partos inscritos en la Comunidad de Madrid e inscritos fuera de madres residentes, clasificados por multiplicidad y vitalidad combinadas, según municipios, estratos de población y ámbitos geográficos de inscripción del nacimiento {IR/I}	462
64 [608]: Partos de madres residentes, clasificados por multiplicidad y madurez combinadas, según filiación del nacido, estado civil, edad cumplida y año de nacimiento de la madre para total Comunidad {R/R}	465
65 [609]: Partos de madres residentes, clasificados por multiplicidad y vitalidad combinadas, según filiación del nacido, estado civil, edad cumplida y año de nacimiento de la madre para total Comunidad {R/R}	473
66 [610]: Partos de madres residentes, clasificados por multiplicidad y sexo combinados, según el mes del parto para total Comunidad, municipio de Madrid, Corona Metropolitana y municipios no metropolitanos {R/R}	481
67 [611]: Partos de madres residentes, clasificados por multiplicidad y vitalidad combinadas, según el mes del parto para total Comunidad, municipio de Madrid, Corona Metropolitana y municipios no metropolitanos {R/R}	485
68 [613]: Partos de madres residentes, clasificados por multiplicidad y vitalidad combinadas, según lugar de nacimiento, normalidad, asistencia sanitaria y día de la semana del parto para total Comunidad {R/R}	489
11. Procedimiento de elaboración de la estadística	495
11.1. Flujo básico de trabajo	497
11.2. Codificación automática	499
11.3. Detección y corrección de errores	499
12. Anexo: Poblaciones de referencia de las tablas retrospectivas	507



Se ha procedido a una denominación normalizada de las tablas de la presente publicación, a fin de que el título sea descriptivo de las variables que contiene. Para ello todos los títulos responden a una sintaxis normalizada, que utiliza palabras clave para indicar el contenido y la disposición de la información, de la siguiente manera:

Número de la tabla en la publicación [código fijo de la tabla]; (Descripción del universo sobre el que se hace la tabulación), CLASIFICADOS/AS POR... (descripción de la información de la cabecera de la tabla)..., SEGUN... (descripción del ladillo de la tabla)..., PARA... (descripción de los planos de la tabla o de los ámbitos territoriales para los que se hace en el caso de tablas cruzadas)...

Ejemplos:

- 33 [265] Nacidos vivos dentro del matrimonio de madres residentes, clasificados por orden del nacimiento, según filiación del nacido y orden del matrimonio combinados, duración (años cumplidos) y año de celebración del matrimonio, para total Comunidad, municipio de Madrid, Corona Metropolitana y municipios no metropolitanos (R/R).
- 60 [603] Partos inscritos en la Comunidad de Madrid, e inscritos fuera de madres residentes, clasificados por multiplicidad y sexo combinados, según municipios, estratos de población y ámbitos geográficos de inscripción del nacimiento (IR/I).

N.º Código	Universo	Cabecera	Ladillo	Planos
33 [265]	Nacidos vivos dentro del matrimonio de madres residentes	<ul style="list-style-type: none"> • Orden del nacimiento 	<ul style="list-style-type: none"> • Filiación del nacido, orden del matrimonio combinados • Duración (años cumplidos) del matrimonio • Año de celebración del matrimonio 	<ul style="list-style-type: none"> • Total Comunidad • Municipio de Madrid • Corona Metropolitana • Municipios no metropolitanos
60 [603]	Partos inscritos en la Comunidad de Madrid e inscritos fuera de madres residentes	<ul style="list-style-type: none"> • Multiplicidad y sexo, combinados 	<ul style="list-style-type: none"> • Municipios • Estratos de población • Ámbitos geográficos 	

En todo caso y para facilitar la comprensión de los aspectos de referenciación geográfica de los acontecimientos se incluye entre corchetes las siguientes abreviaturas:

R/R Significa que dicha tabla tiene como universo los acontecimientos de residentes de la Comunidad de Madrid y la clasificación geográfica es de acuerdo al lugar de residencia de la población

I/R Significa que dicha tabla tiene como universo los acontecimientos inscritos en (u ocurridos en) la Comunidad de Madrid y la clasificación geográfica es de acuerdo al lugar de residencia de la población

IR/I Significa que dicha tabla tiene como universo los acontecimientos inscritos en la Comunidad de Madrid e inscritos fuera de la Comunidad de Madrid correspondientes a residentes de la misma, la clasificación geográfica es de acuerdo al lugar de inscripción del acontecimiento (en el caso de la Comunidad de Madrid por municipios, estratos y ámbitos y en el caso de los de fuera según Comunidad Autónoma).

La justificación de estos aspectos se encuentra en el apartado 3.2.

ADVERTENCIA IMPORTANTE: En la presentación de todas las tablas se han suprimido todas aquellas filas o columnas sin información. Esto es especialmente importante, ya que aquellos municipios de la Comunidad de Madrid que no aparecen, es que no cuentan con acontecimientos para el año de referencia.





1.1. Resultados provisionales: Boletín Trimestral «Demografía y Salud»

La publicación de éstos resultados ha sido la primera forma de difusión y se ha planteado con una filosofía renovada: no se trataba de facilitar unos resultados propios del primer recuento manual, sino de efectuar una tabulación sobre la situación del archivo informatizado en cada momento, aunque no completamente depurado desde el punto de vista de exhaustividad y coherencia interna. Esta opción, que implica que en el sistema de trabajo la grabación y carga de la información es el primer paso, posibilita efectuar tabulaciones de diversas variables de interés. En la primera etapa de éste Boletín Trimestral, se han incluido igualmente algunos gráficos y mapas explicativos de la evolución de los diversos fenómenos y de su distribución espacial.

1.2. Tablas de la explotación anual

La elaboración estadística del Movimiento Natural de la Población da lugar a tres archivos: Partos (del que se elaboran las estadísticas de Nacidos vivos, Muertes fetales tardías y Partos), Defunciones (a partir del que se elaboran las estadísticas de Defunciones de nacidos vivos y de Defunciones perinatales que incluyen las muertes fetales tardías, las muertes al nacer y muertes antes de 24 horas recogidas de la estadística de partos) y Matrimonios. Para cada uno de éstos archivos se ha elaborado un plan de tabulación relativamente extenso, una selección de cuyas tablas es la que se publica, estando el resto disponible, en microficha (pensada para centros de documentación). Los diseños de registro de cada uno de los archivos y la guía analítica de las características investigadas en cada tabulación figuran en cada una de las publicaciones respectivas.

Para acomodar adecuadamente la distribución en función de los distintos tipos de usuarios la publicación se hace separadamente para Nacimientos (tabulaciones de Partos, Nacidos Vivos y Muertes Fetales Tardías), Defunciones y Matrimonios.

1.3. Tabulación retrospectiva

Cada una de las publicaciones anuales contará con una serie de tablas con los principales datos retrospectivos, tanto en términos absolutos como relativos, a fin de que se puedan apreciar las peculiaridades de un año en la evolución general. También se elaborarán tabulaciones de los años 1975-1985 para aquellas informaciones importantes que están incluidas en el actual plan de tabulación, pero inexistentes con anterioridad.

1.4. Tabulaciones especiales

Se atenderán igualmente las peticiones de tabulaciones especiales y se facilitarán copias del archivo estadístico convenientemente anonimizado. A tal efecto las peticiones se dirigirán a:

Departamento de Estadística.
Consejería de Economía.
Comunidad de Madrid.
C/ Príncipe de Vergara, 132-6.ª planta.
28002 MADRID.
Teléfono: 580 24 11.
FAX: 563 82 45.





2. GUIA ANALITICA DE LAS CARACTERISTICAS
INVESTIGADAS Y DISPONIBILIDAD DE INFORMACION





2.1. Cuadros analíticos de características

Para facilitar la localización y consulta se señalan a continuación la relación de tablas y un cuadro-guía con las características investigadas por el plan de tabulación, con indicación de si dicha tabla se incluye en la presente publicación. Todas las tablas que se publican tienen una doble numeración, la primera de ellas es correlativa dentro de la publicación en que aparecen, y la segunda de ella figura entre corchetes, es el número general, digamos de matrícula, dentro del plan de tabulación (siempre el mismo no importa en cuantas publicaciones o tipos de soportes sea incluido).

La información de cada tabla puede ser investigada para varios tipos de universos y criterios de clasificación geográfica (véase punto 3.2.) y se considera tabla simple aquella que incluye en sí misma (normalmente en ladillo) todas las desagregaciones geográficas correspondientes, denominándose tabla cruzada aquella cuya información corresponde a un solo ámbito o unidad geográfica.



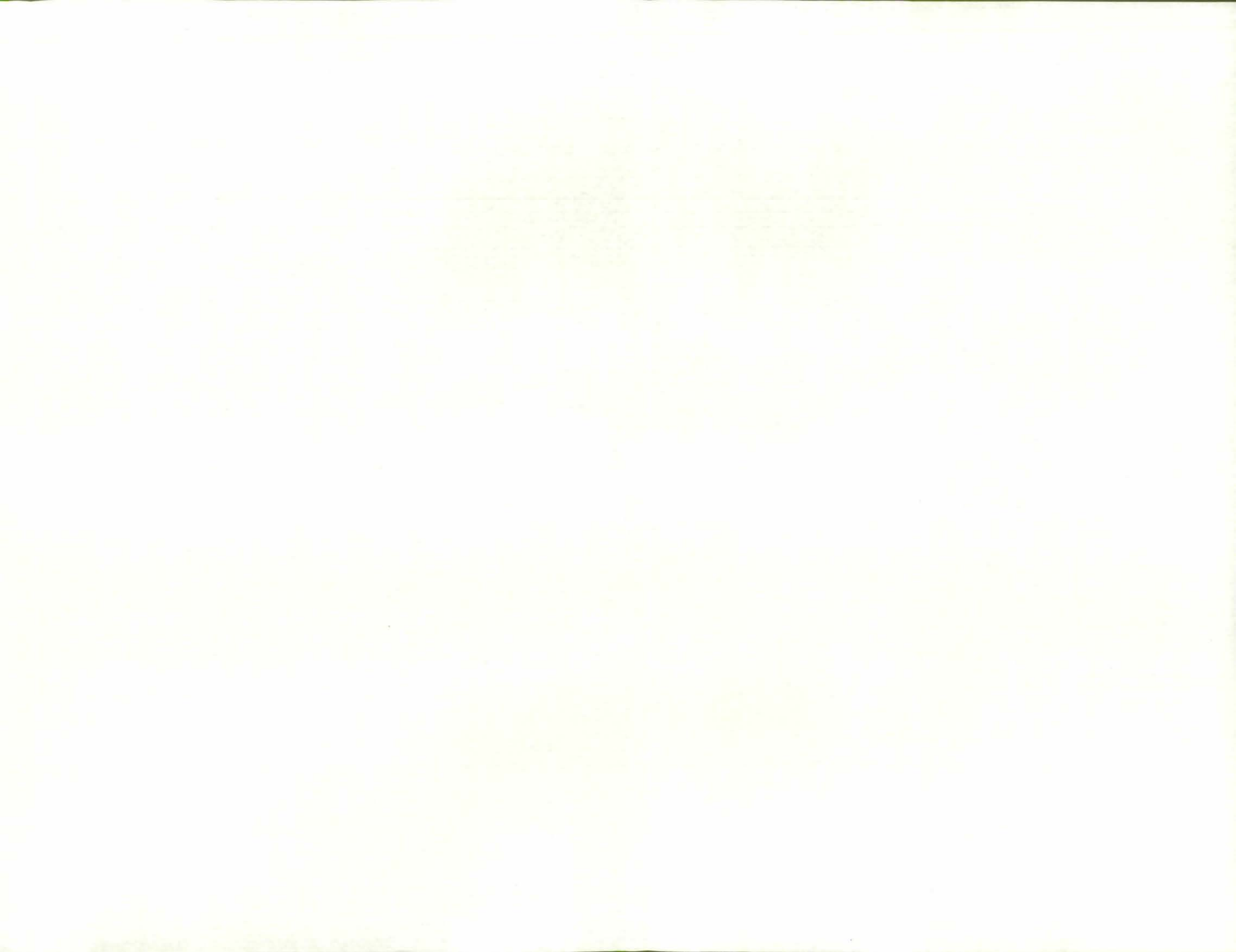

2.2. Relación de tablas no publicadas del plan de explotación

2.2.1. Nacimientos ocurridos en 1991

2.2.1.1. Fecundidad general

- [202]: Nacidos vivos inscritos, clasificados por filiación del nacido, orden del matrimonio, estado civil de la madre y sexo del nacido, según municipios, estratos de población y ámbitos geográficos de residencia de la madre {I/R}
- [205]: Nacidos vivos de madres residentes, clasificados por grupos de generaciones de la madre, según municipios, estratos de población y ámbitos geográficos de residencia de la madre (para hombres y mujeres) {R/R}
- [206]: Nacidos vivos inscritos, clasificados por grupos de generaciones de la madre, según municipios, estratos de población y ámbitos geográficos de residencia de la madre (para ambos sexos, hombres y mujeres) {I/R}
- [207]: Nacidos vivos inscritos en la Comunidad de Madrid e inscritos fuera de madres residentes, clasificados por grupos de generaciones de la madre, según municipios, estratos de población y ámbitos geográficos de inscripción del nacimiento (para ambos sexos, hombres y mujeres) {IR/I}
- [208]: Nacidos vivos de madres residentes, clasificados por edad cumplida y año de nacimiento de la madre, según municipios, estratos de población y ámbitos geográficos de residencia de la madre (para hombres y mujeres) {R/R}
- [209]: Nacidos vivos inscritos, clasificados por edad cumplida y año de nacimiento de la madre, según municipios, estratos de población y ámbitos geográficos de residencia de la madre (para ambos sexos, hombres y mujeres) {I/R}
- [210]: Nacidos vivos inscritos en la Comunidad de Madrid e inscritos fuera de madres residentes, clasificados por edad cumplida y año de nacimiento de la madre, según inscripción del nacimiento (para ambos sexos, hombres y mujeres) {IR/I}
- [211]: Nacidos vivos de madres residentes, clasificados por mes de nacimiento, según municipios, estratos de población y ámbitos geográficos de residencia de la madre (para dentro y fuera del matrimonio) {R/R}
- [212]: Nacidos vivos inscritos, clasificados por mes de nacimiento, según municipios, estratos de población y ámbitos geográficos de residencia de la madre (para total, dentro del matrimonio y fuera del matrimonio) {I/R}
- [213]: Nacidos vivos inscritos en la Comunidad de Madrid e inscritos fuera de madres residentes, clasificados por mes de nacimiento, según municipios, estratos de población y ámbitos geográficos de inscripción del nacimiento {IR/I}
- [214]: Nacidos vivos de madres residentes, clasificados por día de la semana, según municipios, estratos de población y ámbitos geográficos de residencia de la madre (para total, dentro del matrimonio y fuera del matrimonio) {R/R}
- [215]: Nacidos vivos inscritos, clasificados por día de la semana, según municipios, estratos de población y ámbitos geográficos de residencia de la madre (para total, dentro del matrimonio y fuera del matrimonio) {I/R}
- [216]: Nacidos vivos inscritos en la Comunidad de Madrid e inscritos fuera de madres residentes, clasificados por día de la semana, según municipios, estratos de población y ámbitos geográficos de inscripción del nacimiento (para total, dentro del matrimonio y fuera del matrimonio) {IR/I}
- [223]: Duraciones medias del intervalo genésico (meses) de los nacidos vivos de madres residentes diferenciadas por el orden del nacimiento, según municipios, estratos de población y ámbitos geográficos de residencia de la madre {R/R}
- [224]: Duraciones medias del intervalo genésico (meses) de los nacidos vivos inscritos diferenciadas por el orden del nacimiento, según municipios, estratos de población y ámbitos geográficos de residencia de la madre {I/R}
- [225]: Duraciones medias del intervalo genésico (meses) de los nacidos vivos inscritos en la Comunidad de Madrid e inscritos fuera de madres residentes, diferenciadas por el orden del nacimiento, según municipios, estratos de población y ámbitos geográficos de inscripción del nacimiento {IR/I}
- [227]: Nacidos vivos de madres residentes, clasificados por edad cumplida y año de nacimiento de la madre, según filiación del nacido, estado civil, profesión y grupos profesionales de la madre {R/R}
- [229]: Nacidos vivos inscritos, clasificados por tiempo de gestación, según municipios, estratos de población y ámbitos geográficos de residencia de la madre {I/R}
- [230]: Nacidos vivos inscritos en la Comunidad de Madrid e inscritos fuera de madres residentes, clasificados por tiempo de gestación, según municipios, estratos de población y ámbitos geográficos de inscripción del nacimiento {IR/I}
- [232]: Nacidos vivos inscritos, clasificados por peso, según municipios, estratos de población y ámbitos geográficos de residencia de la madre {I/R}
- [233]: Nacidos vivos inscritos en la Comunidad de Madrid e inscritos fuera de madres residentes, clasificados por peso, según municipios, estratos de población y ámbitos geográficos de inscripción del nacimiento {IR/I}
- [235]: Nacidos vivos de madres residentes, clasificados por normalidad, asistencia y lugar del parto combinados, según municipios, estratos de población y ámbitos geográficos de residencia de la madre (para todos los nacidos vivos, nacidos pretérmino, nacidos a término y nacidos posttérmino) {R/R}

- [236]: Nacidos vivos inscritos, clasificados por normalidad, asistencia y lugar del parto combinados, según municipios, estratos de población y ámbitos geográficos de residencia de la madre (para todos los nacidos vivos, nacidos pretérmino, nacidos a término y nacidos postérmino) {I/R}
- [237]: Nacidos vivos inscritos en la Comunidad de Madrid e inscritos fuera de madres residentes, clasificados por normalidad, asistencia y lugar del parto combinados, según municipios, estratos de población y ámbitos geográficos de inscripción del nacimiento (para todos los nacidos vivos, nacidos pretérmino, nacidos a término y nacidos postérmino) {IR/I}
- [238]: Nacidos vivos de madres residentes, clasificados por tiempo transcurrido entre el nacimiento y la inscripción, según municipios, estratos de población y ámbitos geográficos de residencia de la madre {R/R}
- [239]: Nacidos vivos inscritos, clasificados por tiempo transcurrido entre el nacimiento y la inscripción, según municipios, estratos de población y ámbitos geográficos de residencia de la madre {I/R}
- [240]: Nacidos vivos inscritos en la Comunidad de Madrid e inscritos fuera de madres residentes, clasificados por tiempo transcurrido entre el nacimiento y la inscripción, según municipios, estratos de población y ámbitos geográficos de inscripción del nacimiento {IR/I}
- [241]: Nacidos vivos de madres residentes, clasificados por la orientación de la bóveda celeste al nacimiento de la madre, según municipios, estratos de población y ámbitos geográficos de residencia de la madre {R/R}
- [242]: Nacidos vivos inscritos, clasificados por la orientación de la bóveda celeste al nacimiento de la madre, según municipios, estratos de población y ámbitos geográficos de residencia de la madre {I/R}
- [243]: Nacidos vivos inscritos en la Comunidad de Madrid e inscritos fuera de madres residentes, clasificados por la orientación de la bóveda celeste al nacimiento de la madre, según municipios, estratos de población y ámbitos geográficos de inscripción del nacimiento {IR/I}
- [244]: Nacidos vivos de madres residentes, clasificados de acuerdo a que el padre resida en el municipio de residencia de la madre, según municipios, estratos de población y ámbitos geográficos de residencia de la madre {R/R}
- [245]: Nacidos vivos de madres residentes, clasificados por la fase lunar en el nacimiento, según municipios, estratos de población y ámbitos geográficos de residencia de la madre {R/R}
- [246]: Nacidos vivos inscritos, clasificados por la fase lunar en el nacimiento, según municipios, estratos de población y ámbitos geográficos de residencia de la madre {I/R}
- [247]: Nacidos vivos inscritos en la Comunidad de Madrid e inscritos fuera de madres residentes, clasificados por la fase lunar en el nacimiento, según municipios, estratos de población y ámbitos geográficos de inscripción del nacimiento {IR/I}

2.2.1.2. Fecundidad Matrimonial

- [251]: Nacidos vivos dentro del matrimonio de madres residentes, clasificados por grupos de edad de la madre al contraer matrimonio, según municipios, estratos de población y ámbitos geográficos de residencia de la madre (para hombres y mujeres) {R/R}
- [252]: Nacidos vivos dentro del matrimonio inscritos, clasificados por grupos de edad de la madre al contraer matrimonio, según municipios, estratos de población y ámbitos geográficos de residencia de la madre (para ambos sexos, hombres y mujeres) {I/R}
- [253]: Nacidos vivos dentro del matrimonio inscritos en la Comunidad de Madrid e inscritos fuera, de madres residentes, clasificados por grupos de edad de la madre al contraer matrimonio, según municipios, estratos de población y ámbitos geográficos de inscripción del nacimiento {IR/I}
- [255]: Nacidos vivos dentro del matrimonio inscritos, clasificados por duración (años cumplidos) y año de celebración del matrimonio, según municipios, estratos de población y ámbitos geográficos de residencia de la madre {I/R}
- [256]: Nacidos vivos dentro del matrimonio inscritos en la Comunidad de Madrid e inscritos fuera, de madres residentes, clasificados por duración (años cumplidos) y año de celebración del matrimonio, según municipios, estratos de población y ámbitos geográficos de inscripción del nacimiento {IR/I}
- [262]: Primogénitos nacidos vivos dentro del matrimonio de madres residentes clasificados por orden y duración del matrimonio, según municipios, estratos de población y ámbitos geográficos de residencia de la madre {R/R}
- [263]: Primogénitos nacidos vivos dentro del matrimonio inscritos, clasificados por orden y duración del matrimonio, según municipios, estratos de población y ámbitos geográficos de residencia de la madre (para grupos profesionales de la madre) {I/R}
- [264]: Primogénitos nacidos vivos dentro del matrimonio inscritos en la Comunidad de Madrid e inscritos fuera, de madres residentes, clasificados por orden y duración del matrimonio, según municipios, estratos de población y ámbitos geográficos de inscripción del nacimiento (para grupos profesionales de la madre) {IR/I}
- [266]: Nacidos vivos dentro de matrimonio de madres residentes, y duración media del intervalo genésico (meses), clasificados por el orden del nacimiento, según municipios, estratos de población y ámbitos geográficos de residencia de la madre {R/R}
- [267]: Nacidos vivos dentro del matrimonio inscritos y duración media del intervalo genésico (meses), clasificados por el orden del nacimiento, según municipios, estratos de población y ámbitos geográficos de residencia de la madre {I/R}
- [268]: Nacidos vivos dentro del matrimonio inscritos en la Comunidad de Madrid e inscritos fuera de madres residentes, y duración media del intervalo genésico (meses), clasificados por el orden del nacimiento, según municipios, estratos de población y ámbitos geográficos de residencia de la madre {IR/I}

2.2.2. Muertes fetales tardías ocurridas en 1991

- [405]: Muertes fetales tardías de madres residentes, clasificadas por meses del año, según municipios, estratos de población y ámbitos geográficos de residencia de la madre {R/R}
- [409]: Muertes fetales tardías de madres residentes, clasificadas por grupos de edad cumplida de la madre, filiación del nacido, orden del matrimonio, estado civil y duración del matrimonio de la madre (meses y años cumplidos) (para grupos profesionales de la madre) {R/R}
- [413]: Muertes fetales tardías de madres residentes, clasificadas por normalidad, asistencia y lugar del parto combinados, según municipios, estratos de población y ámbitos geográficos de residencia de la madre (para pretérmino, a término y postérmino) {I/R}
- [414]: Muertes fetales tardías inscritas, clasificadas por normalidad, asistencia y lugar del parto combinados, según municipios, estratos de población y ámbitos geográficos de residencia de la madre (para pretérmino, a término y postérmino) {I/R}
- [415]: Muertes fetales tardías de madres residentes, clasificadas por tiempo de gestación, según municipios, estratos de población y ámbitos geográficos de residencia de la madre {R/R}
- [417]: Muertes fetales tardías de madres residentes, clasificadas por peso, según municipios, estratos de población y ámbitos geográficos de residencia de la madre {R/R}
- [423]: Muertes fetales tardías de madres residentes, clasificadas por peso, según filiación del nacido, sexo del nacido y multiplicidad del parto {R/R}
- [424]: Muertes fetales tardías de madres residentes, clasificadas por grupos profesionales de la madre y nacidos vivos anteriores, según profesión del padre {R/R}

2.2.3. Partos ocurridos en 1991

- [602]: Partos inscritos, clasificados por multiplicidad y sexo combinados, según municipios, estratos de población y ámbitos geográficos de residencia de la madre {I/R}
- [606]: Partos inscritos, clasificados por multiplicidad y vitalidad combinadas, según municipios, estratos de población y ámbitos geográficos de residencia de la madre {I/R}
- [608]: Partos de madres residentes, clasificados por multiplicidad y maduración combinados, según filiación del nacido, estado civil, edad cumplida y año de nacimiento de la madre (para total, normales y distócicos) {R/R}
- [612]: Partos de madres residentes, clasificados por multiplicidad y sexo combinados según normalidad, asistencia sanitaria y día de la semana del parto (para en domicilio, en centro sanitario y en otro lugar) {R/R}

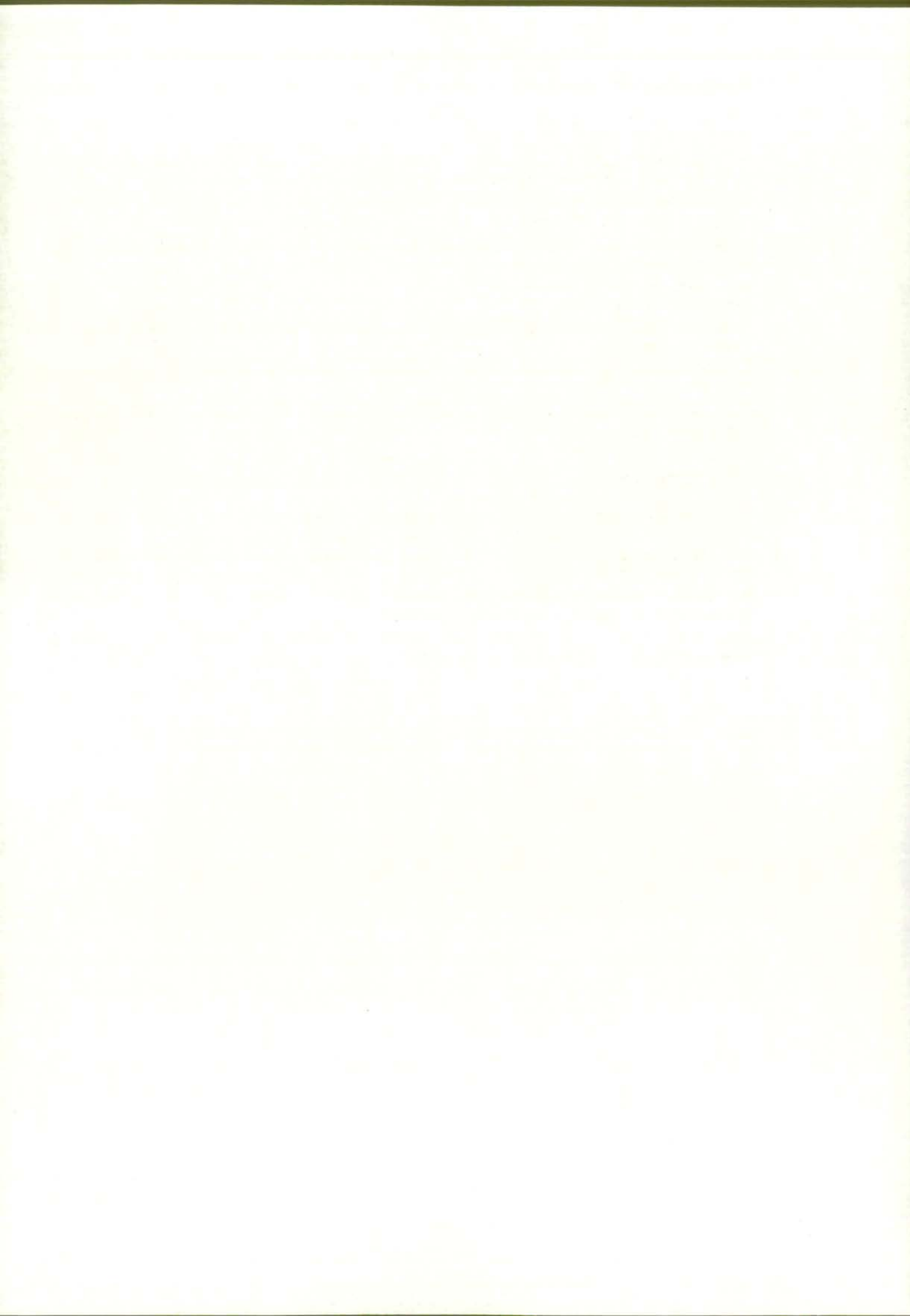

3. DEFINICIONES Y NOTAS ACLARATORIAS



3.1. Naturaleza de la estadística del Movimiento Natural de la Población

La información de nacimientos, matrimonios y defunciones proviene del aprovechamiento estadístico de las inscripciones practicadas por los individuos en el Registro Civil en virtud del mandato que establece la Ley del Registro Civil. Tales inscripciones, tienen por finalidad constituirse en registro fehaciente y público de diversos acontecimientos: nacimiento, filiación, nombre y apellidos, emancipación, modificaciones judiciales de la capacidad de las personas, patria potestad, matrimonio y defunción, entre otras. El Registro Civil está a cargo de la Administración Central del Estado (Ministerio de Justicia) y consta de los Registros Municipales, los Consulares y el Central, estando los Registros Municipales a cargo del Juez Municipal o Comarcal, asistido del Secretario.

La consolidación de la práctica de la anotación de éstos acontecimientos en el Registro Civil tiene una historia jugosa, que sólo se menciona brevemente. Como es bien sabido, el antecedente inmediato son las inscripciones en los libros parroquiales y lo cierto es que tales inscripciones tienen el mismo sentido desde el punto de vista del individuo (la constancia de existencia como individuo por quien tiene poder para dársela: Dios o el Estado), aunque desde el punto de vista social ambas prácticas tienen un significado diferente. La costumbre de anotar en los «Libros Sacramentales» fue una práctica más o menos espontánea de las postrimerías del siglo XV con finalidad básicamente contable: anotar los ingresos procedentes de las ceremonias religiosas y de la inscripción de los testamentos y mandas piadosas, si bien es cierto que pronto se extendió a la totalidad de los actos religiosos incluidos los de los «pobres», que no aportaban económicamente nada. Dicha práctica estaba consolidada por diversos sínodos (Alcalá, 1590, Tarragona, 1543). Posteriormente el Concilio de Trento generaliza la obligatoriedad de tal práctica y diversas Constituciones Sinodales se encargan de remachar el esfuerzo administrativo y contable que suponen. Aunque es menos conocido hay que anotar que desde muy pronto el Estado interviene reforzando ésta práctica (Real Cédula de 12 de Julio de 1564: Novísima Recopilación, Lib. 1, Tit. 1, Leg. 13; y Real Orden de 21 de Marzo de 1749).

En el ámbito territorial de la Comunidad de Madrid, en la medida que la conservación de los archivos parroquiales nos permite sacar conclusiones, el comienzo de los Libros de Bautismos se produce a lo largo del siglo XVI (Arganda en 1525 y las parroquias de Madrid Villa, salvo la de Santa María donde se inicia en 1543, con asientos regulares entre 1595 y 1599), mientras que el comienzo de los libros de Casamientos y Defunciones se produce en general en torno a la mitad del siglo XVII.

Pocos procesos estadísticos han tenido una implantación tan atribulada como el referido a las estadísticas de nacimientos, matrimonios y defunciones ya que aquí están entrelazados dos procesos: la instauración del Registro Civil en relación y por diferenciación con los parroquiales (como parte del proceso revolucionario de consolidación del Estado burgués del XIX) y la explotación de los registros administrativos existentes (eclesiásticos y civiles) con el fin de disponer de información sobre las características y la coyuntura demográfica. Los primeros intentos de poner en marcha el Registro Civil se remontan a la Real Orden del 23 de Mayo de 1801 en que se ordena a los párrocos que confeccionen unas listas de los bautismos, matrimonios, y entierros, independientes de las que se acostumbra a llevar en las parroquias y que las remitan al Primer secretario de Estado; posteriormente, en 1813, se ordena que una copia de estas listas se debe guardar en el Ayuntamiento, y en 1823 la norma señala que se lleve un libro de registro civil en la secretaría del Ayuntamiento, que se cotejará con las listas que envían los párrocos y cuando esten dispuestos dichos libros, serán ya las propias secretarías de los Ayuntamientos las que envíen la documentación necesaria al Ministerio de la Gobernación para el recuento de los hechos demográficos. A los estados, o listas, de entierros se adjunta un certificado que debe cumplimentar el Médico donde se especifica la enfermedad de la que murió la persona.

En el año 1856 se crea la Comisión Estadística General del Reino, y se le encarga a partir de la Orden del 7 de Febrero de 1861, la elaboración de estas estadísticas y en el año 1863 aparece la primera publicación de resultados de los años 1858 a 1861 en la que se comenta lo anómalo de estos primeros resultados en algunas provincias, por lo que se pide que los datos vayan acompañados de una Memoria en la que se expliquen los hechos extraordinarios que hayan sucedido y se dictan sucesivas órdenes aclarando los datos que deben figurar en cada uno de los estadillos que proporcionan los Ayuntamientos. A partir del año 1862 se establece la obligación de proporcionar los datos también para los nacidos muertos y nacidos vivos pero muertos antes de bautizar, como único medio de cuadrar las cifras de nacimientos y defunciones.

El 17 de Junio de 1870 entra en vigor la Ley de Registro Civil, mediante la cual todos estos intentos de creación de registros civiles en los Ayuntamientos terminan por consolidarse, estableciéndose como instrumento para la constancia oficial de la existencia, estado civil y condición de las personas y en el año 1873 se crea el Instituto Geográfico y Estadístico, que asume las funciones de la Comisión Estadística General del Reino, entre otras las de elaboración de las estadísticas de Movimiento Natural de la Población y publica en 1877 las correspondientes desde 1861 a 1870; y en 1895 las de 1886 a 1892. A partir de 1901 se implanta la declaración en modelos individuales copiados de las actas del Registro Civil que los jueces municipales deben enviar a los jefes estadísticos de su respectiva provincia, con el fin de aliviar del trabajo de confeccionar los resúmenes al Ayuntamiento, donde era muy raro que hubiera personas capaces de hacerlo debidamente, y de esta forma mejorar la calidad de los resultados. También a partir de 1901 se empieza a publicar regularmente los datos de cada año, bien un sólo año, o varios a la vez, hasta la actualidad.

A partir de los datos del año 1902 se clasifican las profesiones con la clasificación del Dr. Bertillon adoptada en 1893 por el Instituto Internacional de Estadística y las causas de defunción de acuerdo con la nomenclatura de enfermedades de la Comisión Internacional aprobada en la reunión de París en Agosto de 1900 y que tuvo como base la segunda clasificación del doctor Bertillon y constituyen el primer esfuerzo de clasificación uniforme con otros países con el fin de facilitar las comparaciones de cifras.

En el año 1957 aparece una nueva Ley de Registro Civil y el Instituto Nacional de Estadística aprovecha el momento para hacer una reforma significativa en esta estadística. Entran en vigor unos nuevos boletines de Defunción, Aborto, Nacimiento y Matrimonio, que intentan recoger numerosas cuestiones demográfico-sanitarias, que no aparecían en los anteriores, que eran una nueva copia de los datos de inscripción en el Registro Civil, pero de muy difícil implantación, dado la difícil comprensión por parte de los informantes de algunas preguntas y sólo se pudieron tabular algunas de las variables recogidas, ya que no se contaba con medios mecanizados para su explotación.

Debido a estas dificultades en la cumplimentación de los boletines, en el año 1975, se realiza una nueva reforma, aligerándolos de preguntas, y sistematizando su presentación, agrupando por bloques homogéneos de contenido y colocando al lado del lugar destinado a las respuestas unos recuadros, para que las codificaciones fueran más sistemáticas y facilitaran las labores de grabación para su tratamiento informático. Se incorpora en la parte inferior de los boletines, los llamados «Boletines municipales» que se enviarían a los Ayuntamientos para que se modifique el Padrón Municipal de Habitantes, atendiendo a una demanda pretendida largo tiempo por los Ayuntamientos y reconocida por el Reglamento de Población y Demarcación Territorial de Entidades locales de 1952.

Además de este cambio de formas también se acomete un cambio de conceptos y se empieza a considerar nacido vivo a todo el que así nace independientemente del número de horas que viva (desde el punto de vista legal para ser considerado nacido vivo ha de vivir un mínimo de 24 horas).

En las tabulaciones a partir de esta reforma se recogen datos, además de por inscripción, como históricamente se venía haciendo, por residencia de los causantes del suceso, y en las de nacimientos por año de nacimiento de la madre (nueva variable introducida en el año 1975, anteriormente sólo se pedía edad).

En el año 80 se implanta un nuevo boletín de Partos, que sustituye a los de Nacimientos y Abortos y que recoge los datos de todos los niños, sea cual sea su vitalidad, que han nacido como resultado del mismo embarazo.

Diversas circunstancias prácticas hacen que no sea la persona implicada la que rellene el boletín estadístico, y se produce una gran casuística en la realización de esta tarea que desemboca en una notable pérdida de calidad, cuya descripción para el caso de la Comunidad de Madrid se detalla en el capítulo 4. La cuestión se complica por la necesidad en el caso de nacimientos y defunciones de información de diverso personal sanitario al que se requiere parte de los datos, pero que igualmente, en la práctica no realiza estos trabajos. Estas circunstancias han provocado diversos problemas en la cobertura y la calidad de la información.

3.2. Poblaciones y ámbitos

Universo de la explotación

La población base a la que se refieren los sucesos demográficos que forman las estadísticas del MNP, no siempre es la misma, aunque en el caso de la publicación casi siempre se refiere a los acontecimientos de residentes. En el caso de los nacimientos en la Comunidad de Madrid podemos diferenciar varios subconjuntos, al considerar por separado o combinadamente dos criterios clave de referenciación geográfica: lugar de residencia y lugar de inscripción del suceso.

Gráficamente se podría expresar como sigue:

		LUGAR DE INSCRIPCIÓN	
		COMUNIDAD DE MADRID	OTRAS CC. AA.
LUGAR DE RESIDENCIA	RESIDENTES EN COMUNIDAD DE MADRID	I	II
	RESIDENTES EN OTRAS CC.AA.	III	IV

Del cuadro de posibles subconjuntos de sucesos, la tabulación que realiza el Departamento de Estadística de la Comunidad de Madrid abarca los siguientes:

Subconjunto 1: I+II. Sucesos de *residentes* en la Comunidad de Madrid, tanto si se han inscrito sus acontecimientos demográficos dentro de esta Comunidad como en otra Comunidad Autónoma. Para obtener esta información ha sido necesario recuperar los boletines de residentes en la Comunidad de Madrid, cuyos sucesos se inscribieron en otra Comunidad Autónoma.

Subconjunto 2: I+III. Sucesos *inscritos* en la Comunidad de Madrid, que no incluye los acontecimientos de residentes en la Comunidad de Madrid no inscritos en ésta y sí a los inscritos no residentes en la Comunidad de Madrid.

Subconjunto 3: I+II+III: Sucesos *inscritos* en la Comunidad de Madrid y sucesos de *residentes en la Comunidad de Madrid inscritos en otras CC.AA.* En este subconjunto se incluyen los sucesos inscritos en la Comunidad de Madrid de residentes en la Comunidad de Madrid y en otras CC.AA. y los sucesos de residentes en la Comunidad de Madrid inscritos fuera de ella por Comunidad de inscripción.

Ámbitos espaciales de Clasificación

La elaboración de la Tabulación estadística no solo requiere definir el universo de acontecimientos, sino además fijar el criterio básico de clasificación geográfica. En teoría cada uno de los subconjuntos antes definidos se pueden clasificar por el lugar de residencia del sujeto del acontecimiento o por el lugar de inscripción del mismo. Desde el punto de vista práctico no todas estas combinaciones tienen sentido y además tabular todas produce resultados duplicados. La combinación que ha parecido más adecuada es la siguiente.

- Sucesos de residentes en la Comunidad de Madrid (subconjunto 1: I+II), clasificados por *lugar de residencia*: es la Tabulación básica de la explotación estadística (en terminología abreviada R/R)
- Sucesos inscritos en la Comunidad de Madrid (subconjunto 2: I+III), clasificados por *lugar de residencia*: es una tabulación accesoria desde el punto de vista del usuario general, pero importante en el proceso de producción de la estadística y para control de la misma (en terminología abreviada I/R).
- Sucesos inscritos en la Comunidad de Madrid y de residentes en la Comunidad de Madrid inscritos fuera de la Comunidad (subconjunto 3: I+II+III), clasificados por *lugar de inscripción*: Tabulación necesaria para contar con la serie de estadísticas por lugar de inscripción y necesaria a efectos de producción de la información (abreviadamente IR/I)

En relación al ámbito geográfico es necesario además fijar tanto su detalle, como precisar qué tablas lo incluyen o lo presuponen. Estas en la terminología utilizada son *simples* y *cruzadas*:

- Tablas *simples* son las que contienen información según distintas variables en cabecera desagregándola para todos los municipios y ámbitos supramunicipales, que ocupan normalmente el ladillo de la tabla.
- Tablas *cruzadas* son aquellas cuya información resulta del cruce de variables tanto en cabecera como en ladillo, correspondiendo una tabla a cada ámbito o municipio considerado.

En general, se explotan las tablas simples para todos los municipios, tamaños y ámbitos de la Comunidad de Madrid y las tablas cruzadas para todas las unidades agregadas, y sólo para los municipios de 20.000 y más habitantes (según el Padrón de 1986). La desagregación municipal de las tablas cruzadas no se extienden a los municipios de menos de 20.000 habitantes, pues al ser su tamaño de población tan reducido no cuentan con efectivos de población para muchas casillas de las tablas. Téngase en cuenta que se trata de estadísticas de nacimientos, datos de *registro* de acontecimiento, y no de *recuento* total de población como en el caso del Censo y el Padrón.

En el caso del municipio de Madrid la tabulación de los acontecimientos a partir de 1987 se extiende a los distritos y barrios administrativos.

En la presente publicación sólo aparecen las tablas cruzadas para el total de la Comunidad, el municipio de Madrid, la Corona Metropolitana y municipios no metropolitanos, ya que en las tablas simples se incluye suficiente información para los otros ámbitos espaciales y su inclusión engrosaría de forma notable esta publicación.

Ambito temporal

Además de las tablas de resultados del año, el Plan de Explotación y Difusión de las estadísticas del M.N.P. comprende un conjunto de tablas con series anuales retrospectivas. El ámbito temporal de estas últimas abarca los doce últimos años.

La labor de recopilación y presentación en esta publicación de las series retrospectivas resulta de la mayor utilidad, dada la importancia de una perspectiva temporal adecuada para el análisis e interpretación de los datos del momento.

La tabulación básica del resto de los acontecimientos se refiere a los ocurridos en el año natural. Ha de tenerse en cuenta que por circunstancias excepcionales, algunos acontecimientos no son inscritos sino mucho después de haber ocurrido, a veces años. Se ha optado por incluir todos los acontecimientos recibidos, o recuperados en el Registro Civil, hasta la fecha de cierre del archivo. En el apartado 4 se detallan las fechas de cierre y las implicaciones de ésta respecto a la cobertura de información.

3.3. Definición y notas básicas sobre los acontecimientos objeto de esta estadística

Nacimientos: nacidos vivos y muertes fetales tardías. (MFT)

El concepto de nacimiento susceptible de inscripción coincide con la acepción médico-biológica de expulsión o extracción completa del cuerpo de la madre de todo producto de la concepción: vivo o muerto con más de 180 días de gestación. En esta línea se encuentran las publicaciones de los países consultados, en los que pueden variar el tiempo de gestación atribuido a las muertes fetales tardías, pero no su inclusión junto con los nacidos vivos en la definición de nacimiento.

En las estadísticas de natalidad, sin embargo, se considera como nacimientos sólo a los nacidos vivos.

Nacido vivo

De acuerdo con los criterios demográficos internacionales, se considera nacido vivo a todo producto de la concepción que, después de su expulsión o extracción completa del cuerpo de la madre, respira o manifiesta cualquier signo de vida.

Muerte Fetal Tardía. (MFT)

El concepto de MFT utilizado coincide con la definición médico-biológica y significa exclusivamente la expulsión o extracción del claustro materno de un producto de la concepción *viabile*. Este carácter de viabilidad es precisamente el que sirve para diferenciar las MFT de los abortos.

Aunque tradicionalmente la Organización Mundial de la Salud ha identificado la viabilidad del feto con un tiempo de gestación de más de 28 semanas completas de embarazo, en la actualidad recomienda la utilización del criterio del peso en el momento de la expulsión o extracción del feto.

No obstante, hay una falta de uniformidad internacional en cuanto al número de gramos que debe considerarse límite para que sea viable. Por todo ello, y teniendo en cuenta, además, que en España sólo existe obligación de comunicar al Registro Civil las muertes fetales tardías de más de 180 días de gestación (art. 45 de la Ley de Registro Civil de 8 junio de 1957), el INE viene empleando el criterio (adoptado también en esta publicación) de considerar como muerte fetal tardía el feto muerto con seis o más meses de gestación. Como a efectos de reflejo y depuración en el Boletín Estadístico figura las semanas de gestación, se ha incluido todos los acontecimientos de 26 o más semanas y en caso de no conocer este dato, los que su peso al nacer es de 500 o más gramos.

Parto

La definición de este concepto coincide con la ya expuesta de nacimiento. Con ambos términos se hace referencia a la fecundidad viable en su conjunto, esto es, se incluyen tanto los nacidos vivos como las muertes fetales tardías. La particularidad de la estadística de partos reside en la consideración de su característica más propia: la multiplicidad.

Es decir, de cada parto pueden nacer varios niños y con distinta vitalidad, por lo que se llega a las relaciones de equivalencia entre las distintas clases de partos. Si los clasificamos atendiendo a la multiplicidad (sencillos, dobles, triples, etc.) la suma de los partos de cada tipo multiplicados por su multiplicidad tiene que ser igual al número total de nacidos (lo que incluye nacidos vivos y muertes fetales tardías).

3.4. Definición y notas sobre las características investigadas en el plan de tabulación

CARACTERÍSTICAS RECOGIDAS DIRECTAMENTE		CARACTERÍSTICAS DERIVADAS	
CODIGO	Denominación	Correspondencia*	Denominación
<i>Características generales</i>			
1	Fecha de inscripción	2	CCAA de inscripción
2	Provincia y municipio de inscripción	2	Tamaño y ámbito geográfico municipio de inscripción
3	Fecha nacimiento madre	2, 20	Tiempo transcurrido entre nacimiento e inscripción
4	Fecha nacimiento padre	3, 20	Edad/generación madre
5	Fecha matrimonio	4, 20	Edad/generación padre
6	Fecha nacimiento del hijo anterior nacido vivo	3, 5, 20	Edad/duración matrimonio
		3	Orientación bóveda celeste al nacimiento de la madre
		5, 6, 20	Intervalo genésico
<i>Características sociodemográficas y económicas de los padres</i>			
11	Provincia, municipio y domicilio de residencia de los padres	11	Residencia de los padres igual o diferente
12	Estado civil de la madre	11	Tamaño y ámbito geográfico municipio residencia
13	Situación matrimonial (filiación del nacido)	11	Area, Distrito y Zona de salud (residencia en la Comunidad de Madrid)
14	Orden del matrimonio	11	Distrito, Barrio y Sección municipal (residencia en el municipio de Madrid)
15	Profesión madre		
16	Profesión padre		
<i>Características específicas del nacimiento o del parto</i>			
20	Fecha del parto	20	Día, mes, trimestre del nacimiento
21	Sexo	20	Fase lunar al nacimiento
22	Peso al nacer	21, 24	Tipología del parto sexo
23	Tiempo de gestación	24, 27	Tipología del parto vitalidad
24	Multiplicidad		
25	Normalidad		
26	Maturidad		
27	Vitalidad		
28	Asistencia al parto		
29	Lugar de nacimiento		

* Código de las características originales (o recogidas directamente) de las que se derivan.

3.4.1. Características generales: edades y duraciones

Características de la inscripción

Se recoge en el boletín estadístico la fecha, la provincia, el municipio, tomo y página de inscripción. El municipio y provincia venían siendo aquellos donde ocurría el acontecimiento, y dado que actualmente los niños nacen en los hospitales, había una tendencia a falsear este dato para que los niños «fueran del pueblo» de los padres. Con el Real Decreto 1063 de 5 de julio de 1991 existe la posibilidad para los nacimientos acaecidos a partir del día 11 de julio de 1991 de que puedan inscribirse en el Registro Civil del domicilio del progenitor o progenitores legalmente conocidos.

Esta circunstancia ha de tenerse en cuenta para interpretar correctamente las tablas con clasificación por municipio de inscripción y en particular cuando es una serie histórica.

Como variables derivadas se consideran la Comunidad Autónoma de inscripción, el tamaño y el ámbito geográfico del municipio de inscripción, si éste es de la Comunidad de Madrid; y el tiempo transcurrido entre nacimiento e inscripción, que aunque legalmente tiene que hacerse entre las 24 horas y los treinta días siguientes al nacimiento, hay algunos casos anómalos que siguen un expediente especial de inscripción denominado fuera de plazo.

Edades y generaciones, duraciones y promociones

Existe en demografía un modo de clasificación de las estadísticas del MNP que permite, a voluntad del que lo utiliza, realizar agrupamientos, ya por edades o duraciones cumplidas, ya por generaciones o cohortes. Es lo que se llama la doble clasificación (se sobreentiende, según la edad y la generación, la duración del matrimonio y la promoción, etc.). Con tales clasificaciones, los sucesos que corresponden a dos generaciones o cohortes contiguas no se encuentran mezclados y puede seguirse la evolución de las generaciones o cohortes.

Se ha clasificado aquí los nacimientos de acuerdo con diversas características de edad y duración de la madre y del padre, facilitando la información longitudinal (en las tablas de nacidos vivos), lo que permitirá al investigador la *observación seguida* (generacional, biográfica). El plan de tabulación diseñado ha dado prioridad a la doble clasificación por edades y duraciones, e intentado incluir gran cantidad de información clasificada por generaciones.

El boletín estadístico de parto recoge la fecha de nacimiento de la madre y del padre (día, mes y año). A partir de esta información se puede computar la edad o duración en años cumplidos. Se obtiene por diferencia entre la fecha del nacimiento de la madre y la fecha del parto o entre la fecha de celebración del matrimonio y la fecha del parto, tomando de la edad exacta resultante sólo el número entero de años. Esta característica suele presentarse en las tablas, junto con el año de nacimiento de la madre o el año del matrimonio, respectivamente, para diferenciar así las generaciones o promociones.

Intervalos genésicos y orden del nacimiento

Se denomina intervalo genésico al periodo de tiempo que transcurre entre la fecha del matrimonio y el primer nacimiento (intervalo protogenésico), o entre dos nacimientos sucesivos (intervalo intergenésico).

Intervalo protogenésico

Se define como el período del tiempo comprendido entre la fecha del matrimonio y la fecha del nacimiento del primer hijo nacido vivo. Para las mujeres casadas más de una vez, la duración del matrimonio se refiere a la del matrimonio actual.

Intervalo intergenésico

Se define como el período de tiempo comprendido entre las fechas de nacimiento de dos nacidos vivos consecutivos. A diferencia del intervalo anterior, éste se calcula tanto para los nacidos vivos de madres casadas como para los nacidos vivos de madres no casadas, siempre que exista un nacido vivo anterior. La información relativa a esta clase de intervalos, se presenta de dos formas distintas: 1) en duraciones medias (intervalos genésicos medios) y 2) duraciones en años cumplidos combinadas con el año de nacimiento del hijo anterior o con el año de matrimonio. En esta segunda modalidad sólo se consideran los nacidos vivos de madre casada.

Orden del nacimiento

En relación con esta característica, el boletín estadístico de parto pregunta: «Número de hijos nacidos con vida que ha tenido contando este parto». La definición de *orden* que puede hacerse operativa a partir de esta información es la que considera sólo a los nacidos vivos, tanto de mujeres casadas como no casadas. Las muertes fetales tardías no se incluyen, aunque éstas son clasificables según el número de nacidos vivos anteriores. El orden del nacimiento de los nacidos vivos se presenta en las tablas diferenciando más o menos rangos, según el tipo de información que se tabula.

3.4.2. Características sociodemográficas y económicas de los padres

Estado civil de la madre

El estado civil registrado en el boletín estadístico de parto sólo permite explotar dos categorías de esta variable: casada o no casada, por lo que se mezclan en esta última tanto las madres solteras, como las viudas y divorciadas o separadas. Se trata de una característica incluida en las tablas de fecundidad general. Esta definición queda complementada con la siguiente.

Situación matrimonial o relación entre el nacimiento y el matrimonio de la madre

No es una característica recogida en el Boletín Estadístico, sino deducida dentro del proceso de correcciones y validaciones establecido al efecto. Respecto a ella todos los nacimientos se pueden clasificar en *dentro del matrimonio en curso* o *fuera del matrimonio en curso*. Como se ha comentado esta es la única diferencia o innovación conceptual del Plan de Tabulación del M.N.P. de la Comunidad de Madrid, y requiere una cierta explicación. Es necesario introducir esta distinción para aunar el significado demográfico de análisis de la fecundidad matrimonial con la información disponible. La fecundidad matrimonial pone en relación dos subconjuntos.

1. *Los nacimientos ocurridos dentro del matrimonio en curso* (entendiendo por tales aquellos nacimientos de madre civilmente casada en los que el padre reconocido es el esposo de la madre). Esto excluye los nacimientos de madres separadas legalmente o de hecho, civilmente casadas, pero que han tenido hijos reconocidos con persona diferente de su marido legal. Mezclar estos nacimientos con los ocurridos dentro del matrimonio en curso enrarece la claridad conceptual del análisis de la fecundidad matrimonial.

2. *Las mujeres casadas*. Aquí el problema es establecer cuándo no se ha roto el matrimonio desde el punto de vista del análisis de la fecundidad a él imputable. ¿Se debe incluir entre las casadas a las separadas (se insiste: a efectos del análisis de la fecundidad matrimonial)?

La opción adoptada en el plan de tabulación de solo referir la fecundidad matrimonial a los nacimientos dentro del matrimonio en curso y no a los nacimientos de madre no casada, tiene las siguientes ventajas:

- su referencia a un conjunto de acontecimientos demográfica y socialmente homogéneos.
- la comparabilidad internacional (véase ejemplos de las tabulaciones de Francia, Inglaterra, Alemania, Suiza y Dinamarca que hemos consultado).
- la comparabilidad futura puesto que cualquier futura reforma del M.N.P. incluirá entre los posibles estados civiles el de separada, cosa que no ocurre ahora ya que solo es posible responder a la alternativa casada/no casada.

Los principales inconvenientes son los siguientes:

- la comparabilidad retrospectiva y con otros ámbitos geográficos
- la falta de seguridad sobre que los acontecimientos detectados como fuera del matrimonio sean todos los producidos (esta es la objeción más sustantiva).

Se podría pensar que la existencia de poblaciones de referencia o denominadores claros (las mujeres casadas) trabajaría a favor de la solución tradicional, pero hay que tener en cuenta, por una parte, que en casi todas las clasificaciones por estado civil se desglosa las mujeres separadas de las casadas. Por otra parte existe otro fuerte inconveniente: en las clasificaciones censales o padronales un cierto número de individuos, no casados legalmente, se incluyen como tales por diversas circunstancias y actitudes, que se suponen están causadas por autoconsiderar su unión equivalente al matrimonio civilmente registrado. Estas últimas consideraciones permiten afirmar que las características de los datos de las poblaciones de referencia (o denominadores de tasas y proporciones) no permiten inclinarse claramente por ninguna de las alternativas metodológicas.

Se ha considerado que la opción adoptada (tabular la fecundidad matrimonial para los nacimientos dentro del matrimonio en curso y no para los nacimientos de madre casada) tenía más ventajas que su contraria. No obstante para minimizar sus inconvenientes de comparación retrospectiva y por otras zonas se ha establecido en las tablas de fecundidad general una serie de tabulaciones realizadas, a la vez, por situación dentro del matrimonio en curso y estado civil; aunque para no complicar mucho el proceso tales tabulaciones no podían ser muy extensas.

Orden del matrimonio de las mujeres casadas

La información sobre el orden del matrimonio queda registrada en el boletín estadístico de parto al responder sí/no a la pregunta: «¿Está casada en primeras nupcias?». Al tratarse de una variable propia de la fecundidad matrimonial, es en este apartado de tablas donde aparece explotada estadísticamente, distinguiendo dos categorías:

- a) Mujeres casadas en primeras nupcias.
- b) Mujeres casadas más de una vez.

Profesión

Este dato se recaba tanto de la madre como del padre, en el boletín estadístico de parto. En este caso, la pregunta es abierta y pretende registrar «profesión, oficio u ocupación principal». A diferencia de la hoja censal, en este cuestionario no hay orientación alguna sobre el detalle que se recomienda contenga la repuesta (esto es, denominación específica de la profesión, oficio u ocupación principal y categoría profesional, en su caso).

La información recogida de esta suerte se viene agrupando en las publicaciones del Movimiento Natural de la Población del INE, conforme a una clasificación a caballo entre la ficha de repuesta múltiple sobre relación con la actividad (hoja de inscripción censal o padronal, pregunta 10) y la Clasificación Nacional de ocupaciones de 1979-B (abreviada). Aquí retomamos la agrupación publicada por el INE, con objeto de facilitar la comparación de los resultados de ambas estadísticas (ver apartado 3.5).

3.4.3. Características específicas del nacimiento o del parto

Mes (o trimestre) del nacimiento

La fecha del parto (día, mes y año) se consigna en el boletín estadístico de parto y en el boletín municipal de nacimientos.

Sexo

Los nacimientos (nacidos vivos y muertes fetales tardías) se clasifican en una de las dos opciones, «varón» o «mujer», recogidas en el boletín estadístico de parto.

Peso al nacer (gramos)

Según la Organización Mundial de la Salud, es la primera medición del peso del feto o recién nacido hecha después del nacimiento. Dicho peso debe ser tomado preferiblemente dentro de la primera hora de vida antes de que ocurra la significativa pérdida postnatal de peso. En la práctica, esta información, aunque prevista en el boletín parto, está afectada por un alto porcentaje de no consta.

Las recomendaciones de la Organización Mundial de la Salud también atañen a la clasificación de esta característica en categorías con distinto grado de detalle en la información recogida. Concretamente, se sugiere la utilización de intervalos de peso de 500 gramos. Teniendo en cuenta estos y otros criterios relativos a las estadísticas de mortalidad perinatal, en la tabulación de los datos por esta variable se considera la serie de intervalos comprendida entre: nacidos de 500 grs. y 4.000 y más (500 a 999, 1.000 a 1499, etc.).

Tiempo de gestación

La duración de la gestación es el tiempo que media entre la fecha estimada de la concepción y la fecha del parto. La O.M.S. recomienda medir esta característica a partir del primer día del último período menstrual normal.

En la práctica, sin embargo, la edad gestacional se intenta recoger en el boletín estadístico de parto preguntando directamente por las «semanas cumplidas de gestación». La dificultad que entraña esta pregunta para el declarante (incluso si éste es la propia madre) hace suponer, por un lado, una escasa exactitud de los datos recogidos; y, por otro, que el alto porcentaje de no consta de esta variable tiene que ver con la formulación de la pregunta.

Multiplidad

La multiplidad del parto se refiere al resultado numérico del embarazo, considerando dos categorías genéricas de partos (sencillos y múltiples) y reclasificando a estos últimos en varias subcategorías: dobles, triples, cuádruples, etc. En el cuestionario estadístico de parto se recoge esta característica mediante una pregunta cerrada, que distingue partos «sencillos», «doble», «triples» y «cuádruples o más». Los partos múltiples se consideran como un solo embarazo aunque cada hijo se cuente por separado tanto en las tablas de nacidos vivos y muertes tardías (en su caso).

Tipología del parto sexo y vitalidad

Se recoge en estas variables derivadas el resultado del parto combinando las variables multiplidad y sexo, y multiplidad y vitalidad.

Normalidad

Esta característica da cuenta de la ocurrencia o no de complicaciones de tipo médico-quirúrgico en el momento del parto. En el boletín estadístico se recogen dos categorías de esta variable: «normal», «distócico (con complicaciones)» que son utilizadas en la tabulación de los datos.

Maturidad

La madurez del parto tiene que ver con la edad gestacional del nacido. Entre las definiciones formuladas por la Organización Mundial de la Salud figuran las que podemos considerar categorías de esta variable:

- A) Pretérmino: menos de 37 semanas completas de gestación (menos de 259 días).
- B) A término: de 37 a menos de 42 semanas completas (259 a 293 días).
- C) Posttérmino: cuarenta y dos semanas completas o más (294 días o más).

Vitalidad

La característica denominada «vitalidad» se define como la consideración del resultado del parto, según el tipo de nacimiento: nacido vivo o muerte fetal tardía. Esta variable se investiga a partir de las repuestas registradas (en el boletín estadístico de parto) a las preguntas: «Nació con vida» y «Vivió más de 24 horas». Se recogen tres categorías: «Muerte fetal tardía», «Nació vivo y vivió menos de 24 horas» y «Nació vivo y vivió más de 24 horas».

Asistencia del parto

La definición de esta característica se encuentran formulada por la pregunta del boletín estadístico de parto al que nos hemos referido repetidamente: ¿«El parto fue asistido por personal sanitario (médico, comadrona, ATS)»? La información que se obtiene, de este modo, y que luego se tabula no es otra que las repuestas afirmativas y negativas a esta pregunta; esto es: partos asistidos por personal sanitario o partos asistidos por personal no sanitario.

Lugar de nacimiento

La pregunta acerca del lugar de nacimiento queda cerrada y definida en el boletín estadístico, con las siguientes repuestas posibles: «Domicilio particular», «Centro sanitario», «Otro lugar». Estas tres categorías son las empleadas en la tabulación de estas características.

3.5. Clasificaciones utilizadas

3.5.1. Clasificación de profesiones utilizada

COD INE	CODIGOS C.N.O.	DENOMINACION
01	01-19	Profesionales, técnicos y similares
02	20-21	Miembros y personal directivo de órganos de la administración pública y directores y gerentes de empresa
03	31-39	Personal de servicios administrativos
04	40-49	Comerciantes, vendedores y similares
05	50-59	Personal de los servicios de hostelería, domésticos, personales, de protección y de seguridad y similares
06	60-64	Personal dedicado a la agricultura, ganadería, silvicultura, pesca, caza y similares
07	70-99	Personal de la extracción de minerales, preparación y tratamiento de materiales, fabricación de productos del montaje y manejo de maquinaria e instalaciones de la construcción y de los transportes
08	22	Profesionales de las Fuerzas Armadas
09		Estudiantes
10		Personas dedicadas a las labores de su hogar
11		Jubilados, retirados, pensionistas y rentistas
12	00	Personas con ocupaciones no bien especificadas

3.5.2. Agrupaciones de Municipios de la Comunidad de Madrid

Por tamaño del Municipio (población de derecho del Censo de Población de 1991)

1. Menor de 101 habitantes

Acebeda (La)	Madarcos
Atazar (El)	Navarredonda
Berzosa del Lozoya	Puebla de la Sierra
Cervera de Buitrago	Robledillo de la Jara
Hiruela (La)	Robregordo
Horcajuelo de la Sierra	Serna del Monte (La)

2. De 101 a 500 habitantes

Alameda del Valle	Pezuela de las Torres
Ambite	Pinilla del Valle
Batres	Piñuecar

Berrueco (El)
Braojos
Brea del Tajo
Cabanillas de la Sierra
Canencia
Colmenar del Arroyo
Corpa
Fresnedillas
Fresno de Torote
Garganta de los Montes
Gargantilla del Lozoya
Gascones
Horcajo de la Sierra
Lozoya
Montejo de la Sierra
Navalafuente
Nuevo Baztán
Olmeda de las Fuentes
Patones

Pozuelo del Rey
Pradena del Rincón
Redueña
Ribatejada
Rozas de Puerto Real
Serranillos del Valle
Somosierra
Torremocha de Jarama
Valdemanco
Valdeamagüeda
Valdepiélagos
Valverde de Alcalá
Venturada
Villamantilla
Villanueva de Perales
Villar del Olmo
Villavieja del Lozoya
Puentes Viejas

3. De 501 a 1.000 habitantes

Anchuelo
Casarrubuelos
Cubas
Chapinería
Navalagamella
Orusco
Pedrezuela
Pelayos de la Presa
Quijorna
Santa María de la Alameda

Santorcaz
Santos de la Humosa (Los)
Titulcia
Valdaracete
Valdeavero
Valdelaguna
Vellón (El)
Villamanrique de Tajo
Zarzalejo
Lozoyuela-Navas-Sieteiglesias

4. De 1.001 a 2.000 habitantes

Ajalvir
Aldea del Fresno
Arroyomolinos
Becerril de la Sierra
Belmonte de Tajo
Boalo (El)
Buitrago del Lozoya
Bustarviejo
Cabrera (La)
Camarma de Esteruelas
Carabafia
Cenicientos
Cobaña
Daganzo de Arriba
Estremera
Fuentidueña de Tajo
Guadalix de la Sierra

Moraleja de Enmedio
Navacerrada
Navas del Rey
Perales de Tajuña
Rascafría
Robledo de Chavela
Sevilla la Nueva
Talamanca del Jarama
Tielmes
Torrejón de la Calzada
Torrejón de Velasco
Valdeolmos
Valdetorres de Jarama
Valdilecha
Villalbilla
Villamanta

5. De 2.001 a 5.000 habitantes

Alamo (El)
Alpedrete
Brunete
Cadaleso de los Vidrios
Campo Real
Cercedilla
Colmenarejo
Collado Mediano
Chinchón
Fuente el Saz de Jarama
Griñón

Molar (El)
Molinos (Los)
Moralar
Paracuellos de Jarama
San Agustín de Guadalix
Soto del Real
Torrelaguna
Torres de la Alameda
Valdemorillo
Vellilla de San Antonio
Villaconejos

Hoyo de Manzanares
Loeches
Manzanares el Real
Meco
Miraflores de la Sierra

Villa del Prado
Villanueva de la Cañada
Villanueva del Pardillo
Villarejo de Salvanés

6. *De 5.001 a 10.000 habitantes*

Colmenar de Oreja
Escorial (El)
Galapagar
Guadarrama
Humanes de Madrid

Morata de Tajuña
San Lorenzo del Escorial
San Martín de la Vega
San Martín de Valdeiglesias
Torrelodones

7. *De 10.001 a 20.000 habitantes*

Algete
Boadilla del Monte
Ciempozuelos
Mejorada del Campo
Navalcarnero

Rivas-Vaciamadrid
Valdemoro
Villaviciosa de Odón
Tres Cantos

8. *De 20.001 a 50.000 habitantes*

Aranjuez
Arganda del Rey
Colmenar Viejo
Collado Villalba
Majadahonda

Pinto
Pozuelo de Alarcón
Rozas de Madrid (Las)
San Fernando de Henares

9. *De 50.001 a 100.000 habitantes*

Alcobendas
Coslada
Parla

San Sebastián de los Reyes
Torrejón de Ardoz

10. *De 100.001 a 200.000 habitantes*

Alcalá de Henares
Alcorcón
Fuenlabrada

Getafe
Leganés
Móstoles

11. *Más de 200.000 habitantes*

Madrid

Municipios que configuran el área Metropolitana

Area Metropolitana

Madrid

Corona Metropolitana

Zona Norte	Alcobendas Colmenar Viejo San Sebastián de los Reyes Tres Cantos
Zona Sur	Alcorcón Fuenlabrada Getafe Leganés Móstoles Parla Pinto
Zona Este	Alcala de Henarés Coslada Mejorada del Campo Paracuellos de Jarama Rivas Vaciamadrid San Fernando de Henares Torrejón de Ardoz Velilla de San Antonio
Zona Oeste	Boadilla del Monte Brunete Majadahonda Pozuelo de Alarcón Rozas de Madrid (Las) Villanueva de la Cañada Villanueva del Pardillo Villaviciosa de Odón

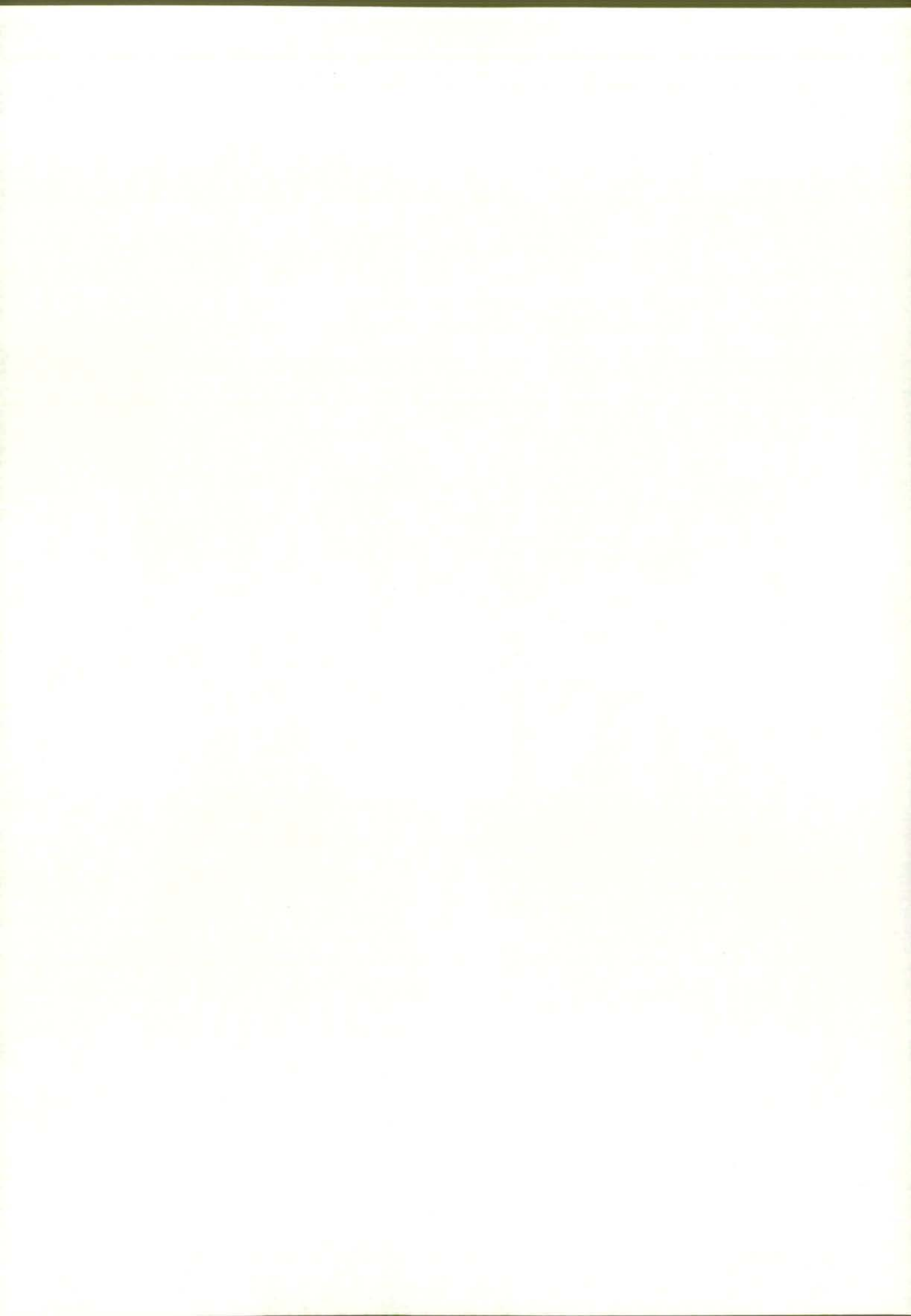



3.6. IMPRESOS DE RECOGIDA DE LA INFORMACION

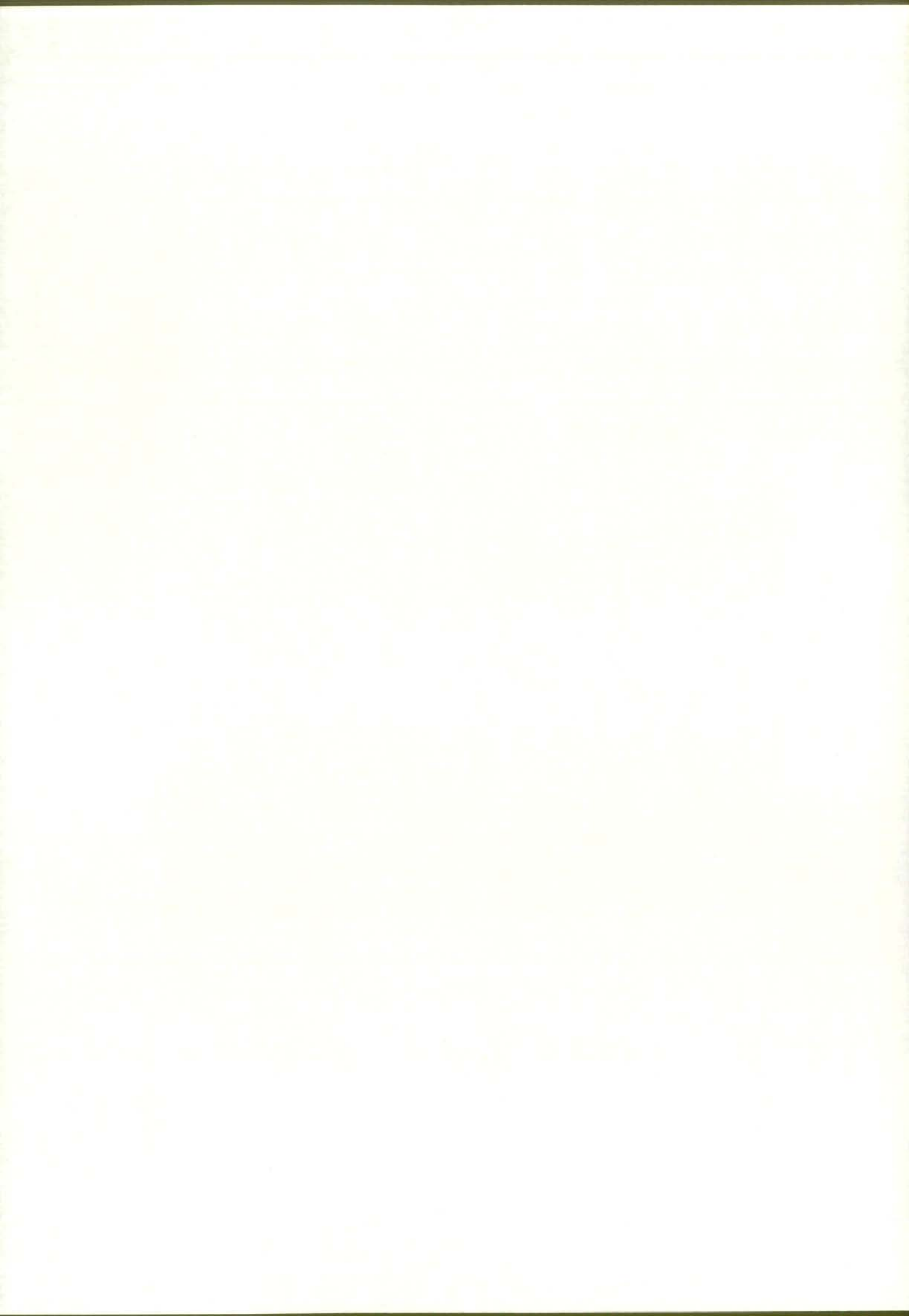

**BOLETIN ESTADISTICO DE PARTO
 NACIMIENTOS Y ABORTOS**

Los datos de este primer recuadro serán consignados por el Encargado del Registro Civil

CODIGOS
(no escriban en estos recuadros)

Registro Civil N° del municipio de Provincia de
 Inscripción realizada el día de de 19 en el tomo Páginas.....
 En caso de aborto, incorporado al legajo de abortos el día de de 19

1

8

Los datos de los recuadros siguientes serán consignados por los padres, parientes o persona obligada por la Ley a declarar el parto o, en su defecto, por un funcionario del Registro Civil (SEÑALE, POR FAVOR, CON UNA X EL CUADRADO CORRESPONDIENTE)

DATOS DEL PARTO

Lugar de nacimiento 13 { Domicilio Particular 1
 Centro Sanitario 2
 Otro lugar 3 } ¿El parto fue asistido por personal sanitario? 14 { SI 1
 NO 2 } Semanas cumplidas de gestación. 15

Fecha del parto: día mes año 19 17

Multiplicidad 23 { Sencillo. 1
 Doble 2
 Triple 3
 Cuádruple o más 4 } Maturidad 24 { A término 1
 Prematuro 2 } Normalidad 25 { Normal 1
 Distócico (Con complicaciones) 2

DATOS DE LA MADRE

Fecha de nacimiento: día mes año 19 26

Profesión, oficio u ocupación principal 32

Residencia: Municipio Provincia 34

Número de hijos nacidos con vida que ha tenido contando este parto 39

El hijo anterior a este parto nacido con vida, nació el día mes año 19 41

¿Está casada? 47 SI 1 NO 2 ¿Está casada en primeras nupcias? 48 SI 1 NO 2 49

Fecha del actual matrimonio: día mes año 19 55

Profesión, oficio u ocupación principal 61

DATOS DEL NACIMIENTO O DEL ABORTO

Se rellenará un recuadro por cada nacido vivo o muerto. EN CASO DE PARTO MULTIPLE CONTINUESE AL DORSO

Nació con vida 63 1
 Nació muerto 2 } Sexo { Varón 64 1
 Mujer 2 } Vivió más de 24 horas { SI 65 2
 NO 1 } Peso en gramos 66

Si nació muerto o vivió menos de 24 horas, indíquese la causa fundamental del aborto o de la muerte
 Causa materna o del parto 70

Causa del feto o del recién nacido

SELLO DEL REGISTRO CIVIL

FIRMA DEL DECLARANTE

FIRMA DEL MEDICO (*)

(*) Cuando se trate de un nacido muerto o fallecido antes de las 24 horas de vida

MEDICO COLEGIADO CON EL N°

BOLETIN MUNICIPAL DE NACIMIENTOS

DATOS DE LOS NACIDOS VIVOS

Municipio donde ocurrió el parto: Provincia.....
 Nombre del 1er nacido Sexo (V ó M).....
 " " 2º " "
 " " 3º " "
 " " 4º " "
 " " 5º " " } 1er Apellido 2º Apellido.....
 Fecha del parto: día mes año 19

DATOS DEL PADRE
 Nombre 1er Apellido 2º Apellido.....
 Fecha de nacimiento: día mes año 19 FIRMA DEL DECLARANTE

Residencia { Domicilio
 Municipio
 Provincial(*) (**)

(*) Si tiene la residencia en el extranjero, indíquese la nación. (**) Indíquese antes de la firma, el parentesco con los nacidos.

SEGUNDO NACIDO

Nació con vida 1
Nació muerto 2

74

Sexo { Varón 1
Mujer 2

75

Vivió más de 24 horas { Si 2
No 1

76

Peso en gramos

77

Si nació muerto o vivió menos de 24 horas, indíquese la causa fundamental del aborto o de la muerte.

Causa materna o del parto

81

Causa del feto o del recién nacido

TERCER NACIDO

Nació con vida 1
Nació muerto 2

85

Sexo { Varón 1
Mujer 2

86

Vivió más de 24 horas { Si 2
No 1

87

Peso en gramos

88

Si nació muerto o vivió menos de 24 horas, indíquese la causa fundamental del aborto o de la muerte.

Causa materna o del parto

92

Causa del feto o del recién nacido

CUARTO NACIDO

Nació con vida 1
Nació muerto 2

96

Sexo { Varón 1
Mujer 2

97

Vivió más de 24 horas { Si 2
No 1

98

Peso en gramos

99

Si nació muerto o vivió menos de 24 horas, indíquese la causa fundamental del aborto o de la muerte.

Causa materna o del parto

103

Causa del feto o del recién nacido

QUINTO NACIDO

Nació con vida 1
Nació muerto 2

107

Sexo { Varón 1
Mujer 2

108

Vivió más de 24 horas { Si 2
No 1

109

Peso en gramos

110

Si nació muerto o vivió menos de 24 horas, indíquese la causa fundamental del aborto o de la muerte.

Causa materna o del parto

114

Causa del feto o del recién nacido

FIRMA DEL MEDICO (1)

(1) Cuando se trae de un nacido muerto o fallecido antes de las 24 horas de vida

MEDICO COLEGIADO CON EL N°

Cuestionario para la Declaración de Nacimiento en el Registro Civil

INDICACIONES.—Escribase a máquina o en caracteres de imprenta, o con letra bien legible (los errores ocasionan siempre perjuicios).

(1) Como máximo, dos nombres simples o uno compuesto (por ejemplo, Pedro José o María del Carmen).

(2) Varón o hembra.

(3) Contando desde las cero a las veinticuatro. No podrá hacerse la declaración hasta que el nacido haya alcanzado veinticuatro horas de vida. (En letra).

(4) En letra este dato.

(5) Localidad, calle y número o núcleo de población. Cuando haya nacido en Sanatorio, Maternidad, etc., además indíquese la denominación del establecimiento.

(6) Sólo se consignarán cuando el declarante sea el propio padre o, en otro caso, se acredite con el Libro de Familia o certificación ordinaria el matrimonio con la madre, o cuando no teniéndolos a su disposición le conste al declarante de ciencia propia la existencia del matrimonio.

(7) Término municipal de nacimiento y provincia, y si es país extranjero, la nación.

(8) Póngase en guarismos la fecha de nacimiento. Si existe duda póngase el año con un signo de interrogación.

(9) Término municipal, provincia. Si es extranjero, la nación. Denominación de la calle o plaza y número de la casa o núcleo de población.

Datos del nacido:

Nombre propio (1)

Sexo (2)

Nacimiento: Hora (3)

día (4) mes año 19

lugar (5)

Del padre (6): Nombre

Primer apellido

Segundo apellido

Hijo de y de

Nacido en (7)

el de de 1 (8), estado

Nacionalidad domicilio (9)

..... profesión

De la madre (6): Nombre

Primer apellido

Segundo apellido

Hija de y de

Nacida en (7)

el de de 19 (8), estado

Nacionalidad domicilio (9)

..... profesión

NOTA: Este modelo no es utilizable si han transcurrido más de 20 días desde el parto.

(10) «Existe» o «no existe». En este último supuesto, mátese con una raya los siguientes espacios.

(11) Exprésese en guarismos su número, así como página o folio y el nombre del Distrito o número de Juzgado cuando exista más de un Registro en la población en que se celebró. Todo ello con referencia al Libro de Familia, si es posible.

(12) En los partos múltiples se hará constar: «Parto múltiple; la hora consignada se determinó exactamente» o «Parto múltiple; el nacido lo fue en primer (o segundo, etc.) lugar» o «Parto múltiple; no ha podido determinarse el orden de nacimiento». Cuando por justa causa no se haya podido hacer la declaración dentro de los ocho días siguientes al nacimiento, sin pasar de los veinte, se hará constar la causa.

(13) Si es el padre o la madre, bastará hacerlo constar así. Si es otro pariente, facultativo, matrona o persona que haya presenciado el parto, se designará su nombre, apellidos, estado, profesión y domicilio, e igualmente si se trata de niños abandonados o expósitos, respecto al Jefe del Establecimiento, o cabeza de la casa en que fue expuesto, o persona que haya recogido a un niño abandonado.

(14) Aquí póngase si es Doctor en Medicina, Ayudante técnico sanitario, Profesora en partos.

(15) «El parte o declaración de los profesionales y personal de establecimientos sanitarios que tengan obligación de guardar secreto no se referirá a la madre contra su voluntad» (Reglamento R.C., artículo 167). En este supuesto, póngase: Desconocida.

(16) «Conozco» o «se me acreditó con documento de identidad...», o «se me asegura por don...», domiciliado en..., cuya identidad se me acredita».

(17) Mi asistencia profesional al parto o por investigación, posterior.

Matrimonio de los padres (10)

día mes año 19

Lugar

Inscrito al Tomo (11)

OBSERVACIONES (12):

.....

.....

.....

.....

Declarante (13): Don

.....

.....

Con Documento Nacional de Identidad número

en a de de 19

(Firma del declarante)

PARTE DEL FACULTATIVO QUE ASISTIO AL NACIMIENTO

D.

(14) Colegiado núm.

Domiciliado en

CERTIFICO el nacimiento de un a las
(varón o hembra)

..... horas del día de

de 19 en

(Población)

(Calle, plaza, etc.)

..... núm. piso que dió a luz

D.ª (15)

cuya identidad (16)

.....

y considero comprobado el nacimiento por (17)

.....

..... a de de 19

(Firma.)



3.7. DISEÑO DE LOS REGISTROS DEL ARCHIVO ESTADISTICO



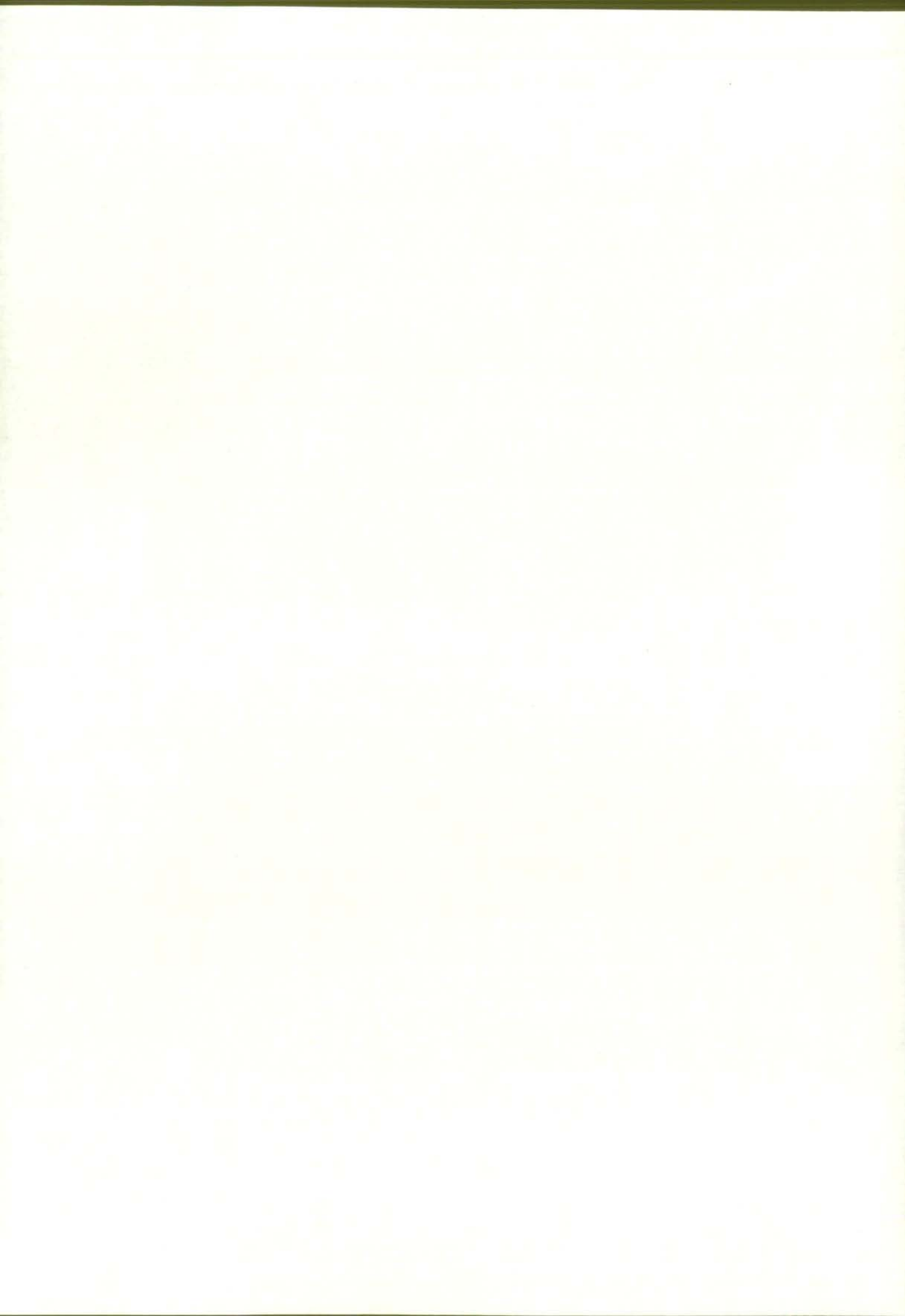

DESCRIPCION DEL REGISTRO DE EXPLOTACION

N.º	NOMBRE SIMBOLICO	LONG.	TIPO	POSICIONES		ORIGEN INCORPORACION	CARACT. DIRECTA/ DERIVADA	DESCRIPCION
				Inicial	Final			
01	NUBOL	12	N	01	12	C	DI	Número de boletín
02	CPRIN	2	N	13	14	C	DI	Código provincia de inscripción
03	CMUIN	4	N	15	18	C	DI	Código municipio de inscripción
04	FINAN	4	N	19	22	C	DI	Año de inscripción
05	CFINM	2	N	23	24	C	DI	Código mes inscripción
06	FINDI	2	N	25	26	C	DI	Día de inscripción
07	TINPA	4	N	27	30	C	DE	Tiempo transcurrido entre parto e inscripción (días)
08	TMUII	1	N	31	31	I	DE	Tamaño municipio de inscripción (INE)
09	TMUIC	2	N	32	33	C	DE	Tamaño municipio de inscripción (CM)
10	AMBGJ	1	N	34	34	C	DE	Ambito geográfico de inscripción
11	CCAA	2	N	35	36	C	DE	Código CCAA de inscripción
12	OFINS	2	A	37	38	C	DI	Oficina de inscripción
13	TOINS	4	A	39	42	C	DI	Tomo de inscripción
14	PAINS	3	A	43	45	C	DI	Página de inscripción
15	PAINV	1	A	46	46	C	DI	Página de inscripción vuelta
16	FEPAN	4	N	47	50	C	DI	Año del parto
17	CFEPA	2	N	51	52	C	DI	Código mes del parto
18	FEPAD	2	N	53	54	C	DI	Día del parto
19	FEPSE	1	N	55	55	C	DE	Día de la semana
20	FEPFL	1	N	56	56	C	DE	Fase lunar
21	LUNAC	1	N	57	57	C	DI	Lugar de nacimiento
22	COCEN	9	N	58	66	R	DI	Código centro sanitario del nacimiento
23	CONSUL	2	N	67	68	R	DI	Número de consultas prenatales
24	PRICON	1	N	69	69	R	DI	Trimestre primera consulta
25	PARAS	1	N	70	70	C	DI	Parto asistido
26	SEGES	2	N	71	72	C	DI	Semanas de gestación
27	PRESE	1	N	73	73	R	DI	Presentación del feto en el parto
28	TERMI	1	N	74	74	R	DI	Terminación del parto
29	MULTI	1	N	75	75	C	DI	Multiplicidad
30	NVIVOS	1	N	76	76	C	DE	Número niños nacidos vivos en el parto
31	NMUERTOS	1	N	77	77	C	DE	Número niños nacidos muertos en el parto
32	NORDEN	1	N	78	78	C	DE	Número de orden en el parto
33	MATUR	1	N	79	79	C	DI	Maturidad
34	NORMA	1	N	80	80	C	DI	Normalidad
35	VITAL	1	N	81	81	C	DE	Vitalidad
36	NPESO	4	N	82	85	C	DI	Peso del nacido
37	NSEXO	1	N	86	86	C	DI	Sexo del nacido
38	COCAU	4	A	87	90	C	DI	Código causa de muerte
39	DILA2	5	A	91	95			Espacios en blanco
40	DURMAD	5	N	96	100	C	DE	Duración matrimonio (días)
41	EANTE	2	N	101	102	R	DI	Número embarazos anteriores
42	NVIVOA	1	N	103	103	R	DI	Nacidos vivos embarazos anteriores
43	NMUERA	1	N	104	104	R	DI	Nacidos muertos embarazos anteriores
44	NABORA	1	N	105	105	R	DI	Abortos embarazos anteriores
45	CHIJO	2	N	106	107	C	DI	Código número hijos nacidos vivos
46	FAPAA	4	N	108	111	C	DI	Año parto anterior con nacido vivo
47	CFAPA	2	2	112	113	C	DI	Código mes parto anterior con nacido vivo
48	FAPAD	2	N	114	115	C	DI	Día parto anterior con nacido vivo
49	EANTA	4	N	116	119	R	DI	Año parto o extracción del embarazo anterior
50	EANTM	2	N	120	121	R	DI	Código parto o extracción del embarazo anterior
51	EANTD	2	N	122	123	R	DI	Día parto o extracción del embarazo anterior
52	INTER	6	A	124	129	C	DE	Intervalo genésico nacidos vivos (días)
53	INTERT	6	A	130	135	R	DE	Intervalo genésico nacidos total (días)
54	ORDENA	2	N	136	137	R	DE	Orden alumbramientos
55	ORDENP	2	N	138	139	R	DE	Orden del parto
56	ORDEVM	2	N	140	141	R	DE	Orden de nacidos vivos más nacidos muertos
57	ORDEN	2	N	142	143	C	DE	Orden de los nacidos vivos
58	ORAN	2	N	144	145	C	DE	Nacidos vivos anteriores
59	NATOT	2	N	146	147	R	DE	Nacidos vivos anteriores + nacidos muertos anteriores + abortos
60	FENMA	4	A	148	151	C	DI	Año nacimiento madre
61	CFENM	2	N	152	153	C	DI	Código mes nacimiento madre
62	FENMD	2	N	154	155	C	DI	Día nacimiento madre
63	EDANM	2	N	156	157	C	DE	Edad madre (años cumplidos)
64	GENNM	2	N	158	159	C	DE	Edad de la generación de la madre a 31 Diciembre del año del parto (año parto - año nac. madre)
65	ORIEN	2	N	160	161	C	DE	Orientación bóveda celeste de la madre
66	CASAD	1	N	162	162	C	DI	Estado civil de la madre y tipo de filiación del nacido
67	CASAP	1	N	163	163	C	DI	Primeras nupcias
68	CASOR	1	N	164	164	R	DI	Número de orden actual matrimonio
69	FEMAN	4	N	165	168	C	DI	Año del último matrimonio
70	CFEMA	2	N	169	170	C	DI	Código mes del último matrimonio

DESCRIPCION DEL REGISTRO DE EXPLOTACION

N.º	NOMBRE SIMBOLICO	LONG.	TIPO	POSICIONES		ORIGEN INCORPORACION	CARACT. DIRECTA/DERIVADA	DESCRIPCION
				Inicial	Final			
71	FEMAD	2	N	171	172	C	DI	Día del último matrimonio
72	EDAMM	2	N	173	174	C	DE	Edad madre al último matrimonio (años cumplidos)
73	GENMM	2	N	175	176	C	DE	Edad de la madre a 31 Diciembre del año de su matrimonio (año matrimonio - año nacimiento madre)
74	DURMA	2	N	177	178	C	DE	Duración del matrimonio (años cumplidos)
75	DURMAP	2	N	179	180	C	DE	Duración del matrimonio madre a 31 Diciembre del año del parto (año parto - año matrimonio)
76	CPRM	2	A	181	182	C	DI	Código profesión madre (CM)
77	CPRBMG	2	A	183	184	I	DI	Código profesión madre (Clasificación B)
78	CPRBM	2	A	185	186	C	DE	Código profesión madre (INE)
79	CRAM	1	A	187	187	C	DE	Relación actividad madre
80	ESTUM	1	N	188	188	R	DI	Estudios terminados madre
81	COCALM	8	N	189	196	R	DI	Código calle residencia madre
82	NVCALM	4	A	197	200	R	DI	Número calle residencia madre
83	POCALM	5	A	201	205	R	DI	Portal - BIS - Duplicado madre
84	DISM1	2	N	206	207	R	DE	Distrito madre (18)
85	BARM1	1	N	208	208	R	DE	Barrio madre (18)
86	SECM1	3	N	209	211	R	DE	Sección madre (18)
87	DISM2	2	N	212	213	R	DE	Distrito madre (21)
88	BARM2	1	N	214	214	R	DE	Barrio madre (21)
89	SECM2	3	N	215	217	R	DE	Sección madre (21)
90	DILA3	2	A	218	219			Espacios en blanco
91	AREASM	2	N	220	221	R	DE	Area salud madre
92	DISSM	1	N	222	222	R	DE	Distrito salud madre
93	ZONSM	2	N	223	224	R	DE	Zona salud madre
94	CMURE	4	N	225	228	C	DI	Código municipio residencia madre
95	CPROR	2	N	229	230	C	DI	Código provincia residencia madre
96	CCAAM	2	N	231	232	C	DE	Código CCAA residencia madre
97	TMUREI	1	N	233	233	I	DE	Tamaño municipio residencia madre (INE)
98	TMURE	2	N	234	235	C	DE	Tamaño municipio residencia madre (CM)
99	AMBGM	1	N	236	236	C	DE	Ambito geográfico madre
100	DILA4	10	A	237	246			Espacios en blanco
101	FENPA	4	N	247	250	C	DI	Año nacimiento padre
102	CFENP	2	N	251	252	C	DI	Código mes nacimiento padre
103	FENPD	2	N	253	254	C	DI	Día nacimiento padre
104	EDANP	2	N	255	256	C	DE	Edad padre (años cumplidos)
105	GENNP	2	N	257	258	C	DE	Edad generación padre a 31 Diciembre del año del parto (año parto - año nac. padre)
106	EDAMP	2	N	259	260	C	DE	Edad padre al último matrimonio (años cumplidos)
107	GENMP	2	N	261	262	C	DE	Edad generación padre a 31 Diciembre del año de su matrimonio (año matrimonio - año nac. padre)
108	CPROP	2	A	263	264	C	DI	Código profesión padre (CM)
109	CPRBPG	2	A	265	266	I	DI	Código profesión padre (Clasificación B)
110	CPRBP	2	A	267	268	C	DE	Código profesión padre (INE)
111	CRAP	1	A	269	269	C	DE	Relación actividad padre
112	ESTUP	1	N	270	270	R	DI	Estudios terminados padre
113	COCAL	8	N	271	278	C	DI	Código calle residencia padre
114	NUCAL	4	A	279	282	C	DI	Número calle residencia padre
115	POCAL	5	A	283	287	C	DI	Portal - Bis - duplicado padre
116	DISP1	2	N	288	289	C	DE	Distrito padre (18)
117	BARP1	1	N	290	290	C	DE	Barrio padre (18)
118	SECP1	3	N	291	293	C	DE	Sección padre (18)
119	DISP2	2	N	294	295	C	DE	Distrito padre (21)
120	BARP2	1	N	296	296	C	DE	Barrio padre (21)
121	SECP2	3	N	297	299	C	DE	Sección padre (21)
122	DILA5	2	A	300	301			Espacios en blanco
123	AREASP	2	N	302	303	C	DE	Area salud padre
124	DISSP	1	N	304	304	C	DE	Distrito salud padre
125	ZONSP	2	N	305	306	C	DE	Zona salud padre
126	CMUPA	4	N	307	310	C	DI	Código municipio residencia padre
127	CPRPA	2	N	311	312	C	DI	Código provincia residencia padre
128	CCAAP	2	N	313	314	C	DE	Código CCAA residencia padre
129	TMUPAI	1	N	315	315	I	DE	Tamaño municipio residencia padre (INE)
130	TMUPA	2	N	316	317	C	DE	Tamaño municipio residencia padre (CM)
131	AMBGP	1	N	318	318	C	DE	Ambito geográfico padre
132	TPSEX	2	N	319	320	C	DE	Tipología del parto (sexo)
133	TPVIT	2	N	321	322	C	DE	Tipología del parto (vitalidad)
134	LICAL	30	A	323	352	C	DI	Literal calle residencia padre o madre
135	FILIA	1	N	353	353	C	DE	Filiación del nacido (NM)
136	DOFIL	1	N	354	354	C	DE	Indicador domicilio de los padres
137	DILA6	6	N	355	360	C		Espacios en blanco

C: Registro grabación CAM I: Registro explotación INE (sólo) R: Proyecto reforma MNP (sólo)



4. INDICADORES DE COBERTURA, CALIDAD
Y DEPURACION DE LA ESTADISTICA





Toda estadística debe facilitar mediciones de su cobertura y calidad, especialmente en aquellas operaciones masivas, o que son base, o marco, de otras operaciones estadísticas y tienen encadenados un gran número de usuarios. Así se hace con las operaciones censales, o con la EPA, que publican en documentos separados sus evaluaciones.

La estadística del Movimiento Natural de la Población se vió forzada a ser, por las circunstancias en que se implantó, pionera en las tareas de estimación de cobertura de la propia estadística. Diversas instituciones y personas han afirmado sus sospechas o señalado casos sobre los problemas de cobertura (especialmente en matrimonios) y calidad, hasta el punto de que el INE organizó en 1986 una operación estadística de cotejo a nivel nacional para evaluar la cobertura de ésta estadística, que por su metodología y ejecución poco podía despejar la incógnita que pretendía aclarar. El Consorcio de Información y Documentación de Cataluña y el Instituto Vasco de Estadística han publicado sus evaluaciones de cobertura con ocasión de sus publicaciones definitivas.

4.1. Cobertura

La exhaustividad de la estadística del Movimiento Natural de la Población respecto a los acontecimientos ocurridos requiere dos tipos de mediciones: la comparación respecto a las anotaciones en los libros del Registro Civil, y la estimación de la existencia o no, de acontecimientos no inscritos en éste registro.

Para analizar en qué medida el circuito de Boletines Estadísticos recoge la totalidad de los acontecimientos registrados es necesario evaluar dos cosas, en primer lugar, las pérdidas del circuito, por cotejo con la secuencia de tomo y página que aparece en los boletines, para cada municipio.

El segundo aspecto es evaluar, si es posible, en qué medida existen acontecimientos no registrados a efectos civiles.

Se estima que este hecho es especialmente grave en el caso de las muertes fetales tardías. Parece claro que si se quiere enterrar el cadáver es necesario licencia de enterramiento y por lo tanto el boletín estadístico, pero en muchas ocasiones no se realiza ningún trámite. La mejora en este extremo de la cobertura será objeto de futuras iniciativas de la Comunidad de Madrid.

Se han visitado todos los Registros Civiles de los municipios que tienen Hospital, donde se inscriben prácticamente la totalidad de los acontecimientos y algunos otros aprovechando la visita de recuperación de matrimonios y defunciones; estos han sido, en esta primera etapa de mejora de calidad de la estadística, los mayores de 50.000 habitantes y los que presentaban más problemas de calidad y de cobertura.

Los municipios visitados, las inscripciones que en ellos han tenido lugar y los porcentajes de recuperación se muestran en el siguiente cuadro:

CUADRO 1. CONTROL DE EXHAUSTIVIDAD DE PARTOS 91

	TOTAL ACONTECIMIENTOS (*)	Boletines Recuperados	%
INSCRITOS COMUNIDAD DE MADRID	50.371		
Inscripciones en municipios con recuperación	49.187	1.093	
Alamo (El)	4	2	50,0
Alcalá de Henares	2.175	34	1,56
Alcorcón	216	2	0,93
Brunete	7	1	14,29
Cenicientos	9	2	22,22
Colmenar Viejo	26	1	3,85
Getafe	687	1	0,15
Humanes de Madrid	13	1	7,69
Leganés	2.742	8	0,29
Madrid	40.708	986	2,42
Majadahonda	17	17	100,00
Móstoles	2.072	25	1,21
Navas del Rey	2	1	50,00
Pozuelo de Alarcón	19	1	5,26
Rivas-Vaciamadrid	4	2	50,00
Rozas de Madrid (Las)	37	5	13,51
Torrejón de Ardoz	449	4	0,89
Inscripciones en municipios sin recuperación	1.184		

(*) Nacidos vivos más muertes fetales.

Como se puede observar las cantidades recuperadas no son significativas.

4.2. Calidad

Es más infrecuente la publicación de los problemas de calidad detectados y especialmente constatar las correcciones efectuadas por procedimientos automáticos. Habida cuenta del objetivo de mejora de la calidad, éste ha sido un aspecto muy cuidado en este trabajo, favorecido en este caso por la existencia de una fuente de contraste (Registro Civil) con una elevada calidad en la información que registra.

En el apartado 11.3. se detalla el sistema de validación de coherencia interna a que se ha sometido los datos y se reflejan a continuación los principales resultados.

CUADRO 2. VALIDACIONES DEL FICHERO DE PARTOS 91

CAMPOS AFECTADOS POR ERROR O CONTRADICCION	NOMBRE SIMBOLICO CAMPOS AFECTADOS	AÑO 91			
		Situación inicial		Después de Registro Civil	
		Total	%	Total	%
Total acontecimientos (*)		50.983		50.983	
Total errores simples		89.427	175,41	66.068	129,59
Año de inscripción	FINAM	851	1,67	0	0,00
Mes de inscripción	CFINM	864	1,69	0	0,00
Día de inscripción	FINDI	812	1,59	345	0,68
Año de nacimiento	FEPAN	799	1,57	0	0,00
Mes de nacimiento	CFEPA	890	1,75	0	0,00
Día de nacimiento	FEPAD	569	1,12	232	0,46
Lugar de nacimiento	LUNAC	1.404	2,75	761	1,49
Asistencia al parto	PARAS	2.012	3,95	1.677	3,29
Semanas de gestación	SEGES	17.169	33,68	17.169	33,68
Multiplicidad	MULTI	72	0,14	0	0,00
Maturidad	MATUR	4.784	9,38	4.784	9,38
Normalidad	NORMA	5.529	10,85	5.529	10,85
Vitalidad					
Nació vivo	NACIV	32	0,06	0	0,00
Vivió más de 24 horas	NACVH	7	0,01	0	0,00
Peso del nacido	NPESO	7.154	14,03	7.154	14,03
Sexo del nacido	NSEXO	512	1,00	10	0,02
Número de hijos vivos	CHIJO	4.815	9,44	4.683	9,19
Año del parto anterior	FAPAA	407	0,80	407	0,80
Mes del parto anterior	CFAPA	399	0,78	399	0,78
Día del parto anterior	FAPAD	551	1,08	551	1,08
Año nacimiento madre	FENMA	1.167	2,29	406	0,80
Mes nacimiento madre	CFENM	690	1,35	312	0,61
Día nacimiento madre	FENMD	645	1,27	312	0,61
Madre casada	CASAD	2.525	4,95	452	0,89
Primeras nupcias	CASAP	5.411	10,61	5.005	9,82
Año del matrimonio	FEMAN	2.203	4,32	361	0,71
Mes del matrimonio	CFEMA	2.077	4,07	330	0,65
Día del matrimonio	FEMAD	2.047	4,02	342	0,67
Profesión de la madre	CPROM	3.085	6,05	1.489	2,92
Municipio residencia madre	CMURE	679	1,33	200	0,39
Provincia residencia madre	CPROR	564	1,11	198	0,39
Año nacimiento padre	FENPA	1.330	2,61	1.011	1,98
Mes nacimiento padre	CFENP	1.301	2,55	1.030	2,02
Día nacimiento padre	FENPD	1.301	2,55	1.030	2,02
Profesión padre	CPROP	4.189	8,22	1.762	3,46
Calle residencia padre (Municipio de Madrid)	LICAL	1.125	2,21	606	1,19
Calle residencia padre (Otros municipios)	LICAL	979	1,92	759	1,49
Número calle residencia padre (Municipio de Madrid)	NUCAL	1.627	3,19	1.084	2,13
Número calle residencia padre (Otros municipios)	NUCAL	4.435	8,70	3.914	7,68
Municipio residencia padre	CMUPA	1.239	2,43	877	1,72
Provincia residencia padre	CPRPA	1.176	2,31	869	1,70
Campos contradictorios entre sí		4.851	9,52	1.261	2,47
Fecha inscripción posterior al mes de recepción		130	0,25	0	0,00
Fecha de inscripción anterior al parto		136	0,27	0	0,00
Parto en hospital sin asistencia sanitaria		39	0,08	35	0,07
Semanas de gestación incompatibles con maduración		845	1,66	828	1,62
Poco tiempo entre este parto y el anterior		826	1,62	201	0,39
Estado civil madre y fecha de matrimonio incompatibles		135	0,26	75	0,15
Fecha nacimiento madre incompatible fecha parto		1.173	2,30	10 (1)	0,02
Fecha nacimiento padre incompatible fecha parto		706	1,38	63 (1)	0,12
Número de hijos incompatible con edad madre		587	1,15	16 (1)	0,03
Número de hijos incompatible con edad padre		274	0,54	33 (1)	0,06

(*) Nacidos vivos más muertes fetales inscritos en la C.M. e inscritos fuera de residentes.

(1) Estos campos no han sido imputados porque se ha comprobado que eran correctos en la consulta realizada a los Registros Civiles.

NOTA: A efectos de evaluar la situación final del archivo ha de tenerse en cuenta que se han contabilizado, en 1991, 75 casos de nacidos sin filiación (0,15%) y 767 en los que no figura en Registro Civil el reconocimiento de padre (1,50%). Además para los inscritos en otras comunidades no tenemos datos del boletín municipal (domicilio, municipio y provincia del padre) y es imposible recuperar por comprobaciones en el Registro Civil.

Como se observa, de las variables cuya información figura en el Registro Civil la recuperación es muy buena, queda siempre unos valores de datos personales de los padres que no es posible localizar por la existencia de inscripciones de niños sin filiación y de aquellos que solo son reconocidos legalmente por uno de sus progenitores.

Esto nos indica que habría que trabajar en la línea de que la captura de información debería hacerse en un único documento, válido tanto a efectos legales de inscripción en el Registro Civil como a efectos estadísticos, como a cualquier otro efecto que fuese necesario, ya que en la transcripción de unos documentos a otros se pierde gran cantidad de información.

En cuanto se refiere a las validaciones cruzadas, en las que se han eliminado totalmente los errores, es debido, a que la información del campo que era contradictorio con otro se ha dejado en blanco.

Una vez corregida la información en los Registros Civiles se procedió a imputar automáticamente aquellas variables cuyo porcentaje de error no era elevado, quedando excluidas por lo tanto el peso del nacido con un 14,03% y las semanas de gestación (33,68%). Respecto a años anteriores se sigue observando un ligero retroceso en la cumplimentación de los datos y el aumento de boletines en blanco por negarse los padres a su cumplimentación. Los campos de profesión de los padres tienen un número considerable de blancos y además esta información no se puede recuperar en algunos Registros Civiles ya que han dejado de recogerla en los libros de inscripción.

El proceso de corrección por consulta a Registros Civiles sigue siendo bueno exceptuando los casos en que se menciona anteriormente.

La imputación se hizo de forma que no alterase la distribución de las variables dentro del archivo. Para cualquier interesado existe un Documento de Trabajo del Departamento de Estadística de la Comunidad de Madrid que detalla los procedimientos, controles y resultados de éstas tareas.

Mención aparte merece el proceso de asignación geográfica de la variable de residencia en el municipio de Madrid, que parte del código de vía y número de la vía para determinar el Distrito, Barrio y Sección censal de acuerdo con los tramos de vías y números del callejero de Madrid municipio. El proceso es el que se refleja en el Cuadro 3.

CUADRO 3. ASIGNACIÓN DE LA ZONA EN EL MUNICIPIO DE MADRID PARA AQUELLOS ACONTECIMIENTOS DE RESIDENTES EN MADRID, ANTES DE IMPUTACION PROBABILISTICA

	TOTAL ACONTECIMIENTOS (*)	%
TOTAL	26.559	100
Asignado Distrito, Barrio y Sección	25.459	96
Asignado Distrito y Barrio, pero no Sección	91	0
Asignado Distrito, pero no Barrio y Sección	45	0
Sin asignar ni Distrito, ni Barrio, ni Sección	964	4

(*) Nacidos vivos más muertes fetales.

A la vista de estos resultados se decidió imputar de manera completa sólo Distrito y Barrio, apoyándose en el código de vía (si este figuraba) y no haciendo una distribución genérica dentro del archivo.

Este año no se han imputado los datos de Distrito y Barrio para las muertes fetales tardías, dado que son pocos acontecimientos, y además el porcentaje de blancos en este subconjunto es más elevado, con lo cual hemos suprimido también las tabulaciones correspondientes. Para cualquier información complementaria se puede consultar el Documento de Trabajo que pormenoriza los detalles técnicos de estos procedimientos, pero en todo caso se puede concluir que el proceso de corrección individualizada ha permitido una elevada calidad de la información que se ofrece (a lo que se añade una escasa imputación automática, muy apoyada por otra parte sobre la información del código de calle).

4.3. Fecha de cierre del Archivo Estadístico

El Archivo Estadístico de nacimientos de la Comunidad de Madrid para el año 1991, se ha cerrado en septiembre de 1993, una vez procesada la información correspondiente a los acontecimientos de abril de 1993.





5. NACIMIENTOS DEL PERIODO 1980-1991:
PRINCIPALES RESULTADOS COMPARATIVOS





NACIDOS VIVOS DE MADRES RESIDENTES, CLASIFICADOS POR AÑOS, SEGUN MUNICIPIOS, ESTRATOS DE POBLACION Y AMBITOS GEOGRAFICOS DE RESIDENCIA DE LA MADRE

	1980	1981	1982	1983	1984	1985	1986	1987	1988	1989	1990	1991
TOTAL RESIDENTES EN LA CM	72841	68860	65467	60729	59539	56890	54540	53354	51521	50911	49935	49293
MUNICIPIOS												
Acebeda (La)	7	0	1	3	1	3	0	0	0	1	0	1
Ajalvir	15	9	7	6	8	12	4	8	5	12	14	23
Alameda del Valle	21	7	8	20	8	2	1	1	3	0	0	1
Alamo (El)	35	13	20	29	30	32	18	22	25	26	28	28
Alcalá de Henares	2972	2860	2567	2360	2488	2291	2150	2051	2018	1936	1934	1839
Alcobendas	1209	1050	907	865	907	791	867	889	817	854	845	876
Alcorcón	2610	2281	1813	1719	1670	1445	1350	1328	1224	1092	1080	955
Aldea del Fresno	15	20	11	21	12	16	11	21	16	15	19	10
Algete	176	140	123	171	145	155	177	171	179	196	190	177
Alpedrete	19	29	30	29	25	33	37	36	42	42	50	64
Ambite	5	4	0	3	0	1	2	1	3	2	4	2
Anchuelo	10	6	7	5	11	7	3	7	5	1	11	5
Aranjuez	517	559	502	433	417	445	461	438	416	403	377	358
Arganda del Rey	399	338	278	233	287	343	369	323	354	329	345	340
Arroyomolinos	28	10	5	8	8	6	7	4	2	11	17	16
Atazar (El)	6	3	2	0	1	0	0	0	1	0	0	0
Batres	4	3	2	1	1	2	0	2	2	0	0	0
Becerril de la Sierra	29	20	20	27	19	29	13	23	12	19	28	33
Belmonte de Tajo	59	25	33	33	28	13	14	7	11	17	11	14
Berrueco (El)	4	6	5	1	3	6	3	0	8	1	2	2
Berzosa del Lozoya	6	0	2	2	0	2	0	0	0	0	0	0
Boadilla del Monte	68	55	64	69	64	72	93	95	125	166	172	186
Boalo (El)	21	14	9	7	9	12	21	28	27	16	29	24
Braojos	5	3	2	6	5	1	1	1	2	2	2	1
Brea de Tajo	5	3	6	3	4	5	6	3	6	2	3	6
Brunete	15	12	11	10	16	20	22	21	33	35	26	31
Buitrago del Lozoya	21	20	13	16	21	13	10	16	16	15	22	15
Bustarviejo	27	20	15	16	19	16	8	14	15	9	7	11
Cabanillas de la Sierra	4	6	4	5	6	9	1	2	0	2	1	2
Cabrera (La)	21	7	14	11	5	10	2	7	11	11	11	9
Cadalso de los Vidrios	25	14	23	18	19	19	22	25	25	19	31	18
Camarma de Esteruelas	16	19	15	17	19	16	27	34	17	18	24	32
Campo Real	24	24	11	14	22	23	32	21	22	26	26	24
Canencia	8	5	7	9	6	3	4	2	4	2	0	3
Carabaña	12	5	3	3	5	10	10	10	6	2	12	11
Casarrubuelos	7	6	4	14	4	6	5	5	2	5	4	9
Cenicientos	17	12	14	21	16	18	17	18	15	20	19	14
Cercedilla	56	35	46	51	44	51	45	44	53	62	52	62
Cervera de Buitrago	6	8	4	5	4	2	0	0	0	0	0	1
Ciempozuelos	124	113	111	92	115	114	138	123	120	141	117	128
Cobaña	13	10	10	16	10	11	24	19	16	17	22	28
Colmenar de Oreja	51	48	24	38	48	73	64	63	75	66	57	76
Colmenar del Arroyo	16	7	9	9	14	7	4	0	5	7	6	4
Colmenar Viejo	427	397	335	351	411	458	473	498	557	506	578	611
Colmenarejo	45	27	27	23	15	18	13	23	18	30	28	36
Collado Villaalba	287	221	267	269	236	257	304	299	331	401	397	459
Collado Mediano	12	24	24	17	10	21	18	18	25	16	25	40
Corpa	30	19	20	6	8	3	3	5	6	2	3	2
Coslada	1306	1214	1073	1013	1176	1176	1216	1182	1087	1095	1027	942
Cubas	18	6	15	8	5	14	10	9	4	8	9	9
Chapinería	6	3	5	7	6	6	3	10	12	7	7	12
Chinchón	63	32	24	28	27	29	50	41	51	41	44	38
Daganzo de Arriba	23	13	14	16	19	15	26	18	26	25	30	18
Escorial (El)	42	65	74	127	79	36	88	104	67	92	94	108
Estremera	9	13	14	4	4	18	17	16	6	12	13	9
Fresnedillas	4	5	8	9	3	1	4	3	4	4	1	4
Fresno de Torote	4	10	1	1	5	1	0	1	2	2	3	0
Fuenlabrada	3059	2972	2978	2962	3190	2995	2974	2898	2646	2463	2435	2321
Fuente el Saz de Jarama	28	37	38	31	30	27	19	26	43	34	45	40
Fuentidueña de Tajo	15	9	8	4	13	15	15	13	16	15	11	18
Galapagar	94	106	93	86	98	110	98	133	151	157	146	176
Garganta de los Montes	2	3	2	3	4	4	4	4	3	5	2	4
Gargantilla del Lozoya	8	5	6	4	6	3	1	1	3	1	0	0
Gascones	3	10	3	2	7	12	1	0	2	3	3	1
Getafe	1903	1649	1456	1216	1265	1329	1385	1290	1303	1210	1196	1207
Griñón	15	12	20	15	12	12	18	18	14	25	19	28
Guadafix de la Sierra	22	27	12	11	18	16	15	22	9	20	26	17
Guadarrama	73	92	92	81	81	65	60	89	77	63	98	88
Hiruela (La)	21	10	6	1	4	2	0	1	0	0	0	0

NACIDOS VIVOS DE MADRES RESIDENTES, CLASIFICADOS POR AÑOS, SEGUN MUNICIPIOS, ESTRATOS DE POBLACION Y AMBITOS GEOGRAFICOS DE RESIDENCIA DE LA MADRE (CONT.)

	1980	1981	1982	1983	1984	1985	1986	1987	1988	1989	1990	1991
MUNICIPIOS (CONT.)												
Horcajo de la Sierra	14	5	9	3	2	2	1	0	0	0	1	2
Horcajuelo de la Sierra	47	3	5	8	8	2	0	2	0	1	1	1
Hoyo de Manzanares	148	36	41	41	36	52	34	34	43	51	66	77
Humanes de Madrid	58	71	78	88	118	114	138	140	136	162	158	153
Leganés	2341	2123	1865	1755	1768	1697	1780	1691	1732	1599	1569	1590
Loeches	31	22	41	35	29	29	29	28	23	34	32	26
Lozoya	10	10	7	12	8	10	2	5	4	2	6	3
Lozoyuela-Navas-Sieteiglesias	3	1	1	3	0	1	5	13	2	6	3	4
Madarcos	16	7	10	32	5	18	0	0	0	0	0	0
Madrid	41246	40225	39574	35933	34364	32312	29668	28682	27757	27740	26745	26467
Majadahonda	468	453	458	408	466	431	447	454	390	402	364	398
Manzanares el Real	22	19	37	22	21	18	22	28	20	29	33	28
Meco	12	17	17	22	20	19	27	45	45	69	90	96
Mejorada del Campo	264	257	224	238	242	220	223	208	214	188	224	189
Miraflores de la Sierra	25	32	26	22	29	23	30	28	34	24	28	32
Molar (El)	44	37	41	27	28	23	36	41	38	36	42	31
Molinos (Los)	23	19	25	28	32	25	25	29	24	30	36	28
Montejo de la Sierra	4	1	3	4	0	0	0	1	3	1	4	2
Moraleja de Enmedio	64	36	19	33	13	10	10	11	12	8	19	13
Moralzarzal	17	19	20	18	10	19	26	12	12	23	26	25
Morata de Tajuña	115	52	23	25	32	47	55	64	59	61	68	65
Móstoles	4248	3721	3363	3163	2989	2820	2785	2679	2379	2210	2204	2133
Navacerrada	13	11	14	15	19	13	18	17	17	12	18	13
Navalafuente	15	7	8	8	5	4	2	4	2	2	3	3
Navalagamella	8	4	5	1	3	6	5	5	6	7	4	9
Navalcarnero	123	139	92	138	116	134	116	126	112	129	148	115
Navarredonda	12	7	5	3	2	0	0	0	1	0	0	0
Navas del Rey	22	9	15	10	12	9	11	14	6	8	10	14
Nuevo Baztán	19	5	1	4	3	4	7	9	11	11	13	11
Olmeda de las Fuentes	3	5	3	3	2	1	0	2	1	0	0	1
Orusco	2	5	2	5	8	4	7	4	6	2	9	8
Paracuellos de Jarama	50	34	45	42	44	41	58	74	76	60	63	49
Parla	1613	1446	1318	1115	1123	1080	1054	1072	978	895	901	609
Patones	5	7	20	8	4	5	7	4	3	3	4	1
Pedrezuela	13	17	10	8	8	13	10	5	7	7	6	5
Pelayos de la Presa	9	10	8	7	7	11	9	6	3	14	6	6
Perales de Tajuña	29	11	12	9	19	26	22	22	12	29	18	19
Pezuela de las Torres	3	6	2	0	2	6	2	2	3	4	4	4
Pinilla del Valle	2	2	1	2	5	1	3	1	2	0	0	0
Pinto	376	308	255	276	228	255	263	279	256	280	270	272
Piñuecar	1	4	1	3	1	2	1	1	0	1	0	1
Pozuelo de Alarcón	382	317	296	294	333	337	386	409	413	432	468	527
Pozuelo del Rey	4	28	12	4	2	5	3	2	3	2	1	3
Prádena del Rincón	1	0	0	1	0	0	1	0	1	1	1	0
Puebla de la Sierra	1	1	2	0	3	0	0	0	0	0	0	0
Puentes Viejas	0	0	0	0	0	0	2	0	2	2	3	4
Quijorna	6	6	6	3	3	7	0	5	5	5	5	6
Rascafría	18	13	14	21	9	12	22	13	26	15	20	8
Redueña	2	13	4	1	1	2	2	0	0	0	3	1
Ribatejada	1	1	2	0	1	1	1	3	1	7	2	3
Rivas-Vaciamadrid	6	11	4	28	69	115	183	187	240	302	306	334
Robledillo de la Jara	3	4	8	1	1	0	0	0	0	0	0	0
Robledo de Chavela	14	29	14	11	17	23	13	18	20	19	18	8
Robregordo	1	1	2	0	0	1	0	0	0	0	0	0
Rozas de Madrid (Las)	256	175	173	191	229	252	356	430	506	496	510	561
Rozas de Puerto Real	8	6	10	2	3	3	4	3	2	1	1	1
San Agustín de Guadalix	41	24	45	38	24	35	38	42	49	49	54	63
San Fernando de Henares	511	539	518	544	536	528	482	491	413	410	376	408
San Lorenzo del Escorial	90	157	103	99	80	167	75	95	88	107	108	95
San Martín de la Vega	75	65	70	56	73	86	75	75	82	95	116	94
San Martín de Valdeiglesias	62	60	44	52	66	63	76	61	64	72	63	57
San Sebastián de los Reyes	813	717	717	753	798	715	768	789	758	726	691	683
Santa María de la Alameda	8	58	22	3	10	9	7	1	8	1	8	7
Santorcaz	11	10	7	4	11	4	4	1	5	3	5	7
Santos de la Humosa (Los)	12	8	8	5	5	10	10	13	7	9	5	6
Serna del Monte (La)	3	3	3	5	13	3	0	0	0	1	0	0
Serranillos del Valle	11	4	7	6	3	3	6	3	2	2	2	1
Sevilla la Nueva	7	6	4	6	9	5	10	9	6	11	12	10
Somosierra	3	4	2	3	1	1	2	0	1	1	0	0
Soto del Real	13	13	24	20	19	21	14	19	26	33	35	37

NACIDOS VIVOS DE MADRES RESIDENTES, CLASIFICADOS POR AÑOS, SEGUN MUNICIPIOS, ESTRATOS DE POBLACION Y AMBITOS GEOGRAFICOS DE RESIDENCIA DE LA MADRE (CONCL.)

	1980	1981	1982	1983	1984	1985	1986	1987	1988	1989	1990	1991
MUNICIPIOS (CONCL.)												
Talamanca de Jarama	12	31	16	14	7	12	14	10	12	12	9	12
Tielmes	16	12	5	4	13	20	23	24	20	23	16	27
Titulcia	5	7	2	8	5	8	9	9	8	9	6	4
Torrejón de Ardoz	1827	1730	1599	1566	1350	1316	1236	1194	1149	1119	1019	1020
Torrejón de la Calzada	20	12	13	14	9	13	10	15	19	26	20	25
Torrejón de Velasco	12	7	7	5	12	7	9	18	5	17	16	18
Torrelaguna	31	32	24	23	22	26	29	29	21	24	32	23
Torrelodones	69	52	51	69	60	68	88	84	88	99	110	113
Torremocha de Jarama	3	2	1	0	0	2	1	0	2	3	1	0
Torres de la Alameda	27	44	24	32	33	36	25	23	35	23	50	40
Tres Cantos (1)	—	—	—	—	—	—	—	—	—	—	—	93
Valdaracete	8	8	4	1	3	9	8	5	7	6	10	9
Valdeavero	3	1	5	2	1	6	5	4	5	5	5	8
Valdelaguna	5	4	6	1	2	4	2	1	2	8	5	4
Valdemanco	5	8	5	3	5	3	4	5	4	4	2	2
Valdemaqueda	6	13	8	10	6	10	5	7	10	4	4	4
Valdemorillo	23	24	21	18	29	30	29	43	34	39	31	33
Valdemoro	267	294	239	241	222	256	255	280	246	219	201	214
Valdeolmos	5	4	3	2	4	3	3	3	5	6	7	9
Valdepiélagos	5	6	7	2	4	3	5	1	6	1	2	3
Valdetorres de Jarama	9	11	8	12	15	12	16	10	15	16	15	21
Vaidilecha	24	12	12	12	14	15	18	23	22	22	30	27
Valverde de Alcalá	6	2	2	0	3	2	3	1	0	2	2	3
Velilla de San Antonio	15	12	1	15	16	13	36	34	29	27	24	43
Velón (El)	7	4	10	11	13	9	4	3	4	5	2	8
Venturada	5	4	0	0	4	0	1	3	1	1	1	3
Villa del Prado	32	27	28	23	29	29	39	24	31	37	46	48
Villaconejos	40	23	7	25	25	34	27	44	43	39	37	39
Villalbilla	13	9	12	16	20	19	10	20	24	16	23	22
Villamanrique de Tajo	7	4	0	3	5	3	6	8	7	8	5	6
Villamanta	16	10	8	10	6	12	14	10	10	14	11	8
Villamantilla	4	3	5	4	0	0	1	1	4	2	1	3
Villanueva de la Cañada	13	13	17	16	11	22	45	62	48	59	67	66
Villanueva de Perales	20	17	15	5	2	4	2	1	5	0	2	5
Villanueva del Pardillo	1	1	4	21	24	28	38	34	49	43	53	41
Villar del Olmo	9	7	6	3	4	3	4	4	5	2	1	6
Villarejo de Salvanés	63	37	11	11	52	58	76	65	71	66	87	78
Villaviciosa de Odón	73	75	71	75	77	85	97	128	113	115	124	133
Villavieja del Lozoya	2	0	0	1	1	3	0	0	0	0	1	3
Zarzalejo	5	12	8	9	5	4	7	8	6	8	10	5
ESTRATOS DE POBLACION	72841	68860	65467	60729	59539	56890	54540	53354	51521	50911	49935	49293
Menos de 101 hab.	119	49	46	59	47	44	1	3	3	6	4	3
De 101 a 500 hab.	308	261	229	178	147	126	103	83	115	93	94	105
De 501 a 1.000 hab.	272	280	212	193	182	216	204	215	198	216	230	137
De 1.001 a 2.000 hab.	747	573	544	565	571	615	636	710	707	787	883	566
De 2.001 a 5.000 hab.	910	602	567	567	608	683	778	815	837	842	961	1312
De 5.001 a 10.000 hab.	1060	1136	983	1177	1174	1343	1428	1551	1597	1821	1890	1025
De 10.001 a 20.000 hab.	655	664	574	571	579	590	616	611	580	548	542	1569
De 20.001 a 50.000 hab.	3623	3307	3082	2999	3143	3306	3541	3621	3636	3659	3685	3934
De 50.001 a 100.000 hab.	6768	6157	5614	5312	5354	5078	5141	5126	4789	4689	4483	4130
De 100.001 a 200.000 hab.	17133	15606	14042	13175	13370	12577	12424	11937	11302	10510	10418	10045
Más de 200.000 hab.	41246	40225	39574	35933	34364	32312	29668	28682	27757	27740	26745	26467
AMBITOS GEOGRAFICOS												
Area Metropolitana	68072	64647	61706	56998	55854	52844	50435	49149	47310	46460	45271	44584
Madrid	41246	40225	39574	35933	34364	32312	29668	28682	27757	27740	26745	26467
Corona Metropolitana	26826	24422	22132	21065	21490	20532	20767	20467	19553	18720	18526	18117
Norte	2449	2164	1959	1969	2116	1964	2108	2176	2132	2086	2114	2263
Sur	16150	14500	13048	12206	12233	11621	11591	11237	10518	9749	9655	9087
Este	6951	6657	6031	5806	5921	5700	5584	5421	5226	5137	4973	4824
Oeste	1276	1101	1094	1084	1220	1247	1484	1633	1677	1748	1784	1943
Municipios no metropolitanos	4769	4213	3761	3731	3685	4046	4105	4205	4211	4451	4664	4709

(1) Hasta 1990 incluido en Colmenar Viejo.

NACIDOS VIVOS INSCRITOS EN LA COMUNIDAD DE MADRID, CLASIFICADOS POR AÑOS, SEGUN ESTADO CIVIL DE LA MADRE Y MUNICIPIO DE INSCRIPCIÓN DEL NACIMIENTO (*)

	1980	1981	1982	1983	1984	1985	1986	1987	1988	1989	1990	1991
TOTAL INSCRITOS EN LA CM	73485	70121	66642	61718	60554	58004	55496	54150	52433	51961	50919	50209
MUNICIPIOS												
Alcalá de Henares	70	52	69	10	36	113	116	214	2002	2326	2422	2163
Alcobendas	1	0	0	2	1	3	0	0	0	0	4	15
Alcorcón	2	3	1	0	1	0	0	0	0	1	0	216
Aranjuez	74	58	55	44	32	21	14	10	1	1	2	54
Arganda del Rey	5	6	0	4	3	1	0	1	1	1	0	2
Ciempozuelos	0	4	0	2	0	1	1	1	1	0	0	11
Colmenar Viejo	0	0	1	0	1	0	0	0	0	0	0	26
Collado Villaalba	1	0	0	2	1	1	0	0	0	1	0	27
Coslada	9	3	20	28	21	18	23	0	0	0	3	16
Fuenlabrada	2	1	1	2	4	5	0	0	5	2	0	343
Getafe	0	1	1	2	0	0	0	0	1	0	0	683
Leganés	38	22	9	24	10	7	1	2111	3160	3034	3058	2741
Madrid	72693	69308	65935	60870	59652	55750	52846	49291	44820	43943	42488	40563
Majadahonda	1	0	0	0	0	3	0	0	1	0	2	17
Mejorada del Campo	0	0	0	0	0	0	0	0	0	1	0	3
Móstoles	4	4	2	44	187	1490	1917	1942	1892	2162	2363	2072
Parla	7	3	1	5	7	2	1	0	0	3	1	0
Pinto	0	0	0	0	0	0	0	0	0	0	1	88
Pozuelo de Alarcón	0	0	0	1	0	1	0	0	2	1	2	19
San Fernando de Henares	0	0	0	1	0	0	2	2	4	2	4	14
San Sebastián de los Reyes	2	5	1	6	1	1	2	1	0	1	1	22
Torrejón de Ardoz	289	247	243	292	297	281	322	301	294	234	281	449
Valdemoro	0	2	0	0	0	0	2	1	0	0	0	20
Municipios de 10.000 hab y menos en 1991	287	402	303	379	300	306	249	275	249	248	287	542
TOTAL INSCRITOS EN LA CM DE MADRE CASADA	69904	66389	62585	57702	55076	51599	50675	49318	47343	46635	45515	44645
MUNICIPIOS												
Alcalá de Henares	65	49	62	6	30	99	102	196	1809	2114	2158	1935
Alcobendas	1	0	0	1	0	2	0	0	0	0	4	14
Alcorcón	2	3	1	0	1	0	0	0	0	0	0	115
Aranjuez	72	58	49	41	27	19	13	10	0	1	2	47
Arganda del Rey	5	3	0	4	3	1	0	1	1	1	0	1
Ciempozuelos	0	3	0	2	0	1	1	0	0	0	0	10
Colmenar Viejo	0	0	1	0	1	0	0	0	0	0	0	25
Collado Villaalba	1	0	0	2	1	0	0	0	0	1	0	20
Coslada	9	2	16	25	21	13	22	0	0	0	3	15
Fuenlabrada	2	1	1	2	3	2	0	0	3	1	0	303
Getafe	0	1	1	2	0	0	0	0	0	0	0	612
Leganés	35	21	9	23	9	6	1	1978	2911	2779	2631	2446
Madrid	69142	66607	61913	56903	54255	49626	48260	44832	40394	39368	36205	36204
Majadahonda	0	0	0	0	0	3	0	0	1	0	2	15
Mejorada del Campo	0	0	0	0	0	0	0	0	0	1	0	3
Móstoles	4	4	1	40	168	1276	1739	1757	1719	1927	2002	1791
Parla	7	3	1	5	6	2	1	0	0	2	0	0
Pinto	0	0	0	0	0	0	0	0	0	0	1	65
Pozuelo de Alarcón	0	0	0	1	0	1	0	0	1	1	1	19
San Fernando de Henares	0	0	0	1	0	0	1	0	0	0	1	12
San Sebastián de los Reyes	2	5	1	6	1	1	2	1	0	1	1	21
Torrejón de Ardoz	283	238	237	279	281	268	308	287	281	224	266	404
Valdemoro	0	2	0	0	0	0	2	1	0	0	0	17
Municipios de 10.000 hab y menos en 1991	274	389	292	359	269	279	223	255	223	214	238	467

(*) Ver apartado 3.4.1. de definiciones y notas aclaratorias.

NACIDOS VIVOS INSCRITOS EN LA COMUNIDAD DE MADRID, CLASIFICADOS POR AÑOS, SEGUN ESTADO CIVIL DE LA MADRE Y MUNICIPIO DE INSCRIPCION DEL NACIMIENTO (*) (CONCL.)

	1980	1981	1982	1983	1984	1985	1986	1987	1988	1989	1990	1991
TOTAL INSCRITOS EN LA CM DE MADRE NO CASADA	3581	3732	4057	4016	5478	6405	4821	4832	5090	5326	5404	5564
MUNICIPIOS												
Alcalá de Henares	5	3	7	4	6	14	14	18	193	212	264	228
Alcobendas	0	0	0	1	1	1	0	0	0	0	0	1
Alcorcón	0	0	0	0	0	0	0	0	0	1	0	101
Aranjuez	2	0	6	3	5	2	1	0	1	0	0	7
Arganda del Rey	0	3	0	0	0	0	0	0	0	0	0	1
Ciempozuelos	0	1	0	0	0	0	0	1	1	0	0	1
Colmenar Viejo	0	0	0	0	0	0	0	0	0	0	0	1
Collado Villalba	0	0	0	0	0	1	0	0	0	0	0	7
Costada	0	1	4	3	0	5	1	0	0	0	0	1
Fuenlabrada	0	0	0	0	1	3	0	0	2	1	0	40
Getafe	0	0	0	0	0	0	0	0	1	0	0	71
Leganés	3	1	0	1	1	1	0	133	249	255	427	295
Madrid	3551	3701	4022	3967	5397	6124	4586	4459	4426	4575	4283	4359
Majadahonda	1	0	0	0	0	0	0	0	0	0	0	2
Mejorada del Campo	0	0	0	0	0	0	0	0	0	0	0	0
Móstoles	0	0	1	4	19	214	178	185	173	235	361	281
Parla	0	0	0	0	1	0	0	0	0	1	1	0
Pinto	0	0	0	0	0	0	0	0	0	0	0	23
Pozuelo de Alarcón	0	0	0	0	0	0	0	0	1	0	1	0
San Fernando de Henares	0	0	0	0	0	0	1	2	4	2	3	2
San Sebastián de los Reyes	0	0	0	0	0	0	0	0	0	0	0	1
Torrejón de Ardoz	6	9	6	13	16	13	14	14	13	10	15	45
Valdemoro	0	0	0	0	0	0	0	0	0	0	0	3
Municipios de 10.000 hab. y menos en 1991	13	13	11	20	31	27	26	20	26	34	49	75

(*) Ver apartado 3.4.1. de definiciones y notas aclaratorias.

NACIDOS VIVOS DE MADRES RESIDENTES, CLASIFICADOS POR AÑOS, SEGUN ESTADO CIVIL Y MUNICIPIO DE RESIDENCIA DE LA MADRE

	1980	1981	1982	1983	1984	1985	1986	1987	1988	1989	1990	1991
TODOS LOS NACIDOS	72841	68860	65467	60729	59539	56890	54540	53354	51521	50911	49935	49293
MUNICIPIOS												
Alcalá de Henares	2972	2860	2567	2360	2488	2291	2150	2051	2018	1936	1934	1839
Alcobendas	1209	1050	907	865	907	791	867	889	817	854	845	876
Alcorcón	2610	2281	1813	1719	1670	1445	1350	1328	1224	1092	1080	955
Aranjuez	517	559	502	433	417	445	461	438	416	403	377	358
Arganda del Rey	399	338	278	233	287	343	369	323	354	329	345	340
Ciempozuelos	124	113	111	92	115	114	138	123	120	141	117	128
Colmenar Viejo	427	397	335	351	411	458	473	498	557	506	578	611
Collado Villaalba	287	221	267	269	236	257	304	299	331	401	397	459
Coslada	1306	1214	1073	1013	1176	1176	1216	1182	1087	1095	1027	942
Fuenlabrada	3059	2972	2978	2962	3190	2995	2974	2898	2646	2463	2435	2321
Getafe	1903	1649	1456	1216	1265	1329	1385	1290	1303	1210	1196	1207
Leganés	2341	2123	1865	1755	1768	1697	1780	1691	1732	1599	1569	1590
Madrid	41246	40225	39574	35933	34364	32312	29668	28682	27757	27740	26745	26467
Majadahonda	468	453	458	408	466	431	447	454	390	402	364	398
Mejorada del Campo	264	257	224	238	242	220	223	208	214	188	224	189
Móstoles	4248	3721	3363	3163	2989	2820	2785	2679	2379	2210	2204	2133
Parla	1813	1446	1318	1115	1123	1080	1054	1072	978	895	901	609
Pinto	376	308	255	276	228	255	263	279	256	280	270	272
Pozuelo de Alarcon	382	317	296	294	333	337	386	409	413	432	468	527
Rozas de Madrid (Las)	256	175	173	191	229	252	356	430	506	496	510	561
San Fernando de Henares	511	539	518	544	536	528	482	491	413	410	376	408
San Sebastián de los Reyes	813	717	717	753	798	715	768	789	758	726	691	683
Torrejón de Ardoz	1827	1730	1599	1566	1350	1316	1236	1194	1149	1119	1019	1020
Tres Cantos (1)	—	—	—	—	—	—	—	—	—	—	—	93
Valdemoro	267	294	239	241	222	256	255	280	246	219	201	214
Municipios de 10.000 hab. y menos en 1991	3416	2901	2581	2739	2729	3027	2927	3169	3243	3577	3838	3148
DE MADRE CASADA	69423	65248	61556	56796	54160	50610	49804	48567	46484	45671	44643	43831
MUNICIPIOS												
Alcalá de Henares	2885	2771	2476	2259	2332	2144	2014	1907	1841	1773	1756	1655
Alcobendas	1186	1026	885	823	836	733	805	845	769	791	789	803
Alcorcón	2540	2219	1764	1660	1581	1318	1265	1244	1132	997	972	845
Aranjuez	500	539	478	417	390	405	429	402	389	367	355	320
Arganda del Rey	391	326	271	226	271	304	344	308	325	291	322	324
Ciempozuelos	0	106	106	91	113	106	125	119	110	122	105	116
Colmenar Viejo	418	388	325	342	391	434	443	478	521	467	537	571
Collado Villaalba	279	213	263	259	225	235	286	275	297	363	361	413
Coslada	1273	1191	1042	980	1126	1091	1162	1127	1046	1033	976	892
Fuenlabrada	2999	2923	2910	2889	3027	2767	2835	2727	2475	2270	2137	2096
Getafe	1853	1598	1406	1171	1160	1191	1310	1222	1208	1114	1108	1095
Leganés	2299	2072	1806	1680	1649	1537	1676	1580	1585	1476	1389	1437
Madrid	38590	37392	36466	32907	30562	28106	26461	25478	24514	24392	23629	23180
Majadahonda	0	441	442	397	444	403	421	425	366	377	337	362
Mejorada del Campo	0	0	0	0	0	0	205	194	194	163	204	167
Móstoles	4151	3638	3271	3065	2810	2517	2581	2475	2193	2011	1934	1881
Parla	1578	1406	1279	1061	1024	985	987	981	878	797	814	546
Pinto	365	294	244	260	213	227	247	269	233	257	246	232
Pozuelo de Alarcon	369	296	275	267	295	297	337	371	376	390	432	488
Rozas de Madrid (Las)	0	173	166	183	217	232	339	406	468	467	478	520
San Fernando de Henares	501	527	508	530	509	494	458	462	382	381	341	366
San Sebastián de los Reyes	793	703	694	727	750	669	736	746	707	680	645	634
Torrejón de Ardoz	1782	1675	1551	1510	1259	1206	1151	1119	1058	1026	920	905
Tres Cantos (1)	—	—	—	—	—	—	—	—	—	—	—	90
Valdemoro	0	285	233	235	208	232	245	262	234	206	185	197
Municipios de 10.000 hab. y menos en 1991	4671	3046	2695	2857	2768	2977	2942	3145	3183	3460	3671	2823

NACIDOS VIVOS DE MADRES RESIDENTES, CLASIFICADOS POR AÑOS, SEGUN ESTADO CIVIL Y MUNICIPIO DE RESIDENCIA DE LA MADRE (CONCL.)

	1980	1981	1982	1983	1984	1985	1986	1987	1988	1989	1990	1991
DE MADRE NO CASADA	3418	3612	3911	3933	5379	6280	4736	4787	5037	5240	5292	5462
MUNICIPIOS												
Aicalá de Henares	87	89	91	101	156	147	136	144	177	163	178	184
Alcobendas	23	24	22	42	71	58	62	44	48	63	56	73
Alcorcón	70	62	49	59	89	127	85	84	92	95	108	110
Aranjuez	17	20	24	16	27	40	32	36	27	36	22	38
Arganda del Rey	8	12	7	7	16	39	25	15	29	38	23	16
Ciempozuelos	0	7	5	1	2	8	13	4	10	19	12	12
Colmenar Viejo	9	9	10	9	20	24	30	20	36	39	41	40
Collado Villalba	8	8	4	10	11	22	18	24	34	38	36	46
Coslada	33	23	31	33	50	85	54	55	41	62	51	50
Fuenlabrada	60	49	68	73	163	228	139	171	171	193	298	225
Getafe	50	51	50	45	105	138	75	68	95	96	88	112
Leganés	42	51	59	75	119	160	104	111	147	123	180	153
Madrid	2656	2833	3108	3026	3802	4206	3207	3204	3243	3348	3116	3287
Majadahonda	0	12	16	11	22	28	26	29	24	25	27	36
Mejorada del Campo	0	0	0	0	0	0	18	14	20	25	20	22
Móstoles	97	83	92	98	179	303	204	204	186	199	270	252
Parla	35	40	39	54	99	95	67	91	100	98	87	63
Pinto	11	14	11	16	15	28	16	10	23	23	24	40
Pozuelo de Alarcón	13	21	21	27	38	40	49	38	37	42	36	39
Rozas de Madrid (Las)	0	2	7	8	12	20	17	24	38	29	32	41
San Fernando de Henares	10	12	10	14	27	34	24	29	31	29	35	42
San Sebastián de los Reyes	20	14	23	26	48	46	32	43	51	46	46	49
Torrejón de Ardoz	45	55	48	56	91	110	85	75	91	93	99	115
Tres Cantos (1)	—	—	—	—	—	—	—	—	—	—	—	3
Valdemoro	0	9	6	6	14	24	10	18	12	13	16	17
Municipios de 10.000 hab. y menos en 1991	124	112	110	120	203	270	208	232	274	305	391	325

(1) Hasta 1990 incluido en Colmenar Viejo.

NOTA: En el desglose casadas/no casadas no existen datos para algunos municipios en el período 1979-1980.

NACIDOS VIVOS DE MADRES RESIDENTES, CLASIFICADOS POR AÑOS, SEGUN AMBITOS GEOGRAFICOS, ESTADO CIVIL DE LA MADRE Y SEXO DEL NACIDO

	1980	1981	1982	1983	1984	1985	1986	1987	1988	1989	1990	1991
COMUNIDAD DE MADRID												
TODOS LOS NACIDOS	72841	68860	65467	60729	59539	56890	54540	53354	51521	50911	49935	49293
Hombres	37673	35825	33878	31417	30745	29513	27942	27554	26527	26305	25827	25374
Mujeres	35168	33035	31589	29312	28794	27377	26598	25800	24994	24606	24108	23919
DE MADRE CASADA	69423	65248	61556	56796	54160	50610	49804	48567	46484	45671	44643	43831
Hombres	35907	33921	31799	29347	28018	26265	25574	25120	23971	23628	23144	22654
Mujeres	33516	31327	29757	27449	26142	24345	24230	23447	22513	22043	21499	21177
DE MADRE NO CASADA	3418	3612	3911	3933	5379	6280	4736	4787	5037	5240	5292	5462
Hombres	1766	1904	2079	2070	2727	3248	2368	2434	2556	2677	2683	2720
Mujeres	1652	1708	1832	1863	2652	3032	2368	2353	2481	2563	2609	2742
MUNICIPIO DE MADRID												
TODOS LOS NACIDOS	41246	40225	39574	35933	34364	32312	29668	28682	27757	27740	26745	26467
Hombres	21410	20862	20558	18755	17651	16698	15201	14789	14235	14281	13798	13606
Mujeres	19836	19363	19016	17178	16713	15614	14467	13893	13522	13459	12947	12861
DE MADRE CASADA	38590	37392	36466	32907	30562	28106	26461	25478	24514	24392	23629	23180
Hombres	20022	19359	18901	17145	15716	14505	13594	13164	12574	12551	12219	11951
Mujeres	18568	18033	17565	15762	14846	13601	12867	12314	11940	11841	11410	11229
DE MADRE NO CASADA	2656	2833	3108	3026	3802	4206	3207	3204	3243	3348	3116	3287
Hombres	1388	1503	1657	1610	1935	2193	1607	1625	1661	1730	1579	1655
Mujeres	1268	1330	1451	1416	1867	2013	1600	1579	1582	1618	1537	1632
MUNICIPIOS DISTINTOS DE MADRID												
TODOS LOS NACIDOS	31595	28635	25893	24796	25175	24578	24872	24672	23764	23171	23190	22826
Hombres	16263	14963	13320	12662	13094	12815	12741	12765	12292	12024	12029	11768
Mujeres	15332	13672	12573	12134	12081	11763	12131	11907	11472	11147	11161	11058
DE MADRE CASADA	30833	27856	25090	23889	23598	22504	23343	23089	21970	21279	21014	20651
Hombres	15885	14562	12898	12202	12302	11790	11980	11956	11397	11077	10925	10703
Mujeres	14948	13294	12192	11687	11296	10744	11363	11133	10573	10202	10089	9948
DE MADRE NO CASADA	762	779	803	907	1577	2074	1529	1583	1794	1892	2176	2175
Hombres	378	401	422	460	792	1055	761	809	895	947	1104	1065
Mujeres	384	378	381	447	785	1019	768	774	899	945	1072	1110

NACIDOS VIVOS DE MADRES RESIDENTES, CLASIFICADOS POR AÑOS, SEGUN AMBITOS GEOGRAFICOS, ESTADO CIVIL Y GRUPOS DE EDAD DE LA MADRE (CONCL.)

	1980	1981	1982	1983	1984	1985	1986	1987	1988	1989	1990	1991
MUNICIPIOS DISTINTOS DE MADRID												
TODOS LOS NACIDOS	31595	28635	25893	24796	25175	24578	24872	24672*	23764	23171	23190	22826
Menos de 15	6	11	9	9	4	3	4	6	6	1	1	1
15-19	1324	1085	941	961	1031	1016	1067	1025	1038	851	803	717
20-24	8924	7615	6609	6024	5621	5370	5124	5038	4771	4616	4158	3753
25-29	11723	10906	9972	9725	9784	9688	9958	9930	9384	9105	9353	9292
30-34	6627	6162	5701	5425	5821	5543	5878	5896	5880	6041	6264	6600
35-39	2380	2307	2172	2218	2394	2367	2274	2301	2193	2108	2149	2039
40-44	545	505	436	402	480	547	549	457	480	428	444	410
45-49	57	41	49	28	36	40	17	19	12	21	18	14
50 y más	9	3	4	4	4	4	1	0	0	0	0	0
DE MADRE CASADA	30833	27856	25090	23889	23598	22504	23343	23089	21970	21279	21014	20651
Menos de 15	4	8	4	3	1	1	1	1	0	0	0	0
15-19	1124	924	758	758	724	700	711	658	634	517	437	369
20-24	8674	7364	6376	5743	5201	4793	4667	4569	4229	4039	3551	3183
25-29	11564	10732	9781	9509	9359	9109	9622	9578	9017	8664	8771	8685
30-34	6534	6049	5589	5300	5556	5165	5641	5642	5572	5695	5875	6194
35-39	2333	2246	2113	2160	2271	2203	2159	2186	2057	1953	1971	1843
40-44	535	490	418	390	448	492	524	436	450	391	393	367
45-49	56	40	47	23	34	37	17	19	11	20	16	10
50 y más	9	3	4	3	4	4	1	0	0	0	0	0
DE MADRE NO CASADA	762	779	803	907	1577	2074	1529	1583	1794	1892	2176	2175
Menos de 15	2	3	5	6	3	2	3	5	6	1	1	1
15-19	200	161	183	203	307	316	356	367	404	334	366	348
20-24	250	251	233	281	420	577	457	469	542	577	607	570
25-29	159	174	191	216	425	579	336	352	367	441	582	607
30-34	93	113	112	125	265	378	237	254	308	346	389	406
35-39	47	61	59	58	123	164	115	115	136	155	178	196
40-44	10	15	18	12	32	55	25	21	30	37	51	43
45-49	1	1	2	5	2	3	0	0	1	1	2	4
50 y más	0	0	0	1	0	0	0	0	0	0	0	0

INDICADORES DE NACIDOS, NATALIDAD Y FECUNDIDAD CLASIFICADOS POR AÑOS, SEGUN AMBITOS GEOGRAFICOS

	1980	1981	1982	1983	1984	1985	1986	1987	1988	1989	1990	1991
COMUNIDAD DE MADRID												
Proporción de hombres respecto a mujeres	1,0712	1,0845	1,0725	1,0718	1,0678	1,0780	1,0505	1,0680	1,0613	1,0690	1,0713	1,0608
Proporción de mujeres respecto a hombres	0,9335	0,9221	0,9324	0,9330	0,9365	0,9276	0,9519	0,9363	0,9422	0,9354	0,9334	0,9427
Proporción de hombres respecto al total	0,5172	0,5203	0,5175	0,5173	0,5164	0,5188	0,5123	0,5164	0,5149	0,5167	0,5172	0,5148
Proporción de mujeres respecto al total	0,4828	0,4797	0,4825	0,4827	0,4836	0,4812	0,4877	0,4836	0,4851	0,4833	0,4828	0,4852
Proporción de nacimientos dentro del matrimonio	0,9531	0,9475	0,9403	0,9352	0,9097	0,8896	0,9132	0,9103	0,9022	0,8949	0,8893	0,8862
Proporción de nacimientos fuera del matrimonio	0,0469	0,0525	0,0597	0,0648	0,0903	0,1104	0,0868	0,0897	0,0978	0,1051	0,1107	0,1138
Tasa bruta de natalidad (1)	15,65	14,67	13,87	12,80	12,50	11,91	11,37	11,04	10,58	10,38	10,12	9,93
Tasa general de fecundidad (2)	62,13	58,02	54,72	50,39	49,04	46,49	44,12	42,54	40,38	39,11	37,72	36,67
Índice sintético de fecundidad (3)	2,09	1,95	1,83	1,69	1,64	1,55	1,47	1,42	1,35	1,32	1,27	1,23
MUNICIPIO DE MADRID												
Proporción de hombres respecto a mujeres	1,0794	1,0774	1,0811	1,0918	1,0561	1,0694	1,0507	1,0645	1,0527	1,0611	1,0657	1,0579
Proporción de mujeres respecto a hombres	0,9265	0,9281	0,9250	0,9159	0,9469	0,9351	0,9517	0,9394	0,9499	0,9424	0,9383	0,9452
Proporción de hombres respecto al total	0,5191	0,5186	0,5195	0,5219	0,5136	0,5168	0,5124	0,5156	0,5128	0,5148	0,5159	0,5141
Proporción de mujeres respecto al total	0,4809	0,4814	0,4805	0,4781	0,4864	0,4832	0,4876	0,4844	0,4872	0,4852	0,4841	0,4859
Proporción de nacimientos dentro del matrimonio	0,9356	0,9296	0,9215	0,9158	0,8894	0,8698	0,8919	0,8883	0,8832	0,8769	0,8781	0,8725
Proporción de nacimientos fuera del matrimonio	0,0644	0,0704	0,0785	0,0842	0,1106	0,1302	0,1081	0,1117	0,1168	0,1231	0,1219	0,1275
Tasa bruta de natalidad (1)	12,98	12,75	12,60	11,49	11,06	10,49	9,71	9,40	9,13	9,15	8,85	8,81
Tasa general de fecundidad (2)	52,01	50,92	50,21	45,78	43,99	41,56	38,29	37,00	35,69	35,46	34,11	33,77
Índice sintético de fecundidad (3)	1,90	1,85	1,81	1,64	1,56	1,46	1,34	1,27	1,22	1,21	1,15	1,13
MUNICIPIOS DISTINTOS DE MADRID												
Proporción de hombres respecto a mujeres	1,0607	1,0944	1,0594	1,0435	1,0839	1,0894	1,0503	1,0721	1,0715	1,0787	1,0778	1,0642
Proporción de mujeres respecto a hombres	0,9428	0,9137	0,9439	0,9583	0,9226	0,9179	0,9521	0,9328	0,9333	0,9271	0,9278	0,9397
Proporción de hombres respecto al total	0,5147	0,5225	0,5144	0,5106	0,5201	0,5214	0,5123	0,5174	0,5173	0,5189	0,5187	0,5156
Proporción de mujeres respecto al total	0,4853	0,4775	0,4856	0,4894	0,4799	0,4786	0,4877	0,4826	0,4827	0,4811	0,4813	0,4844
Proporción de nacimientos dentro del matrimonio	0,9759	0,9728	0,9690	0,9634	0,9374	0,9156	0,9385	0,9358	0,9245	0,9165	0,9021	0,9022
Proporción de nacimientos fuera del matrimonio	0,0241	0,0272	0,0310	0,0366	0,0626	0,0844	0,0615	0,0642	0,0755	0,0835	0,0979	0,0978
Tasa bruta de natalidad (1)	21,42	18,60	16,40	15,35	15,22	14,49	14,29	13,83	13,00	12,39	12,12	11,65
Tasa general de fecundidad (2)	83,30	72,17	63,41	59,00	58,16	55,08	53,90	51,51	47,70	44,62	42,95	40,73
Índice sintético de fecundidad (3)	2,45	2,14	1,91	1,81	1,81	1,75	1,73	1,69	1,60	1,52	1,49	1,42

(1) Tasa bruta de natalidad = nacidos por cada 1.000 habitantes en el año de referencia.

(2) Tasa general de fecundidad = nacidos por cada 1.000 mujeres de 15 a 49 años en el año de referencia.

(3) Índice sintético de fecundidad = número medio de hijos por mujer en el año de referencia, obtenido como suma de las tasas específicas de fecundidad (ver definición en la tabla número 132), multiplicado por 5.

TASAS ESPECIFICAS DE FECUNDIDAD, CLASIFICADAS POR AÑOS, SEGUN AMBITOS GEOGRAFICOS Y GRUPOS DE EDAD DE LA MADRE (*)

	1980	1981	1982	1983	1984	1985	1986	1987	1988	1989	1990	1991
COMUNIDAD DE MADRID												
Suma tasas específicas	0,417149	0,389243	0,366524	0,337089	0,327912	0,310382	0,293895	0,283192	0,269868	0,263036	0,254162	0,246995
10-14	0,000129	0,000123	0,000152	0,000166	0,000087	0,000130	0,000057	0,000057	0,000062	0,000044	0,000040	0,000048
15-19	0,018272	0,016125	0,014608	0,014118	0,013999	0,012868	0,011931	0,010909	0,010051	0,008419	0,007285	0,006860
20-24	0,101826	0,091831	0,083359	0,072582	0,066479	0,059624	0,052928	0,048307	0,045034	0,041821	0,036528	0,032434
25-29	0,147787	0,139292	0,133594	0,125734	0,120794	0,117055	0,111601	0,110085	0,103424	0,099863	0,096928	0,092554
30-34	0,091767	0,087783	0,084974	0,078650	0,081609	0,077298	0,077555	0,076302	0,076052	0,078250	0,079024	0,081139
35-39	0,043221	0,041390	0,037719	0,035413	0,034604	0,033325	0,031414	0,030318	0,028293	0,028543	0,028502	0,028370
40-44	0,012837	0,011656	0,011011	0,009609	0,009423	0,009165	0,007966	0,006803	0,006682	0,005744	0,005486	0,005351
45-49	0,001158	0,000936	0,000962	0,000742	0,000815	0,000856	0,000434	0,000398	0,000269	0,000352	0,000368	0,000232
50-54	0,000151	0,000106	0,000146	0,000075	0,000102	0,000062	0,000007	0,000014	0,000000	0,000000	0,000000	0,000007
MUNICIPIO DE MADRID												
Suma tasas específicas	0,379080	0,370511	0,362630	0,327785	0,312320	0,292689	0,267043	0,254876	0,243677	0,241235	0,230312	0,225925
10-14	0,000146	0,000105	0,000169	0,000198	0,000114	0,000200	0,000068	0,000053	0,000064	0,000077	0,000072	0,000088
15-19	0,015591	0,014661	0,013890	0,013360	0,012969	0,011716	0,010301	0,009436	0,008335	0,007474	0,006243	0,006477
20-24	0,079268	0,075682	0,070832	0,059586	0,054171	0,046482	0,039305	0,034433	0,032673	0,029814	0,025813	0,023277
25-29	0,136488	0,133302	0,132348	0,121118	0,112574	0,108104	0,096993	0,094336	0,088253	0,085889	0,080723	0,075731
30-34	0,091801	0,092105	0,093378	0,085469	0,086614	0,082137	0,079988	0,078270	0,078398	0,081311	0,081405	0,082873
35-39	0,042490	0,042508	0,039949	0,037464	0,035745	0,034523	0,032755	0,031317	0,029107	0,030598	0,030374	0,031705
40-44	0,012192	0,011177	0,011074	0,009792	0,009279	0,008701	0,007195	0,006644	0,006578	0,005752	0,005287	0,005530
45-49	0,000996	0,000865	0,000840	0,000738	0,000757	0,000782	0,000437	0,000368	0,000269	0,000320	0,000395	0,000234
50-54	0,000107	0,000106	0,000149	0,000061	0,000097	0,000045	0,000000	0,000018	0,000000	0,000000	0,000000	0,000011
MUNICIPIOS DISTINTOS DE MADRID												
Suma tasas específicas	0,490595	0,428808	0,382810	0,362158	0,362620	0,349576	0,346925	0,337657	0,319089	0,304633	0,297201	0,284916
10-14	0,000093	0,000159	0,000122	0,000115	0,000048	0,000034	0,000043	0,000062	0,000060	0,000010	0,000010	0,000010
15-19	0,025778	0,020010	0,016401	0,015896	0,016248	0,015187	0,014922	0,013390	0,012725	0,009779	0,008670	0,007330
20-24	0,148072	0,125784	0,110577	0,101348	0,094082	0,089437	0,083494	0,077914	0,069890	0,064661	0,055855	0,048070
25-29	0,163676	0,147434	0,135333	0,132404	0,133039	0,130639	0,134463	0,135806	0,128892	0,123575	0,124350	0,120741
30-34	0,091717	0,081850	0,073953	0,070006	0,075420	0,071391	0,074591	0,073877	0,073093	0,074296	0,075892	0,078824
35-39	0,044625	0,039438	0,034089	0,032293	0,032978	0,031709	0,029695	0,029093	0,027327	0,026163	0,026364	0,024579
40-44	0,014580	0,012857	0,010862	0,009214	0,009709	0,010015	0,009264	0,007050	0,006832	0,005734	0,005741	0,005133
45-49	0,001723	0,001171	0,001340	0,000754	0,000975	0,001046	0,000426	0,000465	0,000269	0,000414	0,000320	0,000230
50-54	0,000331	0,000105	0,000133	0,000127	0,000122	0,000118	0,000028	0,000000	0,000000	0,000000	0,000000	0,000000

(*) Tasas específicas de fecundidad = Nacimientos ocurridos en el año de referencia, de madres de un grupo de edad dividido por el total de mujeres de ese mismo grupo.

NACIDOS VIVOS DE MADRES RESIDENTES, CLASIFICADOS POR AÑOS, SEGUN AMBITOS GEOGRAFICOS Y ORDEN DEL NACIMIENTO

	1980	1981	1982	1983	1984	1985	1986	1987	1988	1989	1990	1991
COMUNIDAD DE MADRID												
TOTAL	72842	68860	65467	60729	59539	56890	54540	53354	51521	50911	49935	49293
Orden 1	32195	29967	28510	26812	26816	26600	24238	24437	24501	24550	24041	24171
Orden 2	24055	23107	22282	20679	20366	19221	19759	19481	18685	18765	18785	18752
Orden 3	10129	9809	9351	8402	7975	7249	6993	6314	5760	5369	5115	4597
Orden 4	3772	3594	3353	2986	2698	2367	2224	1972	1701	1421	1296	1192
Orden 5	1459	1335	1098	1053	966	852	802	665	498	451	404	330
Orden 6	635	536	441	401	384	335	274	263	187	183	145	134
Orden 7	297	247	208	163	157	129	120	122	105	85	73	61
Orden 8	129	128	103	121	84	63	70	50	44	55	38	28
Orden 9	80	64	55	55	42	35	36	28	17	19	18	17
Orden 10 y más	91	73	66	57	51	39	24	22	23	13	20	11
MUNICIPIO DE MADRID												
TOTAL	41247	40225	39574	35933	34364	32312	29668	28682	27757	27740	26745	26467
Orden 1	18781	18257	18255	16918	16626	16253	14348	14153	14151	14222	13587	13486
Orden 2	13007	12852	12716	11511	11084	10224	10194	9934	9554	9743	9749	9737
Orden 3	5601	5553	5371	4591	4188	3764	3315	2982	2726	2609	2422	2305
Orden 4	2253	2126	1984	1714	1451	1247	1073	973	845	713	614	607
Orden 5	850	814	667	663	541	452	429	350	263	230	200	177
Orden 6	386	315	278	263	247	215	148	160	103	103	79	75
Orden 7	179	145	149	110	109	79	77	65	65	63	46	39
Orden 8	86	79	67	83	50	37	47	35	27	34	24	18
Orden 9	51	39	41	41	33	20	23	17	7	15	10	15
Orden 10 y más	53	45	46	39	35	21	14	13	16	8	14	8
MUNICIPIOS DISTINTOS DE MADRID												
TOTAL	31595	28635	25893	24796	25175	24578	24872	24672	23764	23171	23190	22826
Orden 1	13414	11710	10255	9894	10190	10347	9890	10284	10350	10328	10454	10685
Orden 2	11048	10255	9566	9168	9282	8997	9565	9547	9131	9022	9036	9015
Orden 3	4528	4256	3980	3811	3787	3485	3678	3332	3034	2760	2693	2292
Orden 4	1519	1468	1369	1272	1247	1120	1151	999	856	708	682	585
Orden 5	609	521	431	390	425	400	373	315	235	221	204	153
Orden 6	249	221	163	138	137	120	126	103	84	80	66	59
Orden 7	118	102	59	53	48	50	43	57	40	22	27	22
Orden 8	43	49	36	38	34	26	23	15	17	21	14	10
Orden 9	29	25	14	14	9	15	13	11	10	4	8	2
Orden 10 y más	38	28	20	18	16	18	10	9	7	5	6	3

NACIDOS VIVOS DE MADRES RESIDENTES CASADAS EN SU PRIMER MATRIMONIO, CLASIFICADOS POR AÑOS, SEGUN AMBITOS GEOGRAFICOS, ORDEN DEL NACIMIENTO Y AÑOS DE MATRIMONIO (CONCL.)

	1980	1981	1982	1983	1984	1985	1986	1987	1988	1989	1990	1991
QUINTO Y SUCESIVOS ORDENES	1068	921	705	628	639	576	554	466	342	316	291	207
Menos de 1 año	7	6	1	1	3	0	7	4	1	3	3	4
1	7	2	1	0	2	1	1	1	0	1	1	0
2	5	3	2	3	1	3	1	2	3	0	2	0
3	12	5	2	2	1	3	1	2	0	1	3	1
4	16	8	5	4	2	9	1	1	4	3	0	1
5	29	14	9	13	7	5	1	3	3	2	3	1
6	18	24	19	14	11	10	13	6	3	6	3	5
7	39	33	28	18	27	11	16	10	7	7	6	6
8	49	43	38	35	24	21	26	15	8	7	8	5
9	91	71	46	44	44	43	22	20	15	11	4	8
10	94	89	70	56	55	49	38	21	18	17	12	12
11	109	78	58	50	65	37	34	31	23	26	21	15
12	91	90	58	64	51	57	39	44	33	17	24	14
13	76	86	50	59	55	48	53	46	32	29	17	14
14	76	85	57	51	61	46	54	49	27	21	33	21
15 a 19	291	231	210	175	191	183	195	162	135	127	111	72
20 y más años	58	53	51	39	39	50	52	49	30	38	40	29





6. NACIMIENTOS OCURRIDOS EN 1991:
PRINCIPALES RESULTADOS ESTADISTICOS





NACIDOS VIVOS DE MADRES RESIDENTES, CLASIFICADOS POR FILIACION DEL NACIDO, ORDEN DEL MATRIMONIO, ESTADO CIVIL DE LA MADRE Y SEXO DEL NACIDO, SEGUN MUNICIPIOS, ESTRATOS DE POBLACION Y AMBITOS GEOGRAFICOS DE RESIDENCIA DE LA MADRE {R/R} (CONT.)

	TODOS LOS NACIMIENTOS			DENTRO DEL MATRIMONIO						FUERA DEL MATRIMONIO						
	Total	Hombres	Mujeres	En el primer matrimonio			En el 2º o posterior matrimonio			De madre casada			De madre no casada			
				Total	Hombres	Mujeres	Total	Hombres	Mujeres	Total	Hombres	Mujeres	Total	Hombres	Mujeres	
MUNICIPIOS (CONT.)																
Guadalix de la Sierra	17	4	13	14	4	10	0	0	0	0	0	0	3	0	3	
Guadarrama	88	52	36	79	49	30	0	0	0	0	0	0	9	3	6	
Horcajo de la Sierra	2	0	2	2	0	2	0	0	0	0	0	0	0	0	0	
Horcajuelo de la Sierra	1	0	1	1	0	1	0	0	0	0	0	0	0	0	0	
Hoyo de Manzanares	77	39	38	68	34	34	2	1	1	0	0	0	7	4	3	
Humanes de Madrid	153	89	64	124	72	52	0	0	0	0	0	0	29	17	12	
Leganés	1590	802	788	1418	719	699	17	6	11	2	1	1	153	76	77	
Loeches	26	16	10	23	14	9	0	0	0	0	0	0	3	2	1	
Lozoya	3	2	1	3	2	1	0	0	0	0	0	0	0	0	0	
Lozoyuela-Navas-Sieteiglesias	4	2	2	4	2	2	0	0	0	0	0	0	0	0	0	
Madrid	26467	13606	12861	22723	11726	10997	369	179	190	88	46	42	3287	1655	1632	
Majadahonda	398	209	189	354	190	164	5	2	3	3	1	2	36	16	20	
Manzanares el Real	28	12	16	24	10	14	1	1	0	0	0	0	3	1	2	
Meco	96	50	46	84	44	40	2	1	1	0	0	0	10	5	5	
Mejorada del Campo	189	96	93	161	79	82	6	4	2	0	0	0	22	13	9	
Miraflores de la Sierra	32	17	15	29	15	14	1	1	0	0	0	0	2	1	1	
Molar (El)	31	18	13	24	14	10	1	0	1	1	0	1	5	4	1	
Molinos (Los)	28	15	13	27	15	12	0	0	0	0	0	0	1	0	1	
Montejo de la Sierra	2	1	1	2	1	1	0	0	0	0	0	0	0	0	0	
Moraleja de Enmedio	13	3	10	13	3	10	0	0	0	0	0	0	0	0	0	
Moralzarzal	25	14	11	24	13	11	0	0	0	0	0	0	1	1	0	
Morata de Tajuña	65	27	38	62	25	37	1	1	0	0	0	0	2	1	1	
Móstoles	2133	1133	1000	1854	986	868	25	16	9	2	0	2	252	131	121	
Navacerrada	13	7	6	11	7	4	0	0	0	0	0	0	2	0	2	
Navalafuente	3	2	1	3	2	1	0	0	0	0	0	0	0	0	0	
Navalagamella	9	5	4	5	4	1	0	0	0	0	0	0	4	1	3	
Navalcarnero	115	55	60	100	51	49	2	0	2	0	0	0	13	4	9	
Navas del Rey	14	8	6	13	8	5	0	0	0	0	0	0	1	0	1	
Nuevo Baztán	11	5	6	10	5	5	0	0	0	0	0	0	1	0	1	
Olmeda de las Fuentes	1	1	0	1	1	0	0	0	0	0	0	0	0	0	0	
Orusco	8	4	4	8	4	4	0	0	0	0	0	0	0	0	0	
Paracuellos de Jarama	49	22	27	41	18	23	0	0	0	1	0	1	7	4	3	
Parla	609	328	281	538	285	253	6	3	3	2	2	0	63	38	25	
Patones	1	1	0	1	1	0	0	0	0	0	0	0	0	0	0	
Pedrezuela	5	1	4	4	1	3	0	0	0	0	0	0	1	0	1	
Pelayos de la Presa	6	1	5	4	0	4	0	0	0	0	0	0	2	1	1	
Perales de Tajuña	19	12	7	16	10	6	0	0	0	0	0	0	3	2	1	
Pezuela de las Torres	4	2	2	4	2	2	0	0	0	0	0	0	0	0	0	
Pinto	272	141	131	231	120	111	1	0	1	0	0	0	40	21	19	
Piñuecar	1	0	1	1	0	1	0	0	0	0	0	0	0	0	0	
Pozuelo de Alarcón	527	279	248	480	251	229	7	6	1	1	0	39	21	18		
Pozuelo del Rey	3	1	2	3	1	2	0	0	0	0	0	0	0	0	0	
Puentes Viejas	4	3	1	3	2	1	0	0	0	0	0	0	1	1	0	
Quijorna	6	3	3	5	2	3	0	0	0	0	0	0	1	1	0	
Rascafría	8	3	5	5	3	2	0	0	0	0	0	0	3	0	3	
Redueña	1	0	1	0	0	0	0	0	0	0	0	0	1	0	1	
Ribatejada	3	1	2	3	1	2	0	0	0	0	0	0	0	0	0	
Rivas-Vaciamadrid	334	159	175	306	144	162	4	2	2	1	1	0	23	12	11	
Robledo de Chavela	18	9	9	17	8	9	0	0	0	0	0	0	1	1	0	
Rozas de Madrid (Las)	561	293	268	511	269	242	7	3	4	2	1	1	41	20	21	
Rozas de Puerto Real	1	1	0	0	0	0	0	0	0	0	0	0	1	1	0	
San Agustín de Guadalix	63	36	27	59	34	25	0	0	0	0	0	0	4	2	2	
San Fernando de Henares	408	219	189	359	196	163	5	1	4	2	0	2	42	22	20	
San Lorenzo del Escorial	95	44	51	86	42	44	0	0	0	0	0	0	9	2	7	
San Martín de la Vega	94	42	52	83	35	48	0	0	0	1	0	1	10	7	3	
San Martín de Valdeiglesias	57	30	27	50	27	23	1	1	0	0	0	0	6	2	4	
San Sebastián de los Reyes	683	360	323	627	333	294	6	2	4	1	1	0	49	24	25	
Santa María de la Alameda	7	5	2	7	5	2	0	0	0	0	0	0	0	0	0	
Santorcaz	7	4	3	6	4	2	0	0	0	0	0	0	1	0	1	
Santos de la Humosa (Los)	6	4	2	6	4	2	0	0	0	0	0	0	0	0	0	
Serranillos del Valle	1	1	0	1	1	0	0	0	0	0	0	0	0	0	0	
Sevilla la Nueva	10	4	6	8	2	6	1	1	0	1	1	0	0	0	0	
Soto del Real	37	23	14	31	19	12	1	1	0	0	0	0	5	3	2	
Talamanca de Jarama	12	5	7	11	5	6	0	0	0	0	0	0	1	0	1	

NACIDOS VIVOS DE MADRES RESIDENTES, CLASIFICADOS POR FILIACION DEL NACIDO, ORDEN DEL MATRIMONIO, ESTADO CIVIL DE LA MADRE Y SEXO DEL NACIDO, SEGUN MUNICIPIOS, ESTRATOS DE POBLACION Y AMBITOS GEOGRAFICOS DE RESIDENCIA DE LA MADRE {R/R} (CONT.)

	TODOS LOS NACIMIENTOS			DENTRO DEL MATRIMONIO						FUERA DEL MATRIMONIO					
	Total	Hombres	Mujeres	En el primer matrimonio			En el 2º o posterior matrimonio			De madre casada			De madre no casada		
				Total	Hombres	Mujeres	Total	Hombres	Mujeres	Total	Hombres	Mujeres	Total	Hombres	Mujeres

MUNICIPIOS (CONCL.)

Tielmes	27	15	12	19	10	9	0	0	0	0	0	0	8	5	3
Titulcia	4	1	3	3	1	2	0	0	0	0	0	0	1	0	1
Torrejón de Ardoz	1020	527	493	894	456	438	10	5	5	1	1	0	115	65	50
Torrejón de la Calzada	25	19	6	20	16	4	1	1	0	1	1	0	3	1	2
Torrejón de Velasco	18	11	7	17	11	6	0	0	0	0	0	1	0	1	1
Torrelaguna	23	12	11	19	10	9	0	0	0	0	0	4	2	2	2
Torreledones	113	56	57	104	52	52	2	2	0	0	0	7	2	5	5
Torres de la Alameda	40	18	22	35	16	19	0	0	0	0	0	5	2	3	3
Tres Cantos	93	42	51	90	39	51	0	0	0	0	0	3	3	0	0
Valdaracete	9	7	2	9	7	2	0	0	0	0	0	0	0	0	0
Valdeavero	8	2	6	6	2	4	0	0	0	0	0	2	0	2	2
Valdelaguna	4	3	1	2	1	1	0	0	0	0	0	2	2	0	0
Valdemanco	2	0	2	2	0	2	0	0	0	0	0	0	0	0	0
Valdemaqueda	4	1	3	3	0	3	0	0	0	0	0	1	1	0	0
Valdemorillo	33	17	16	32	16	16	0	0	0	0	0	1	1	0	0
Valdemoro	214	115	99	192	105	87	5	3	2	0	0	17	7	10	10
Valdeolmos	9	7	2	8	6	2	0	0	0	0	0	1	1	0	0
Valdepiélagos	3	1	2	3	1	2	0	0	0	0	0	0	0	0	0
Valdetorres de Jarama	21	13	8	18	10	8	0	0	0	1	1	2	2	0	0
Valdilecha	27	14	13	24	12	12	0	0	0	0	0	3	2	1	1
Valverde de Alcalá	3	0	3	2	0	2	0	0	0	0	0	1	0	1	1
Velilla de San Antonio	43	24	19	40	22	18	0	0	0	0	0	3	2	1	1
Vellón (El)	8	3	5	7	2	5	0	0	0	0	0	1	1	0	0
Venturada	3	3	0	2	2	0	0	0	1	1	0	0	0	0	0
Villa del Prado	48	26	22	40	20	20	0	0	0	0	0	8	6	2	2
Villaconejos	39	21	18	36	20	16	0	0	0	0	0	3	1	2	2
Villalbilla	22	9	13	18	8	10	0	0	0	0	0	4	1	3	3
Villamanrique de Tajo	6	2	4	6	2	4	0	0	0	0	0	0	0	0	0
Villamanta	8	5	3	7	4	3	0	0	0	0	0	1	1	0	0
Villamantilla	3	3	0	3	3	0	0	0	0	0	0	0	0	0	0
Villanueva de la Cañada	66	37	29	53	30	23	2	0	2	1	1	10	6	4	4
Villanueva de Perales	5	3	2	4	3	1	0	0	0	0	0	1	0	1	1
Villanueva del Pardillo	41	21	20	37	20	17	1	0	1	0	0	3	1	2	2
Villar del Olmo	6	4	2	6	4	2	0	0	0	0	0	0	0	0	0
Villarejo de Salvanés	78	42	36	67	37	30	1	0	1	0	0	10	5	5	5
Villaviciosa de Odón	133	70	63	114	60	54	2	2	0	0	0	17	8	9	9
Villavieja del Lozoya	3	3	0	3	3	0	0	0	0	0	0	0	0	0	0
Zarzalejo	5	3	2	4	3	1	0	0	0	0	0	1	0	1	1

ESTRATOS DE POBLACION

Menos de 101	3	1	2	3	1	2	0	0	0	0	0	0	0	0	0
De 101 a 500	105	55	50	94	51	43	0	0	0	1	1	0	10	3	7
De 501 a 1.000	137	65	72	118	59	59	1	0	1	0	0	18	6	12	12
De 1.001 a 2.000	566	290	276	499	258	241	9	5	4	3	3	55	24	31	31
De 2.001 a 5.000	1312	673	639	1151	592	559	20	10	10	3	1	2	138	70	68
De 5.001 a 10.000	1025	527	498	912	470	442	7	6	1	2	0	2	104	51	53
De 10.001 a 20.000	1569	787	782	1412	707	705	27	13	14	4	2	2	126	65	61
De 20.001 a 50.000	3934	2066	1868	3539	1866	1673	44	25	19	13	6	7	338	169	169
De 50.001 a 100.000	4130	2147	1983	3727	1936	1791	42	20	22	11	6	5	350	185	165
De 100.001 a 200.000	10045	5157	4888	8868	4594	4274	120	63	57	21	8	13	1036	492	544
Más de 200.000	26467	13606	12861	22723	11726	10997	369	179	190	88	46	42	3287	1655	1632

AMBITOS GEOGRAFICOS

Area Metropolitana	44584	22950	21634	38854	20089	18765	582	287	295	133	65	68	5015	2509	2506
Madrid	26467	13606	12861	22723	11726	10997	369	179	190	88	46	42	3287	1655	1632
Corona Metropolitana	18117	9344	8773	16131	8363	7768	213	108	105	45	19	26	1728	854	874
Norte	2263	1170	1093	2072	1076	996	22	10	12	4	1	3	165	83	82
Sur	9087	4671	4416	8015	4143	3872	100	54	46	17	7	10	955	467	488
Este	4824	2486	2338	4300	2227	2073	62	29	33	16	7	9	446	223	223
Oeste	1943	1017	926	1744	917	827	29	15	14	8	4	4	162	81	81
Municipios no metropolitanos	4709	2424	2285	4192	2171	2021	57	34	23	13	8	5	447	211	236

NACIDOS VIVOS DE MADRES RESIDENTES, CLASIFICADOS POR FILIACION DEL NACIDO, ORDEN DEL MATRIMONIO, ESTADO CIVIL DE LA MADRE Y SEXO DEL NACIDO, SEGUN MUNICIPIOS, ESTRATOS DE POBLACION Y AMBITOS GEOGRAFICOS DE RESIDENCIA DE LA MADRE {R/R} (CONT.)

	TODOS LOS NACIMIENTOS			DENTRO DEL MATRIMONIO						FUERA DEL MATRIMONIO					
	Total	Hombres	Mujeres	En el primer matrimonio			En el 2º o posterior matrimonio			De madre casada			De madre no casada		
				Total	Hombres	Mujeres	Total	Hombres	Mujeres	Total	Hombres	Mujeres	Total	Hombres	Mujeres
DISTRITOS Y BARRIOS DEL MUNICIPIO DE MADRID (CONT.)															
Fuencarral-El Pardo (Concl.)															
Valverde	319	153	166	257	124	133	1	0	1	1	1	0	60	28	32
Mirasierra	122	70	52	104	62	42	5	2	3	1	0	1	12	6	6
El Goloso	8	3	5	7	3	4	0	0	0	0	0	0	1	0	1
Moncloa-Aravaca															
Casa de Campo	87	43	44	76	41	35	1	0	1	0	0	0	10	2	8
Argüelles	186	101	85	160	87	73	3	2	1	1	1	0	22	11	11
Ciudad Universitaria	138	68	70	122	60	62	2	1	1	0	0	0	14	7	7
Valdezarza	336	173	163	299	159	140	6	2	4	0	0	0	31	12	19
Valdemarín	9	5	4	9	5	4	0	0	0	0	0	0	0	0	0
El Plantío	16	7	9	11	3	8	1	1	0	0	0	0	4	3	1
Aravaca	126	60	66	116	54	62	1	1	0	0	0	0	9	5	4
Latina															
Los Cármenes	101	43	58	78	35	43	1	1	0	0	0	0	22	7	15
Puerta del Ángel	378	193	185	324	164	160	3	1	2	2	1	1	49	27	22
Lucero	315	159	156	267	137	130	2	0	2	1	0	1	45	22	23
Aluche	607	298	309	524	254	270	11	7	4	2	1	1	70	36	34
Campamento	145	79	66	128	67	61	0	0	0	0	0	0	17	12	5
Las Águilas	466	222	244	406	194	212	9	3	6	1	1	0	50	24	26
Carabanchel															
Comillas	237	130	107	204	114	90	3	1	2	1	0	1	29	15	14
Opañel	274	150	124	237	134	103	2	1	1	1	0	1	34	15	19
San Isidro	301	154	147	258	133	125	2	2	0	0	0	0	41	19	22
Vista Alegre	431	226	205	379	201	178	1	0	1	0	0	0	51	25	26
Puerta Bonita	237	125	112	197	108	89	3	0	3	0	0	0	37	17	20
Buenavista	225	123	102	192	107	85	4	1	3	0	0	0	29	15	14
Abrantes	222	115	107	185	96	89	3	2	1	1	0	1	33	17	16
Usera															
Orcasitas	165	81	84	135	62	73	5	5	0	0	0	0	25	14	11
Orcasur	118	64	54	87	45	42	1	1	0	1	0	1	29	18	11
San Fermín	140	77	63	121	62	59	1	1	0	0	0	0	18	14	4
Almendrales	126	64	62	107	53	54	2	1	1	0	0	0	17	10	7
Moscardó	214	117	97	185	102	83	4	2	2	2	0	2	23	13	10
Zofío	87	47	40	71	39	32	0	0	0	0	0	0	16	8	8
Pradolongo	149	82	67	125	66	59	1	1	0	0	0	0	23	15	8
Puente de Vallecas															
Entrevías	433	237	196	326	180	146	3	0	3	5	4	1	99	53	46
San Diego	387	210	177	305	170	135	7	3	4	1	1	0	74	36	38
Palomeras Bajas	241	128	113	204	110	94	3	1	2	0	0	0	34	17	17
Palomeras Sureste	565	294	271	504	266	238	2	1	1	1	1	0	58	26	32
Portazgo	261	139	122	201	108	93	3	1	2	0	0	0	57	30	27
Numancia	494	256	238	406	225	181	4	2	2	0	0	0	84	29	55
Moratalaz															
Pavones	111	52	59	93	43	50	0	0	0	0	0	0	18	9	9
Marroquina	245	130	115	227	119	108	0	0	0	0	0	0	18	11	7
Media Legua	168	82	86	152	73	79	4	3	1	1	1	0	11	5	6
Fontarrón	163	87	76	149	80	69	0	0	0	0	0	0	14	7	7
Vinateros	171	91	80	154	83	71	1	0	1	1	1	0	15	7	8
Ciudad Lineal															
Ventas	407	215	192	366	198	168	2	2	0	3	1	2	36	14	22
Pueblo Nuevo	475	247	228	424	217	207	4	3	1	2	2	0	45	25	20
Quintana	194	114	80	165	95	70	4	2	2	1	0	1	24	17	7
Concepción	198	113	85	170	95	75	1	1	0	1	1	0	26	16	10
San Pascual	222	112	110	200	101	99	5	2	3	2	2	0	15	7	8
San Juan Bautista	108	50	58	98	46	52	1	1	0	0	0	0	9	3	6
Collina	64	29	35	57	25	32	1	0	1	2	2	0	4	2	2
Atalaya	27	13	14	16	9	7	0	0	0	0	0	0	11	4	7

NACIDOS VIVOS DE MADRES RESIDENTES, CLASIFICADOS POR FILIACION DEL NACIDO, ORDEN DEL MATRIMONIO, ESTADO CIVIL DE LA MADRE Y SEXO DEL NACIDO, SEGUN MUNICIPIOS, ESTRATOS DE POBLACION Y AMBITOS GEOGRAFICOS DE RESIDENCIA DE LA MADRE {R/R} (CONT.)

	TODOS LOS NACIMIENTOS			DENTRO DEL MATRIMONIO						FUERA DEL MATRIMONIO					
				En el primer matrimonio			En el 2º o posterior matrimonio			De madre casada			De madre no casada		
				Total	Hombres	Mujeres	Total	Hombres	Mujeres	Total	Hombres	Mujeres	Total	Hombres	Mujeres
DISTRITOS Y BARRIOS DEL MUNICIPIO DE MADRID (CONCL.)															
Ciudad Lineal (Concl.)															
Costillares	249	133	116	225	121	104	7	4	3	1	0	1	16	8	8
Hortaleza	1344	653	691	1199	589	610	25	10	15	7	3	4	113	51	62
Palomas	18	11	7	15	9	6	0	0	0	0	0	0	3	2	1
Piovera	35	20	15	32	18	14	0	0	0	0	0	0	3	2	1
Canillas	450	219	231	421	202	219	3	1	2	2	1	1	24	15	9
Pinar del Rey	557	266	291	484	235	249	7	2	5	4	1	3	62	28	34
Apóstol Santiago	112	60	52	96	56	40	1	1	0	1	1	0	14	2	12
Valdefuentes	172	77	95	151	69	82	14	6	8	0	0	0	7	2	5
Villaverde	1160	588	572	990	502	488	14	8	6	2	1	1	154	77	77
San Andrés	387	173	214	317	140	177	3	2	1	1	0	1	66	31	35
San Cristóbal	147	82	65	115	63	52	2	2	0	0	0	0	30	17	13
Butarque	68	34	34	61	31	30	0	0	0	0	0	0	7	3	4
Los Rosales	237	122	115	209	110	99	1	0	1	0	0	0	27	12	15
Los Angeles	321	177	144	288	158	130	8	4	4	1	1	0	24	14	10
Villa de Vallecas	819	425	394	720	381	339	15	9	6	0	0	0	84	35	49
Casco Histórico	344	163	181	296	142	154	4	2	2	0	0	0	44	19	25
Santa Eugenia	475	262	213	424	239	185	11	7	4	0	0	0	40	16	24
Vicálvaro	412	218	194	353	186	167	4	2	2	2	0	2	53	30	23
Casco Histórico	257	125	132	221	106	115	0	0	0	1	0	1	35	19	16
Ambroz	155	93	62	132	80	52	4	2	2	1	0	1	18	11	7
San Blas	1175	583	592	960	475	485	10	1	9	3	1	2	202	106	96
Simancas	193	100	93	158	80	78	1	0	1	1	1	0	33	19	14
Hellín	71	33	38	61	28	33	1	0	1	0	0	0	9	5	4
Amposta	86	51	35	77	47	30	0	0	0	0	0	0	9	4	5
Arcos	276	141	135	181	94	87	2	0	2	2	0	2	91	47	44
Rosas	78	38	40	76	37	39	0	0	0	0	0	0	2	1	1
Rejas	62	25	37	54	22	32	0	0	0	0	0	0	8	3	5
Canillejas	324	152	172	286	135	151	6	1	5	0	0	0	32	16	16
El Salvador	85	43	42	67	32	35	0	0	0	0	0	0	18	11	7
Barajas	341	183	158	301	167	134	3	1	2	1	1	0	36	14	22
Casco Histórico	69	44	25	63	41	22	0	0	0	0	0	0	6	3	3
Alameda de Osuna	174	87	87	148	76	72	3	1	2	1	1	0	22	9	13
Aeropuerto	21	12	9	18	12	6	0	0	0	0	0	0	3	0	3
Timón	61	30	31	56	28	28	0	0	0	0	0	0	5	2	3
Corralejos	16	10	6	16	10	6	0	0	0	0	0	0	0	0	0
AREAS Y DISTRITOS DE SALUD															
Area 1 Sur-Este	6477	3395	3082	5614	2968	2646	74	39	35	13	9	4	776	379	397
Arganda	1044	531	513	955	483	472	11	7	4	1	1	0	77	40	37
Moratalaz	1270	660	610	1128	584	544	9	5	4	4	2	2	129	69	60
Retiro	963	515	448	865	461	404	17	10	7	1	0	1	80	44	36
Vallecas	3200	1689	1511	2666	1440	1226	37	17	20	7	6	1	490	226	264
Area 2 Centro-Norte	4184	2150	2034	3766	1941	1825	61	25	36	13	4	9	344	180	164
Coslada	1582	823	759	1437	753	684	21	10	11	7	2	5	117	58	59
Salamanca	1131	587	544	1008	520	488	10	5	5	1	0	1	112	62	50
Chamartín	1471	740	731	1321	668	653	30	10	20	5	2	3	115	60	55
Area 3 Este	3084	1594	1490	2711	1411	1300	42	21	21	7	4	3	324	158	166
Alicá Henares	2064	1067	997	1817	955	862	32	16	16	6	3	3	209	93	116
Torrejón Ardoz	1020	527	493	894	456	438	10	5	5	1	1	0	115	65	50

NACIDOS VIVOS DE MADRES RESIDENTES, CLASIFICADOS POR FILIACION DEL NACIDO, ORDEN DEL MATRIMONIO, ESTADO CIVIL DE LA MADRE Y SEXO DEL NACIDO, SEGUN MUNICIPIOS, ESTRATOS DE POBLACION Y AMBITOS GEOGRAFICOS DE RESIDENCIA DE LA MADRE {R/R} (CONCL.)

	TODOS LOS NACIMIENTOS			DENTRO DEL MATRIMONIO						FUERA DEL MATRIMONIO					
				En el primer matrimonio			En el 2º o posterior matrimonio			De madre casada			De madre no casada		
	Total	Hombres	Mujeres	Total	Hombres	Mujeres	Total	Hombres	Mujeres	Total	Hombres	Mujeres	Total	Hombres	Mujeres
AREAS Y DISTRITOS DE SALUD (CONCL.)															
Area 4 Noreste	4804	2445	2359	4181	2138	2043	63	27	36	23	13	10	537	267	270
Ciudad Lineal	1944	1026	918	1721	907	814	25	15	10	12	8	4	186	96	90
San Blas	1175	583	592	960	475	485	10	1	9	3	1	2	202	106	96
Hortaleza	1685	836	849	1500	756	744	28	11	17	8	4	4	149	65	84
Area 5 Norte	6175	3163	3012	5481	2807	2674	76	40	36	24	11	13	594	305	289
Alcobendas	2178	1117	1061	1973	1022	951	22	7	15	9	4	5	174	84	90
Colmenar Viejo	825	431	394	760	397	363	9	6	3	1	0	1	55	28	27
Tetuán	1212	629	583	1025	531	494	14	8	6	6	3	3	167	87	80
Fuencarral	1960	986	974	1723	857	866	31	19	12	8	4	4	198	106	92
Area 6 Oeste	4211	2171	2040	3756	1954	1802	56	30	26	14	8	6	385	179	206
Majadahonda	1816	950	866	1635	859	776	27	13	14	8	4	4	146	74	72
Collado Villalba	1497	764	733	1328	686	642	15	10	5	5	3	2	149	65	84
Moncloa	898	457	441	793	409	384	14	7	7	1	1	0	90	40	50
Area 7 Centro-Oeste	4481	2253	2228	3669	1850	1819	80	35	45	22	14	8	710	354	356
Centro	1245	626	619	892	452	440	32	14	18	9	6	3	312	154	158
Chamberí	1224	633	591	1050	547	503	22	9	13	7	5	2	145	72	73
Latina	2012	994	1018	1727	851	876	26	12	14	6	3	3	253	128	125
Area 8 Sur-Oeste I	3574	1863	1711	3106	1626	1480	44	27	17	5	2	3	419	208	211
Móstoles	2266	1203	1063	1968	1046	922	27	18	9	2	0	2	269	139	130
Alcorcón	955	483	472	833	426	407	10	6	4	2	1	1	110	50	60
Navalcarnero	353	177	176	305	154	151	7	3	4	1	1	0	40	19	21
Area 9 Sur-Oeste II	3911	1971	1940	3488	1776	1712	37	19	18	8	4	4	378	172	206
Leganés	1590	802	788	1418	719	699	17	6	11	2	1	1	153	76	77
Fuenlabrada	2321	1169	1152	2070	1057	1013	20	13	7	6	3	3	225	96	129
Area 10 Sur I	2360	1229	1131	2073	1079	994	31	14	17	6	3	3	250	133	117
Parla	1153	614	539	1002	529	473	10	4	6	3	3	0	138	78	60
Getafe	1207	615	592	1071	550	521	21	10	11	3	0	3	112	55	57
Area 11 Sur II	6032	3140	2892	5201	2710	2491	75	44	31	11	1	10	745	385	360
Aranjuez	955	495	460	857	442	415	11	8	3	1	0	1	86	45	41
Arganzuela	991	502	489	871	444	427	18	10	8	2	0	2	100	48	52
Villaverde	1160	588	572	990	502	488	14	8	6	2	1	1	154	77	77
Carabanchel	1927	1023	904	1652	893	759	18	7	11	3	0	3	254	123	131
Usera	999	532	467	831	429	402	14	11	3	3	0	3	151	92	59

NACIDOS VIVOS INSCRITOS EN LA COMUNIDAD DE MADRID E INSCRITOS FUERA DE MADRES RESIDENTES, CLASIFICADOS POR FILIACION DEL NACIDO, ORDEN DEL MATRIMONIO, ESTADO CIVIL DE LA MADRE Y SEXO DEL NACIDO, SEGUN MUNICIPIOS, ESTRATOS DE POBLACION Y AMBITOS GEOGRAFICOS DE INSCRIPCION DEL NACIMIENTO {IR/I} (CONT.)

	TODOS LOS NACIMIENTOS			DENTRO DEL MATRIMONIO						FUERA DEL MATRIMONIO					
	Total	Hombres	Mujeres	En el primer matrimonio			En el 2º o posterior matrimonio			De madre casada			De madre no casada		
				Total	Hombres	Mujeres	Total	Hombres	Mujeres	Total	Hombres	Mujeres	Total	Hombres	Mujeres

MUNICIPIOS (CONCL.)

Navacerrada	2	1	1	1	1	0	0	0	0	0	0	0	1	0	1
Navalcarnero	35	19	16	33	19	14	0	0	0	0	0	0	2	0	2
Navas del Rey	2	2	0	2	2	0	0	0	0	0	0	0	0	0	0
Orusco	1	0	1	1	0	1	0	0	0	0	0	0	0	0	0
Pedrezuela	2	1	1	1	1	0	0	0	0	0	0	0	1	0	1
Perales de Tajuña	1	0	1	1	0	1	0	0	0	0	0	0	0	0	0
Pinto	88	44	44	64	33	31	1	0	1	0	0	0	23	11	12
Pozuelo de Alarcón	19	12	7	19	12	7	0	0	0	0	0	0	0	0	0
Pozuelo del Rey	1	0	1	1	0	1	0	0	0	0	0	0	0	0	0
Rascafría	1	1	0	1	1	0	0	0	0	0	0	0	0	0	0
Ribatejada	1	0	1	1	0	1	0	0	0	0	0	0	0	0	0
Rivas-Vaciamadrid	4	2	2	1	0	1	1	0	1	0	0	0	2	2	0
Robledo de Chavela	6	2	4	6	2	4	0	0	0	0	0	0	0	0	0
Rozas de Madrid (Las)	37	16	21	30	14	16	1	0	1	0	0	0	6	2	4
Rozas de Puerto Real	1	1	0	0	0	0	0	0	0	0	0	0	1	1	0
San Fernando de Henares	14	6	8	12	5	7	0	0	0	0	0	0	2	1	1
San Lorenzo del Escorial	227	117	110	196	106	90	0	0	0	0	0	0	31	11	20
San Martín de la Vega	4	2	2	3	1	2	0	0	0	0	0	0	1	1	0
San Martín de Valdeiglesias	10	6	4	7	4	3	0	0	0	0	0	0	3	2	1
San Sebastián de los Reyes	22	16	6	20	15	5	1	1	0	0	0	0	1	0	1
Santorcaz	2	0	2	2	0	2	0	0	0	0	0	0	0	0	0
Santos de la Humosa (Los)	1	1	0	1	1	0	0	0	0	0	0	0	0	0	0
Soto del Real	5	4	1	3	3	0	0	0	0	0	0	0	2	1	1
Talamanca de Jarama	1	0	1	0	0	0	0	0	0	0	0	0	1	0	1
Tielmes	2	1	1	2	1	1	0	0	0	0	0	0	0	0	0
Torrejón de Ardoz	449	212	237	378	182	196	25	11	14	1	1	0	45	18	27
Torrejón de la Calzada	8	6	2	6	5	1	0	0	0	1	1	0	1	0	1
Torrelodones	5	2	3	5	2	3	0	0	0	0	0	0	0	0	0
Torres de la Alameda	13	7	6	12	7	5	0	0	0	0	0	0	1	0	1
Valdeavero	1	0	1	0	0	0	0	0	0	0	0	0	1	0	1
Valdemorillo	9	4	5	8	3	5	0	0	0	0	0	0	1	1	0
Valdemoro	20	8	12	17	7	10	0	0	0	0	0	0	3	1	2
Valdetorres de Jarama	4	3	1	3	2	1	0	0	0	0	0	0	1	1	0
Valdilecha	1	0	1	1	0	1	0	0	0	0	0	0	0	0	0
Villaconejos	9	5	4	6	4	2	0	0	0	0	0	0	3	1	2
Villa del Prado	20	14	6	14	8	6	0	0	0	0	0	0	6	6	0
Villalbilla	3	0	3	3	0	3	0	0	0	0	0	0	0	0	0
Villamanta	2	1	1	1	0	1	0	0	0	0	0	0	1	1	0
Villamantilla	1	1	0	1	1	0	0	0	0	0	0	0	0	0	0
Villanueva de la Cañada	6	2	4	4	0	4	0	0	0	0	0	0	2	2	0
Villanueva de Perales	2	2	0	2	2	0	0	0	0	0	0	0	0	0	0
Villaviciosa de Odón	23	11	12	15	8	7	0	0	0	0	0	0	8	3	5
Lozoyuela-Navas-Sieteiglesias	2	2	0	2	2	0	0	0	0	0	0	0	0	0	0

ESTRATOS DE POBLACION

Menos de 101	1	0	1	1	0	1	0	0	0	0	0	0	0	0	0
De 101 a 500	9	5	4	8	4	4	0	0	0	0	0	0	1	1	0
De 501 a 1.000	11	5	6	9	5	4	0	0	0	0	0	0	2	0	2
De 1.001 a 2.000	67	29	38	60	26	34	0	0	0	1	1	0	6	2	4
De 2.001 a 5.000	139	76	63	114	59	55	2	1	1	0	0	0	23	16	7
De 5.001 a 10.000	315	167	148	272	150	122	0	0	0	0	0	0	43	17	26
De 10.001 a 20.000	100	53	47	82	45	37	1	0	1	0	0	0	17	8	9
De 20.001 a 50.000	284	148	136	232	123	109	3	1	2	0	0	0	49	24	25
De 50.001 a 100.000	502	241	261	426	210	216	26	12	14	2	1	1	48	18	30
De 100.001 a 200.000	8218	4224	3994	7098	3685	3413	88	45	43	16	7	9	1016	487	529
Más de 200.000	40563	20879	19684	35539	18324	17215	536	278	258	129	65	64	4359	2212	2147

AMBITOS GEOGRAFICOS

Area Metropolitana	49531	25476	24055	43261	22327	20934	653	335	318	147	73	74	5470	2741	2729
Madrid	40563	20879	19684	35539	18324	17215	536	278	258	129	65	64	4359	2212	2147
Corona Metropolitana	8968	4597	4371	7722	4003	3719	117	57	60	18	8	10	1111	529	582
Norte	63	39	24	59	37	22	1	1	0	0	0	0	3	1	2
Sur	6143	3134	3009	5258	2709	2549	66	35	31	8	4	4	811	386	425
Este	2649	1365	1284	2312	1207	1105	49	21	28	10	4	6	278	133	145
Oeste	113	59	54	93	50	43	1	0	1	0	0	0	19	9	10
Municipios no metropolitanos	678	351	327	580	304	276	3	2	1	1	1	0	94	44	50

NACIDOS VIVOS INSCRITOS EN LA COMUNIDAD DE MADRID E INSCRITOS FUERA DE MADRES RESIDENTES, CLASIFICADOS POR FILIACION DEL NACIDO, ORDEN DEL MATRIMONIO, ESTADO CIVIL DE LA MADRE Y SEXO DEL NACIDO, SEGUN MUNICIPIOS, ESTRATOS DE POBLACION Y AMBITOS GEOGRAFICOS DE INSCRIPCION DEL NACIMIENTO {IR/I} (CONCL.)

	TODOS LOS NACIMIENTOS			DENTRO DEL MATRIMONIO						FUERA DEL MATRIMONIO					
				En el primer matrimonio			En el 2º o posterior matrimonio			De madre casada			De madre no casada		
	Total	Hombres	Mujeres	Total	Hombres	Mujeres	Total	Hombres	Mujeres	Total	Hombres	Mujeres	Total	Hombres	Mujeres

TOTAL DE RESIDENTES EN LA CM INSCRITOS EN OTRAS CCAA

TOTAL	609	329	280	563	310	253	4	0	4	0	0	0	42	19	23
Andalucía	90	46	44	84	44	40	1	0	1	0	0	0	5	2	3
Aragón	33	19	14	32	19	13	0	0	0	0	0	0	1	0	1
Asturias	29	19	10	27	17	10	0	0	0	0	0	0	2	2	0
Baleares	2	2	0	1	1	0	0	0	0	0	0	0	1	1	0
Canarias	1	1	0	1	1	0	0	0	0	0	0	0	0	0	0
Cantabria	18	12	6	18	12	6	0	0	0	0	0	0	0	0	0
Castilla-León	124	67	57	116	62	54	0	0	0	0	0	0	8	5	3
Castilla-La Mancha	109	59	50	99	57	42	0	0	0	0	0	0	10	2	8
Cataluña	26	17	9	23	16	7	1	0	1	0	0	0	2	1	1
Extremadura	41	20	21	38	18	20	0	0	0	0	0	0	3	2	1
Galicia	43	20	23	41	19	22	0	0	0	0	0	0	2	1	1
Murcia	13	7	6	12	7	5	1	0	1	0	0	0	0	0	0
Navarra	8	5	3	7	4	3	0	0	0	0	0	0	1	1	0
Comunidad Valenciana	25	12	13	22	11	11	0	0	0	0	0	0	3	1	2
País Vasco	45	21	24	40	20	20	1	0	1	0	0	0	4	1	3
Rioja (La)	2	2	0	2	2	0	0	0	0	0	0	0	0	0	0

NACIDOS VIVOS DE MADRES RESIDENTES, CLASIFICADOS POR FILIACION DEL NACIDO, ORDEN DEL MATRIMONIO, ESTADO CIVIL DE LA MADRE Y SEXO DEL NACIDO, SEGUN EDAD CUMPLIDA Y AÑO DE NACIMIENTO DE LA MADRE {R/R} (CONT.)

	TODOS LOS NACIMIENTOS			DENTRO DEL MATRIMONIO						FUERA DEL MATRIMONIO					
	Total	Hombres	Mujeres	En el primer matrimonio			En el 2º o posterior matrimonio			De madre casada			De madre no casada		
				Total	Hombres	Mujeres	Total	Hombres	Mujeres	Total	Hombres	Mujeres	Total	Hombres	Mujeres

EDAD CUMPLIDA Y AÑO DE NACIMIENTO DE LA MADRE (CONCL.)

De	40 a 44	947	486	461	785	401	384	32	17	15	10	6	4	120	62	58
	40 1951	209	104	105	172	89	83	7	4	3	1	0	1	29	11	18
	40 1950	155	81	74	125	64	61	5	2	3	1	1	0	24	14	10
	41 1950	127	69	58	100	51	49	6	5	1	2	1	1	19	12	7
	41 1949	131	66	65	116	58	58	4	1	3	0	0	0	11	7	4
	42 1949	92	46	46	80	38	42	4	3	1	3	3	0	5	2	3
	42 1948	77	43	34	63	37	26	2	2	0	0	0	0	12	4	8
	43 1948	60	30	30	49	25	24	1	0	1	2	0	2	8	5	3
	43 1947	54	27	27	46	22	24	1	0	1	1	1	0	6	4	2
	44 1947	24	11	13	18	9	9	1	0	1	0	0	0	5	2	3
	44 1946	18	9	9	16	8	8	1	0	1	0	0	0	1	1	0
De	45 a 49	37	18	19	27	14	13	0	0	0	1	1	0	9	3	6
	45 1946	17	10	7	14	8	6	0	0	0	0	0	0	3	2	1
	45 1945	3	0	3	2	0	2	0	0	0	0	0	0	1	0	1
	46 1945	10	7	3	6	5	1	0	0	0	1	1	0	3	1	2
	46 1944	3	0	3	3	0	3	0	0	0	0	0	0	0	0	0
	47 1944	2	0	2	1	0	1	0	0	0	0	0	0	1	0	1
	48 1943	1	0	1	0	0	0	0	0	0	0	0	0	1	0	1
	48 1942	1	1	0	1	1	0	0	0	0	0	0	0	0	0	0
De	50 y más	1	1	0	1	1	0	0	0	0	0	0	0	0	0	0
	50 1940	1	1	0	1	1	0	0	0	0	0	0	0	0	0	0

NACIDOS VIVOS DE MADRES RESIDENTES, CLASIFICADOS POR FILIACION DEL NACIDO, ORDEN DEL MATRIMONIO, ESTADO CIVIL DE LA MADRE Y SEXO DEL NACIDO, SEGUN EDAD CUMPLIDA Y AÑO DE NACIMIENTO DE LA MADRE {R/R} (CONT.)

	TODOS LOS NACIMIENTOS			DENTRO DEL MATRIMONIO						FUERA DEL MATRIMONIO					
				En el primer matrimonio			En el 2º o posterior matrimonio			De madre casada			De madre no casada		
	Total	Hombres	Mujeres	Total	Hombres	Mujeres	Total	Hombres	Mujeres	Total	Hombres	Mujeres	Total	Hombres	Mujeres

EDAD CUMPLIDA Y AÑO DE NACIMIENTO DE LA MADRE (CONCL.)

De	40 a 44	537	281	256	435	226	209	19	8	11	6	5	1	77	42	35
	40 1951	105	48	57	83	40	43	3	1	2	1	0	1	18	7	11
	40 1950	88	43	45	73	36	37	2	0	2	0	0	0	13	7	6
	41 1950	74	45	29	57	33	24	4	3	1	1	1	0	12	8	4
	41 1949	83	46	37	73	40	33	2	0	2	0	0	0	8	6	2
	42 1949	60	31	29	50	24	26	4	3	1	3	3	0	3	1	2
	42 1948	44	24	20	34	20	14	1	1	0	0	0	0	9	3	6
	43 1948	33	15	18	25	11	14	1	0	1	0	0	0	7	4	3
	43 1947	24	15	9	19	10	9	0	0	0	1	1	0	4	4	0
	44 1947	14	7	7	11	6	5	1	0	1	0	0	0	2	1	1
	44 1946	12	7	5	10	6	4	1	0	1	0	0	0	1	1	0
De	45 a 49	23	10	13	18	9	9	0	0	0	0	0	0	5	1	4
	45 1946	12	5	7	10	4	6	0	0	0	0	0	0	2	1	1
	45 1945	1	0	1	1	0	1	0	0	0	0	0	0	0	0	0
	46 1945	6	4	2	4	4	0	0	0	0	0	0	0	2	0	2
	46 1944	2	0	2	2	0	2	0	0	0	0	0	0	0	0	0
	47 1944	1	0	1	0	0	0	0	0	0	0	0	0	1	0	1
	48 1942	1	1	0	1	1	0	0	0	0	0	0	0	0	0	0
De	50 y más	1	1	0	1	1	0	0	0	0	0	0	0	0	0	0
	50 1940	1	1	0	1	1	0	0	0	0	0	0	0	0	0	0

NACIDOS VIVOS DE MADRES RESIDENTES, CLASIFICADOS POR FILIACION DEL NACIDO, ORDEN DEL MATRIMONIO, ESTADO CIVIL DE LA MADRE Y SEXO DEL NACIDO, SEGUN EDAD CUMPLIDA Y AÑO DE NACIMIENTO DE LA MADRE {R/R} (CONT.)

	TODOS LOS NACIMIENTOS			DENTRO DEL MATRIMONIO						FUERA DEL MATRIMONIO					
	Total	Hombres	Mujeres	En el primer matrimonio			En el 2° o posterior matrimonio			De madre casada			De madre no casada		
				Total	Hombres	Mujeres	Total	Hombres	Mujeres	Total	Hombres	Mujeres	Total	Hombres	Mujeres

EDAD CUMPLIDA Y AÑO DE NACIMIENTO DE LA MADRE (CONCL.)

De	40 a 44	324	162	162	276	137	139	13	9	4	3	0	3	32	16	16
	40 1951	89	50	39	78	44	34	4	3	1	0	0	0	7	3	4
	40 1950	54	29	25	40	20	20	3	2	1	0	0	0	11	7	4
	41 1950	31	13	18	25	9	16	2	2	0	1	0	1	3	2	1
	41 1949	37	16	21	32	14	18	2	1	1	0	0	0	3	1	2
	42 1949	24	12	12	24	12	12	0	0	0	0	0	0	0	0	0
	42 1948	30	18	12	26	16	10	1	1	0	0	0	0	3	1	2
	43 1948	25	13	12	22	12	10	0	0	0	2	0	2	1	1	0
	43 1947	22	6	16	19	6	13	1	0	1	0	0	0	2	0	2
	44 1947	8	3	5	6	2	4	0	0	0	0	0	0	2	1	1
	44 1946	4	2	2	4	2	2	0	0	0	0	0	0	0	0	0
De	45 a 49	8	7	1	5	4	1	0	0	0	1	1	0	2	2	0
	45 1946	4	4	0	3	3	0	0	0	0	0	0	0	1	1	0
	45 1945	1	0	1	1	0	1	0	0	0	0	0	0	0	0	0
	46 1945	3	3	0	1	1	0	0	0	0	1	1	0	1	1	0

NACIDOS VIVOS DE MADRES RESIDENTES, CLASIFICADOS POR FILIACION DEL NACIDO, ORDEN DEL MATRIMONIO, ESTADO CIVIL DE LA MADRE Y SEXO DEL NACIDO, SEGUN EDAD CUMPLIDA Y AÑO DE NACIMIENTO DE LA MADRE {R/R} (CONCL.)

	TODOS LOS NACIMIENTOS			DENTRO DEL MATRIMONIO						FUERA DEL MATRIMONIO					
	Total	Hombres	Mujeres	En el primer matrimonio			En el 2º o posterior matrimonio			De madre casada			De madre no casada		
				Total	Hombres	Mujeres	Total	Hombres	Mujeres	Total	Hombres	Mujeres	Total	Hombres	Mujeres

EDAD CUMPLIDA Y AÑO DE NACIMIENTO DE LA MADRE (CONCL.)

De	40 a 44	86	43	43	74	38	36	0	0	0	1	1	0	11	4	7
40	1951	15	6	9	11	5	6	0	0	0	0	0	0	4	1	3
40	1950	13	9	4	12	8	4	0	0	0	1	1	0	0	0	0
41	1950	22	11	11	18	9	9	0	0	0	0	0	0	4	2	2
41	1949	11	4	7	11	4	7	0	0	0	0	0	0	0	0	0
42	1949	8	3	5	6	2	4	0	0	0	0	0	0	2	1	1
42	1948	3	1	2	3	1	2	0	0	0	0	0	0	0	0	0
43	1948	2	2	0	2	2	0	0	0	0	0	0	0	0	0	0
43	1947	8	6	2	8	6	2	0	0	0	0	0	0	0	0	0
44	1947	2	1	1	1	1	0	0	0	0	0	0	0	1	0	1
44	1946	2	0	2	2	0	2	0	0	0	0	0	0	0	0	0
De	45 a 49	6	1	5	4	1	3	0	0	0	0	0	0	2	0	2
45	1946	1	1	0	1	1	0	0	0	0	0	0	0	0	0	0
45	1945	1	0	1	0	0	0	0	0	0	0	0	0	1	0	1
46	1945	1	0	1	1	0	1	0	0	0	0	0	0	0	0	0
46	1944	1	0	1	1	0	1	0	0	0	0	0	0	0	0	0
47	1944	1	0	1	1	0	1	0	0	0	0	0	0	0	0	0
48	1943	1	0	1	0	0	0	0	0	0	0	0	0	1	0	1

NACIDOS VIVOS DE MADRES RESIDENTES, CLASIFICADOS POR GRUPOS DE GENERACIONES DE LA MADRE, SEGUN MUNICIPIOS, ESTRATOS DE POBLACION Y AMBITOS GEOGRAFICOS DE RESIDENCIA DE LA MADRE {R/R}

	GRUPOS DE GENERACIONES DE LA MADRE								
	TODAS LAS GENERACIONES	1971 y posteriores	1970-1966	1965-1961	1960-1956	1955-1951	1950-1946	1945-1941	1940-1936
TOTAL RESIDENTES EN LA CM	49293	1880	7797	19869	14615	4356	755	20	1
MUNICIPIOS									
Acebeda (La)	1	0	0	0	0	1	0	0	0
Ajalvir	23	1	4	9	9	0	0	0	0
Alameda del Valle	1	0	1	0	0	0	0	0	0
Alamo (El)	28	0	4	14	5	3	2	0	0
Alcalá de Henares	1839	99	410	742	433	131	23	1	0
Alcobendas	876	38	146	364	236	76	16	0	0
Alcorcón	955	49	168	414	240	70	14	0	0
Aldea del Fresno	10	0	2	7	0	1	0	0	0
Algete	177	4	25	81	45	18	4	0	0
Alpedrete	64	2	23	23	15	1	0	0	0
Ambite	2	0	2	0	0	0	0	0	0
Anchuelo	5	1	2	2	0	0	0	0	0
Aranjuez	358	15	75	166	73	23	5	1	0
Arganda del Rey	340	15	71	140	76	34	4	0	0
Arroyomolinos	16	0	7	4	1	4	0	0	0
Becerril de la Sierra	33	5	7	11	7	1	2	0	0
Belmonte de Tajo	14	0	3	5	4	2	0	0	0
Berrueco (El)	2	0	0	0	2	0	0	0	0
Boadilla del Monte	186	4	13	72	71	22	4	0	0
Boalo (El)	24	1	0	14	6	1	2	0	0
Braojos	1	0	0	0	0	1	0	0	0
Brea de Tajo	6	0	2	2	1	1	0	0	0
Brunete	31	0	6	12	9	4	0	0	0
Buitrago del Lozoya	15	0	2	8	4	1	0	0	0
Bustarviejo	11	0	4	2	4	1	0	0	0
Cabanillas de la Sierra	2	0	0	1	1	0	0	0	0
Cabrera (La)	9	1	3	2	3	0	0	0	0
Cadalso de los Vidrios	18	0	7	3	7	1	0	0	0
Camarma de Esteruelas	32	2	7	10	11	0	2	0	0
Campo Real	24	1	2	12	6	2	1	0	0
Canencia	3	0	0	2	1	0	0	0	0
Carabaña	11	1	3	3	4	0	0	0	0
Casarrubuelos	9	0	2	4	3	0	0	0	0
Cenicientos	14	0	3	7	1	1	2	0	0
Cercedilla	62	7	11	26	11	4	3	0	0
Cervera de Buitrago	1	1	0	0	0	0	0	0	0
Ciempozuelos	128	6	31	48	33	9	1	0	0
Cobeña	28	3	2	12	7	4	0	0	0
Colmenar de Oreja	76	4	16	35	16	4	1	0	0
Colmenar del Arroyo	4	0	1	1	1	1	0	0	0
Colmenar Viejo	611	7	83	262	190	64	5	0	0
Colmenarejo	36	2	5	19	6	4	0	0	0
Collado-Mediano	40	2	6	15	13	2	2	0	0
Collado Villaiba	459	16	84	209	118	28	4	0	0
Corpa	2	0	0	1	1	0	0	0	0
Coslada	942	18	119	420	298	80	7	0	0
Cubas	9	0	1	2	4	2	0	0	0
Chapinería	12	1	3	5	2	1	0	0	0
Chinchón	38	0	7	18	7	5	1	0	0
Daganzo de Arriba	18	1	5	7	3	1	1	0	0
Escorial (El)	108	5	17	42	38	6	0	0	0
Estremera	9	0	3	3	3	0	0	0	0
Fresnedillas	4	0	0	0	4	0	0	0	0
Fuenlabrada	2321	92	479	992	603	144	10	1	0
Fuente el Saz de Jarama	40	0	9	14	11	3	2	1	0
Fuentidueña de Tajo	18	3	6	4	5	0	0	0	0
Galapagar	176	10	26	71	53	14	2	0	0
Garganta de los Montes	4	0	1	1	2	0	0	0	0
Gascones	1	0	0	1	0	0	0	0	0
Getafe	1207	50	245	497	319	77	19	0	0
Griñón	28	0	5	7	13	2	1	0	0

NACIDOS VIVOS DE MADRES RESIDENTES, CLASIFICADOS POR GRUPOS DE GENERACIONES DE LA MADRE, SEGUN MUNICIPIOS, ESTRATOS DE POBLACION Y AMBITOS GEOGRAFICOS DE RESIDENCIA DE LA MADRE {R/R} (CONT.)

	GRUPOS DE GENERACIONES DE LA MADRE								
	TODAS LAS GENERACIONES	1971 y posteriores	1970-1966	1965-1961	1960-1956	1955-1951	1950-1946	1945-1941	1940-1936
Guadalix de la Sierra	17	0	6	5	5	1	0	0	0
Guadarrama	88	4	27	35	15	5	2	0	0
Horcajo de la Sierra	2	0	0	0	2	0	0	0	0
Horcajuelo de la Sierra	1	0	1	0	0	0	0	0	0
Hoyo de Manzanares	77	0	11	37	21	7	1	0	0
Humanes de Madrid	153	9	46	66	27	4	1	0	0
Leganés	1590	68	302	703	376	119	21	1	0
Loeches	26	2	3	11	5	3	2	0	0
Lozoya	3	0	1	2	0	0	0	0	0
Lozoyuela-Navas-Sieteiglesias	4	0	3	0	1	0	0	0	0
Madrid	26467	972	3517	10338	8615	2569	444	11	1
Majadahonda	398	7	37	143	146	59	6	0	0
Manzanares el Real	28	0	4	13	8	3	0	0	0
Meco	96	7	36	38	7	7	1	0	0
Mejorada del Campo	189	11	53	69	34	18	4	0	0
Miraflores de la Sierra	32	0	9	13	7	2	1	0	0
Mólar (El)	31	1	3	14	8	5	0	0	0
Molinos (Los)	28	0	5	14	8	1	0	0	0
Montejo de la Sierra	2	0	0	2	0	0	0	0	0
Moraleja de Enmedio	13	1	3	5	2	2	0	0	0
Moralzarzal	25	1	9	9	2	2	2	0	0
Morata de Tajuña	65	3	19	29	11	2	1	0	0
Móstoles	2133	77	391	903	533	193	36	0	0
Navacerrada	13	0	4	7	1	1	0	0	0
Navalafuente	3	0	1	1	0	1	0	0	0
Navalagamella	9	1	3	2	2	1	0	0	0
Navalcamero	115	4	32	40	27	10	2	0	0
Navas del Rey	14	1	3	8	0	1	0	1	0
Nuevo Baztán	11	0	1	5	4	1	0	0	0
Olimeda de las Fuentes	1	0	0	0	1	0	0	0	0
Orusco	8	0	1	4	1	1	1	0	0
Paracuellos de Jarama	49	2	4	28	10	5	0	0	0
Parla	609	38	158	239	124	42	8	0	0
Patones	1	0	1	0	0	0	0	0	0
Pedrezuela	5	0	1	1	3	0	0	0	0
Pelayos de la Presa	6	0	1	5	0	0	0	0	0
Perales de Tajuña	19	1	5	4	7	2	0	0	0
Pezuela de las Torres	4	0	1	0	2	1	0	0	0
Pinto	272	13	64	112	64	18	1	0	0
Piñuecar	1	0	0	1	0	0	0	0	0
Pozuelo de Alarcón	527	10	45	242	172	47	11	0	0
Pozuelo del Rey	3	0	1	0	1	1	0	0	0
Puentes Viejas	4	1	0	2	1	0	0	0	0
Quijorna	6	0	1	3	2	0	0	0	0
Rascafría	8	0	1	3	3	1	0	0	0
Redueña	1	0	1	0	0	0	0	0	0
Ribatejada	3	0	1	0	0	1	1	0	0
Rivas-Vaciamadrid	334	0	23	144	137	25	5	0	0
Robledo de Chavela	18	1	6	7	2	0	1	1	0
Rozas de Madrid (Las)	561	6	50	222	192	71	19	1	0
Rozas de Puerto Real	1	0	1	0	0	0	0	0	0
San Agustín de Guadalix	63	1	11	30	17	4	0	0	0
San Fernando de Henares	408	16	77	167	125	20	3	0	0
San Lorenzo del Escorial	95	2	15	45	25	5	3	0	0
San Martín de la Vega	94	4	32	28	21	7	2	0	0
San Martín de Valdeiglesias	57	3	17	21	12	4	0	0	0
San Sebastián de los Reyes	683	27	121	277	197	53	8	0	0
Santa María de la Alameda	7	0	3	1	2	1	0	0	0
Santorcaz	7	0	2	2	3	0	0	0	0
Santos de la Humosa (Los)	6	0	2	4	0	0	0	0	0
Serranillos del Valle	1	0	0	1	0	0	0	0	0
Sevilla la Nueva	10	0	2	5	2	1	0	0	0
Soto del Real	37	1	10	15	7	4	0	0	0
Talamanca de Jarama	12	1	3	0	8	0	0	0	0

NACIDOS VIVOS DE MADRES RESIDENTES, CLASIFICADOS POR GRUPOS DE GENERACIONES DE LA MADRE, SEGUN MUNICIPIOS, ESTRATOS DE POBLACION Y AMBITOS GEOGRAFICOS DE RESIDENCIA DE LA MADRE {R/R} (CONT.)

	GRUPOS DE GENERACIONES DE LA MADRE								
	TODAS LAS GENERACIONES	1971 y posteriores	1970-1966	1965-1961	1960-1956	1955-1951	1950-1946	1945-1941	1940-1936
MUNICIPIOS (CONCL.)									
Tielmes	27	5	6	11	4	1	0	0	0
Titulcia	4	1	1	1	0	1	0	0	0
Torrejón de Ardoz	1020	59	226	415	227	78	15	0	0
Torrejón de la Calzada	25	1	6	12	3	2	0	1	0
Torrejón de Velasco	18	2	2	5	7	2	0	0	0
Torrelaguna	23	2	2	8	7	4	0	0	0
Torrelodones	113	3	12	38	49	11	0	0	0
Torres de la Alameda	40	1	8	17	12	2	0	0	0
Tres Cantos	93	1	5	41	40	6	0	0	0
Valdaracete	9	0	5	3	0	1	0	0	0
Valdeavero	8	0	5	2	1	0	0	0	0
Valdelaguna	4	1	0	2	0	1	0	0	0
Valdemanco	2	0	1	1	0	0	0	0	0
Valdemaqueda	4	1	1	0	2	0	0	0	0
Valdemorillo	33	3	7	14	6	1	2	0	0
Valdemoro	214	12	46	90	54	9	3	0	0
Valdeolmos	9	0	0	3	3	3	0	0	0
Valdepiélagos	3	0	0	3	0	0	0	0	0
Valdetorres de Jarama	21	1	2	11	3	3	1	0	0
Valdilecha	27	0	14	10	1	1	1	0	0
Valverde de Alcalá	3	0	1	2	0	0	0	0	0
Velilla de San Antonio	43	2	10	15	12	4	0	0	0
Vellón (Ei)	8	0	4	3	0	1	0	0	0
Venturada	3	0	1	1	1	0	0	0	0
Villa del Prado	48	4	3	25	12	3	1	0	0
Villaconejos	39	1	10	15	8	4	1	0	0
Villaalbilla	22	1	4	9	5	3	0	0	0
Villamanrique de Tajo	6	0	1	2	3	0	0	0	0
Villamanta	8	0	1	1	4	2	0	0	0
Villamantilla	3	0	0	1	2	0	0	0	0
Villanueva de la Cañada	66	5	5	20	24	11	1	0	0
Villanueva de Perales	5	1	0	1	3	0	0	0	0
Villanueva del Pardillo	41	1	3	19	16	2	0	0	0
Villar del Olmo	6	0	1	4	1	0	0	0	0
Villarejo de Salvanes	78	6	22	29	17	4	0	0	0
Villaviciosa de Odón	133	2	21	58	39	10	3	0	0
Villavieja del Lozoya	3	1	1	0	1	0	0	0	0
Zarzalejo	5	0	0	4	1	0	0	0	0

ESTRATOS DE POBLACION

Menos de 101	3	1	1	0	0	1	0	0	0
De 101 a 500	105	4	22	36	34	8	1	0	0
De 501 a 1.000	137	5	41	52	28	10	1	0	0
De 1.001 a 2.000	566	33	129	214	132	43	12	3	0
De 2.001 a 5.000	1312	54	260	547	317	109	24	1	0
De 5.001 a 10.000	1025	47	227	410	267	62	12	0	0
De 10.001 a 20.000	1569	44	249	643	480	127	26	0	0
De 20.001 a 50.000	3934	105	586	1663	1156	364	58	2	0
De 50.001 a 100.000	4130	180	770	1715	1082	329	54	0	0
De 100.001 a 200.000	10045	435	1995	4251	2504	734	123	3	0
Más de 200.000	26467	972	3517	10338	8615	2569	444	11	1

AMBITOS GEOGRAFICOS

Area Metropolitana	44584	1674	6781	17930	13482	4018	683	15	1
Madrid	26467	972	3517	10338	8615	2569	444	11	1
Corona Metropolitana	18117	702	3264	7592	4867	1449	239	4	0
Norte	2263	73	355	944	663	199	29	0	0
Sur	9087	387	1807	3860	2259	663	109	2	0
Este	4824	207	922	2000	1276	361	57	1	0
Oeste	1943	35	180	788	669	226	44	1	0
Municipios no metropolitanos	4709	206	1016	1939	1133	338	72	5	0

NACIDOS VIVOS DE MADRES RESIDENTES, CLASIFICADOS POR GRUPOS DE GENERACIONES DE LA MADRE, SEGUN MUNICIPIOS, ESTRATOS DE POBLACION Y AMBITOS GEOGRAFICOS DE RESIDENCIA DE LA MADRE {R/R} (CONT.)

	GRUPOS DE GENERACIONES DE LA MADRE								
	TODAS LAS GENERACIONES	1971 y posteriores	1970-1966	1965-1961	1960-1956	1955-1951	1950-1946	1945-1941	1940-1936
DISTRITOS Y BARRIOS DEL MUNICIPIO DE MADRID									
Centro	1245	58	182	428	402	150	25	0	0
Palacio	203	8	23	74	70	25	3	0	0
Embajadores	395	20	65	143	113	44	10	0	0
Cortes	109	4	18	41	32	12	2	0	0
Justicia	159	8	22	50	56	21	2	0	0
Universidad	300	13	37	100	104	39	7	0	0
Sol	79	5	17	20	27	9	1	0	0
Arganzuela	991	20	85	349	388	135	14	0	0
Imperial	165	1	9	59	69	23	4	0	0
Acacias	252	6	17	79	104	45	1	0	0
Chopera	163	2	12	67	61	16	5	0	0
Legazpi	36	0	2	11	19	4	0	0	0
Delicias	160	5	22	55	58	19	1	0	0
Palos de Moguer	209	5	22	75	76	28	3	0	0
Atocha	6	1	1	3	1	0	0	0	0
Retiro	963	6	78	319	380	158	22	0	0
Pacífico	269	1	22	93	109	39	5	0	0
Adelfas	150	3	13	58	54	17	5	0	0
Estrella	179	1	17	52	72	33	4	0	0
Ibiza	187	1	15	60	76	31	4	0	0
Jerónimos	65	0	3	20	24	16	2	0	0
Niño Jesús	113	0	8	36	45	22	2	0	0
Salamanca	1131	25	100	383	451	145	25	2	0
Recoletos	121	0	7	44	51	18	1	0	0
Goya	233	4	27	74	83	34	10	1	0
Fuente del Berro	168	2	18	58	69	16	5	0	0
Guindalera	317	8	27	115	125	39	3	0	0
Lista	142	3	9	43	62	24	1	0	0
Castellana	150	8	12	49	61	14	5	1	0
Chamartín	1471	13	104	544	584	195	30	1	0
El Viso	139	0	5	43	57	29	5	0	0
Prosperidad	415	4	32	158	156	56	8	1	0
Ciudad Jardín	170	2	14	57	73	18	6	0	0
Hispanoamérica	281	1	25	105	107	39	4	0	0
Nueva España	225	5	14	84	91	25	6	0	0
Castilla	241	1	14	97	100	28	1	0	0
Tetuán	1212	53	143	437	436	118	25	0	0
Bellas Vistas	219	5	31	63	89	25	6	0	0
Cuatro Caminos	275	3	35	92	104	34	7	0	0
Castillejos	181	7	13	60	71	23	7	0	0
Almenara	175	10	19	71	63	12	0	0	0
Valdeacederas	192	17	25	77	56	14	3	0	0
Berruete	170	11	20	74	53	10	2	0	0
Chamberí	1224	16	110	432	453	171	40	2	0
Gaztambide	195	2	20	63	77	25	8	0	0
Arapiles	229	4	24	91	74	29	6	1	0
Trafalgar	217	1	23	74	85	28	6	0	0
Almagro	178	1	11	70	57	30	8	1	0
Ríos Rosas	233	6	15	82	93	28	9	0	0
Vallehermoso	172	2	17	52	67	31	3	0	0
Fuencarral-El Pardo	1960	67	217	709	715	207	43	2	0
El Pardo	38	2	9	17	5	3	2	0	0
Fuente Arreina	34	0	4	13	11	6	0	0	0
Peña Grande	572	18	59	223	203	55	13	1	0
El Pilar	455	9	66	170	153	47	9	1	0
La Paz	412	5	15	127	194	60	11	0	0

NACIDOS VIVOS DE MADRES RESIDENTES, CLASIFICADOS POR GRUPOS DE GENERACIONES DE LA MADRE, SEGUN MUNICIPIOS, ESTRATOS DE POBLACION Y AMBITOS GEOGRAFICOS DE RESIDENCIA DE LA MADRE {R/R} (CONT.)

	GRUPOS DE GENERACIONES DE LA MADRE								
	TODAS LAS GENERACIONES	1971 y posteriores	1970-1966	1965-1961	1960-1956	1955-1951	1950-1946	1945-1941	1940-1936
DISTRITOS Y BARRIOS DEL MUNICIPIO DE MADRID (CONT.)									
Fuencarral-El Pardo (Concl.)									
Valverde	319	29	53	119	92	21	5	0	0
Mirasierra	122	3	11	38	54	13	3	0	0
El Goloso	8	1	0	2	3	2	0	0	0
Moncloa-Aravaca	898	19	81	315	332	131	20	0	0
Casa de Campo	87	0	8	36	33	10	0	0	0
Argüelles	186	3	8	60	69	38	8	0	0
Ciudad Universitaria	138	2	17	31	60	22	6	0	0
Valdezarza	336	12	32	129	117	41	5	0	0
Valdemarín	9	0	1	7	1	0	0	0	0
El Plantío	16	0	0	7	7	2	0	0	0
Aravaca	126	2	15	45	45	18	1	0	0
Latina	2012	85	281	826	626	169	25	0	0
Los Cármenes	101	11	27	41	18	4	0	0	0
Puerta del Ángel	378	9	55	152	130	30	2	0	0
Lucero	315	14	38	127	96	35	5	0	0
Aluche	607	24	78	243	202	50	10	0	0
Campamento	145	1	15	63	50	15	1	0	0
Las Águilas	466	26	68	200	130	35	7	0	0
Carabanchel	1927	77	311	862	514	136	25	1	1
Cornillas	237	12	28	107	70	16	4	0	0
Opapeñal	274	10	38	119	73	29	5	0	0
San Isidro	301	13	43	143	81	17	4	0	0
Vista Alegre	431	14	55	183	142	32	4	1	0
Puerta Bonita	237	12	50	107	54	12	1	0	1
Buenavista	225	6	56	104	46	11	2	0	0
Abrantes	222	10	41	99	48	19	5	0	0
Usera	999	68	186	390	275	65	15	0	0
Orcasitas	165	15	36	53	51	8	2	0	0
Orcasur	118	22	32	34	23	7	0	0	0
San Fermín	140	8	27	60	35	7	3	0	0
Almendrales	126	6	18	54	36	10	2	0	0
Moscardó	214	3	34	86	74	14	3	0	0
Zofío	87	7	15	34	22	6	3	0	0
Pradolongo	149	7	24	69	34	13	2	0	0
Puente de Vallecas	2381	150	468	1011	582	146	24	0	0
Entrevías	433	61	108	167	69	24	4	0	0
San Diego	387	20	88	160	90	24	5	0	0
Palomeras Bajas	241	12	38	93	79	17	2	0	0
Palomeras Sureste	565	26	101	281	133	20	4	0	0
Portazgo	261	17	51	116	57	16	4	0	0
Numancia	494	14	82	194	154	45	5	0	0
Moratalaz	858	26	98	349	298	68	19	0	0
Pavones	111	7	20	45	28	8	3	0	0
Marroquina	245	3	18	93	103	25	3	0	0
Media Legua	188	4	16	64	61	17	6	0	0
Fontarrón	163	7	23	73	52	7	1	0	0
Vinateros	171	5	21	74	54	11	6	0	0
Ciudad Lineal	1944	41	225	757	709	174	38	0	0
Ventas	407	12	59	170	136	27	3	0	0
Pueblo Nuevo	475	8	66	191	161	40	9	0	0
Quintana	194	4	19	89	61	18	3	0	0
Concepción	198	2	14	76	79	23	4	0	0
San Pascual	222	2	18	82	87	27	6	0	0
San Juan Bautista	108	1	11	40	36	17	3	0	0
Colina	64	1	8	24	22	6	3	0	0
Atalaya	27	6	6	5	10	0	0	0	0

NACIDOS VIVOS DE MADRES RESIDENTES, CLASIFICADOS POR GRUPOS DE GENERACIONES DE LA MADRE, SEGUN MUNICIPIOS, ESTRATOS DE POBLACION Y AMBITOS GEOGRAFICOS DE RESIDENCIA DE LA MADRE {R/R} (CONT.)

	GRUPOS DE GENERACIONES DE LA MADRE								
	TODAS LAS GENERACIONES	1971 y posteriores	1970-1966	1965-1961	1960-1956	1955-1951	1950-1946	1945-1941	1940-1936
DISTRITOS Y BARRIOS DEL MUNICIPIO DE MADRID (CONCL.)									
Ciudad Lineal (Concl.)									
Costillares	249	5	24	80	117	16	7	0	0
Hortaleza	1344	27	182	571	413	129	20	2	0
Palomas	18	0	1	3	11	3	0	0	0
Plovera	35	0	5	7	12	10	1	0	0
Canillas	450	3	45	193	165	37	7	0	0
Pinar del Rey	557	17	83	252	145	50	9	1	0
Apóstol Santiago	112	3	13	55	31	8	1	1	0
Valdefuentes	172	4	35	61	49	21	2	0	0
Villaverde	1160	67	209	517	282	75	9	1	0
San Andrés	387	31	68	160	95	29	3	1	0
San Cristóbal	147	10	34	76	21	5	1	0	0
Butarque	68	3	10	34	18	3	0	0	0
Los Rosales	237	8	49	112	51	16	1	0	0
Los Angeles	321	15	48	135	97	22	4	0	0
Villa de Vallecas	819	34	123	355	241	60	6	0	0
Casco Histórico	344	19	68	147	84	23	3	0	0
Santa Eugenia	475	15	55	208	157	37	3	0	0
Vicálvaro	412	23	75	180	108	24	2	0	0
Casco Histórico	257	14	42	119	69	13	0	0	0
Ambroz	155	9	33	61	39	11	2	0	0
San Blas	1175	85	216	453	327	80	14	0	0
Simancas	193	16	38	73	53	11	2	0	0
Hellín	71	2	18	24	25	1	1	0	0
Amposta	86	1	20	41	14	9	1	0	0
Arcos	276	51	67	90	51	14	3	0	0
Rosas	78	0	4	35	31	6	2	0	0
Rejas	62	0	9	30	16	5	2	0	0
Canillejas	324	12	47	128	107	28	2	0	0
El Salvador	85	3	13	32	30	6	1	0	0
Barajas	341	12	43	151	99	33	3	0	0
Casco Histórico	69	5	13	29	19	2	1	0	0
Alameda de Osuna	174	3	13	73	57	27	1	0	0
Aeropuerto	21	0	4	11	5	1	0	0	0
Timón	61	3	8	31	17	2	0	0	0
Corralejos	16	1	5	7	1	1	1	0	0
AREAS Y DISTRITOS DE SALUD									
Area 1 Sur-Este	6477	276	1036	2639	1901	537	88	0	0
Arganda	1044	37	194	425	292	81	15	0	0
Moratalaz	1270	49	173	529	406	92	21	0	0
Retiro	963	6	78	319	380	158	22	0	0
Vallecas	3200	184	591	1366	823	206	30	0	0
Area 2 Centro-Norte	4184	85	463	1598	1504	462	69	3	0
Coslada	1582	47	259	671	469	122	14	0	0
Salamanca	1131	25	100	383	451	145	25	2	0
Chamartín	1471	13	104	544	584	195	30	1	0
Area 3 Este	3084	170	704	1244	702	222	41	1	0
Alicá Henares	2064	111	478	829	475	144	26	1	0
Torrejón Ardoz	1020	59	226	415	227	78	15	0	0

NACIDOS VIVOS DE MADRES RESIDENTES, CLASIFICADOS POR GRUPOS DE GENERACIONES DE LA MADRE, SEGUN MUNICIPIOS, ESTRATOS DE POBLACION Y AMBITOS GEOGRAFICOS DE RESIDENCIA DE LA MADRE {R/R} (CONCL.)

	GRUPOS DE GENERACIONES DE LA MADRE								
	TODAS LAS GENERACIONES	1971 y posteriores	1970-1966	1965-1961	1960-1956	1955-1951	1950-1946	1945-1941	1940-1936
AREAS Y DISTRITOS DE SALUD (CONCL.)									
Area 4 Noreste	4804	165	666	1932	1548	416	75	2	0
Ciudad Lineal	1944	41	225	757	709	174	38	0	0
San Blas	1175	85	216	453	327	80	14	0	0
Hortaleza	1685	39	225	722	512	162	23	2	0
Area 5 Norte	6175	216	843	2404	2007	593	109	3	0
Alcobendas	2178	86	372	900	598	188	33	1	0
Colmenar Viejo	825	10	111	358	258	80	8	0	0
Tetuán	1212	53	143	437	436	118	25	0	0
Fuencarral	1960	67	217	709	715	207	43	2	0
Area 6 Oeste	4211	117	523	1677	1365	442	85	2	0
Majadahonda	1816	33	160	733	632	216	41	1	0
Collado Villaalba	1497	65	282	629	401	95	24	1	0
Moncloa	898	19	81	315	332	131	20	0	0
Area 7 Centro-Oeste	4481	159	573	1686	1481	490	90	2	0
Centro	1245	58	182	428	402	150	25	0	0
Chamberí	1224	16	110	432	453	171	40	2	0
Latina	2012	85	281	826	626	169	25	0	0
Area 8 Sur-Oeste I	3574	142	660	1519	890	302	60	1	0
Móstoles	2266	79	412	961	572	203	39	0	0
Alcorcón	955	49	168	414	240	70	14	0	0
Navalcarnero	353	14	80	144	78	29	7	1	0
Area 9 Sur-Oeste II	3911	160	781	1695	979	263	31	2	0
Leganés	1590	68	302	703	376	119	21	1	0
Fuenlabrada	2321	92	479	992	603	144	10	1	0
Area 10 Sur I	2360	114	539	954	567	155	30	1	0
Parla	1153	64	294	457	248	78	11	1	0
Getafe	1207	50	245	497	319	77	19	0	0
Area 11 Sur II	6032	276	1009	2521	1671	474	77	3	1
Aranjuez	955	44	218	403	212	63	14	1	0
Arganzuela	991	20	85	349	388	135	14	0	0
Villaverde	1160	67	209	517	282	75	9	1	0
Carabanchel	1927	77	311	862	514	136	25	1	1
Usera	999	68	186	390	275	65	15	0	0

NACIDOS VIVOS DE MADRES RESIDENTES, CLASIFICADOS POR EDAD CUMPLIDA Y AÑO DE NACIMIENTO DE LA MADRE, SEGUN MUNICIPIOS, ESTRATOS DE POBLACION Y AMBITOS GEOGRAFICOS DE RESIDENCIA DE LA MADRE {R/R} (CONT.)

		EDAD CUMPLIDA Y AÑO DE NACIMIENTO DE LA MADRE															
		-15		15		16		17		18		19		20		21	
		TODOS LOS AÑOS	1976 y poster.	1976	1975	1975	1974	1974	1973	1973	1972	1972	1971	1971	1970	1970	1969
Guadalix de la Sierra	17	0	0	0	0	0	0	0	0	0	0	0	0	0	1	1	
Guadarrama	88	0	2	0	1	0	0	0	0	0	0	0	1	0	3	0	
Horcajo de la Sierra	2	0	0	0	0	0	0	0	0	0	0	0	0	0	0	0	
Horcajuelo de la Sierra	1	0	0	0	0	0	0	0	0	0	0	0	0	0	0	0	
Hoyo de Manzanares	77	0	0	0	0	0	0	0	0	0	0	0	0	0	0	1	
Humanes de Madrid	153	0	0	0	1	1	0	1	0	1	3	1	0	5	3		
Leganés	1590	0	2	1	2	4	5	4	5	12	11	14	8	23	17	22	
Loeches	26	0	0	0	0	0	0	0	1	0	0	0	1	0	0	0	
Lozoya	3	0	0	0	0	0	0	0	0	0	0	0	0	0	0	0	
Lozoyuela-Navas-Sieteiglesias	4	0	0	0	0	0	0	0	0	0	0	0	0	0	0	0	
Madrid	26467	8	14	12	29	38	81	74	102	119	154	154	187	205	249	237	
Majadahonda	398	0	0	0	0	0	0	0	0	1	3	0	3	1	3	5	
Manzanares el Real	28	0	0	0	0	0	0	0	0	0	0	0	0	0	0	1	
Meco	96	0	0	0	0	0	0	0	1	3	1	2	0	4	3	2	
Mejorada del Campo	189	0	0	0	2	0	1	0	0	1	2	3	2	3	2	3	
Miraflores de la Sierra	32	0	0	0	0	0	0	0	0	0	0	0	0	1	0	2	
Molar (El)	31	0	0	0	0	0	0	0	0	0	0	0	1	0	0	0	
Molinos (Los)	28	0	0	0	0	0	0	0	0	0	0	0	0	0	1	0	
Montejo de la Sierra	2	0	0	0	0	0	0	0	0	0	0	0	0	0	0	0	
Moraleja de Enmedio	13	0	0	0	0	0	0	0	0	0	1	0	0	0	0	0	
Moralzarzal	25	0	0	0	0	0	0	0	0	1	0	0	0	1	0	0	
Morata de Tajuña	65	0	0	0	0	0	0	0	1	0	0	0	2	2	1	3	
Móstoles	2133	0	0	1	1	4	3	6	6	12	14	11	19	21	19	32	
Navacerrada	13	0	0	0	0	0	0	0	0	0	0	0	0	1	0	0	
Navalafuente	3	0	0	0	0	0	0	0	0	0	0	0	0	0	1	0	
Navalagamella	9	0	0	0	0	0	0	0	0	0	0	1	0	0	0	0	
Navalcarnero	115	0	0	0	0	0	0	0	2	0	0	2	0	1	1	1	
Navas del Rey	14	0	0	0	0	0	0	0	0	0	0	0	1	0	0	0	
Nuevo Baztán	11	0	0	0	0	0	0	0	0	0	0	0	0	0	0	0	
Oimeda de las Fuentes	1	0	0	0	0	0	0	0	0	0	0	0	0	0	0	0	
Orusco	8	0	0	0	0	0	0	0	0	0	0	0	0	0	0	0	
Paracuellos de Jarama	49	0	0	0	0	0	0	0	0	2	0	0	0	0	0	0	
Parla	609	0	0	0	0	1	2	3	4	8	6	7	7	9	11	9	
Patones	1	0	0	0	0	0	0	0	0	0	0	0	0	0	0	0	
Pedrezuela	5	0	0	0	0	0	0	0	0	0	0	0	0	0	0	0	
Pelayos de la Presa	6	0	0	0	0	0	0	0	0	0	0	0	0	0	0	0	
Perales de Tajuña	19	0	0	0	0	0	0	0	0	1	0	0	0	0	0	2	
Pezuela de las Torres	4	0	0	0	0	0	0	0	0	0	0	0	0	0	1	0	
Pinto	272	0	0	0	0	1	0	1	1	1	3	3	3	2	3	6	
Piñuecar	1	0	0	0	0	0	0	0	0	0	0	0	0	0	0	0	
Pozuelo de Alarcón	527	0	0	0	1	1	0	1	1	1	1	1	3	2	3	2	
Pozuelo del Rey	3	0	0	0	0	0	0	0	0	0	0	0	0	0	0	1	
Puentes Viejas	4	0	0	0	0	0	0	1	0	0	0	0	0	0	0	0	
Quijorna	6	0	0	0	0	0	0	0	0	0	0	0	0	0	0	1	
Rascafría	8	0	0	0	0	0	0	0	0	0	0	0	0	0	0	0	
Redueña	1	0	0	0	0	0	0	0	0	0	0	0	0	0	1	0	
Ribatejada	3	0	0	0	0	0	0	0	0	0	0	0	0	0	0	0	
Rivas-Vaciamadrid	334	0	0	0	0	0	0	0	0	0	0	0	0	1	3	0	
Robledo de Chavela	18	0	0	0	0	0	0	0	1	0	0	0	0	1	0	0	
Rozas de Madrid (Las)	561	0	0	0	0	0	0	0	0	0	3	2	1	0	3	2	
Rozas de Puerto Real	1	0	0	0	0	0	0	0	0	0	0	0	0	0	0	0	
San Agustín de Guadalix	63	0	0	0	0	0	0	0	0	1	0	0	0	1	1	3	
San Fernando de Henares	408	0	0	0	3	1	0	0	1	1	0	6	4	3	3	2	
San Lorenzo del Escorial	95	0	0	0	0	0	0	1	0	0	1	0	0	0	0	0	
San Martín de la Vega	94	0	0	0	0	0	0	0	0	0	2	2	1	4	2		
San Martín de Valdeiglesias	57	0	0	0	0	0	0	1	1	0	1	0	0	2	1	1	
San Sebastián de los Reyes	683	0	0	0	1	0	2	2	2	4	6	10	4	8	6		
Santa Marfa de la Alameda	7	0	0	0	0	0	0	0	0	0	0	0	0	0	0	0	
Santorcaz	7	0	0	0	0	0	0	0	0	0	0	0	0	0	0	0	
Santos de la Humosa (Los)	6	0	0	0	0	0	0	0	0	0	0	0	0	0	0	0	
Serranillos del Valle	1	0	0	0	0	0	0	0	0	0	0	0	0	0	0	0	
Sevilla la Nueva	10	0	0	0	0	0	0	0	0	0	0	0	0	0	0	0	
Soto del Real	37	0	0	0	0	0	0	0	0	0	0	1	0	2	1		
Talamanca de Jarama	12	0	0	0	0	0	0	0	0	0	0	1	0	0	0	0	

NACIDOS VIVOS DE MADRES RESIDENTES, CLASIFICADOS POR EDAD CUMPLIDA Y AÑO DE NACIMIENTO DE LA MADRE, SEGUN MUNICIPIOS, ESTRATOS DE POBLACION Y AMBITOS GEOGRAFICOS DE RESIDENCIA DE LA MADRE {R/R} (CONT.)

	EDAD CUMPLIDA Y AÑO DE NACIMIENTO DE LA MADRE															
	TODOS	-15	15		16		17		18		19		20		21	
	LOS AÑOS	1976 y poster.	1976	1975	1975	1974	1974	1973	1973	1972	1972	1971	1971	1970	1970	1969
DISTRITOS Y BARRIOS DEL MUNICIPIO DE MADRID																
Centro	1245	0	1	0	1	4	4	5	8	6	11	8	10	15	16	17
Palacio	203	0	0	0	0	0	1	4	2	0	0	1	0	2	2	2
Embajadores	395	0	1	0	1	2	2	1	2	2	3	2	4	3	4	6
Cortes	109	0	0	0	0	0	0	0	1	0	0	2	1	2	1	2
Justicia	159	0	0	0	0	0	0	0	2	1	3	0	2	0	2	4
Universidad	300	0	0	0	0	2	1	0	0	3	3	2	2	5	4	2
Sol	79	0	0	0	0	0	0	0	1	0	2	1	1	3	3	1
Arganzuela	991	0	0	1	0	0	0	4	2	2	1	4	6	2	11	3
Imperial	165	0	0	0	0	0	0	0	0	0	0	1	0	0	0	0
Acacias	252	0	0	1	0	0	0	2	1	0	0	1	1	1	1	0
Chopera	163	0	0	0	0	0	0	0	0	1	1	0	0	0	3	2
Legazpi	36	0	0	0	0	0	0	0	0	0	0	0	0	0	0	0
Delicias	160	0	0	0	0	0	0	2	0	0	0	0	3	1	4	0
Palos de Moguer	209	0	0	0	0	0	0	0	1	1	0	1	2	0	3	1
Atocha	6	0	0	0	0	0	0	0	0	0	0	1	0	0	0	0
Retiro	963	0	0	0	2	0	0	0	1	1	1	0	1	0	6	2
Pacífico	269	0	0	0	0	0	0	0	0	0	0	0	1	0	3	0
Adelfas	150	0	0	0	2	0	0	0	1	0	0	0	0	0	0	1
Estrella	179	0	0	0	0	0	0	0	0	1	0	0	0	0	1	0
Ibiza	187	0	0	0	0	0	0	0	0	1	0	0	0	0	0	1
Jerónimos	65	0	0	0	0	0	0	0	0	0	0	0	0	0	1	0
Niño Jesús	113	0	0	0	0	0	0	0	0	0	0	0	0	0	1	0
Salamanca	1131	0	0	0	0	1	3	2	2	3	5	6	3	6	10	6
Recoletos	121	0	0	0	0	0	0	0	0	0	0	0	0	0	0	0
Goya	233	0	0	0	0	1	1	0	0	0	0	1	1	3	4	3
Fuente del Berro	168	0	0	0	0	0	1	0	0	0	0	1	0	1	1	1
Guindalera	317	0	0	0	0	0	0	0	2	2	2	2	0	0	4	1
Lista	142	0	0	0	0	0	0	1	0	0	0	2	0	0	0	0
Castellana	150	0	0	0	0	0	1	1	0	1	3	0	2	2	1	1
Chamartín	1471	1	0	0	0	0	3	0	1	0	5	1	2	4	4	5
El Viso	139	0	0	0	0	0	0	0	0	0	0	0	0	0	0	0
Prosperidad	415	0	0	0	0	0	2	0	0	0	0	1	1	1	1	2
Ciudad Jardín	170	0	0	0	0	0	1	0	0	0	1	0	0	1	1	0
Hispanoamérica	281	0	0	0	0	0	0	0	1	0	0	0	0	2	1	1
Nueva España	225	0	0	0	0	0	0	0	0	0	4	0	1	0	0	0
Castilla	241	1	0	0	0	0	0	0	0	0	0	0	0	0	1	2
Tetuán	1212	0	1	2	1	3	4	7	6	10	6	6	7	7	2	10
Bellas Vistas	219	0	0	1	0	1	1	0	0	1	1	0	0	3	0	3
Cuatro Caminos	275	0	0	1	0	0	0	0	1	1	0	0	0	1	2	2
Castillejos	181	0	0	0	0	0	0	1	1	1	1	2	1	2	0	0
Almenara	175	0	0	0	0	1	3	3	0	2	0	1	0	0	0	3
Valdeacederas	192	0	1	0	0	0	0	2	4	4	1	1	4	1	0	1
Berruguete	170	0	0	0	1	1	0	1	0	1	3	2	2	0	0	1
Chamberí	1224	1	0	0	0	1	0	0	1	2	2	3	6	10	8	9
Gaztambide	195	0	0	0	0	1	0	0	0	1	0	0	0	0	1	1
Arapiles	229	0	0	0	0	0	0	0	0	0	1	2	1	3	3	2
Trafalgar	217	0	0	0	0	0	0	0	0	0	0	0	1	4	1	3
Almagro	178	0	0	0	0	0	0	0	0	0	0	0	1	1	1	1
Ríos Rosas	233	1	0	0	0	0	0	0	1	1	1	0	2	1	0	1
Vallehermoso	172	0	0	0	0	0	0	0	0	0	0	1	1	1	2	1
Fuencarral-El Pardo	1960	0	1	2	0	1	6	3	9	9	12	12	12	15	19	14
El Pardo	38	0	0	0	0	0	0	0	0	0	0	1	1	0	2	0
Fuentealarreina	34	0	0	0	0	0	0	0	0	0	0	0	0	0	0	0
Peña Grande	572	0	0	0	0	0	3	1	2	2	3	5	2	4	9	3
El Pilar	455	0	0	1	0	0	1	1	1	1	1	2	1	3	6	4
La Paz	412	0	0	0	0	0	0	0	0	1	1	2	1	2	0	1

NACIDOS VIVOS DE MADRES RESIDENTES, CLASIFICADOS POR EDAD CUMPLIDA Y AÑO DE NACIMIENTO DE LA MADRE, SEGUN MUNICIPIOS, ESTRATOS DE POBLACION Y AMBITOS GEOGRAFICOS DE RESIDENCIA DE LA MADRE {R/R} (CONT.)

	EDAD CUMPLIDA Y AÑO DE NACIMIENTO DE LA MADRE															
	TODOS LOS AÑOS	-15		15		16		17		18		19		20		21
		1976 y poster.	1976	1975	1975	1974	1974	1973	1973	1972	1972	1971	1971	1970	1970	1969
AREAS Y DISTRITOS DE SALUD (CONCL.)																
Area 4 Noreste	4804	1	0	3	5	5	10	15	22	20	20	29	35	38	50	39
Ciudad Lineal	1944	0	0	0	1	1	3	5	7	4	3	8	9	12	14	14
San Blas	1175	0	0	3	4	3	5	7	12	13	12	13	13	13	19	13
Hortaleza	1685	1	0	0	0	1	2	3	3	3	5	8	13	13	17	12
Area 5 Norte	6175	0	2	4	2	7	14	24	20	32	34	31	46	42	55	62
Alcobendas	2178	0	0	0	0	2	2	14	4	12	15	11	26	15	28	30
Colmenar Viejo	825	0	0	0	1	1	2	0	1	1	1	2	1	5	6	8
Tetuán	1212	0	1	2	1	3	4	7	6	10	6	6	7	7	2	10
Fuencarral	1960	0	1	2	0	1	6	3	9	9	12	12	12	15	19	14
Area 6 Oeste	4211	0	3	2	4	2	2	5	14	9	21	26	29	25	31	38
Majadahonda	1816	0	0	0	2	2	0	1	2	3	8	4	11	5	11	10
Collado Villalba	1497	0	3	2	2	0	1	3	9	5	12	17	11	16	14	19
Moncloa	898	0	0	0	0	0	1	1	3	1	1	5	7	4	6	9
Area 7 Centro-Oeste	4481	1	5	1	4	11	14	11	24	14	23	23	28	46	47	47
Centro	1245	0	1	0	1	4	4	5	8	6	11	8	10	15	16	17
Chamberí	1224	1	0	0	0	1	0	0	1	2	2	3	6	10	8	9
Latina	2012	0	4	1	3	6	10	6	15	6	10	12	12	21	23	21
Area 8 Sur-Oeste I	3574	0	1	1	1	6	7	9	14	24	24	25	30	31	36	45
Móstoles	2266	0	0	1	1	4	4	6	6	12	14	12	19	21	21	33
Alcorcón	955	0	0	0	0	2	3	2	3	12	9	8	10	6	11	10
Navacerrada	353	0	1	0	0	0	0	1	5	0	1	5	1	4	4	2
Area 9 Sur-Oeste II	3911	0	3	1	5	10	12	13	16	23	29	21	27	42	54	49
Leganés	1590	0	2	1	2	4	5	4	5	12	11	14	8	23	17	22
Fuenlabrada	2321	0	1	0	3	6	7	9	11	11	18	7	19	19	37	27
Area 10 Sur I	2360	0	0	0	3	4	5	7	9	23	18	28	17	22	29	46
Parla	1153	0	0	0	1	3	3	6	5	11	11	13	11	11	19	20
Getafe	1207	0	0	0	2	1	2	1	4	12	7	15	6	11	10	26
Area 11 Sur II	6032	1	4	1	6	12	23	26	17	32	40	44	70	53	75	66
Aranjuez	955	0	0	0	1	2	3	5	1	3	6	8	15	10	13	12
Arganzuela	991	0	0	1	0	0	0	4	2	2	1	4	6	2	11	3
Villaverde	1160	1	2	0	1	3	4	5	4	7	14	12	14	7	13	9
Carabanchel	1927	0	1	0	1	4	8	3	6	11	11	11	21	23	23	25
Usera	999	0	1	0	3	3	8	9	4	9	8	9	14	11	15	17

NACIDOS VIVOS DE MADRES RESIDENTES, CLASIFICADOS POR EDAD CUMPLIDA Y AÑO DE NACIMIENTO DE LA MADRE, SEGUN MUNICIPIOS, ESTRATOS DE POBLACION Y AMBITOS GEOGRAFICOS DE RESIDENCIA DE LA MADRE {R/R} (CONT.)

	EDAD CUMPLIDA Y AÑO DE NACIMIENTO DE LA MADRE															
	22		23		24		25		26		27		28		29	
	1969	1968	1968	1967	1967	1966	1966	1965	1965	1964	1964	1963	1963	1962	1962	1961
AREAS Y DISTRITOS DE SALUD (CONCL.)																
Area 4 Noreste	48	45	69	71	93	98	115	125	142	191	193	208	185	212	215	246
Ciudad Lineal	19	18	30	22	25	33	38	50	48	74	65	83	80	81	86	100
San Blas	9	18	15	25	28	31	45	42	39	49	48	51	37	37	55	49
Hortaleza	20	9	24	24	40	34	32	33	55	68	80	74	68	94	74	97
Area 5 Norte	78	66	85	99	110	124	122	158	196	210	254	245	271	257	277	253
Alcobendas	31	30	41	40	51	46	60	61	98	76	109	84	105	81	102	79
Colmenar Viejo	11	8	11	16	22	13	11	24	18	27	35	46	36	53	42	30
Tetuán	15	9	15	19	14	27	25	30	37	39	42	53	44	46	50	50
Fuencarral	21	19	18	24	23	38	26	43	43	68	68	62	86	77	83	94
Area 6 Oeste	38	43	35	49	85	76	103	102	137	138	160	169	186	177	209	198
Majadahonda	11	10	12	19	27	25	30	36	58	59	69	70	79	76	94	96
Collado Villalba	22	26	20	25	44	44	52	54	59	63	64	68	73	65	75	45
Moncloa	5	7	3	5	14	7	21	12	20	16	27	31	34	36	40	57
Area 7 Centro-Oeste	43	49	55	56	70	54	106	122	133	144	175	173	153	195	198	190
Centro	15	22	17	15	26	14	25	32	41	39	53	47	37	42	43	48
Chamberí	6	5	12	10	12	13	25	23	31	28	42	39	40	60	50	54
Latina	22	22	26	31	32	27	56	67	61	77	80	87	76	93	105	88
Area 8 Sur-Oeste I	54	49	60	80	84	89	132	137	130	156	156	156	174	154	149	159
Móstoles	30	32	38	49	50	55	83	91	88	99	107	89	103	105	104	85
Alcorcón	16	12	14	26	21	23	29	33	33	46	35	51	54	39	30	48
Navalcarnero	8	5	8	5	13	11	20	13	9	11	14	16	17	10	15	26
Area 9 Sur-Oeste II	62	56	72	101	101	109	135	131	170	184	202	184	179	166	161	159
Leganés	31	18	32	41	36	37	45	60	68	60	95	73	76	75	55	75
Fuenlabrada	31	38	40	60	65	72	90	71	102	124	107	111	103	91	106	84
Area 10 Sur I	47	61	48	58	64	83	81	80	86	101	96	112	94	115	87	91
Parla	24	33	24	40	40	45	38	34	41	52	41	53	47	62	36	44
Getafe	23	28	24	18	24	38	43	46	45	49	55	59	47	53	51	47
Area 11 Sur II	81	88	105	122	139	128	152	197	227	220	252	277	280	271	275	268
Aranjuez	18	23	22	31	33	26	30	31	46	38	42	44	50	40	36	36
Arganzuela	6	8	10	8	20	6	11	21	25	27	29	36	32	38	46	40
Villaverde	15	20	31	21	31	27	35	49	38	37	62	65	68	45	50	60
Carabanchel	26	24	26	35	36	45	48	61	86	85	83	86	92	104	98	81
Usera	16	13	16	27	19	24	28	35	32	33	36	46	38	44	45	51

NACIDOS VIVOS DE MADRES RESIDENTES, CLASIFICADOS POR EDAD CUMPLIDA Y AÑO DE NACIMIENTO DE LA MADRE, SEGUN MUNICIPIOS, ESTRATOS DE POBLACION Y AMBITOS GEOGRAFICOS DE RESIDENCIA DE LA MADRE {R/R} (CONT.)

	EDAD CUMPLIDA Y AÑO DE NACIMIENTO DE LA MADRE													
	30		31		32		33		34		35		36	
	1961	1960	1960	1959	1959	1958	1958	1957	1957	1956	1956	1955	1955	1954
DISTRITOS Y BARRIOS DEL MUNICIPIO DE MADRID (CONCL.)														
Ciudad Lineal (Concl.)														
Costillares	9	11	20	11	13	10	10	14	17	4	7	1	3	3
Hortaleza	67	47	63	50	47	38	46	32	31	25	34	16	18	15
Palomas	0	1	1	0	1	3	1	1	1	1	1	2	0	1
Piovera	0	2	1	1	1	1	2	0	1	1	2	2	0	1
Canillas	22	16	23	28	21	13	18	11	10	9	16	2	6	8
Pinar del Rey	34	18	27	14	19	12	13	9	15	9	9	4	8	2
Apóstol Santiago	6	6	6	2	1	2	7	3	0	3	1	1	1	1
Valdefuentes	5	4	5	5	4	7	5	8	4	2	5	5	3	2
Villaverde	43	52	37	36	30	41	14	23	23	10	16	14	11	9
San Andrés	8	18	12	15	12	17	3	7	5	1	5	4	4	5
San Cristóbal	4	4	6	2	2	2	4	1	0	0	0	0	0	2
Butarque	0	4	3	2	3	2	1	0	2	0	1	0	0	1
Los Rosales	13	10	5	7	2	7	2	5	5	5	3	3	4	0
Los Angeles	18	16	11	10	11	13	4	10	11	4	7	7	3	1
Villa de Vallecas	34	40	39	38	28	21	12	21	19	17	6	12	7	11
Casco Histórico	13	15	12	10	12	11	4	6	9	5	0	5	0	6
Santa Eugenia	21	25	27	28	16	10	8	15	10	12	6	7	7	5
Vicálvaro	20	19	19	16	9	8	10	9	7	5	6	5	2	2
Casco Histórico	15	10	15	11	7	4	6	7	4	3	2	4	1	2
Ambroz	5	9	4	5	2	4	4	2	3	2	4	1	1	0
San Blas	46	39	49	51	38	25	31	28	20	28	18	12	13	8
Simancas	8	5	7	4	11	5	4	5	4	6	2	2	1	0
Hellín	2	1	5	6	3	3	3	1	1	2	0	0	0	0
Amposta	3	3	1	2	3	0	0	0	0	4	1	2	2	1
Arcos	7	4	7	12	2	3	6	8	2	6	1	2	6	2
Rosas	4	3	5	5	2	2	3	6	2	2	1	1	0	0
Rejas	9	3	1	4	2	1	1	1	0	1	2	0	1	0
Canillejas	10	16	16	15	11	10	11	4	8	6	10	5	2	4
El Salvador	3	4	7	3	4	1	3	3	3	1	1	0	1	1
Barajas	12	10	14	12	14	8	10	8	6	8	9	2	4	5
Casco Histórico	0	2	2	4	2	2	1	2	2	1	1	0	0	0
Alameda de Osuna	8	5	9	3	9	4	9	5	4	4	5	2	4	5
Aeropuerto	0	1	1	1	2	0	0	0	0	0	0	0	0	0
Timón	3	2	2	4	1	1	0	1	0	3	3	0	0	0
Corralejos	1	0	0	0	0	1	0	0	0	0	0	0	0	0
AREAS Y DISTRITOS DE SALUD														
Area 1 Sur-Este	277	282	264	255	196	176	156	173	157	132	110	101	87	66
Arganda	40	46	53	40	26	27	27	18	16	23	16	17	13	5
Morataiaz	65	67	71	55	35	36	30	42	27	20	23	18	19	8
Retiro	38	33	39	53	44	46	39	35	35	32	24	29	27	25
Vallecas	134	136	101	107	91	67	60	78	79	57	47	37	28	28
Area 2 Centro-Norte	190	191	184	185	154	148	150	135	121	125	111	80	70	64
Coslada	58	64	63	55	51	49	48	41	31	31	36	18	18	16
Salamanca	57	50	41	59	47	40	48	45	37	43	41	25	24	20
Chamartín	75	77	80	71	56	59	54	49	53	51	34	37	28	28
Area 3 Este	108	109	89	88	71	76	66	67	51	50	35	37	29	27
Alcalá Henares	73	81	53	59	53	47	48	45	34	33	22	27	15	21
Torrejón Ardoz	35	28	36	29	18	29	18	22	17	17	13	10	14	6

NACIDOS VIVOS DE MADRES RESIDENTES, CLASIFICADOS POR EDAD CUMPLIDA Y AÑO DE NACIMIENTO DE LA MADRE, SEGUN MUNICIPIOS, ESTRATOS DE POBLACION Y AMBITOS GEOGRAFICOS DE RESIDENCIA DE LA MADRE {R/R} (CONT.)

EDAD CUMPLIDA Y AÑO DE NACIMIENTO DE LA MADRE													
30		31		32		33		34		35		36	
1961	1960	1960	1959	1959	1958	1958	1957	1957	1956	1956	1955	1955	1954

AREAS Y DISTRITOS DE SALUD (CONCL.)

Area 4 Noreste	215	193	228	190	175	149	166	130	118	98	101	61	62	60
Ciudad Lineal	90	97	102	77	76	78	79	62	61	37	40	31	27	32
San Blas	46	39	49	51	38	25	31	28	20	28	18	12	13	8
Hortaleza	79	57	77	62	61	46	56	40	37	33	43	18	22	20
Area 5 Norte	283	255	266	261	226	205	223	152	164	146	109	99	91	76
Alcobendas	105	92	69	93	74	52	56	44	45	36	37	30	35	25
Colmenar Viejo	47	31	45	37	27	29	28	17	20	14	10	11	16	6
Tetuán	46	47	56	51	55	47	39	32	41	42	26	19	13	17
Fuencarral	85	85	96	80	70	77	100	59	58	54	36	39	27	28
Area 6 Oeste	201	168	177	186	153	152	131	108	122	93	75	69	59	70
Majadahonda	96	77	80	78	64	79	71	46	62	39	36	27	31	41
Collado Villalba	63	50	58	73	49	38	36	22	32	21	22	21	10	10
Moncloa	42	41	39	35	40	35	24	40	28	33	17	21	18	19
Area 7 Centro-Oeste	203	186	191	175	170	161	126	128	142	116	86	95	103	49
Centro	46	45	47	52	41	41	29	42	41	40	24	29	36	9
Chamberí	65	53	55	46	57	56	42	42	38	37	27	29	33	21
Latina	92	88	89	77	72	64	55	44	63	39	35	37	34	19
Area 8 Sur-Oeste I	148	137	109	109	100	93	96	71	68	63	44	45	54	36
Móstoles	90	88	65	69	66	48	70	44	45	45	32	27	35	27
Alcorcón	45	40	32	31	27	30	15	20	19	16	10	13	14	7
Navalcarnero	13	9	12	9	7	15	11	7	4	2	2	5	5	2
Area 9 Sur-Oeste II	159	161	129	109	112	95	85	77	90	57	64	50	39	27
Leganés	66	50	51	47	46	32	36	28	34	22	30	20	14	13
Fuenlabrada	93	111	78	62	66	63	49	49	56	35	34	30	25	14
Area 10 Sur I	92	84	86	68	56	60	55	36	34	39	49	14	20	23
Parla	47	30	40	29	28	32	24	15	19	16	15	7	8	14
Getafe	45	54	46	39	28	28	31	21	15	23	34	7	12	9
Area 11 Sur II	254	257	230	193	199	187	148	147	118	94	98	89	68	63
Aranjuez	40	30	37	25	31	22	21	15	15	9	7	8	5	10
Arganzuela	55	52	38	39	45	42	37	42	36	31	26	30	24	16
Villaverde	43	52	37	36	30	41	14	23	23	10	16	14	11	9
Carabanchel	86	69	78	57	67	57	54	35	29	33	35	28	23	19
Usera	30	54	40	36	26	25	22	32	15	11	14	9	5	9

NACIDOS VIVOS DE MADRES RESIDENTES, CLASIFICADOS POR EDAD CUMPLIDA Y AÑO DE NACIMIENTO DE LA MADRE, SEGUN MUNICIPIOS, ESTRATOS DE POBLACION Y AMBITOS GEOGRAFICOS DE RESIDENCIA DE LA MADRE {R/R} (CONT.)

	EDAD CUMPLIDA Y AÑO DE NACIMIENTO DE LA MADRE													
	37		38		39		40		41		42		43	
	1954	1953	1953	1952	1952	1951	1951	1950	1950	1949	1949	1948	1948	1947
TOTAL RESIDENTES EN LA CM	521	426	378	345	284	210	209	155	127	131	92	77	60	54
MUNICIPIOS														
Acebeda (La)	0	0	0	0	0	0	0	0	0	0	0	0	0	0
Ajalvir	0	0	0	0	0	0	0	0	0	0	0	0	0	0
Alameda del Valle	0	0	0	0	0	0	0	0	0	0	0	0	0	0
Alamo (El)	1	0	0	0	0	0	0	0	1	1	0	0	0	0
Alcalá de Henares	16	11	18	9	7	6	9	5	1	5	3	3	2	2
Alcobendas	7	12	9	3	5	3	2	1	3	0	4	4	2	2
Alcorcón	6	7	5	2	5	5	6	1	1	3	3	2	2	1
Aldea del Fresno	0	0	0	0	0	0	0	0	0	0	0	0	0	0
Algete	1	1	2	0	1	1	0	2	1	0	0	1	0	0
Alpedrete	1	0	0	0	0	0	0	0	0	0	0	0	0	0
Ambite	0	0	0	0	0	0	0	0	0	0	0	0	0	0
Anchuelo	0	0	0	0	0	0	0	0	0	0	0	0	0	0
Aranjuez	2	5	0	3	4	1	1	0	3	0	0	0	0	1
Arganda del Rey	7	4	2	3	0	4	3	0	1	1	1	1	0	0
Arroyomolinos	0	0	0	0	0	0	0	0	0	0	0	0	0	0
Becerril de la Sierra	0	0	0	0	0	0	0	0	2	0	0	0	0	0
Belmonte de Tajo	0	0	0	0	0	0	0	0	0	0	0	0	0	0
Berrueto (El)	0	0	0	0	0	0	0	0	0	0	0	0	0	0
Boadilla del Monte	0	2	1	2	0	2	3	0	0	0	0	2	0	1
Boalo (El)	0	0	0	0	0	0	0	0	1	0	0	0	0	1
Braojos	0	0	0	0	0	0	0	0	0	0	0	0	0	0
Brea de Tajo	0	0	0	0	0	0	0	0	0	0	0	0	0	0
Brunete	0	0	1	0	0	0	2	0	0	0	0	0	0	0
Buitrago del Lozoya	0	0	0	0	0	0	0	0	0	0	0	0	0	0
Bustarviejo	0	0	0	0	0	0	0	0	0	0	0	0	0	0
Cabanillas de la Sierra	0	0	0	0	0	0	0	0	0	0	0	0	0	0
Cabrera (La)	0	0	0	0	0	0	0	0	0	0	0	0	0	0
Cadalso de los Vidrios	0	0	0	0	0	0	0	0	0	0	0	0	0	0
Camarma de Esteruelas	0	0	0	0	0	0	0	2	0	0	0	0	0	0
Campo Real	0	1	0	0	0	0	0	0	1	0	0	0	0	0
Canencia	0	0	0	0	0	0	0	0	0	0	0	0	0	0
Carabaña	0	0	0	0	0	0	0	0	0	0	0	0	0	0
Casarrubuelos	0	0	0	0	0	0	0	0	0	0	0	0	0	0
Cenicientos	0	1	0	0	0	0	0	1	0	0	0	0	0	1
Cercedilla	0	0	1	0	0	0	0	0	2	0	1	0	0	0
Cervera de Buitrago	0	0	0	0	0	0	0	0	0	0	0	0	0	0
Ciempozuelos	1	2	1	0	0	0	0	0	0	1	0	0	0	0
Cobeña	1	0	0	0	0	0	0	0	0	0	0	0	0	0
Colmenar de Oreja	0	0	0	1	0	0	2	0	1	0	0	0	0	0
Colmenar del Arroyo	0	0	0	0	0	0	0	0	0	0	0	0	0	0
Colmenar Viejo	8	8	7	5	3	3	3	1	2	1	1	0	0	0
Colmenarejo	0	1	0	0	0	0	0	0	0	0	0	0	0	0
Collado-Mediano	0	0	1	0	0	0	1	0	1	1	0	0	0	0
Collado Villalba	4	2	1	4	1	1	2	0	1	0	2	1	0	0
Corpa	0	0	0	0	0	0	0	0	0	0	0	0	0	0
Coslada	11	11	6	6	5	0	7	1	0	2	1	0	0	2
Cubas	0	0	2	0	0	0	0	0	0	0	0	0	0	0
Chapinería	0	0	0	0	0	0	0	0	0	0	0	0	0	0
Chinchón	0	0	2	1	0	0	0	0	1	0	0	0	0	0
Daganzo de Arriba	0	0	0	0	0	0	0	1	0	0	0	0	0	0
Escorial (El)	0	0	0	1	1	1	0	0	0	0	0	0	0	0
Estremera	0	0	0	0	0	0	0	0	0	0	0	0	0	0
Fresnedillas	0	0	0	0	0	0	0	0	0	0	0	0	0	0
Fuenlabrada	23	10	15	9	6	8	4	5	0	3	1	0	1	0
Fuente el Saz de Jarama	1	0	0	0	0	0	1	0	0	0	0	0	1	0
Fuentidueña de Tajo	0	0	0	0	0	0	0	0	0	0	0	0	0	0
Galapagar	2	3	2	1	0	1	0	0	0	1	1	0	0	0
Garganta de los Montes	0	0	0	0	0	0	0	0	0	0	0	0	0	0
Gascones	0	0	0	0	0	0	0	0	0	0	0	0	0	0
Getafe	9	7	10	10	5	6	2	4	3	2	3	1	3	1
Gríñón	0	1	0	0	1	0	0	1	0	0	0	0	0	0

NACIDOS VIVOS DE MADRES RESIDENTES, CLASIFICADOS POR EDAD CUMPLIDA Y AÑO DE NACIMIENTO DE LA MADRE, SEGUN MUNICIPIOS, ESTRATOS DE POBLACION Y AMBITOS GEOGRAFICOS DE RESIDENCIA DE LA MADRE {R/R} (CONT.)

EDAD CUMPLIDA Y AÑO DE NACIMIENTO DE LA MADRE													
37		38		39		40		41		42		43	
1954	1953	1953	1952	1952	1951	1951	1950	1950	1949	1949	1948	1948	1947

MUNICIPIOS (CONT.)

Guadalix de la Sierra	1	0	0	0	0	0	0	0	0	0	0	0	0	0
Guadarrama	0	0	0	1	0	1	0	0	1	1	0	0	0	0
Horcajo de la Sierra	0	0	0	0	0	0	0	0	0	0	0	0	0	0
Horcajuelo de la Sierra	0	0	0	0	0	0	0	0	0	0	0	0	0	0
Hoyo de Manzanares	2	0	1	0	0	0	2	0	1	0	0	0	0	0
Humanes de Madrid	1	0	0	1	0	0	0	0	1	0	0	0	0	0
Leganés	12	8	4	8	9	12	9	3	4	3	3	3	1	2
Loeches	1	0	0	0	1	0	0	1	1	0	0	0	0	0
Lozoya	0	0	0	0	0	0	0	0	0	0	0	0	0	0
Lozoyuela-Navas-Sieteiglesias	0	0	0	0	0	0	0	0	0	0	0	0	0	0
Madrid	304	254	3	194	166	124	105	88	74	83	60	44	33	24
Majadahonda	9	7	5	4	6	4	3	0	1	1	1	0	3	0
Manzanares el Real	0	0	1	0	0	0	0	0	0	0	0	0	0	0
Meco	2	0	0	1	0	1	0	0	0	1	0	0	0	0
Mejorada del Campo	3	1	2	4	0	2	0	3	0	0	0	0	0	0
Miraflores de la Sierra	0	0	0	1	0	0	0	0	1	0	0	0	0	0
Molar (El)	1	0	1	0	0	0	0	0	0	0	0	0	0	0
Molinos (Los)	0	0	0	0	0	1	0	0	0	0	0	0	0	0
Montejo de la Sierra	0	0	0	0	0	0	0	0	0	0	0	0	0	0
Moraleja de Enmedio	1	0	0	0	0	0	0	0	0	0	0	0	0	0
Moralzarzal	0	0	0	0	0	0	0	1	1	0	0	0	0	0
Morata de Tajuña	0	0	0	0	0	0	0	0	0	0	0	0	1	0
Móstoles	21	15	2	21	20	3	16	10	6	7	2	4	2	2
Navacerrada	0	0	0	0	0	0	0	0	0	0	0	0	0	0
Navalafuente	0	0	0	1	0	0	0	0	0	0	0	0	0	0
Navagamella	1	0	0	0	0	0	0	0	0	0	0	0	0	0
Navalcarnero	4	1	0	1	1	1	0	1	0	0	0	0	0	1
Navas del Rey	0	0	0	0	0	0	0	0	0	0	0	0	0	0
Nuevo Baztán	0	1	0	0	0	0	0	0	0	0	0	0	0	0
Olmeda de las Fuentes	0	0	0	0	0	0	0	0	0	0	0	0	0	0
Orusco	0	1	0	0	0	0	0	0	0	0	0	0	0	1
Paracuellos de Jarama	0	0	0	1	0	0	0	0	0	0	0	0	0	0
Parla	7	7	1	4	2	1	3	3	1	0	0	0	3	1
Patones	0	0	0	0	0	0	0	0	0	0	0	0	0	0
Pedrezuela	0	0	0	0	0	0	0	0	0	0	0	0	0	0
Pelayos de la Presa	0	0	0	0	0	0	0	0	0	0	0	0	0	0
Perales de Tajuña	0	0	0	1	0	1	0	0	0	0	0	0	0	0
Pezuela de las Torres	0	0	0	0	0	0	0	0	0	0	0	0	0	0
Pinto	1	4	1	1	1	1	5	0	0	0	0	0	1	0
Piñuecar	0	0	0	0	0	0	0	0	0	0	0	0	0	0
Pozuelo de Alarcón	7	2	5	8	6	0	1	3	0	3	1	3	1	0
Pozuelo del Rey	0	0	0	0	1	0	0	0	0	0	0	0	0	0
Puentes Viejas	0	0	0	0	0	0	0	0	0	0	0	0	0	0
Quijorna	0	0	0	0	0	0	0	0	0	0	0	0	0	0
Rascafría	1	0	0	0	0	0	0	0	0	0	0	0	0	0
Redueña	0	0	0	0	0	0	0	0	0	0	0	0	0	0
Ribatejada	0	0	1	0	0	0	0	0	0	0	0	0	0	1
Rivas-Vaciamadrid	4	1	2	3	0	0	1	2	0	0	0	0	1	2
Robledo de Chavela	0	0	0	0	0	0	0	0	0	1	0	0	0	0
Rozas de Madrid (Las)	6	7	5	4	4	1	3	7	3	2	0	3	1	1
Rozas de Puerto Real	0	0	0	0	0	0	0	0	0	0	0	0	0	0
San Agustín de Guadalix	0	1	0	0	1	1	0	0	0	0	0	0	0	0
San Fernando de Henares	3	2	3	0	1	0	1	0	1	0	0	0	1	1
San Lorenzo del Escorial	1	0	2	1	1	0	0	1	0	0	0	0	0	1
San Martín de la Vega	1	0	0	1	2	1	0	1	0	0	0	0	0	0
San Martín de Valdeiglesias	0	0	0	0	1	0	0	0	0	0	0	0	0	0
San Sebastián de los Reyes	2	6	4	7	6	4	4	1	3	2	0	1	0	1
Santa María de la Alameda	0	0	0	0	0	0	0	0	0	0	0	0	0	0
Santorcaz	0	0	0	0	0	0	0	0	0	0	0	0	0	0
Santos de la Humosa (Los)	0	0	0	0	0	0	0	0	0	0	0	0	0	0
Serranillos del Valle	0	0	0	0	0	0	0	0	0	0	0	0	0	0
Sevilla la Nueva	0	1	0	0	0	0	0	0	0	0	0	0	0	0
Soto del Real	1	0	1	1	0	0	0	0	0	0	0	0	0	0
Talamanca de Jarama	0	0	0	0	0	0	0	0	0	0	0	0	0	0

NACIDOS VIVOS DE MADRES RESIDENTES, CLASIFICADOS POR EDAD CUMPLIDA Y AÑO DE NACIMIENTO DE LA MADRE, SEGUN MUNICIPIOS, ESTRATOS DE POBLACION Y AMBITOS GEOGRAFICOS DE RESIDENCIA DE LA MADRE {R/R} (CONT.)

	EDAD CUMPLIDA Y AÑO DE NACIMIENTO DE LA MADRE													
	37		38		39		40		41		42		43	
	1954	1953	1953	1952	1952	1951	1951	1950	1950	1949	1949	1948	1948	1947
MUNICIPIOS (CONCL.)														
Tielmes	0	0	0	0	0	0	0	0	0	0	0	0	0	0
Titulcia	0	0	1	0	0	0	0	0	0	0	0	0	0	0
Torrejón de Ardoz	10	8	11	7	4	3	5	3	1	3	1	2	1	3
Torrejón de la Calzada	0	0	0	2	0	0	0	0	0	0	0	0	0	0
Torrejón de Velasco	0	1	0	0	0	0	0	0	0	0	0	0	0	0
Torrelaguna	0	0	0	0	0	0	0	0	0	0	0	0	0	0
Torrelodones	1	4	0	0	1	1	1	0	0	0	0	0	0	0
Torres de la Alameda	0	0	0	0	0	0	0	0	0	0	0	0	0	0
Tres Cantos	1	1	2	0	1	0	0	0	0	0	0	0	0	0
Valdaracete	1	0	0	0	0	0	0	0	0	0	0	0	0	0
Valdeavero	0	0	0	0	0	0	0	0	0	0	0	0	0	0
Valdelaguna	0	0	0	1	0	0	0	0	0	0	0	0	0	0
Valdemanco	0	0	0	0	0	0	0	0	0	0	0	0	0	0
Valdemaqueda	0	0	0	0	0	0	0	0	0	0	0	0	0	0
Valdemorillo	0	0	0	0	0	0	0	0	0	1	0	0	0	1
Valdemoro	2	1	0	1	0	0	0	0	2	0	0	0	0	0
Valdeolmos	0	0	1	1	0	0	0	0	0	0	0	0	0	0
Valdepiélagos	0	0	0	0	0	0	0	0	0	0	0	0	0	0
Valdetorres de Jarama	1	1	0	0	0	0	0	0	0	1	0	0	0	0
Valdilecha	0	0	0	0	1	0	0	1	0	0	0	0	0	0
Valverde de Alcalá	0	0	0	0	0	0	0	0	0	0	0	0	0	0
Velilla de San Antonio	0	0	0	1	1	0	0	0	0	0	0	0	0	0
Vellón (El)	0	0	1	0	0	0	0	0	0	0	0	0	0	0
Venturada	0	0	0	0	0	0	0	0	0	0	0	0	0	0
Villa del Prado	1	0	0	0	0	1	1	1	0	0	0	0	0	0
Villaconejos	1	1	0	0	0	1	0	0	1	0	0	0	0	0
Villalba	0	0	0	0	1	0	0	0	0	0	0	0	0	0
Villamanrique de Tajo	0	0	0	0	0	0	0	0	0	0	0	0	0	0
Villamanta	0	0	0	0	1	0	1	0	0	0	0	0	0	0
Villamantilla	0	0	0	0	0	0	0	0	0	0	0	0	0	0
Villanueva de la Cañada	2	1	0	2	0	1	0	1	0	0	0	0	0	0
Villanueva de Perales	0	0	0	0	0	0	0	0	0	0	0	0	0	0
Villanueva del Pardillo	0	0	0	0	0	1	0	0	0	0	0	0	0	0
Villar del Olmo	0	0	0	0	0	0	0	0	0	0	0	0	0	0
Villarejo de Salván	1	0	0	0	0	1	0	0	0	0	0	0	0	0
Villaviciosa de Odón	2	0	2	1	1	0	0	0	1	0	0	2	0	0
Villavieja del Lozoya	0	0	0	0	0	0	0	0	0	0	0	0	0	0
Zarzalejo	0	0	0	0	0	0	0	0	0	0	0	0	0	0
ESTRATOS DE POBLACION														
Menos de 101	0	0	0	0	0	0	0	0	0	0	0	0	0	0
De 101 a 500	0	1	1	1	1	0	0	0	0	0	0	0	0	1
De 501 a 1.000	2	1	4	1	0	0	0	0	0	0	0	0	0	1
De 1.001 a 2.000	5	4	1	4	3	1	1	4	4	1	1	0	0	2
De 2.001 a 5.000	15	6	9	8	4	8	7	5	9	5	2	0	1	1
De 5.001 a 10.000	6	7	4	7	6	5	3	2	3	2	1	0	1	1
De 10.001 a 20.000	18	10	12	12	4	6	4	8	2	2	1	5	1	4
De 20.001 a 50.000	47	41	29	32	26	15	22	11	12	8	6	8	7	3
De 50.001 a 100.000	37	44	31	27	22	11	21	9	8	7	6	7	6	9
De 100.001 a 200.000	87	58	74	59	52	40	46	28	15	23	15	13	11	8
Más de 200.000	304	254	213	194	166	124	105	88	74	83	60	44	33	24
AMBITOS GEOGRAFICOS														
Area Metropolitana	474	392	354	316	264	190	194	142	105	120	84	74	58	46
Madrid	304	254	213	194	166	124	105	88	74	83	60	44	33	24
Corona Metropolitana	170	138	141	122	98	66	89	54	31	37	24	30	25	22
Norte	18	27	22	15	15	10	9	3	8	3	5	5	2	3
Sur	79	58	58	55	48	36	45	26	15	18	12	10	13	7
Este	47	34	42	31	18	11	23	14	3	10	5	5	5	10
Oeste	26	19	19	21	17	9	12	11	5	6	2	10	5	2
Municipios no metropolitanos	47	34	24	29	20	20	15	13	22	11	8	3	2	8

NACIDOS VIVOS DE MADRES RESIDENTES, CLASIFICADOS POR EDAD CUMPLIDA Y AÑO DE NACIMIENTO DE LA MADRE, SEGUN MUNICIPIOS, ESTRATOS DE POBLACION Y AMBITOS GEOGRAFICOS DE RESIDENCIA DE LA MADRE {R/R} (CONT.)

EDAD CUMPLIDA Y AÑO DE NACIMIENTO DE LA MADRE													
37		38		39		40		41		42		43	
1954	1953	1953	1952	1952	1951	1951	1950	1950	1949	1949	1948	1948	1947

DISTRITOS Y BARRIOS DEL MUNICIPIO DE MADRID

Centro	12	19	12	12	10	6	5	5	6	5	5	2	1	1
Palacio	2	2	2	4	2	1	1	1	0	1	0	0	1	0
Embajadores	3	8	0	1	3	1	0	3	2	3	2	0	0	0
Cortes	0	0	2	3	0	0	0	0	1	1	0	0	0	0
Justicia	3	1	1	3	2	1	0	0	0	0	2	0	0	0
Universidad	4	4	6	1	1	3	4	1	2	0	1	2	0	1
Sol	0	4	1	0	2	0	0	0	1	0	0	0	0	0
Arganzuela	8	15	6	8	12	10	6	5	2	0	4	0	0	1
Imperial	1	3	2	1	3	2	2	2	0	0	2	0	0	0
Acacias	2	4	1	4	4	6	2	0	0	0	0	0	0	1
Chopera	1	2	0	1	2	0	1	2	1	0	0	0	0	0
Legazpi	0	1	0	0	0	0	0	0	0	0	0	0	0	0
Delicias	2	1	1	1	2	2	0	1	0	0	0	0	0	0
Palos de Moguer	2	4	2	1	1	0	1	0	1	0	2	0	0	0
Atocha	0	0	0	0	0	0	0	0	0	0	0	0	0	0
Retiro	14	19	9	11	8	10	6	6	2	6	1	2	2	1
Pacífico	4	6	1	4	1	0	1	1	1	1	0	1	1	0
Adelfas	1	2	3	1	2	1	0	1	0	2	0	0	0	0
Estrella	3	2	2	0	4	4	0	2	0	1	0	0	1	0
Ibiza	3	4	0	4	1	2	2	1	0	1	0	1	0	1
Jerónimos	2	5	2	1	0	1	0	1	0	0	1	0	0	0
Niño Jesús	1	0	1	1	0	2	3	0	1	1	0	0	0	0
Salamanca	21	9	10	11	10	8	7	5	2	3	5	2	1	3
Recoletos	3	0	2	2	1	1	2	1	0	0	0	0	0	0
Goya	3	4	3	2	3	3	0	2	1	2	2	2	0	0
Fuente del Berro	2	0	0	1	0	1	0	1	1	1	1	0	0	1
Guindalera	7	0	1	3	6	1	5	1	0	0	1	0	0	1
Lista	4	3	2	2	0	1	0	0	0	0	0	0	0	0
Castellana	2	2	2	1	0	1	0	0	0	0	1	0	1	1
Chamartín	22	27	22	11	8	5	7	3	7	10	4	3	2	1
El Viso	1	7	4	3	3	1	1	0	1	3	1	0	0	0
Prosperidad	7	9	8	2	1	1	2	1	1	2	1	2	0	1
Ciudad Jardín	4	2	2	1	1	1	0	1	2	1	1	1	0	0
Hispanoamérica	6	3	5	1	0	1	2	0	1	2	1	0	0	0
Nueva España	1	3	2	2	0	0	1	1	2	2	0	0	1	0
Castilla	3	3	1	2	3	1	1	0	0	0	0	0	1	0
Tetuán	16	12	9	10	10	8	4	7	3	7	3	3	1	0
Bellas Vistas	4	2	1	4	2	2	1	1	0	1	2	2	0	0
Cuatro Caminos	4	1	3	3	3	3	1	2	0	3	0	0	1	0
Castillejos	1	3	2	0	3	1	0	2	2	2	0	1	0	0
Almenara	2	3	0	1	0	1	1	0	0	0	0	0	0	0
Vaideacederas	1	3	2	0	2	1	1	1	1	1	0	0	0	0
Berruete	4	0	1	2	0	0	0	1	0	0	1	0	0	0
Chamberí	23	17	14	11	7	9	7	9	12	8	5	2	1	2
Gaztambide	1	2	3	3	1	1	0	3	3	0	0	1	0	1
Arapiles	3	3	2	3	2	1	1	2	2	1	1	0	0	0
Trafalgar	5	3	2	0	2	0	2	0	3	2	1	0	0	0
Almagro	3	1	2	2	1	2	2	1	2	1	2	1	0	1
Ríos Rosas	4	2	4	2	0	1	1	2	2	4	0	0	1	0
Vallehermoso	7	6	1	1	1	4	1	1	0	0	1	0	0	0
Fuencarral-El Pardo	24	18	18	16	14	13	10	8	6	12	4	1	5	3
El Pardo	0	1	0	0	0	0	0	0	0	1	0	0	0	1
Fuente Arreina	0	2	0	0	1	0	1	0	0	0	0	0	0	0
Peña Grande	8	5	5	4	6	2	1	2	3	3	1	0	2	1
El Pilar	4	1	6	4	3	5	2	5	0	1	1	0	0	1
La Paz	7	6	3	8	1	3	3	0	3	4	1	0	2	0

NACIDOS VIVOS DE MADRES RESIDENTES, CLASIFICADOS POR EDAD CUMPLIDA Y AÑO DE NACIMIENTO DE LA MADRE, SEGUN MUNICIPIOS, ESTRATOS DE POBLACION Y AMBITOS GEOGRAFICOS DE RESIDENCIA DE LA MADRE {R/R} (CONT.)

	EDAD CUMPLIDA Y AÑO DE NACIMIENTO DE LA MADRE													
	37		38		39		40		41		42		43	
	1954	1953	1953	1952	1952	1951	1951	1950	1950	1949	1949	1948	1948	1947
DISTRITOS Y BARRIOS DEL MUNICIPIO DE MADRID (CONT.)														
Fuencarral-El Pardo (Concl.)														
Valverde	4	2	2	0	2	3	2	1	0	2	0	1	1	0
Mirasierra	1	1	2	0	1	0	1	0	0	1	1	0	0	0
El Goloso	0	0	0	0	0	0	0	0	0	0	0	0	0	0
Moncloa-Aravaca														
Casa de Campo	0	2	2	0	3	1	0	0	0	0	0	0	0	0
ArgDelfes	11	1	4	3	1	2	1	1	1	2	1	2	0	0
Ciudad Universitaria	2	1	1	2	0	0	0	1	0	1	1	1	0	2
Valdezarza	8	7	5	3	2	0	0	1	0	0	1	0	1	0
Valdemarín	0	0	0	0	0	0	0	0	0	0	0	0	0	0
El Plantío	1	0	0	0	0	0	0	0	0	0	0	0	0	0
Aravaca	3	2	0	1	2	2	0	0	1	0	0	0	0	0
Latina														
Los Cármenes	2	0	0	1	0	0	0	0	0	0	0	0	0	0
Puerta del Angel	3	3	3	1	1	0	2	1	0	0	0	0	1	0
Lucero	3	2	3	6	1	1	1	0	2	1	0	0	1	1
Aluche	3	2	6	3	3	1	1	0	2	2	2	2	1	0
Campamento	0	3	2	2	0	1	0	0	0	0	0	0	1	0
Las Águilas	4	1	1	4	3	2	4	1	2	0	1	0	2	0
Carabanchel														
Comillas	0	3	1	2	1	0	0	1	0	0	2	1	0	0
Opañel	2	3	1	5	2	1	1	0	1	3	0	0	0	0
San Isidro	0	0	3	1	1	1	1	3	1	0	0	0	0	0
Vista Alegre	3	5	3	4	0	3	1	0	0	1	1	0	1	1
Puerta Bonita	1	2	1	0	2	0	0	0	1	0	0	0	0	0
Buenavista	2	0	0	0	1	0	0	0	1	0	0	0	1	0
Abrantes	1	2	0	2	2	0	2	0	1	0	1	1	1	0
Usera														
Orcasitas	1	1	0	1	1	0	2	0	1	0	0	0	1	0
Orcasur	0	0	1	2	1	0	1	0	0	0	0	0	0	0
San Fermín	1	0	2	0	0	0	0	0	0	1	1	0	0	0
Almendrales	2	0	0	0	1	3	1	1	0	0	0	0	0	0
Moscardó	2	6	0	0	2	0	0	1	1	0	0	1	0	0
Zofío	0	0	1	0	1	0	1	0	1	0	0	2	0	0
Pradolongo	0	3	2	0	2	1	0	1	0	0	0	0	0	0
Puente de Vallecas														
Entrevías	3	4	3	2	4	1	0	1	0	1	1	0	0	1
San Diego	4	2	1	6	2	0	1	0	1	1	1	0	0	1
Palomeras Bajas	4	2	1	0	0	1	0	0	0	1	0	1	0	0
Palomeras Sureste	2	0	4	2	3	0	1	1	1	1	0	0	0	1
Portazgo	1	0	2	0	1	1	0	1	0	1	0	1	0	0
Numancia	10	5	2	1	3	2	2	1	1	1	0	0	2	0
Moratalaz														
Pavones	2	2	0	0	0	0	0	0	1	2	0	0	0	0
Marroquina	2	4	2	0	1	0	0	0	0	1	1	1	0	0
Media Legua	1	1	0	3	0	1	2	0	3	0	2	0	0	1
Fontarrón	1	0	0	1	1	0	2	0	0	0	1	0	0	0
Vinateros	2	1	0	0	3	0	0	4	1	0	0	1	0	0
Ciudad Lineal														
Ventas	3	0	4	1	3	0	0	0	0	0	0	1	0	0
Pueblo Nuevo	7	5	5	0	2	1	1	2	0	2	1	2	2	0
Quintana	0	0	1	1	1	0	1	1	0	0	1	0	0	0
Concepción	0	1	5	0	2	1	0	2	0	0	1	0	0	0
San Pascual	4	3	4	3	1	1	1	0	1	1	1	1	1	1
San Juan Bautista	1	2	1	0	2	1	0	0	0	2	0	0	0	0
Colina	1	0	0	1	2	1	1	0	1	0	1	0	1	0
Atalaya	0	0	0	0	0	0	0	0	0	0	0	0	0	0

NACIDOS VIVOS DE MADRES RESIDENTES, CLASIFICADOS POR EDAD CUMPLIDA Y AÑO DE NACIMIENTO DE LA MADRE, SEGUN MUNICIPIOS, ESTRATOS DE POBLACION Y AMBITOS GEOGRAFICOS DE RESIDENCIA DE LA MADRE {R/R} (CONT.)

EDAD CUMPLIDA Y AÑO DE NACIMIENTO DE LA MADRE													
37		38		39		40		41		42		43	
1954	1953	1953	1952	1952	1951	1951	1950	1950	1949	1949	1948	1948	1947

DISTRITOS Y BARRIOS DEL MUNICIPIO DE MADRID (CONCL.)

Ciudad Lineal (Concl.)														
Costillares	2	2	2	1	0	1	1	1	2	2	0	1	0	0
Hortaleza	22	13	12	14	7	5	7	9	0	1	2	3	1	1
Palomas	0	0	0	0	0	0	0	0	0	0	0	0	0	0
Piovera	1	2	0	1	2	1	0	0	0	0	0	0	0	0
Canillas	7	3	4	5	0	0	2	4	0	1	2	0	0	0
Pinar del Rey	10	6	6	5	3	2	4	4	0	0	0	2	0	1
Apóstol Santiago	0	0	1	2	2	0	0	0	0	0	0	1	0	0
Valdefuentes	4	2	1	1	0	2	1	1	0	0	0	0	1	0
Villaverde	6	6	6	6	7	9	1	2	2	0	1	2	0	0
San Andrés	3	1	3	2	3	3	1	0	1	0	0	1	0	0
San Cristóbal	0	1	0	2	0	0	0	0	0	0	0	0	0	0
Butarque	2	0	0	0	0	0	0	0	0	0	0	0	0	0
Los Rosales	1	2	0	0	2	4	0	1	0	0	0	0	0	0
Los Angeles	0	2	3	2	2	2	0	1	1	0	1	1	0	0
Villa de Vallecas	7	7	7	2	4	2	1	0	0	2	1	1	1	1
Casco Histórico	2	3	3	1	2	1	0	0	0	2	0	0	0	1
Santa Eugenia	5	4	4	1	2	1	1	0	0	0	1	1	1	0
Vicálvaro	3	2	4	3	1	0	2	0	0	0	0	1	1	0
Casco Histórico	1	1	2	1	1	0	0	0	0	0	0	0	0	0
Ambroz	2	1	2	2	0	0	2	0	0	0	0	1	1	0
San Blas	14	5	4	8	2	7	7	2	4	2	2	2	0	1
Simancas	3	0	1	1	0	1	2	0	0	1	0	0	0	1
Hellín	1	0	0	0	0	0	0	0	1	0	0	0	0	0
Amposta	0	0	2	1	0	0	1	0	1	0	0	0	0	0
Arcos	1	0	0	1	0	0	2	0	2	1	0	0	0	0
Rosas	3	1	0	1	0	0	0	2	0	0	0	0	0	0
Rejas	3	0	0	0	1	0	0	0	0	0	0	2	0	0
Canillejas	3	4	1	4	0	4	1	0	0	0	1	0	0	0
El Salvador	0	0	0	0	1	2	1	0	0	0	1	0	0	0
Barajas	7	2	1	6	2	1	3	1	0	0	1	1	0	0
Casco Histórico	0	1	0	1	0	0	0	1	0	0	0	0	0	0
Alameda de Osuna	6	1	1	3	2	1	2	0	0	0	1	0	0	0
Aeropuerto	0	0	0	1	0	0	0	0	0	0	0	0	0	0
Timón	0	0	0	1	0	0	1	0	0	0	0	0	0	0
Corralejos	1	0	0	0	0	0	0	0	0	0	0	1	0	0

AREAS Y DISTRITOS DE SALUD

Area 1 Sur-Este	70	57	39	38	34	24	21	18	12	19	9	9	8	9
Arganda	14	8	4	7	3	6	4	4	2	2	1	1	2	3
Moratalaz	11	10	6	7	6	1	6	4	5	3	4	3	1	1
Retiro	14	19	9	11	8	10	6	6	2	6	1	2	2	1
Vallecas	31	20	20	13	17	7	5	4	3	8	3	3	3	4
Area 2 Centro-Norte	60	50	43	33	25	15	22	12	10	15	10	5	4	7
Coslada	17	14	11	11	7	2	8	4	1	2	1	0	1	3
Salamanca	21	9	10	11	10	8	7	5	2	3	5	2	1	3
Chamartín	22	27	22	11	8	5	7	3	7	10	4	3	2	1
Area 3 Este	28	19	29	17	12	10	14	10	2	9	4	5	3	5
Alcalá Henares	18	11	18	10	8	7	9	7	1	6	3	3	2	2
Torrejón Ardoz	10	8	11	7	4	3	5	3	1	3	1	2	1	3

NACIDOS VIVOS DE MADRES RESIDENTES, CLASIFICADOS POR EDAD CUMPLIDA Y AÑO DE NACIMIENTO DE LA MADRE, SEGUN MUNICIPIOS, ESTRATOS DE POBLACION Y AMBITOS GEOGRAFICOS DE RESIDENCIA DE LA MADRE {R/R} (CONT.)

	EDAD CUMPLIDA Y AÑO DE NACIMIENTO DE LA MADRE													
	37		38		39		40		41		42		43	
	1954	1953	1953	1952	1952	1951	1951	1950	1950	1949	1949	1948	1948	1947
AREAS Y DISTRITOS DE SALUD (CONCL.)														
Area 4 Noreste	61	33	39	35	24	19	22	18	8	10	10	11	5	3
Ciudad Lineal	18	13	22	7	13	6	5	6	4	7	5	5	4	1
San Blas	14	5	4	8	2	7	7	2	4	2	2	0	1	
Hortaleza	29	15	13	20	9	6	10	10	0	1	3	4	1	1
Area 5 Norte	66	60	57	46	41	33	24	20	21	22	13	10	9	8
Alcobendas	16	21	19	13	13	9	7	4	8	2	5	6	3	4
Colmenar Viejo	10	9	11	7	4	3	3	1	4	1	1	0	0	1
Tetuán	16	12	9	10	10	8	4	7	3	7	3	3	1	0
Fuencarral	24	18	18	16	14	13	10	8	6	12	4	1	5	3
Area 6 Oeste	61	42	37	37	28	20	19	16	15	13	10	12	6	6
Majadahonda	24	19	17	20	16	9	12	11	4	6	2	8	5	2
Collado Villalba	12	10	8	8	4	6	6	2	9	4	5	1	0	2
Moncloa	25	13	12	9	8	5	1	3	2	3	3	3	1	2
Area 7 Centro-Oeste	50	47	41	40	25	20	20	16	24	16	13	6	8	4
Centro	12	19	12	12	10	6	5	5	6	5	5	2	1	1
Chamberí	23	17	14	11	7	9	7	9	12	8	5	2	1	2
Latina	15	11	15	17	8	5	8	2	6	3	3	2	6	1
Area 8 Sur-Oeste I	35	25	19	25	29	10	24	14	9	11	5	8	4	5
Móstoles	23	15	14	22	21	3	16	10	7	7	2	6	2	2
Alcorcón	6	7	5	2	5	5	6	1	1	3	3	2	2	1
Navalcarnero	6	3	0	1	3	2	2	3	1	1	0	0	0	2
Area 9 Sur-Oeste II	35	18	29	17	15	20	13	8	4	6	4	3	2	2
Leganés	12	8	14	8	9	12	9	3	4	3	3	3	1	2
Fuenlabrada	23	10	15	9	6	8	4	5	0	3	1	0	1	0
Area 10 Sur I	19	20	14	18	9	8	10	8	5	2	3	1	7	2
Parla	10	13	4	8	4	2	8	4	2	0	0	0	4	1
Getafe	9	7	10	10	5	6	2	4	3	2	3	1	3	1
Area 11 Sur II	36	55	31	39	42	31	20	15	17	8	11	7	4	3
Aranjuez	7	9	4	8	6	3	3	1	5	3	1	0	0	1
Arganzuela	8	15	6	8	12	10	6	5	2	0	4	0	0	1
Villaverde	6	6	6	6	7	9	1	2	2	0	1	2	0	0
Carabanchel	9	15	9	14	9	5	5	4	5	4	4	2	3	1
Usera	6	10	6	3	8	4	5	3	3	1	1	3	1	0

NACIDOS VIVOS DE MADRES RESIDENTES, CLASIFICADOS POR EDAD CUMPLIDA Y AÑO DE NACIMIENTO DE LA MADRE, SEGUN MUNICIPIOS, ESTRATOS DE POBLACION Y AMBITOS GEOGRAFICOS DE RESIDENCIA DE LA MADRE {R/R} (CONT.)

	EDAD CUMPLIDA Y AÑO DE NACIMIENTO DE LA MADRE										
	44		45		46		47		48		50 y más
	1947	1946	1946	1945	1945	1944	1944	1943	1943	1942	1940 y anter.
TOTAL RESIDENTES EN LA CM	24	18	17	3	10	3	2	0	1	1	1
MUNICIPIOS											
Acebeda (La)	0	0	0	0	0	0	0	0	0	0	0
Ajalvir	0	0	0	0	0	0	0	0	0	0	0
Alameda del Valle	0	0	0	0	0	0	0	0	0	0	0
Alamo (El)	0	0	0	0	0	0	0	0	0	0	0
Alcalá de Henares	2	0	0	1	0	0	0	0	0	0	0
Alcobendas	0	0	0	0	0	0	0	0	0	0	0
Alcorcón	0	1	0	0	0	0	0	0	0	0	0
Aldea del Fresno	0	0	0	0	0	0	0	0	0	0	0
Algete	0	0	0	0	0	0	0	0	0	0	0
Alpedrete	0	0	0	0	0	0	0	0	0	0	0
Ambite	0	0	0	0	0	0	0	0	0	0	0
Anchuelo	0	0	0	0	0	0	0	0	0	0	0
Aranjuez	0	0	1	0	0	0	0	0	1	0	0
Arganda del Rey	0	0	0	0	0	0	0	0	0	0	0
Arroyomolinos	0	0	0	0	0	0	0	0	0	0	0
Becerril de la Sierra	0	0	0	0	0	0	0	0	0	0	0
Belmonte de Tajo	0	0	0	0	0	0	0	0	0	0	0
Berruco (El)	0	0	0	0	0	0	0	0	0	0	0
Boadilla del Monte	0	1	0	0	0	0	0	0	0	0	0
Boalo (El)	0	0	0	0	0	0	0	0	0	0	0
Braojos	0	0	0	0	0	0	0	0	0	0	0
Brea de Tajo	0	0	0	0	0	0	0	0	0	0	0
Brunete	0	0	0	0	0	0	0	0	0	0	0
Buitrago del Lozoya	0	0	0	0	0	0	0	0	0	0	0
Bustarviejo	0	0	0	0	0	0	0	0	0	0	0
Cabanillas de la Sierra	0	0	0	0	0	0	0	0	0	0	0
Cabrera (La)	0	0	0	0	0	0	0	0	0	0	0
Cadalso de los Vidrios	0	0	0	0	0	0	0	0	0	0	0
Camarma de Esteruelas	0	0	0	0	0	0	0	0	0	0	0
Campo Real	0	0	0	0	0	0	0	0	0	0	0
Canencia	0	0	0	0	0	0	0	0	0	0	0
Carabaña	0	0	0	0	0	0	0	0	0	0	0
Casarrubuelos	0	0	0	0	0	0	0	0	0	0	0
Cenicientos	0	0	0	0	0	0	0	0	0	0	0
Cercedilla	0	0	0	0	0	0	0	0	0	0	0
Cervera de Buitrago	0	0	0	0	0	0	0	0	0	0	0
Ciempozuelos	0	0	0	0	0	0	0	0	0	0	0
Cobaña	0	0	0	0	0	0	0	0	0	0	0
Colmenar de Oreja	0	0	0	0	0	0	0	0	0	0	0
Colmenar del Arroyo	0	0	0	0	0	0	0	0	0	0	0
Colmenar Viejo	0	0	0	0	0	0	0	0	0	0	0
Colmenarejo	0	0	0	0	0	0	0	0	0	0	0
Collado-Mediano	0	0	0	0	0	0	0	0	0	0	0
Collado Villalba	0	0	0	0	0	0	0	0	0	0	0
Corpa	0	0	0	0	0	0	0	0	0	0	0
Costlada	1	0	0	0	0	0	0	0	0	0	0
Cubas	0	0	0	0	0	0	0	0	0	0	0
Chapinería	0	0	0	0	0	0	0	0	0	0	0
Chinchón	0	0	0	0	0	0	0	0	0	0	0
Daganzo de Arriba	0	0	0	0	0	0	0	0	0	0	0
Escorial (El)	0	0	0	0	0	0	0	0	0	0	0
Estremera	0	0	0	0	0	0	0	0	0	0	0
Fresnedillas	0	0	0	0	0	0	0	0	0	0	0
Fuenlabrada	0	0	0	0	1	0	0	0	0	0	0
Fuente el Saz de Jarama	0	1	0	0	0	1	0	0	0	0	0
Fuentidueña de Tajo	0	0	0	0	0	0	0	0	0	0	0
Galapagar	0	0	0	0	0	0	0	0	0	0	0
Garganta de los Montes	0	0	0	0	0	0	0	0	0	0	0
Gascones	0	0	0	0	0	0	0	0	0	0	0
Getafe	2	0	0	0	0	0	0	0	0	0	0
Griñón	0	0	0	0	0	0	0	0	0	0	0

NACIDOS VIVOS DE MADRES RESIDENTES, CLASIFICADOS POR EDAD CUMPLIDA Y AÑO DE NACIMIENTO DE LA MADRE, SEGUN MUNICIPIOS, ESTRATOS DE POBLACION Y AMBITOS GEOGRAFICOS DE RESIDENCIA DE LA MADRE {R/R} (CONT.)

	EDAD CUMPLIDA Y AÑO DE NACIMIENTO DE LA MADRE										
	44		45		46		47		48		50 y más
	1947	1946	1946	1945	1945	1944	1944	1943	1943	1942	1940 y anter.
Guadalix de la Sierra	0	0	0	0	0	0	0	0	0	0	0
Guadarrama	0	0	0	0	0	0	0	0	0	0	0
Horcajo de la Sierra	0	0	0	0	0	0	0	0	0	0	0
Horcajuelo de la Sierra	0	0	0	0	0	0	0	0	0	0	0
Hoyo de Manzanares	0	0	0	0	0	0	0	0	0	0	0
Humanes de Madrid	0	0	0	0	0	0	0	0	0	0	0
Leganés	1	0	1	0	1	0	0	0	0	0	0
Loeches	0	0	0	0	0	0	0	0	0	0	0
Lozoya	0	0	0	0	0	0	0	0	0	0	0
Lozoyuela-Navas-Sieteiglesias	0	0	0	0	0	0	0	0	0	0	0
Madrid	14	12	12	1	6	2	1	0	0	1	1
Majadahonda	0	0	0	0	0	0	0	0	0	0	0
Manzanares el Real	0	0	0	0	0	0	0	0	0	0	0
Meco	0	0	0	0	0	0	0	0	0	0	0
Mejorada del Campo	0	0	1	0	0	0	0	0	0	0	0
Miraflores de la Sierra	0	0	0	0	0	0	0	0	0	0	0
Molar (El)	0	0	0	0	0	0	0	0	0	0	0
Molinos (Los)	0	0	0	0	0	0	0	0	0	0	0
Montejo de la Sierra	0	0	0	0	0	0	0	0	0	0	0
Moraleja de Enmedio	0	0	0	0	0	0	0	0	0	0	0
Moralzarzal	0	0	0	0	0	0	0	0	0	0	0
Morata de Tajuña	0	0	0	0	0	0	0	0	0	0	0
Móstoles	2	1	0	0	0	0	0	0	0	0	0
Navacerrada	0	0	0	0	0	0	0	0	0	0	0
Navalafuente	0	0	0	0	0	0	0	0	0	0	0
Navalagamella	0	0	0	0	0	0	0	0	0	0	0
Navalcarnero	0	0	0	0	0	0	0	0	0	0	0
Navas del Rey	0	0	0	1	0	0	0	0	0	0	0
Nuevo Baztán	0	0	0	0	0	0	0	0	0	0	0
Olmeda de las Fuentes	0	0	0	0	0	0	0	0	0	0	0
Orusco	0	0	0	0	0	0	0	0	0	0	0
Paracuellos de Jarama	0	0	0	0	0	0	0	0	0	0	0
Parla	0	0	0	0	0	0	0	0	0	0	0
Patones	0	0	0	0	0	0	0	0	0	0	0
Pedrezuela	0	0	0	0	0	0	0	0	0	0	0
Pelayos de la Presa	0	0	0	0	0	0	0	0	0	0	0
Perales de Tajuña	0	0	0	0	0	0	0	0	0	0	0
Pezuela de las Torres	0	0	0	0	0	0	0	0	0	0	0
Pinto	0	0	0	0	0	0	0	0	0	0	0
Piñuecar	0	0	0	0	0	0	0	0	0	0	0
Pozuelo de Alarcón	0	0	0	0	0	0	0	0	0	0	0
Pozuelo del Rey	0	0	0	0	0	0	0	0	0	0	0
Puentes Viejas	0	0	0	0	0	0	0	0	0	0	0
Quijorna	0	0	0	0	0	0	0	0	0	0	0
Rascafría	0	0	0	0	0	0	0	0	0	0	0
Redueña	0	0	0	0	0	0	0	0	0	0	0
Ribatejada	0	0	0	0	0	0	0	0	0	0	0
Rivas-Vaciamadrid	0	0	0	0	0	0	0	0	0	0	0
Robledo de Chavela	0	0	0	0	0	0	1	0	0	0	0
Rozas de Madrid (Las)	0	1	1	0	1	0	0	0	0	0	0
Rozas de Puerto Real	0	0	0	0	0	0	0	0	0	0	0
San Agustín de Guadalix	0	0	0	0	0	0	0	0	0	0	0
San Fernando de Henares	0	0	0	0	0	0	0	0	0	0	0
San Lorenzo del Escorial	1	0	0	0	0	0	0	0	0	0	0
San Martín de la Vega	0	1	0	0	0	0	0	0	0	0	0
San Martín de Valdeiglesias	0	0	0	0	0	0	0	0	0	0	0
San Sebastián de los Reyes	0	0	0	0	0	0	0	0	0	0	0
Santa María de la Alameda	0	0	0	0	0	0	0	0	0	0	0
Santorcaz	0	0	0	0	0	0	0	0	0	0	0
Santos de la Humosa (Los)	0	0	0	0	0	0	0	0	0	0	0
Serranillos del Valle	0	0	0	0	0	0	0	0	0	0	0
Sevilla la Nueva	0	0	0	0	0	0	0	0	0	0	0
Soto del Real	0	0	0	0	0	0	0	0	0	0	0
Talamanca de Jarama	0	0	0	0	0	0	0	0	0	0	0

NACIDOS VIVOS DE MADRES RESIDENTES, CLASIFICADOS POR EDAD CUMPLIDA Y AÑO DE NACIMIENTO DE LA MADRE, SEGUN MUNICIPIOS, ESTRATOS DE POBLACION Y AMBITOS GEOGRAFICOS DE RESIDENCIA DE LA MADRE {R/R} (CONT.)

	EDAD CUMPLIDA Y AÑO DE NACIMIENTO DE LA MADRE										
	44		45		46		47		48		50 y más
	1947	1946	1946	1945	1945	1944	1944	1943	1943	1942	1940 y anter.
MUNICIPIOS (CONCL.)											
Tielmes	0	0	0	0	0	0	0	0	0	0	0
Titulcia	0	0	0	0	0	0	0	0	0	0	0
Torrejón de Ardoz	0	0	1	0	0	0	0	0	0	0	0
Torrejón de la Calzada	0	0	0	0	1	0	0	0	0	0	0
Torrejón de Velasco	0	0	0	0	0	0	0	0	0	0	0
Torrelaguna	0	0	0	0	0	0	0	0	0	0	0
Torrelodones	0	0	0	0	0	0	0	0	0	0	0
Torres de la Alameda	0	0	0	0	0	0	0	0	0	0	0
Tres Cantos	0	0	0	0	0	0	0	0	0	0	0
Valdaracete	0	0	0	0	0	0	0	0	0	0	0
Valdeavero	0	0	0	0	0	0	0	0	0	0	0
Valdelaguna	0	0	0	0	0	0	0	0	0	0	0
Valdemanco	0	0	0	0	0	0	0	0	0	0	0
Valdemaqueda	0	0	0	0	0	0	0	0	0	0	0
Valdemorillo	0	0	0	0	0	0	0	0	0	0	0
Valdemoro	1	0	0	0	0	0	0	0	0	0	0
Valdeolmos	0	0	0	0	0	0	0	0	0	0	0
Valdepiélagos	0	0	0	0	0	0	0	0	0	0	0
Valdetorres de Jarama	0	0	0	0	0	0	0	0	0	0	0
Valdilecha	0	0	0	0	0	0	0	0	0	0	0
Valverde de Alcalá	0	0	0	0	0	0	0	0	0	0	0
Velilla de San Antonio	0	0	0	0	0	0	0	0	0	0	0
Vellón (El)	0	0	0	0	0	0	0	0	0	0	0
Venturada	0	0	0	0	0	0	0	0	0	0	0
Villa del Prado	0	0	0	0	0	0	0	0	0	0	0
Villacañeros	0	0	0	0	0	0	0	0	0	0	0
Villalbilla	0	0	0	0	0	0	0	0	0	0	0
Villamanrique de Tajo	0	0	0	0	0	0	0	0	0	0	0
Villamanta	0	0	0	0	0	0	0	0	0	0	0
Villamantilla	0	0	0	0	0	0	0	0	0	0	0
Villanueva de la Cañada	0	0	0	0	0	0	0	0	0	0	0
Villanueva de Perales	0	0	0	0	0	0	0	0	0	0	0
Villanueva del Pardillo	0	0	0	0	0	0	0	0	0	0	0
Villar del Olmo	0	0	0	0	0	0	0	0	0	0	0
Villarejo de Salván	0	0	0	0	0	0	0	0	0	0	0
Villaviciosa de Odón	0	0	0	0	0	0	0	0	0	0	0
Villavieja del Lozoya	0	0	0	0	0	0	0	0	0	0	0
Zarzalejo	0	0	0	0	0	0	0	0	0	0	0
ESTRATOS DE POBLACION											
Menos de 101	0	0	0	0	0	0	0	0	0	0	0
De 101 a 500	0	0	0	0	0	0	0	0	0	0	0
De 501 a 1.000	0	0	0	0	0	0	0	0	0	0	0
De 1.001 a 2.000	0	0	0	1	1	0	1	0	0	0	0
De 2.001 a 5.000	0	1	0	0	0	1	0	0	0	0	0
De 5.001 a 10.000	1	1	0	0	0	0	0	0	0	0	0
De 10.001 a 20.000	1	1	1	0	0	0	0	0	0	0	0
De 20.001 a 50.000	0	1	2	0	1	0	0	0	1	0	0
De 50.001 a 100.000	1	0	1	0	0	0	0	0	0	0	0
De 100.001 a 200.000	7	2	1	1	2	0	0	0	0	0	0
Más de 200.000	14	12	12	1	6	2	1	0	0	1	1
AMBITOS GEOGRAFICOS											
Area Metropolitana	22	16	16	2	9	2	1	0	0	1	1
Madrid	14	12	12	1	6	2	1	0	0	1	1
Corona Metropolitana	8	4	4	1	3	0	0	0	0	0	0
Norte	0	0	0	0	0	0	0	0	0	0	0
Sur	5	2	1	0	2	0	0	0	0	0	0
Este	3	0	2	1	0	0	0	0	0	0	0
Oeste	0	2	1	0	1	0	0	0	0	0	0
Municipios no metropolitanos	2	2	1	1	1	1	1	0	1	0	0

NACIDOS VIVOS DE MADRES RESIDENTES, CLASIFICADOS POR EDAD CUMPLIDA Y AÑO DE NACIMIENTO DE LA MADRE, SEGUN MUNICIPIOS, ESTRATOS DE POBLACION Y AMBITOS GEOGRAFICOS DE RESIDENCIA DE LA MADRE {R/R} (CONT.)

	EDAD CUMPLIDA Y AÑO DE NACIMIENTO DE LA MADRE										
	44		45		46		47		48		50 y más
	1947	1946	1946	1945	1945	1944	1944	1943	1943	1942	1940 y anter.
DISTRITOS Y BARRIOS DEL MUNICIPIO DE MADRID											
Centro	0	0	0	0	0	0	0	0	0	0	0
Palacio	0	0	0	0	0	0	0	0	0	0	0
Embajadores	0	0	0	0	0	0	0	0	0	0	0
Cortes	0	0	0	0	0	0	0	0	0	0	0
Justicia	0	0	0	0	0	0	0	0	0	0	0
Universidad	0	0	0	0	0	0	0	0	0	0	0
Sol	0	0	0	0	0	0	0	0	0	0	0
Arganzuela	1	1	0	0	0	0	0	0	0	0	0
Imperial	0	0	0	0	0	0	0	0	0	0	0
Acacias	0	0	0	0	0	0	0	0	0	0	0
Chopera	1	1	0	0	0	0	0	0	0	0	0
Legazpi	0	0	0	0	0	0	0	0	0	0	0
Delicias	0	0	0	0	0	0	0	0	0	0	0
Palos de Moguer	0	0	0	0	0	0	0	0	0	0	0
Atocha	0	0	0	0	0	0	0	0	0	0	0
Retiro	0	1	1	0	0	0	0	0	0	0	0
Pacífico	0	0	0	0	0	0	0	0	0	0	0
Adelfas	0	1	1	0	0	0	0	0	0	0	0
Estrella	0	0	0	0	0	0	0	0	0	0	0
Ibiza	0	0	0	0	0	0	0	0	0	0	0
Jardín	0	0	0	0	0	0	0	0	0	0	0
Niño Jesús	0	0	0	0	0	0	0	0	0	0	0
Salamanca	2	1	1	0	2	0	0	0	0	0	0
Recoletos	0	0	0	0	0	0	0	0	0	0	0
Goya	0	1	0	0	1	0	0	0	0	0	0
Fuente del Berro	0	0	0	0	0	0	0	0	0	0	0
Guindalera	0	0	0	0	0	0	0	0	0	0	0
Lista	1	0	0	0	0	0	0	0	0	0	0
Castellana	1	0	1	0	1	0	0	0	0	0	0
Chamartín	0	0	0	0	0	0	0	0	0	1	0
El Viso	0	0	0	0	0	0	0	0	0	0	0
Prosperidad	0	0	0	0	0	0	0	0	0	1	0
Ciudad Jardín	0	0	0	0	0	0	0	0	0	0	0
Hispanoamérica	0	0	0	0	0	0	0	0	0	0	0
Nueva España	0	0	0	0	0	0	0	0	0	0	0
Castilla	0	0	0	0	0	0	0	0	0	0	0
Tetuán	0	0	1	0	0	0	0	0	0	0	0
Bellas Vistas	0	0	0	0	0	0	0	0	0	0	0
Cuatro Caminos	0	0	1	0	0	0	0	0	0	0	0
Castillejos	0	0	0	0	0	0	0	0	0	0	0
Almenara	0	0	0	0	0	0	0	0	0	0	0
Valdeacederas	0	0	0	0	0	0	0	0	0	0	0
Berruete	0	0	0	0	0	0	0	0	0	0	0
Chamberí	0	1	0	0	1	1	0	0	0	0	0
Gaztambide	0	0	0	0	0	0	0	0	0	0	0
Arapiles	0	0	0	0	1	0	0	0	0	0	0
Trafalgar	0	0	0	0	0	0	0	0	0	0	0
Almagro	0	0	0	0	0	1	0	0	0	0	0
Ríos Rosas	0	0	0	0	0	0	0	0	0	0	0
Vallehermoso	0	1	0	0	0	0	0	0	0	0	0
Fuencarral-El Pardo	1	3	0	0	2	0	0	0	0	0	0
El Pardo	0	0	0	0	0	0	0	0	0	0	0
Fuente Arreina	0	0	0	0	0	0	0	0	0	0	0
Peña Grande	1	0	0	0	1	0	0	0	0	0	0
El Pilar	0	1	0	0	1	0	0	0	0	0	0
La Paz	0	1	0	0	0	0	0	0	0	0	0

NACIDOS VIVOS DE MADRES RESIDENTES, CLASIFICADOS POR EDAD CUMPLIDA Y AÑO DE NACIMIENTO DE LA MADRE, SEGUN MUNICIPIOS, ESTRATOS DE POBLACION Y AMBITOS GEOGRAFICOS DE RESIDENCIA DE LA MADRE {R/R} (CONT.)

	EDAD CUMPLIDA Y AÑO DE NACIMIENTO DE LA MADRE										
	44		45		46		47		48		50 y más
	1947	1946	1946	1945	1945	1944	1944	1943	1943	1942	1940 y anter.
DISTRITOS Y BARRIOS DEL MUNICIPIO DE MADRID (CONT.)											
Fuencarral-El Pardo (Concl.)											
Valverde	0	0	0	0	0	0	0	0	0	0	0
Mirasierra	0	1	0	0	0	0	0	0	0	0	0
El Goloso	0	0	0	0	0	0	0	0	0	0	0
Moncloa-Aravaca	1	1	1	0	0	0	0	0	0	0	0
Casa de Campo	0	0	0	0	0	0	0	0	0	0	0
Argüelles	0	1	0	0	0	0	0	0	0	0	0
Ciudad Universitaria	0	0	0	0	0	0	0	0	0	0	0
Valdezarza	1	0	1	0	0	0	0	0	0	0	0
Vaidemarlín	0	0	0	0	0	0	0	0	0	0	0
El Plantío	0	0	0	0	0	0	0	0	0	0	0
Aravaca	0	0	0	0	0	0	0	0	0	0	0
Latina	2	0	0	0	0	0	0	0	0	0	0
Los Cármenes	0	0	0	0	0	0	0	0	0	0	0
Puerta del Ángel	0	0	0	0	0	0	0	0	0	0	0
Lucero	0	0	0	0	0	0	0	0	0	0	0
Aluche	1	0	0	0	0	0	0	0	0	0	0
Campamento	0	0	0	0	0	0	0	0	0	0	0
Las Águilas	1	0	0	0	0	0	0	0	0	0	0
Carabanchel	0	1	1	1	0	0	0	0	0	0	1
Comillas	0	0	0	0	0	0	0	0	0	0	0
Opánel	0	1	0	0	0	0	0	0	0	0	0
San Isidro	0	0	0	0	0	0	0	0	0	0	0
Vista Alegre	0	0	0	1	0	0	0	0	0	0	0
Puerta Bonita	0	0	0	0	0	0	0	0	0	0	1
Buenavista	0	0	0	0	0	0	0	0	0	0	0
Abrantes	0	0	1	0	0	0	0	0	0	0	0
Usera	2	0	1	0	0	0	0	0	0	0	0
Orcasitas	0	0	0	0	0	0	0	0	0	0	0
Orcasur	0	0	0	0	0	0	0	0	0	0	0
San Fermín	0	0	1	0	0	0	0	0	0	0	0
Almendrales	1	0	0	0	0	0	0	0	0	0	0
Moscardó	0	0	0	0	0	0	0	0	0	0	0
Zofío	0	0	0	0	0	0	0	0	0	0	0
Pradolongo	1	0	0	0	0	0	0	0	0	0	0
Puente de Vallecas	1	1	0	0	0	0	0	0	0	0	0
Entrevías	0	0	0	0	0	0	0	0	0	0	0
San Diego	0	1	0	0	0	0	0	0	0	0	0
Palomeras Bajas	0	0	0	0	0	0	0	0	0	0	0
Palomeras Sureste	0	0	0	0	0	0	0	0	0	0	0
Portazgo	1	0	0	0	0	0	0	0	0	0	0
Numancia	0	0	0	0	0	0	0	0	0	0	0
Moratalaz	0	0	0	0	0	0	0	0	0	0	0
Pavones	0	0	0	0	0	0	0	0	0	0	0
Marroquina	0	0	0	0	0	0	0	0	0	0	0
Media Legua	0	0	0	0	0	0	0	0	0	0	0
Fontarrón	0	0	0	0	0	0	0	0	0	0	0
Vinateros	0	0	0	0	0	0	0	0	0	0	0
Ciudad Lineal	3	2	1	0	0	0	0	0	0	0	0
Ventas	2	0	0	0	0	0	0	0	0	0	0
Pueblo Nuevo	0	0	0	0	0	0	0	0	0	0	0
Quintana	0	0	1	0	0	0	0	0	0	0	0
Concepción	1	0	0	0	0	0	0	0	0	0	0
San Pascual	0	0	0	0	0	0	0	0	0	0	0
San Juan Bautista	0	1	0	0	0	0	0	0	0	0	0
Colina	0	0	0	0	0	0	0	0	0	0	0
Atalaya	0	0	0	0	0	0	0	0	0	0	0

NACIDOS VIVOS DE MADRES RESIDENTES, CLASIFICADOS POR EDAD CUMPLIDA Y AÑO DE NACIMIENTO DE LA MADRE, SEGUN MUNICIPIOS, ESTRATOS DE POBLACION Y AMBITOS GEOGRAFICOS DE RESIDENCIA DE LA MADRE {R/R} (CONT.)

	EDAD CUMPLIDA Y AÑO DE NACIMIENTO DE LA MADRE										
	44		45		46		47		48		50 y más
	1947	1946	1946	1945	1945	1944	1944	1943	1943	1942	1940 y anter.
DISTRITOS Y BARRIOS DEL MUNICIPIO DE MADRID (CONCL.)											
Ciudad Lineal (Concl.)											
Costillares	0	1	0	0	0	0	0	0	0	0	0
Hortaleza	1	0	2	0	1	0	1	0	0	0	0
Palomas	0	0	0	0	0	0	0	0	0	0	0
Piovera	1	0	0	0	0	0	0	0	0	0	0
Canillas	0	0	0	0	0	0	0	0	0	0	0
Pinar del Rey	0	0	2	0	1	0	0	0	0	0	0
Apóstol Santiago	0	0	0	0	0	0	1	0	0	0	0
Valdefuentes	0	0	0	0	0	0	0	0	0	0	0
Villaverde	0	0	2	0	0	1	0	0	0	0	0
San Andrés	0	0	1	0	0	1	0	0	0	0	0
San Cristóbal	0	0	1	0	0	0	0	0	0	0	0
Butarque	0	0	0	0	0	0	0	0	0	0	0
Los Rosales	0	0	0	0	0	0	0	0	0	0	0
Los Angeles	0	0	0	0	0	0	0	0	0	0	0
Villa de Vallecas	0	0	0	0	0	0	0	0	0	0	0
Casco Histórico	0	0	0	0	0	0	0	0	0	0	0
Santa Eugenia	0	0	0	0	0	0	0	0	0	0	0
Vicálvaro	0	0	0	0	0	0	0	0	0	0	0
Casco Histórico	0	0	0	0	0	0	0	0	0	0	0
Ambroz	0	0	0	0	0	0	0	0	0	0	0
San Blas	0	0	1	0	0	0	0	0	0	0	0
Simancas	0	0	0	0	0	0	0	0	0	0	0
Hellín	0	0	0	0	0	0	0	0	0	0	0
Amposta	0	0	0	0	0	0	0	0	0	0	0
Arcos	0	0	0	0	0	0	0	0	0	0	0
Rosas	0	0	0	0	0	0	0	0	0	0	0
Rejas	0	0	0	0	0	0	0	0	0	0	0
Canillejas	0	0	1	0	0	0	0	0	0	0	0
El Salvador	0	0	0	0	0	0	0	0	0	0	0
Barajas	0	0	0	0	0	0	0	0	0	0	0
Casco Histórico	0	0	0	0	0	0	0	0	0	0	0
Alameda de Osuna	0	0	0	0	0	0	0	0	0	0	0
Aeropuerto	0	0	0	0	0	0	0	0	0	0	0
Timón	0	0	0	0	0	0	0	0	0	0	0
Corralejos	0	0	0	0	0	0	0	0	0	0	0
AREAS Y DISTRITOS DE SALUD											
Area 1 Sur-Este	1	2	1	0	0	0	0	0	0	0	0
Arganda	0	0	0	0	0	0	0	0	0	0	0
Moratalaz	0	0	0	0	0	0	0	0	0	0	0
Retiro	0	1	1	0	0	0	0	0	0	0	0
Vallecas	1	1	0	0	0	0	0	0	0	0	0
Area 2 Centro-Norte	3	1	2	0	2	0	0	0	0	1	0
Coslada	1	0	1	0	0	0	0	0	0	0	0
Salamanca	2	1	1	0	2	0	0	0	0	0	0
Chamartín	0	0	0	0	0	0	0	0	0	1	0
Area 3 Este	2	0	1	1	0	0	0	0	0	0	0
Alcalá Henares	2	0	0	1	0	0	0	0	0	0	0
Torrejón Ardoz	0	0	1	0	0	0	0	0	0	0	0

NACIDOS VIVOS DE MADRES RESIDENTES, CLASIFICADOS POR EDAD CUMPLIDA Y AÑO DE NACIMIENTO DE LA MADRE, SEGUN MUNICIPIOS, ESTRATOS DE POBLACION Y AMBITOS GEOGRAFICOS DE RESIDENCIA DE LA MADRE {R/R} (CONCL.)

	EDAD CUMPLIDA Y AÑO DE NACIMIENTO DE LA MADRE										
	44		45		46		47		48		50 y más
	1947	1946	1946	1945	1945	1944	1944	1943	1943	1942	1940 y anter.
AREAS Y DISTRITOS DE SALUD (CONCL.)											
Area 4 Noreste	4	2	4	0	1	0	1	0	0	0	0
Ciudad Lineal	3	2	1	0	0	0	0	0	0	0	0
San Blas	0	0	1	0	0	0	0	0	0	0	0
Hortaleza	1	0	2	0	1	0	1	0	0	0	0
Area 5 Norte	1	4	1	0	2	1	0	0	0	0	0
Alcobendas	0	1	0	0	0	1	0	0	0	0	0
Colmenar Viejo	0	0	0	0	0	0	0	0	0	0	0
Tetuán	0	0	1	0	0	0	0	0	0	0	0
Fuencarral	1	3	0	0	2	0	0	0	0	0	0
Area 6 Oeste	2	3	2	0	1	0	1	0	0	0	0
Majadahonda	0	2	1	0	1	0	0	0	0	0	0
Collado Villalba	1	0	0	0	0	0	1	0	0	0	0
Moncloa	1	1	1	0	0	0	0	0	0	0	0
Area 7 Centro-Oeste	2	1	0	0	1	1	0	0	0	0	0
Centro	0	0	0	0	0	0	0	0	0	0	0
Chamberí	0	1	0	0	1	1	0	0	0	0	0
Latina	2	0	0	0	0	0	0	0	0	0	0
Area 8 Sur-Oeste I	2	2	0	1	0	0	0	0	0	0	0
Móstoles	2	1	0	0	0	0	0	0	0	0	0
Alcorcón	0	1	0	0	0	0	0	0	0	0	0
Navalcarnero	0	0	0	1	0	0	0	0	0	0	0
Area 9 Sur-Oeste II	1	0	1	0	2	0	0	0	0	0	0
Leganés	1	0	1	0	1	0	0	0	0	0	0
Fuenlabrada	0	0	0	0	1	0	0	0	0	0	0
Area 10 Sur I	2	0	0	0	1	0	0	0	0	0	0
Parla	0	0	0	0	1	0	0	0	0	0	0
Getafe	2	0	0	0	0	0	0	0	0	0	0
Area 11 Sur II	4	3	5	1	0	1	0	0	1	0	1
Aranjuez	1	1	1	0	0	0	0	0	1	0	0
Arganzuela	1	1	0	0	0	0	0	0	0	0	0
Villaverde	0	0	2	0	0	1	0	0	0	0	0
Carabanchel	0	1	1	1	0	0	0	0	0	0	1
Usera	2	0	1	0	0	0	0	0	0	0	0

NACIDOS VIVOS DE MADRES RESIDENTES, CLASIFICADOS POR MES DE NACIMIENTO, SEGUN MUNICIPIOS, ESTRATOS DE POBLACION Y AMBITOS GEOGRAFICOS DE RESIDENCIA DE LA MADRE {R/R}

	MESES DEL AÑO												
	TODOS LOS MESES	Enero	Febrero	Marzo	Abril	Mayo	Junio	Julio	Agosto	Septiemb.	Octubre	Noviemb.	Diciembre
TOTAL RESIDENTES EN LA CM	49293	4164	3750	4073	4318	4551	4169	4130	3994	4178	4086	3825	4055
MUNICIPIOS													
Acebeda (La)	1	0	0	0	0	0	0	0	0	0	0	0	1
Ajalvir	23	1	3	1	2	3	2	2	4	0	2	2	1
Alameda del Valle	1	0	0	0	0	1	0	0	0	0	0	0	0
Alamo (El)	28	3	3	0	3	1	6	3	2	1	2	1	3
Alcalá de Henares	1839	164	123	145	169	153	170	169	138	166	155	134	153
Alcobendas	876	76	64	85	72	79	72	80	62	86	66	63	71
Alcorcón	955	83	75	92	80	93	89	79	54	73	79	72	86
Aldea del Fresno	10	2	0	3	1	1	1	0	0	0	0	0	2
Algete	177	19	14	18	16	15	13	13	14	12	11	15	17
Alpedrete	64	7	4	5	6	3	5	6	7	4	7	2	8
Ambite	2	0	0	0	0	0	1	0	1	0	0	0	0
Anchuelo	5	0	1	0	0	0	1	1	0	1	0	0	1
Aranjuez	358	27	28	38	32	30	27	30	35	19	21	27	44
Arganda del Rey	340	31	25	32	35	35	23	26	28	25	27	31	22
Arroyomolinos	16	1	2	1	2	2	0	2	2	1	1	1	1
Becerril de la Sierra	33	1	2	1	2	5	5	4	4	5	1	1	2
Belmonte de Tajo	14	4	2	0	1	0	1	1	0	0	1	1	3
Berrueco (El)	2	0	0	0	1	0	0	1	0	0	0	0	0
Boadilla del Monte	186	16	14	18	20	11	16	14	15	16	12	19	15
Boalo (El)	24	2	1	3	0	2	2	7	2	1	1	2	1
Braojos	1	0	0	0	1	0	0	0	0	0	0	0	0
Brea de Tajo	6	1	0	0	0	1	0	0	3	0	0	1	0
Brunete	31	1	3	1	3	2	3	1	5	3	1	3	5
Buitrago del Lozoya	15	5	1	0	1	3	1	0	0	0	0	3	1
Bustarviejo	11	0	1	2	1	1	2	0	0	1	2	1	0
Cabanillas de la Sierra	2	1	0	0	0	0	1	0	0	0	0	0	0
Cabrera (La)	9	0	3	0	0	1	1	1	1	0	0	1	1
Cadalso de los Vidrios	18	2	3	0	0	3	1	0	3	2	1	2	1
Camarma de Esteruelas	32	6	3	1	4	4	4	2	1	2	1	2	2
Campo Real	24	1	1	1	2	4	3	2	1	4	2	1	2
Canencia	3	1	0	0	0	1	0	0	0	0	1	0	0
Carabaña	11	0	3	0	1	0	2	0	1	1	2	1	0
Casarubuelos	9	0	1	3	1	0	0	0	1	1	1	1	0
Cenicientos	14	1	0	0	2	0	1	1	5	0	3	1	0
Cercedilla	62	7	0	7	7	6	4	5	6	3	6	5	6
Cervera de Buitrago	1	0	0	0	0	0	1	0	0	0	0	0	0
Ciempozuelos	128	9	10	8	7	13	14	13	16	12	11	7	8
Cobeña	28	2	6	3	3	3	1	1	5	1	1	0	2
Colmenar de Oreja	76	4	4	7	7	6	5	7	4	12	5	9	6
Colmenar del Arroyo	4	0	0	1	1	0	1	0	0	0	1	0	0
Colmenar Viejo	611	54	53	61	60	50	55	40	49	58	45	42	44
Colmenarejo	36	5	2	5	2	3	3	2	4	4	3	2	1
Collado-Mediano	40	1	5	9	6	4	1	3	1	1	6	2	1
Collado Villalba	459	34	27	44	36	38	35	39	34	43	37	40	52
Corpa	2	1	0	0	0	0	0	0	1	0	0	0	0
Coslada	942	79	90	72	95	108	73	83	53	75	57	71	86
Cubas	9	1	0	2	0	1	0	1	0	2	1	1	0
Chapinería	12	1	1	2	1	0	2	1	0	1	1	2	0
Chinchón	38	2	5	3	2	2	1	4	7	2	4	4	2
Daganzo de Arriba	18	0	2	3	2	2	0	1	4	1	1	1	1
Escorial (El)	108	8	5	11	8	8	11	8	8	13	14	7	7
Estremera	9	0	1	1	0	1	2	0	1	1	0	1	1
Fresnedillas	4	0	0	0	0	2	1	0	0	0	1	0	0
Fuenlabrada	2321	212	163	196	192	192	192	205	176	217	205	197	174
Fuente el Saz de Jarama	40	7	1	3	4	3	3	4	2	4	3	3	3
Fuentidueña de Tajo	18	2	1	1	0	1	3	3	2	2	3	0	0
Galápagar	176	19	14	11	18	15	12	12	17	22	15	8	13
Garganta de los Montes	4	2	0	1	0	0	1	0	0	0	0	0	0
Gascones	1	0	0	0	0	0	1	0	0	0	0	0	0
Getafe	1207	92	90	121	119	121	87	101	84	94	93	103	102
Grinón	28	1	2	4	2	3	3	4	0	3	2	2	2

NACIDOS VIVOS DE MADRES RESIDENTES, CLASIFICADOS POR MES DE NACIMIENTO, SEGUN MUNICIPIOS, ESTRATOS DE POBLACION Y AMBITOS GEOGRAFICOS DE RESIDENCIA DE LA MADRE {R/R} (CONT.)

	MESES DEL AÑO												
	TODOS LOS MESES	Enero	Febrero	Marzo	Abril	Mayo	Junio	Julio	Agosto	Septiemb.	Octubre	Noviemb.	Diciembre
Guadalix de la Sierra	17	1	1	1	0	2	3	2	0	2	3	1	1
Guadarrama	88	6	12	9	5	8	9	7	8	3	4	5	12
Horcajo de la Sierra	2	0	0	0	1	0	0	1	0	0	0	0	0
Horcajuelo de la Sierra	1	0	0	0	0	0	0	0	0	0	0	1	0
Hoyo de Manzanares	77	4	3	4	4	4	9	10	6	9	8	9	7
Humanes de Madrid	153	11	10	15	5	15	13	19	20	13	12	10	10
Leganés	1590	147	118	105	132	148	128	125	148	145	126	126	142
Loeches	26	0	2	3	5	2	1	2	4	1	1	2	3
Lozoya	3	0	0	0	0	0	0	1	1	0	0	1	0
Lozoyuela-Navas-Sieteiglesias	4	0	0	0	1	0	1	0	0	0	1	1	0
Madrid	26467	2250	2051	2141	2305	2519	2239	2208	2136	2204	2216	2046	2152
Majadahonda	398	25	23	31	38	28	40	30	27	38	43	40	35
Manzanares el Real	28	3	0	1	3	3	4	4	0	1	3	3	3
Meco	96	11	8	5	6	8	10	6	6	13	3	9	11
Mejorada del Campo	189	17	18	11	17	17	11	19	17	15	18	14	15
Miraflores de la Sierra	32	4	4	3	2	0	2	5	3	1	2	1	5
Molar (El)	31	3	4	2	2	3	3	1	2	4	3	3	1
Molinos (Los)	28	1	5	3	3	2	4	0	1	2	5	2	0
Montejo de la Sierra	2	0	0	0	0	1	0	0	0	0	0	0	1
Moraleja de Enmedio	13	0	1	1	2	2	2	0	0	1	1	2	1
Moralzarzal	25	2	2	1	0	4	3	2	1	2	1	3	4
Morata de Tajuña	65	2	5	4	5	8	3	6	7	7	8	6	4
Móstoles	2133	198	160	177	176	174	181	169	195	177	198	160	168
Navacerrada	13	2	1	1	0	0	1	2	0	2	1	2	1
Navalafuente	3	0	0	0	0	0	0	0	0	1	1	0	1
Navalagamella	9	1	0	1	1	0	0	1	1	0	2	1	1
Navalcarnero	115	11	5	12	8	14	9	8	9	11	11	8	9
Navas del Rey	14	0	0	1	3	2	2	0	0	1	0	2	3
Nuevo Baztán	11	2	1	3	1	0	0	2	0	0	1	1	0
Olmeda de las Fuentes	1	0	0	0	0	0	0	0	0	0	0	0	1
Orusco	8	2	1	1	1	0	0	1	1	1	0	0	0
Paracuellos de Jarama	49	4	6	5	3	3	6	4	5	1	4	4	4
Parla	609	55	58	76	72	65	63	40	51	35	38	27	29
Patones	1	0	0	0	0	0	0	0	0	0	0	0	1
Pedrezuela	5	1	0	0	1	0	0	0	2	0	0	0	1
Pelayos de la Presa	6	1	0	2	0	0	1	0	0	0	0	0	2
Perales de Tajuña	19	2	2	3	1	2	1	2	0	3	0	2	1
Pezuela de las Torres	4	0	1	0	0	1	2	0	0	0	0	0	0
Pinto	272	19	24	23	21	22	28	22	21	24	22	24	22
Piñuecar	1	1	0	0	0	0	0	0	0	0	0	0	0
Pozuelo de Alarcón	527	41	36	42	42	39	46	48	47	47	47	47	45
Pozuelo del Rey	3	1	0	0	1	0	0	0	0	0	0	0	1
Puentes Viejas	4	0	1	0	0	0	1	1	0	1	0	0	0
Quijorna	6	2	0	0	1	0	0	2	1	0	0	0	0
Rascafría	8	1	1	1	0	0	0	2	1	0	1	0	1
Redueña	1	0	0	0	0	0	0	0	0	0	1	0	0
Ribatejada	3	0	1	0	0	1	0	0	0	0	0	1	0
Rivas-Vaciamadrid	334	30	19	27	35	36	21	28	28	29	28	24	29
Robledo de Chavela	18	3	0	0	2	1	0	1	4	2	2	0	3
Rozas de Madrid (Las)	561	33	46	39	57	61	47	40	55	48	41	42	52
Rozas de Puerto Real	1	0	0	0	0	0	0	0	0	1	0	0	0
San Agustín de Guadalix	63	4	5	6	5	6	7	4	5	2	4	10	5
San Fernando de Henares	408	34	40	30	38	22	36	36	42	34	37	24	35
San Lorenzo del Escorial	95	9	0	7	10	9	4	11	8	7	4	12	14
San Martín de la Vega	94	9	9	7	9	5	6	7	8	12	5	8	9
San Martín de Valdeiglesias	57	0	5	2	7	8	7	8	4	5	6	2	3
San Sebastián de los Reyes	683	51	41	46	59	62	55	68	54	61	63	63	60
Santa María de la Alameda	7	0	0	1	1	0	1	0	0	2	2	0	0
Santorcaz	7	1	0	1	0	0	1	1	0	0	1	1	1
Santos de la Humosa (Los)	6	0	0	0	0	1	0	2	1	0	1	1	0
Serranillos del Valle	1	0	1	0	0	0	0	0	0	0	0	0	0
Sevilla la Nueva	10	2	1	0	1	0	1	1	2	1	0	1	0
Soto del Real	37	3	1	4	4	3	2	7	1	5	2	3	2
Talamanca de Jarama	12	1	1	1	0	0	2	0	1	2	0	1	3

NACIDOS VIVOS DE MADRES RESIDENTES, CLASIFICADOS POR MES DE NACIMIENTO, SEGUN MUNICIPIOS, ESTRATOS DE POBLACION Y AMBITOS GEOGRAFICOS DE RESIDENCIA DE LA MADRE {R/R} (CONT.)

	MESES DEL AÑO												
	TODOS LOS MESES	Enero	Febrero	Marzo	Abril	Mayo	Junio	Julio	Agosto	Septiemb.	Octubre	Noviemb.	Diciembre
MUNICIPIOS (CONCL.)													
Tielmes	27	1	3	4	2	0	4	7	2	2	1	0	1
Titulcia	4	1	0	0	0	0	1	0	1	0	0	0	1
Torrejón de Ardoz	1020	88	82	89	95	91	95	83	84	85	78	77	73
Torrejón de la Calzada	25	1	2	1	0	5	1	2	3	3	4	0	3
Torrejón de Velasco	18	1	3	2	0	0	4	5	1	1	0	0	1
Torrelaguna	23	2	2	2	4	6	0	2	3	0	0	1	1
Torreledones	113	7	11	10	12	14	4	8	8	12	9	10	8
Torres de la Alameda	40	3	1	4	4	4	2	1	8	3	2	3	5
Tres Cantos	93	0	0	0	5	7	4	10	13	11	18	11	14
Valdaracete	9	0	0	1	0	3	0	0	0	1	3	1	0
Valdeavero	8	0	1	2	0	1	1	0	0	1	0	1	1
Valdelaguna	4	0	0	0	1	0	0	0	1	0	2	0	0
Valdemanco	2	0	0	0	0	0	0	0	0	0	0	0	2
Valdemaqueda	4	0	0	1	0	0	0	0	0	1	2	0	0
Valdemorillo	33	3	0	0	2	4	3	3	4	5	1	3	5
Valdemoro	214	11	9	24	11	25	18	20	18	22	22	17	17
Valdeolmos	9	0	0	2	0	2	1	0	1	0	1	1	1
Valdepiélagos	3	0	0	1	0	0	0	0	0	1	1	0	0
Valdetorres de Jarama	21	1	1	5	1	2	0	1	3	1	4	1	1
Valdilecha	27	2	2	2	5	1	3	1	2	3	1	0	5
Valverde de Alcalá	3	0	0	0	0	0	1	1	0	0	0	0	1
Velilla de San Antonio	43	4	4	3	4	5	3	2	2	4	5	2	5
Vellón (El)	8	0	1	0	2	0	0	0	3	1	0	0	1
Venturada	3	0	0	0	0	1	1	0	0	0	0	1	0
Villa del Prado	48	3	3	4	3	0	5	4	3	4	5	9	5
Villaconejos	39	1	0	3	2	4	3	3	5	8	1	4	5
Villaalbilla	22	2	2	1	1	2	2	4	1	4	0	1	2
Villamanrique de Tajo	6	0	1	2	0	0	0	0	0	0	0	3	0
Villamanta	8	0	2	1	2	0	0	0	2	0	0	0	1
Villamantilla	3	0	0	2	0	0	0	0	0	0	0	1	0
Villanueva de la Cañada	66	3	2	4	8	5	5	4	6	8	8	6	7
Villanueva de Perales	5	1	0	0	1	0	0	0	0	0	1	1	1
Villanueva del Pardillo	41	3	2	6	7	4	5	4	3	1	2	3	1
Villar del Olmo	6	2	0	1	0	0	0	0	1	0	1	0	1
Villarejo de Salvanés	78	2	9	5	9	9	5	7	11	8	6	1	6
Villaviciosa de Odón	133	11	10	6	10	9	16	8	8	17	12	16	10
Villavieja del Lozoya	3	1	0	0	0	0	1	0	0	0	0	0	1
Zarzalejo	5	0	1	0	1	0	0	2	0	0	0	0	1

ESTRATOS DE POBLACION

Menos de 101	3	0	0	0	0	0	1	0	0	0	0	1	1
De 101 a 500	105	14	5	10	7	9	12	7	7	5	11	7	11
De 501 a 1.000	137	11	8	18	12	6	9	12	12	11	15	13	10
De 1.001 a 2.000	566	47	54	47	42	50	55	55	55	44	38	32	47
De 2.001 a 5.000	1312	100	92	106	117	113	115	109	117	113	103	108	119
De 5.001 a 10.000	1025	75	75	83	86	96	74	93	92	106	82	77	86
De 10.001 a 20.000	1569	124	99	124	129	147	122	133	138	145	143	131	134
De 20.001 a 50.000	3934	298	302	340	359	325	337	311	338	336	320	317	351
De 50.001 a 100.000	4130	349	335	368	393	405	358	354	304	342	302	301	319
De 100.001 a 200.000	10045	896	729	836	868	881	847	848	795	872	856	792	825
Más de 200.000	26467	2250	2051	2141	2305	2519	2239	2208	2136	2204	2216	2046	2152

AMBITOS GEOGRAFICOS

Area Metropolitana	44584	3790	3415	3652	3934	4126	3786	3720	3578	3772	3717	3460	3634
Madrid	26467	2250	2051	2141	2305	2519	2239	2208	2136	2204	2216	2046	2152
Corona Metropolitana	18117	1540	1364	1511	1629	1607	1547	1512	1442	1568	1501	1414	1482
Norte	2263	181	158	192	196	198	186	198	178	216	192	179	189
Sur	9087	806	688	790	792	815	768	741	729	765	761	709	723
Este	4824	420	382	382	456	435	415	424	369	409	382	350	400
Oeste	1943	133	136	147	185	159	178	149	166	178	166	176	170
Municipios no metropolitanos	4709	374	335	421	384	425	383	410	416	406	369	365	421

NACIDOS VIVOS DE MADRES RESIDENTES, CLASIFICADOS POR MES DE NACIMIENTO, SEGUN MUNICIPIOS, ESTRATOS DE POBLACION Y AMBITOS GEOGRAFICOS DE RESIDENCIA DE LA MADRE {R/R} (CONT.)

	MESES DEL AÑO												
	TODOS LOS MESES	Enero	Febrero	Marzo	Abril	Mayo	Junio	Julio	Agosto	Septiemb.	Octubre	Noviemb.	Diciembre
DISTRITOS Y BARRIOS DEL MUNICIPIO DE MADRID													
Centro	1245	108	89	94	95	118	106	106	103	110	120	113	83
Palacio	203	11	19	18	22	14	19	16	14	21	17	22	10
Embajadores	395	41	27	29	25	40	34	32	37	30	34	36	30
Cortes	109	9	5	10	8	17	7	8	7	10	16	5	7
Justicia	159	12	7	9	13	19	12	13	13	16	12	23	10
Universidad	300	25	25	22	24	24	25	30	20	29	34	24	18
Sol	79	10	6	6	3	4	9	7	12	4	7	3	8
Arganzuela	991	81	84	81	83	113	84	76	81	71	81	72	84
Imperial	165	11	17	10	21	23	12	10	12	10	16	13	10
Acacias	252	29	21	18	23	23	20	21	17	15	22	19	24
Chopera	163	9	11	13	12	20	16	12	18	14	9	14	15
Legazpi	36	4	1	2	4	4	5	5	3	2	1	1	4
Delicias	160	11	11	17	8	17	13	15	17	11	13	12	15
Palos de Moguer	209	15	23	21	15	25	18	10	14	19	20	13	16
Atocha	6	2	0	0	0	1	0	3	0	0	0	0	0
Retiro	963	84	72	74	80	86	84	86	69	81	95	62	90
Pacífico	269	23	22	25	20	26	23	25	17	23	29	14	22
Adelfas	150	10	13	12	16	11	14	14	11	10	13	14	12
Estrella	179	19	15	8	14	14	19	13	12	19	16	12	18
Ibiza	187	17	11	19	14	13	11	20	21	19	17	10	15
Jerónimos	65	7	3	5	7	7	5	7	1	5	8	4	6
Niño Jesús	113	8	8	5	9	15	12	7	7	5	12	8	17
Salamanca	1131	78	95	90	115	116	81	99	92	90	84	103	88
Recoletos	121	4	15	13	10	9	13	8	9	9	9	11	11
Goya	233	22	11	16	26	23	21	17	23	23	9	19	23
Fuente del Berro	168	13	15	14	15	19	11	18	13	13	13	11	13
Guindalera	317	16	26	25	36	36	24	25	25	24	22	36	22
Lista	142	16	15	10	13	16	4	16	6	8	13	15	10
Castellana	150	7	13	12	15	13	8	15	16	13	18	11	9
Chamartín	1471	123	116	114	137	150	119	135	93	127	121	112	124
El Viso	139	15	12	6	11	16	6	11	4	15	11	15	17
Prosperidad	415	41	33	37	36	35	37	42	25	41	34	27	27
Ciudad Jardín	170	12	14	10	16	16	15	23	7	12	18	14	13
Hispanoamérica	281	18	27	24	32	33	25	16	25	20	16	16	29
Nueva España	225	15	15	20	14	25	20	23	12	20	22	17	22
Castilla	241	22	15	17	28	25	16	20	20	19	20	23	16
Tetuán	1212	117	87	112	107	114	107	108	80	93	113	84	90
Bellas Vistas	219	15	20	20	13	25	14	26	12	21	21	16	16
Cuatro Caminos	275	23	12	19	32	33	27	26	19	18	29	18	19
Castillejos	181	18	14	22	13	20	13	12	14	14	14	13	14
Almenara	175	19	11	16	14	11	19	16	12	15	16	12	14
Valdeacederas	192	25	13	19	20	11	22	17	11	12	19	8	15
Berruete	170	17	17	16	15	14	12	11	12	13	14	17	12
Chamberí	1224	115	86	88	108	94	102	94	101	114	113	109	100
Gaztambide	195	23	10	14	19	19	16	8	23	17	18	15	13
Arapiles	229	26	20	20	16	14	22	22	14	26	19	17	13
Trafalgar	217	19	18	13	18	18	15	22	12	22	15	23	22
Almagro	178	12	11	14	17	9	11	19	18	18	15	16	18
Ríos Rosas	233	20	14	13	23	22	22	16	19	15	26	23	20
Vallehermoso	172	15	13	14	15	12	16	7	15	16	20	15	14
Fuencarral-El Pardo	1960	161	168	144	174	196	175	155	151	169	159	159	149
El Pardo	38	0	5	3	4	3	1	5	2	4	6	4	1
Fuente Arreina	34	5	7	1	5	4	1	2	2	1	2	1	3
Peña Grande	572	39	38	36	56	61	56	56	45	57	40	45	43
El Pilar	455	38	39	31	39	44	48	34	37	37	35	43	30
La Paz	412	36	34	35	34	41	34	28	25	40	38	30	37

NACIDOS VIVOS DE MADRES RESIDENTES, CLASIFICADOS POR MES DE NACIMIENTO, SEGUN MUNICIPIOS, ESTRATOS DE POBLACION Y AMBITOS GEOGRAFICOS DE RESIDENCIA DE LA MADRE {R/R} (CONT.)

	MESES DEL AÑO												
	TODOS LOS MESES	Enero	Febrero	Marzo	Abril	Mayo	Junio	Julio	Agosto	Septiemb.	Octubre	Noviemb.	Diciembre
DISTRITOS Y BARRIOS DEL MUNICIPIO DE MADRID (CONT.)													
Fuencarral-El Pardo (Concl.)													
Valverde	319	30	32	25	28	28	28	22	29	20	30	23	24
Mirasierra	122	12	13	12	8	14	7	7	11	10	7	12	9
El Goloso	8	1	0	1	0	1	0	1	0	0	1	1	2
Moncloa-Aravaca	898	81	73	63	77	85	91	69	78	78	65	67	71
Casa de Campo	87	4	7	4	5	10	12	9	11	9	5	5	6
Argüelles	186	17	15	13	21	15	14	14	11	23	11	19	13
Ciudad Universitaria	138	13	11	11	8	11	14	13	13	11	11	11	11
Valdezarza	336	34	26	25	28	33	35	20	29	27	27	19	33
Valdemarín	9	0	1	0	2	2	0	2	1	1	0	0	0
El Plantío	16	2	2	1	0	0	4	1	0	0	4	1	1
Aravaca	126	11	11	9	13	14	12	10	13	7	7	12	7
Latina	2012	171	141	157	196	189	138	193	146	167	192	149	173
Los Cármenes	101	6	5	6	5	12	7	6	12	10	8	8	16
Puerta del Ángel	378	30	28	28	34	33	26	39	20	27	41	31	41
Lucero	315	27	24	24	31	33	21	26	22	38	31	17	21
Aluche	607	55	45	53	52	58	43	57	38	47	62	47	50
Campamento	145	17	7	10	26	14	7	17	11	6	12	7	11
Las Águilas	466	36	32	36	48	39	34	48	43	39	38	39	34
Carabanchel	1927	171	163	155	149	184	156	146	170	160	147	149	177
Cornillas	237	18	25	20	16	23	16	24	17	20	15	21	22
Opañel	274	32	23	24	19	26	22	16	25	20	27	18	22
San Isidro	301	22	33	22	23	29	31	20	28	31	22	18	24
Vista Alegre	431	37	33	34	31	43	45	31	46	28	28	37	38
Puerta Bonita	237	21	12	12	22	21	18	22	24	23	20	18	24
Buenavista	225	23	21	23	18	17	9	22	15	21	15	18	23
Abrantes	222	18	16	20	20	25	15	11	17	17	20	19	24
Usera	999	81	75	86	90	96	96	83	83	86	79	63	81
Orcasitas	165	15	9	12	15	20	11	18	14	18	13	8	12
Orcasur	118	8	11	11	11	13	12	10	10	9	7	9	7
San Fermín	140	10	15	17	10	12	16	10	12	10	6	8	14
Almendrales	126	9	8	7	14	12	12	17	4	9	12	7	15
Moscardó	214	19	16	20	19	18	21	14	18	15	19	14	21
Zofío	87	4	5	7	4	6	11	6	9	11	13	9	2
Pradolongo	149	16	11	12	17	15	13	8	16	14	9	8	10
Puente de Vallecas	2381	193	188	204	215	215	210	210	201	182	203	175	185
Entrevías	433	36	23	32	48	35	39	40	37	42	34	39	28
San Diego	387	22	39	33	38	37	33	35	31	21	39	22	37
Palomeras Bajas	241	24	11	25	18	22	27	21	19	16	21	19	18
Palomeras Sureste	565	40	45	48	48	44	61	54	52	38	43	43	49
Portazgo	261	27	20	22	22	32	15	23	18	21	23	23	15
Numancia	494	44	50	44	41	45	35	37	44	44	43	29	38
Moratalaz	858	80	62	63	75	80	84	70	69	76	76	69	54
Pavones	111	11	11	6	16	12	13	8	10	8	7	4	5
Marroquina	245	18	20	23	15	19	27	23	20	22	21	19	18
Media Legua	168	12	11	12	15	17	12	18	11	22	11	21	6
Fontarrón	163	18	8	13	10	18	15	9	14	13	23	11	11
Vinateros	171	21	12	9	19	14	17	12	14	11	14	14	14
Ciudad Lineal	1944	177	166	150	178	195	162	150	144	172	151	146	153
Vertas	407	44	34	32	38	44	25	29	37	40	25	27	32
Pueblo Nuevo	475	38	38	29	42	42	47	35	48	38	38	38	42
Quintana	194	19	21	11	15	18	15	20	12	18	22	13	10
Concepción	198	14	16	14	26	22	23	14	10	18	10	21	10
San Pascual	222	20	22	27	19	14	20	18	13	15	18	10	26
San Juan Bautista	108	10	6	10	7	19	6	10	8	6	6	11	9
Colina	64	10	2	7	5	9	3	5	5	3	2	8	5
Atalaya	27	2	4	1	0	3	2	3	1	2	3	4	2

NACIDOS VIVOS DE MADRES RESIDENTES, CLASIFICADOS POR MES DE NACIMIENTO, SEGUN MUNICIPIOS, ESTRATOS DE POBLACION Y AMBITOS GEOGRAFICOS DE RESIDENCIA DE LA MADRE {R/R} (CONT.)

	MESES DEL AÑO												
	TODOS LOS MESES	Enero	Febrero	Marzo	Abril	Mayo	Junio	Julio	Agosto	Septiemb.	Octubre	Noviemb.	Diciembre
DISTRITOS Y BARRIOS DEL MUNICIPIO DE MADRID (CONCL.)													
Ciudad Lineal (Concl.)													
Costillares	249	20	23	19	26	24	21	16	10	32	27	14	17
Hortaleza	1344	102	95	116	123	128	126	106	111	104	98	111	124
Palomas	18	2	3	3	1	2	2	0	0	4	0	1	0
Plovera	35	2	3	3	1	4	4	1	6	3	4	1	3
Canillas	450	28	30	36	46	47	49	31	33	32	36	43	39
Pinar del Rey	557	46	43	40	53	50	46	48	50	38	40	45	58
Apóstol Santiago	112	8	5	12	8	9	8	8	7	17	10	10	10
Valdefuentes	172	16	11	22	14	16	17	18	15	10	8	11	14
Villaverde	1160	100	85	102	71	104	103	97	113	96	84	102	103
San Andrés	387	29	29	35	21	33	36	45	48	24	23	32	32
San Cristóbal	147	9	9	9	12	11	11	12	12	21	12	14	15
Butarque	68	7	4	6	3	9	8	3	5	8	5	5	5
Los Rosales	237	26	19	23	12	18	20	15	23	14	19	23	25
Los Angeles	321	29	24	29	23	33	28	22	25	29	25	28	26
Villa de Vallecas	819	73	64	72	67	84	61	70	73	69	60	61	65
Casco Histórico	344	27	33	25	25	35	29	26	28	25	31	30	30
Santa Eugenia	475	46	31	47	42	49	32	44	45	44	29	31	35
Vicálvaro	412	38	35	39	38	31	40	32	36	32	35	26	30
Casco Histórico	257	26	19	21	26	19	18	19	26	22	24	15	22
Ambroz	155	12	16	18	12	12	22	13	10	10	11	11	8
San Blas	1175	95	87	106	96	105	92	90	117	100	100	85	102
Simancas	193	21	14	11	12	13	20	18	17	22	21	12	12
Hellín	71	6	8	10	7	4	8	1	2	5	5	8	7
Amposta	86	5	9	6	4	5	6	9	9	10	9	3	11
Arcos	276	30	14	32	21	21	19	18	27	20	28	25	21
Rosas	78	6	10	11	11	4	1	8	8	4	4	6	5
Rejas	62	4	4	4	7	11	2	5	3	5	4	5	8
Canillejas	324	17	25	26	29	40	29	19	43	28	20	22	26
El Salvador	85	6	3	6	5	7	7	12	8	6	9	4	12
Barajas	341	21	20	31	31	36	22	33	25	27	40	29	26
Casco Histórico	69	6	4	5	7	6	4	8	5	6	8	8	2
Alameda de Osuna	174	12	9	15	17	19	13	15	14	11	21	14	14
Aeropuerto	21	1	2	3	0	4	1	4	1	3	0	0	2
Timón	61	2	4	6	6	6	4	6	4	6	6	5	6
Corralejos	16	0	1	2	1	1	0	0	1	1	5	2	2
AREAS Y DISTRITOS DE SALUD													
Area 1 Sur-Este	6477	553	499	543	579	599	552	556	541	528	554	469	504
Arganda	1044	85	78	91	104	103	73	88	93	88	85	76	80
Moratalaz	1270	118	97	102	113	111	124	102	105	108	111	95	84
Retiro	963	84	72	74	80	86	84	86	69	81	95	62	90
Vallecas	3200	266	252	276	282	299	271	280	274	251	263	236	250
Area 2 Centro-Norte	4184	335	363	320	406	418	323	374	299	345	322	326	353
Coslada	1582	134	152	116	154	152	123	140	114	128	117	111	141
Salamanca	1131	78	95	90	115	116	81	99	92	90	84	103	88
Chamartín	1471	123	116	114	137	150	119	135	93	127	121	112	124
Area 3 Este	3084	276	222	248	279	265	289	270	240	275	241	229	250
Alcalá Henares	2064	188	140	159	184	174	194	187	156	190	163	152	177
Torrejón Ardoz	1020	88	82	89	95	91	95	83	84	85	78	77	73

NACIDOS VIVOS DE MADRES RESIDENTES, CLASIFICADOS POR MES DE NACIMIENTO, SEGUN MUNICIPIOS, ESTRATOS DE POBLACION Y AMBITOS GEOGRAFICOS DE RESIDENCIA DE LA MADRE {R/R} (CONCL.)

	MESES DEL AÑO												
	TODOS LOS MESES	Enero	Febrero	Marzo	Abril	Mayo	Junio	Julio	Agosto	Septiemb.	Octubre	Noviemb.	Diciembre
AREAS Y DISTRITOS DE SALUD (CONCL.)													
Area 4 Noreste	4804	395	368	403	428	464	402	379	397	403	389	371	405
Ciudad Lineal	1944	177	166	150	178	195	162	150	144	172	151	146	153
San Blas	1175	95	87	106	96	105	92	90	117	100	100	85	102
Hortaleza	1685	123	115	147	154	164	148	139	136	131	138	140	150
Area 5 Norte	6175	529	474	516	537	576	531	526	472	521	517	484	492
Alcobendas	2178	185	160	188	182	201	180	190	173	182	174	179	184
Colmenar Viejo	825	66	59	72	74	65	69	73	68	77	71	62	69
Tetuán	1212	117	87	112	107	114	107	108	80	93	113	84	90
Fuencarral	1960	161	168	144	174	196	175	155	151	169	159	159	149
Area 6 Oeste	4211	325	293	335	379	365	368	338	359	381	350	341	377
Majadahonda	1816	124	126	141	176	150	162	143	159	161	154	160	160
Collado Villaalba	1497	120	94	131	126	130	115	126	122	142	131	114	146
Moncloa	898	81	73	63	77	85	91	69	78	78	65	67	71
Area 7 Centro-Oeste	4481	394	316	339	399	401	346	393	350	391	425	371	356
Centro	1245	108	89	94	95	118	106	106	103	110	120	113	83
Chamberí	1224	115	86	88	108	94	102	94	101	114	113	109	100
Latina	2012	171	141	157	196	189	138	193	146	167	192	149	173
Area 8 Sur-Oeste I	3574	319	268	305	299	305	323	282	287	294	320	278	294
Móstoles	2266	209	170	183	186	183	197	177	203	194	210	176	178
Alcorcón	955	83	75	92	80	93	89	79	54	73	79	72	86
Navalcarnero	353	27	23	30	33	29	37	26	30	27	31	30	30
Area 9 Sur-Oeste II	3911	359	281	301	324	340	320	330	324	362	331	323	316
Leganés	1590	147	118	105	132	148	128	125	148	145	126	126	142
Fuenlabrada	2321	212	163	196	192	192	192	205	176	217	205	197	174
Area 10 Sur I	2360	182	194	249	224	236	201	196	183	178	175	171	171
Parla	1153	90	104	128	105	115	114	95	99	84	82	68	69
Getafe	1207	92	90	121	119	121	87	101	84	94	93	103	102
Area 11 Sur II	6032	497	472	514	464	582	514	486	542	500	462	462	537
Aranjuez	955	64	65	90	71	85	75	84	95	87	71	76	92
Arganzuela	991	81	84	81	83	113	84	76	81	71	81	72	84
Villaverde	1160	100	85	102	71	104	103	97	113	96	84	102	103
Carabanchel	1927	171	163	155	149	184	156	146	170	160	147	149	177
Usera	999	81	75	86	90	96	96	83	83	86	79	63	81

NACIDOS VIVOS DE MADRES RESIDENTES, CLASIFICADOS POR GRUPOS DE GENERACIONES DEL PADRE, SEGUN FILIACION DEL NACIDO, ESTADO CIVIL, EDAD CUMPLIDA Y AÑO DE NACIMIENTO DE LA MADRE {R/R}

		GRUPOS DE GENERACIONES DEL PADRE										
		TODAS LAS GENERACIONES	1966 y posterior	1965 - 1961	1960 - 1956	1955 - 1951	1950 - 1946	1945 - 1941	1940 - 1936	1935 - 1931	1930 - 1926	1925 - 1921
EDAD CUMPLIDA Y AÑO DE NACIMIENTO DE LA MADRE												
A) TODOS LOS NACIDOS												
TODOS LOS AÑOS		49293	5017	15885	17775	7199	2468	661	195	68	19	6
Menos 15 1976 y post.		9	8	1	0	0	0	0	0	0	0	0
De	15 a 19	1494	1216	194	48	18	6	7	5	0	0	0
	15 1976	22	20	2	0	0	0	0	0	0	0	0
	15 1975	18	15	2	1	0	0	0	0	0	0	0
	16 1975	51	47	4	0	0	0	0	0	0	0	0
	16 1974	74	64	6	2	0	0	2	0	0	0	0
	17 1974	131	111	14	2	3	0	0	1	0	0	0
	17 1973	145	119	16	8	0	0	0	2	0	0	0
	18 1973	176	145	21	5	3	1	1	0	0	0	0
	18 1972	248	202	33	9	3	0	1	0	0	0	0
	19 1972	301	241	41	12	4	1	1	1	0	0	0
	19 1971	328	252	55	9	5	4	2	1	0	0	0
De	20 a 24	6856	2754	3134	737	146	63	15	5	1	1	0
	20 1971	377	278	70	18	6	4	0	1	0	0	0
	20 1970	418	275	100	29	10	4	0	0	0	0	0
	21 1970	517	325	141	36	9	3	3	0	0	0	0
	21 1969	543	300	181	47	8	7	0	0	0	0	0
	22 1969	609	300	244	43	17	5	0	0	0	0	0
	22 1968	634	273	282	63	10	5	1	0	0	0	0
	23 1968	749	291	349	82	14	8	3	1	0	1	0
	23 1967	875	240	507	107	16	4	1	0	0	0	0
	24 1967	1042	260	611	125	28	13	4	1	0	0	0
	24 1966	1092	212	649	187	28	10	3	2	1	0	0
De	25 a 29	19057	888	10232	6575	1005	243	71	26	13	1	3
	25 1966	1318	228	841	198	39	8	4	0	0	0	0
	25 1965	1465	133	963	306	49	7	6	1	0	0	0
	26 1965	1676	129	1102	357	66	13	3	3	3	0	0
	26 1964	1836	83	1153	485	78	25	7	4	0	0	1
	27 1964	2061	97	1257	573	101	23	7	3	0	0	0
	27 1963	2084	48	1193	709	93	29	8	1	3	0	0
	28 1963	2139	61	1120	797	111	37	11	2	0	0	0
	28 1962	2148	38	983	953	133	31	4	2	3	0	1
	29 1962	2163	38	907	1018	149	32	11	6	1	0	1
	29 1961	2167	33	713	1179	186	38	10	4	3	1	0
De	30 a 34	15863	129	2104	9267	3440	661	178	58	16	9	1
	30 1961	2130	35	607	1208	215	40	17	6	2	0	0
	30 1960	2023	17	358	1308	271	46	17	2	3	1	0
	31 1960	1953	20	318	1298	236	60	16	5	0	0	0
	31 1959	1819	6	207	1210	316	57	16	4	1	2	0
	32 1959	1612	17	192	1019	295	65	10	9	5	0	0
	32 1958	1502	16	121	890	376	68	21	7	1	1	1
	33 1958	1402	7	116	800	392	68	17	2	0	0	0
	33 1957	1224	5	68	619	418	89	13	8	2	2	0
	34 1957	1185	4	77	530	462	78	24	6	1	3	0
	34 1956	1013	2	40	385	459	90	27	9	1	0	0

NACIDOS VIVOS DE MADRES RESIDENTES, CLASIFICADOS POR GRUPOS DE GENERACIONES DEL PADRE, SEGUN FILIACION DEL NACIDO, ESTADO CIVIL, EDAD CUMPLIDA Y AÑO DE NACIMIENTO DE LA MADRE (R/R) (CONT.)

		GRUPOS DE GENERACIONES DEL PADRE										
		TODAS LAS GENERACIONES	1966 y posterior	1965 - 1961	1960 - 1956	1955 - 1951	1950 - 1946	1945 - 1941	1940 - 1936	1935 - 1931	1930 - 1926	1925 - 1921
A) TODOS LOS NACIDOS (CONCL.)												
De	35 a 39	5029	21	190	1068	2431	1042	195	56	20	4	2
	35 1956	882	2	56	306	393	98	15	4	6	2	0
	35 1955	740	3	29	184	402	95	22	4	0	0	1
	36 1955	682	4	27	172	365	87	21	5	1	0	0
	36 1954	561	2	16	106	307	101	23	6	0	0	0
	37 1954	521	1	16	91	262	115	19	11	4	1	1
	37 1953	426	2	13	58	221	113	13	5	1	0	0
	38 1953	378	1	7	55	171	116	21	4	3	0	0
	38 1952	345	2	8	35	146	123	22	7	1	1	0
	39 1952	284	2	11	33	108	105	17	4	4	0	0
	39 1951	210	2	7	28	56	89	22	6	0	0	0
De	40 a 44	947	1	30	79	157	444	180	34	18	4	0
	40 1951	209	0	8	25	62	87	22	1	4	0	0
	40 1950	155	0	7	23	29	74	18	2	2	0	0
	41 1950	127	0	3	14	21	62	19	5	3	0	0
	41 1949	131	1	3	2	13	68	34	4	5	1	0
	42 1949	92	0	3	4	12	48	21	3	0	1	0
	42 1948	77	0	4	3	8	40	17	3	1	1	0
	43 1948	60	0	1	4	5	29	17	3	0	1	0
	43 1947	54	0	1	1	5	21	18	5	3	0	0
	44 1947	24	0	0	2	2	8	8	4	0	0	0
	44 1946	18	0	0	1	0	7	6	4	0	0	0
De	45 a 49	37	0	0	1	2	9	14	11	0	0	0
	45 1946	17	0	0	0	2	7	4	4	0	0	0
	45 1945	3	0	0	0	0	1	2	0	0	0	0
	46 1945	10	0	0	1	0	0	4	5	0	0	0
	46 1944	3	0	0	0	0	1	1	1	0	0	0
	47 1944	2	0	0	0	0	0	2	0	0	0	0
	48 1943	1	0	0	0	0	0	1	0	0	0	0
	48 1942	1	0	0	0	0	0	0	1	0	0	0
De	50 y más	1	0	0	0	0	0	1	0	0	0	0
	50 1940	1	0	0	0	0	0	1	0	0	0	0
B) DENTRO DEL MATRIMONIO												
TODOS LOS AÑOS		43685	3387	14521	16532	6484	2099	495	115	40	8	4
De	15 a 19	689	549	110	20	7	0	2	1	0	0	0
	15 1976	4	4	0	0	0	0	0	0	0	0	0
	15 1975	2	0	1	1	0	0	0	0	0	0	0
	16 1975	12	10	2	0	0	0	0	0	0	0	0
	16 1974	12	11	1	0	0	0	0	0	0	0	0
	17 1974	44	37	7	0	0	0	0	0	0	0	0
	17 1973	53	42	7	4	0	0	0	0	0	0	0
	18 1973	73	58	11	1	2	0	1	0	0	0	0
	18 1972	129	105	18	6	0	0	0	0	0	0	0
	19 1972	169	134	28	5	1	0	1	0	0	0	0
	19 1971	191	148	35	3	4	0	0	1	0	0	0
De	20 a 24	5434	2065	2706	554	68	32	7	1	1	0	0
	20 1971	215	166	41	5	2	1	0	0	0	0	0
	20 1970	267	190	62	12	2	1	0	0	0	0	0
	21 1970	354	216	108	22	5	1	2	0	0	0	0
	21 1969	406	220	147	30	3	6	0	0	0	0	0
	22 1969	478	241	202	28	3	4	0	0	0	0	0
	22 1968	508	218	234	46	6	4	0	0	0	0	0
	23 1968	624	234	317	62	6	5	0	0	0	0	0
	23 1967	741	193	453	84	9	2	0	0	0	0	0
	24 1967	887	207	545	109	16	6	4	0	0	0	0
	24 1966	954	180	597	156	16	2	1	1	1	0	0

NACIDOS VIVOS DE MADRES RESIDENTES, CLASIFICADOS POR GRUPOS DE GENERACIONES DEL PADRE, SEGUN FILIACION DEL NACIDO, ESTADO CIVIL, EDAD CUMPLIDA Y AÑO DE NACIMIENTO DE LA MADRE {R/R} (CONT.)

		GRUPOS DE GENERACIONES DEL PADRE										
		TODAS LAS GENERACIONES	1966 y posterior	1965 - 1961	1960 - 1956	1955 - 1951	1950 - 1946	1945 - 1941	1940 - 1936	1935 - 1931	1930 - 1926	1925 - 1921
B) DENTRO DEL MATRIMONIO (CONCL.)												
De	25 a 29	17548	684	9659	6130	849	164	39	11	9	1	2
	25 1966	1162	184	771	169	31	4	3	0	0	0	0
	25 1965	1340	103	920	272	38	4	3	0	0	0	0
	26 1965	1508	96	1036	311	53	9	2	0	1	0	0
	26 1964	1676	62	1086	445	65	13	2	3	0	0	0
	27 1964	1861	72	1174	522	74	14	5	0	0	0	0
	27 1963	1960	38	1137	673	82	21	5	1	3	0	0
	28 1963	1979	47	1064	740	94	28	5	1	0	0	0
	28 1962	2025	29	948	905	117	20	1	1	3	0	1
	29 1962	2013	32	856	966	127	22	7	2	0	0	1
	29 1961	2024	21	667	1127	168	29	6	3	2	1	0
De	30 a 34	14710	77	1896	8848	3172	553	118	35	8	3	0
	30 1961	1982	25	572	1157	180	35	9	4	0	0	0
	30 1960	1892	9	337	1254	243	35	11	1	2	0	0
	31 1960	1810	9	289	1248	202	49	9	4	0	0	0
	31 1959	1710	4	183	1163	300	47	11	1	0	1	0
	32 1959	1494	11	159	976	279	53	8	5	3	0	0
	32 1958	1385	10	104	845	349	57	15	5	0	0	0
	33 1958	1300	3	96	769	361	59	11	1	0	0	0
	33 1957	1118	3	56	575	392	73	12	4	2	1	0
	34 1957	1089	3	66	502	433	67	13	3	1	1	0
	34 1956	930	0	34	359	433	78	19	7	0	0	0
De	35 a 39	4459	11	137	928	2266	930	152	30	11	2	2
	35 1956	783	1	42	276	369	79	11	1	3	1	0
	35 1955	670	1	23	171	376	79	17	2	0	0	1
	36 1955	603	3	17	149	338	74	17	4	1	0	0
	36 1954	496	1	13	88	289	90	13	2	0	0	0
	37 1954	461	1	9	74	245	104	16	6	4	1	1
	37 1953	373	1	9	46	199	104	11	2	1	0	0
	38 1953	340	0	6	49	155	111	16	2	1	0	0
	38 1952	300	0	4	27	135	111	18	5	0	0	0
	39 1952	246	2	9	25	96	97	12	4	1	0	0
	39 1951	187	1	5	23	54	81	21	2	0	0	0
De	40 a 44	817	1	13	52	132	412	166	28	11	2	0
	40 1951	179	0	4	16	55	79	21	1	3	0	0
	40 1950	130	0	4	16	24	66	16	2	2	0	0
	41 1950	106	0	1	8	19	56	17	4	1	0	0
	41 1949	120	1	2	2	12	63	33	3	3	1	0
	42 1949	84	0	0	4	10	48	20	2	0	0	0
	42 1948	65	0	2	2	5	40	13	2	0	1	0
	43 1948	50	0	0	2	3	26	16	3	0	0	0
	43 1947	47	0	0	0	2	20	18	5	2	0	0
	44 1947	19	0	0	1	2	7	6	3	0	0	0
	44 1946	17	0	0	1	0	7	6	3	0	0	0
De	45 a 49	27	0	0	0	0	8	10	9	0	0	0
	45 1946	14	0	0	0	0	6	4	4	0	0	0
	45 1945	2	0	0	0	0	1	1	0	0	0	0
	46 1945	6	0	0	0	0	0	3	3	0	0	0
	46 1944	3	0	0	0	0	1	1	1	0	0	0
	47 1944	1	0	0	0	0	0	1	0	0	0	0
	48 1942	1	0	0	0	0	0	0	1	0	0	0
De	50 y más	1	0	0	0	0	0	1	0	0	0	0
	50 1940	1	0	0	0	0	0	1	0	0	0	0

NACIDOS VIVOS DE MADRES RESIDENTES, CLASIFICADOS POR GRUPOS DE GENERACIONES DEL PADRE, SEGUN FILIACION DEL NACIDO, ESTADO CIVIL, EDAD CUMPLIDA Y AÑO DE NACIMIENTO DE LA MADRE {R/R} (CONT.)

		GRUPOS DE GENERACIONES DEL PADRE										
		TODAS LAS GENERACIONES	1966 y posterior	1965 - 1961	1960 - 1956	1955 - 1951	1950 - 1946	1945 - 1941	1940 - 1936	1935 - 1931	1930 - 1926	1925 - 1921
C) FUERA DEL MATRIMONIO												
TODOS LOS AÑOS		5608	1630	1364	1243	715	369	166	80	28	11	2
Menos 15 1976 y post.		9	8	1	0	0	0	0	0	0	0	0
De 15 a 19		805	667	84	28	11	6	5	4	0	0	0
15 1976		18	16	2	0	0	0	0	0	0	0	0
15 1975		16	15	1	0	0	0	0	0	0	0	0
16 1975		39	37	2	0	0	0	0	0	0	0	0
16 1974		62	53	5	2	0	0	2	0	0	0	0
17 1974		87	74	7	2	3	0	0	1	0	0	0
17 1973		92	77	9	4	0	0	0	2	0	0	0
18 1973		103	87	10	4	1	1	0	0	0	0	0
18 1972		119	97	15	3	3	0	1	0	0	0	0
19 1972		132	107	13	7	3	1	0	1	0	0	0
19 1971		137	104	20	6	1	4	2	0	0	0	0
De 20 a 24		1422	689	428	183	78	31	8	4	0	1	0
20 1971		162	112	29	13	4	3	0	1	0	0	0
20 1970		151	85	38	17	8	3	0	0	0	0	0
21 1970		163	109	33	14	4	2	1	0	0	0	0
21 1969		137	80	34	17	5	1	0	0	0	0	0
22 1969		131	59	42	15	14	1	0	0	0	0	0
22 1968		126	55	48	17	4	1	1	0	0	0	0
23 1968		125	57	32	20	8	3	3	1	0	1	0
23 1967		134	47	54	23	7	2	1	0	0	0	0
24 1967		155	53	66	16	12	7	0	1	0	0	0
24 1966		138	32	52	31	12	8	2	1	0	0	0
De 25 a 29		1509	204	573	445	156	79	32	15	4	0	1
25 1966		156	44	70	29	8	4	1	0	0	0	0
25 1965		125	30	43	34	11	3	3	1	0	0	0
26 1965		168	33	66	46	13	4	1	3	2	0	0
26 1964		160	21	67	40	13	12	5	1	0	0	1
27 1964		200	25	83	51	27	9	2	3	0	0	0
27 1963		124	10	56	36	11	8	3	0	0	0	0
28 1963		160	14	56	57	17	9	6	1	0	0	0
28 1962		123	9	35	48	16	11	3	1	0	0	0
29 1962		150	6	51	52	22	10	4	4	1	0	0
29 1961		143	12	46	52	18	9	4	1	1	0	0
De 30 a 34		1153	52	208	419	268	108	60	23	8	6	1
30 1961		148	10	35	51	35	5	8	2	2	0	0
30 1960		131	8	21	54	28	11	6	1	1	1	0
31 1960		143	11	29	50	34	11	7	1	0	0	0
31 1959		109	2	24	47	16	10	5	3	1	1	0
32 1959		118	6	33	43	16	12	2	4	2	0	0
32 1958		117	6	17	45	27	11	6	2	1	1	1
33 1958		102	4	20	31	31	9	6	1	0	0	0
33 1957		106	2	12	44	26	16	1	4	0	1	0
34 1957		96	1	11	28	29	11	11	3	0	2	0
34 1956		83	2	6	26	26	12	8	2	1	0	0

NACIDOS VIVOS DE MADRES RESIDENTES, CLASIFICADOS POR GRUPOS DE GENERACIONES DEL PADRE, SEGUN FILIACION DEL NACIDO, ESTADO CIVIL, EDAD CUMPLIDA Y AÑO DE NACIMIENTO DE LA MADRE {R/R} (CONT.)

		GRUPOS DE GENERACIONES DEL PADRE										
		TODAS LAS GENERACIONES	1966 y posterior	1965 - 1961	1960 - 1956	1955 - 1951	1950 - 1946	1945 - 1941	1940 - 1936	1935 - 1931	1930 - 1926	1925 - 1921
C) FUERA DEL MATRIMONIO (CONCL.)												
De	35 a 39	570	10	53	140	175	112	43	26	9	2	0
	35 1956	99	1	14	30	24	19	4	3	3	1	0
	35 1955	70	2	6	13	26	16	5	2	0	0	0
	36 1955	79	1	10	23	27	13	4	1	0	0	0
	36 1954	65	1	3	18	18	11	10	4	0	0	0
	37 1954	60	0	7	17	17	11	3	5	0	0	0
	37 1953	53	1	4	12	22	9	2	3	0	0	0
	38 1953	38	1	1	6	16	5	5	2	2	0	0
	38 1952	45	2	4	8	11	12	4	2	1	1	0
	39 1952	38	0	2	8	12	8	5	0	3	0	0
	39 1951	23	1	2	5	2	8	1	4	0	0	0
De	40 a 44	130	0	17	27	25	32	14	6	7	2	0
	40 1951	30	0	4	9	7	8	1	0	1	0	0
	40 1950	25	0	3	7	5	8	2	0	0	0	0
	41 1950	21	0	2	6	2	6	2	1	2	0	0
	41 1949	11	0	1	0	1	5	1	1	2	0	0
	42 1949	8	0	3	0	2	0	1	1	0	1	0
	42 1948	12	0	2	1	3	0	4	1	1	0	0
	43 1948	10	0	1	2	2	3	1	0	0	1	0
	43 1947	7	0	1	1	3	1	0	0	1	0	0
	44 1947	5	0	0	1	0	1	2	1	0	0	0
	44 1946	1	0	0	0	0	0	0	1	0	0	0
De	45 a 49	10	0	0	1	2	1	4	2	0	0	0
	45 1946	3	0	0	0	2	1	0	0	0	0	0
	45 1945	1	0	0	0	0	0	1	0	0	0	0
	46 1945	4	0	0	1	0	0	1	2	0	0	0
	47 1944	1	0	0	0	0	0	1	0	0	0	0
	48 1943	1	0	0	0	0	0	1	0	0	0	0
C1) FUERA DEL MATRIMONIO DE MADRE CASADA												
TODOS LOS AÑOS		146	18	47	30	30	8	9	2	1	1	0
De	15 a 19	2	2	0	0	0	0	0	0	0	0	0
	18 1972	1	1	0	0	0	0	0	0	0	0	0
	19 1972	1	1	0	0	0	0	0	0	0	0	0
De	20 a 24	14	4	8	2	0	0	0	0	0	0	0
	20 1970	1	0	1	0	0	0	0	0	0	0	0
	21 1970	1	0	1	0	0	0	0	0	0	0	0
	21 1969	2	1	1	0	0	0	0	0	0	0	0
	22 1968	1	0	1	0	0	0	0	0	0	0	0
	23 1967	5	3	2	0	0	0	0	0	0	0	0
	24 1967	1	0	1	0	0	0	0	0	0	0	0
	24 1966	3	0	1	2	0	0	0	0	0	0	0
De	25 a 29	43	8	18	6	7	1	1	1	1	0	0
	25 1966	2	0	1	0	1	0	0	0	0	0	0
	25 1965	4	0	3	0	1	0	0	0	0	0	0
	26 1965	3	2	0	1	0	0	0	0	0	0	0
	26 1964	7	1	2	2	2	0	0	0	0	0	0
	27 1964	4	1	2	0	0	0	0	1	0	0	0
	27 1963	5	1	3	1	0	0	0	0	0	0	0
	28 1963	4	0	2	0	2	0	0	0	0	0	0
	28 1962	2	1	1	0	0	0	0	0	0	0	0
	29 1962	6	1	1	1	1	1	0	0	1	0	0
	29 1961	6	1	3	1	0	0	1	0	0	0	0

NACIDOS VIVOS DE MADRES RESIDENTES, CLASIFICADOS POR GRUPOS DE GENERACIONES DEL PADRE, SEGUN FILIACION DEL NACIDO, ESTADO CIVIL, EDAD CUMPLIDA Y AÑO DE NACIMIENTO DE LA MADRE (R/R) (CONT.)

		GRUPOS DE GENERACIONES DEL PADRE										
		TODAS LAS GENERACIONES	1966 y posterior	1965 - 1961	1960 - 1956	1955 - 1951	1950 - 1946	1945 - 1941	1940 - 1936	1935 - 1931	1930 - 1926	1925 - 1921
C1) FUERA DEL MATRIMONIO DE MADRE CASADA (CONCL.)												
De	30 a 34	45	2	12	12	10	3	5	1	0	0	0
	30 1961	5	1	3	1	0	0	0	0	0	0	0
	30 1960	6	0	1	2	3	0	0	0	0	0	0
	31 1960	7	0	3	2	1	0	1	0	0	0	0
	31 1959	4	0	0	2	1	1	0	0	0	0	0
	32 1959	1	0	0	0	1	0	0	0	0	0	0
	32 1958	3	0	1	0	1	0	0	1	0	0	0
	33 1958	5	0	2	3	0	0	0	0	0	0	0
	33 1957	4	0	1	1	0	2	0	0	0	0	0
	34 1957	6	1	1	0	1	0	3	0	0	0	0
	34 1956	4	0	0	1	2	0	1	0	0	0	0
De	35 a 39	31	2	7	7	11	2	1	0	0	1	0
	35 1956	3	0	2	0	0	1	0	0	0	0	0
	35 1955	4	1	0	2	1	0	0	0	0	0	0
	36 1955	6	1	1	1	3	0	0	0	0	0	0
	36 1954	1	0	0	1	0	0	0	0	0	0	0
	37 1954	3	0	0	0	2	0	1	0	0	0	0
	37 1953	5	0	2	2	1	0	0	0	0	0	0
	38 1953	1	0	0	0	1	0	0	0	0	0	0
	38 1952	4	0	1	1	1	0	0	0	0	1	0
	39 1952	2	0	0	0	2	0	0	0	0	0	0
	39 1951	2	0	1	0	0	1	0	0	0	0	0
De	40 a 44	10	0	2	3	2	2	1	0	0	0	0
	40 1951	1	0	0	0	1	0	0	0	0	0	0
	40 1950	1	0	0	1	0	0	0	0	0	0	0
	41 1950	2	0	0	1	0	1	0	0	0	0	0
	42 1949	3	0	1	0	1	0	1	0	0	0	0
	43 1948	2	0	1	1	0	0	0	0	0	0	0
	43 1947	1	0	0	0	0	1	0	0	0	0	0
De	45 a 49	1	0	0	0	0	0	1	0	0	0	0
	46 1945	1	0	0	0	0	0	1	0	0	0	0
C2) FUERA DEL MATRIMONIO DE MADRE NO CASADA												
TODOS LOS AÑOS		5462	1612	1317	1213	685	361	157	78	27	10	2
Menos 15 1976 y post.		9	8	1	0	0	0	0	0	0	0	0
De	15 a 19	803	665	84	28	11	6	5	4	0	0	0
	15 1976	18	16	2	0	0	0	0	0	0	0	0
	15 1975	16	15	1	0	0	0	0	0	0	0	0
	16 1975	39	37	2	0	0	0	0	0	0	0	0
	16 1974	62	53	5	2	0	0	2	0	0	0	0
	17 1974	87	74	7	2	3	0	0	1	0	0	0
	17 1973	92	77	9	4	0	0	0	2	0	0	0
	18 1973	103	87	10	4	1	1	0	0	0	0	0
	18 1972	118	96	15	3	3	0	1	0	0	0	0
	19 1972	131	106	13	7	3	1	0	1	0	0	0
	19 1971	137	104	20	6	1	4	2	0	0	0	0
De	20 a 24	1408	685	420	181	78	31	8	4	0	1	0
	20 1971	162	112	29	13	4	3	0	1	0	0	0
	20 1970	150	85	37	17	8	3	0	0	0	0	0
	21 1970	162	109	32	14	4	2	1	0	0	0	0
	21 1969	135	79	33	17	5	1	0	0	0	0	0
	22 1969	131	59	42	15	14	1	0	0	0	0	0
	22 1968	125	55	47	17	4	1	1	0	0	0	0
	23 1968	125	57	32	20	8	3	3	1	0	1	0
	23 1967	129	44	52	23	7	2	1	0	0	0	0
	24 1967	154	53	65	16	12	7	0	1	0	0	0
	24 1966	135	32	51	29	12	8	2	1	0	0	0

NACIDOS VIVOS DE MADRES RESIDENTES, CLASIFICADOS POR GRUPOS DE GENERACIONES DEL PADRE, SEGUN FILIACION DEL NACIDO, ESTADO CIVIL, EDAD CUMPLIDA Y AÑO DE NACIMIENTO DE LA MADRE {R/R} (CONT.)

		GRUPOS DE GENERACIONES DEL PADRE										
		TODAS LAS GENERACIONES	1966 y posterior	1965 - 1961	1960 - 1956	1955 - 1951	1950 - 1946	1945 - 1941	1940 - 1936	1935 - 1931	1930 - 1926	1925 - 1921
C2) FUERA DEL MATRIMONIO DE MADRE NO CASADA (CONCL.)												
De	25 a 29	1466	196	555	439	149	78	31	14	3	0	1
	25 1966	154	44	69	29	7	4	1	0	0	0	0
	25 1965	121	30	40	34	10	3	3	1	0	0	0
	26 1965	165	31	66	45	13	4	1	3	2	0	0
	26 1964	153	20	65	38	11	12	5	1	0	0	1
	27 1964	196	24	81	51	27	9	2	2	0	0	0
	27 1963	119	9	53	35	11	8	3	0	0	0	0
	28 1963	156	14	54	57	15	9	6	1	0	0	0
	28 1962	121	8	34	48	16	11	3	1	0	0	0
	29 1962	144	5	50	51	21	9	4	4	0	0	0
	29 1961	137	11	43	51	18	9	3	1	1	0	0
De	30 a 34	1108	50	196	407	258	105	55	22	8	6	1
	30 1961	143	9	32	50	35	5	8	2	2	0	0
	30 1960	125	8	20	52	25	11	6	1	1	1	0
	31 1960	136	11	26	48	33	11	6	1	0	0	0
	31 1959	105	2	24	45	15	9	5	3	1	1	0
	32 1959	117	6	33	43	15	12	2	4	2	0	0
	32 1958	114	6	16	45	26	11	6	1	1	1	1
	33 1958	97	4	18	28	31	9	6	1	0	0	0
	33 1957	102	2	11	43	26	14	1	4	0	1	0
	34 1957	90	0	10	28	28	11	8	3	0	2	0
	34 1956	79	2	6	25	24	12	7	2	1	0	0
De	35 a 39	539	8	46	133	164	110	42	26	9	1	0
	35 1966	96	1	12	30	24	18	4	3	3	1	0
	35 1955	66	1	6	11	25	16	5	2	0	0	0
	36 1955	73	0	9	22	24	13	4	1	0	0	0
	36 1954	64	1	3	17	18	11	10	4	0	0	0
	37 1954	57	0	7	17	15	11	2	5	0	0	0
	37 1953	48	1	2	10	21	9	2	3	0	0	0
	38 1953	37	1	1	6	15	5	5	2	2	0	0
	38 1952	41	2	3	7	10	12	4	2	1	0	0
	39 1952	36	0	2	8	10	8	5	0	3	0	0
	39 1951	21	1	1	5	2	7	1	4	0	0	0
De	40 a 44	120	0	15	24	23	30	13	6	7	2	0
	40 1951	29	0	4	9	6	8	1	0	1	0	0
	40 1950	24	0	3	6	5	8	2	0	0	0	0
	41 1950	19	0	2	5	2	5	2	1	2	0	0
	41 1949	11	0	1	0	1	5	1	1	2	0	0
	42 1949	5	0	2	0	1	0	0	1	0	1	0
	42 1948	12	0	2	1	3	0	4	1	1	0	0
	43 1948	8	0	0	1	2	3	1	0	0	1	0
	43 1947	6	0	1	1	3	0	0	0	1	0	0
	44 1947	5	0	0	1	0	1	2	1	0	0	0
	44 1946	1	0	0	0	0	0	0	1	0	0	0
De	45 a 49	9	0	0	1	2	1	3	2	0	0	0
	45 1946	3	0	0	0	2	1	0	0	0	0	0
	45 1945	1	0	0	0	0	0	1	0	0	0	0
	46 1945	3	0	0	1	0	0	0	2	0	0	0
	47 1944	1	0	0	0	0	0	1	0	0	0	0
	48 1943	1	0	0	0	0	0	1	0	0	0	0

NACIDOS VIVOS DE MADRES RESIDENTES, CLASIFICADOS POR GRUPOS DE GENERACIONES DEL PADRE, SEGUN FILIACION DEL NACIDO, ESTADO CIVIL, EDAD CUMPLIDA Y AÑO DE NACIMIENTO DE LA MADRE {R/R} (CONT.)

		GRUPOS DE GENERACIONES DEL PADRE										
		TODAS LAS GENERACIONES	1966 y posterior	1965 - 1961	1960 - 1956	1955 - 1951	1950 - 1946	1945 - 1941	1940 - 1936	1935 - 1931	1930 - 1926	1925 - 1921
EDAD CUMPLIDA Y AÑO DE NACIMIENTO DE LA MADRE												
A) TODOS LOS NACIDOS												
TODOS LOS AÑOS		26467	2412	7862	9952	4186	1454	415	130	41	10	5
Menos 15 1976 y post.		8	7	1	0	0	0	0	0	0	0	0
De 15 a 19		777	638	91	28	8	4	4	4	0	0	0
15 1976		14	12	2	0	0	0	0	0	0	0	0
15 1975		12	11	0	1	0	0	0	0	0	0	0
16 1975		29	26	3	0	0	0	0	0	0	0	0
16 1974		38	31	4	2	0	0	1	0	0	0	0
17 1974		81	68	9	1	2	0	0	1	0	0	0
17 1973		74	66	4	3	0	0	0	1	0	0	0
18 1973		102	89	8	3	1	1	0	0	0	0	0
18 1972		119	95	17	5	1	0	1	0	0	0	0
19 1972		154	128	18	6	0	1	0	1	0	0	0
19 1971		154	112	26	7	4	2	2	1	0	0	0
De 20 a 24		3103	1238	1348	376	84	41	11	4*	1	0	0
20 1971		187	133	37	9	4	3	0	1	0	0	0
20 1970		205	132	47	14	8	4	0	0	0	0	0
21 1970		249	157	63	19	5	2	3	0	0	0	0
21 1969		237	127	70	32	4	4	0	0	0	0	0
22 1969		284	123	123	25	11	2	0	0	0	0	0
22 1968		284	122	121	31	6	3	1	0	0	0	0
23 1968		340	125	157	42	8	6	1	1	0	0	0
23 1967		379	105	208	49	13	3	1	0	0	0	0
24 1967		448	114	252	58	12	8	3	1	0	0	0
24 1966		490	100	270	97	13	6	2	1	1	0	0
De 25 a 29		9765	431	5051	3493	576	144	43	20	4	1	2
25 1966		601	97	376	103	19	3	3	0	0	0	0
25 1965		712	79	428	164	33	2	5	1	0	0	0
26 1965		790	57	514	171	34	9	2	2	1	0	0
26 1964		909	49	541	250	50	13	3	2	0	0	1
27 1964		1028	46	598	306	57	12	7	2	0	0	0
27 1963		1082	26	598	375	58	19	4	0	2	0	0
28 1963		1093	28	554	410	71	22	6	2	0	0	0
28 1962		1133	16	521	496	74	20	3	1	1	0	1
29 1962		1174	14	502	546	74	25	7	6	0	0	0
29 1961		1243	19	419	672	106	19	3	4	0	1	0
De 30 a 34		9263	82	1232	5328	2038	418	114	36	10	4	1
30 1961		1174	22	337	656	124	20	11	4	0	0	0
30 1960		1142	12	217	705	172	23	10	2	1	0	0
31 1960		1135	12	181	756	135	36	12	3	0	0	0
31 1959		1044	4	122	695	177	35	7	1	1	2	0
32 1959		951	9	120	601	165	41	6	5	4	0	0
32 1958		882	10	73	500	232	46	14	5	1	0	1
33 1958		813	4	66	459	230	43	9	2	0	0	0
33 1957		770	5	41	397	253	59	8	5	1	1	0
34 1957		721	4	51	313	271	59	16	5	1	1	0
34 1956		631	0	24	246	279	56	21	4	1	0	0

NACIDOS VIVOS DE MADRES RESIDENTES, CLASIFICADOS POR GRUPOS DE GENERACIONES DEL PADRE, SEGUN FILIACION DEL NACIDO, ESTADO CIVIL, EDAD CUMPLIDA Y AÑO DE NACIMIENTO DE LA MADRE {R/R} (CONT.)

		GRUPOS DE GENERACIONES DEL PADRE										
		TODAS LAS GENERACIONES	1966 y posterior	1965 - 1961	1960 - 1956	1955 - 1951	1950 - 1946	1945 - 1941	1940 - 1936	1935 - 1931	1930 - 1926	1925 - 1921
A) TODOS LOS NACIDOS (CONCL.)												
De	35 a 39	2990	16	121	681	1390	597	130	38	12	3	2
	35 1956	526	1	30	190	222	64	10	4	3	2	0
	35 1955	462	3	22	121	238	59	16	2	0	0	1
	36 1955	412	3	15	110	209	55	17	3	0	0	0
	36 1954	335	1	12	65	186	52	16	3	0	0	0
	37 1954	304	1	11	60	135	72	13	6	4	1	1
	37 1953	254	2	8	38	135	60	7	4	0	0	0
	38 1953	213	1	4	38	99	57	10	2	2	0	0
	38 1952	194	1	5	21	80	64	16	7	0	0	0
	39 1952	166	1	10	19	58	62	10	3	3	0	0
	39 1951	124	2	4	19	28	52	15	4	0	0	0
De	40 a 44	537	0	18	45	88	244	105	21	14	2	0
	40 1951	105	0	8	15	26	40	13	1	2	0	0
	40 1950	88	0	1	13	19	40	11	2	2	0	0
	41 1950	74	0	3	7	14	32	12	4	2	0	0
	41 1949	83	0	1	1	9	43	19	4	5	1	0
	42 1949	60	0	3	2	7	33	14	0	0	1	0
	42 1948	44	0	1	3	6	20	12	1	1	0	0
	43 1948	33	0	0	2	3	21	6	1	0	0	0
	43 1947	24	0	1	0	3	6	10	2	2	0	0
	44 1947	14	0	0	1	1	6	4	2	0	0	0
	44 1946	12	0	0	1	0	3	4	4	0	0	0
De	45 a 49	23	0	0	1	2	6	7	7	0	0	0
	45 1946	12	0	0	0	2	4	4	2	0	0	0
	45 1945	1	0	0	0	0	1	0	0	0	0	0
	46 1945	6	0	0	1	0	0	2	3	0	0	0
	46 1944	2	0	0	0	0	1	0	1	0	0	0
	47 1944	1	0	0	0	0	0	1	0	0	0	0
	48 1942	1	0	0	0	0	0	0	1	0	0	0
De	50 y más	1	0	0	0	0	0	1	0	0	0	0
	50 1940	1	0	0	0	0	0	1	0	0	0	0
B) DENTRO DEL MATRIMONIO												
TODOS LOS AÑOS		23092	1449	7054	9193	3751	1223	309	79	26	5	3
De	15 a 19	321	254	53	10	3	0	0	1	0	0	0
	15 1976	2	2	0	0	0	0	0	0	0	0	0
	15 1975	1	0	0	1	0	0	0	0	0	0	0
	16 1975	7	5	2	0	0	0	0	0	0	0	0
	16 1974	6	5	1	0	0	0	0	0	0	0	0
	17 1974	29	24	5	0	0	0	0	0	0	0	0
	17 1973	21	19	1	1	0	0	0	0	0	0	0
	18 1973	33	30	3	0	0	0	0	0	0	0	0
	18 1972	56	45	9	2	0	0	0	0	0	0	0
	19 1972	86	69	14	3	0	0	0	0	0	0	0
	19 1971	80	55	18	3	3	0	0	1	0	0	0
De	20 a 24	2254	824	1094	269	37	22	6	1	1	0	0
	20 1971	81	58	20	1	2	0	0	0	0	0	0
	20 1970	113	82	25	4	1	1	0	0	0	0	0
	21 1970	152	90	45	13	1	1	2	0	0	0	0
	21 1969	153	81	48	18	2	4	0	0	0	0	0
	22 1969	207	92	94	16	3	2	0	0	0	0	0
	22 1968	217	93	92	25	4	3	0	0	0	0	0
	23 1968	268	93	135	31	4	5	0	0	0	0	0
	23 1967	305	76	180	39	8	2	0	0	0	0	0
	24 1967	360	80	217	50	7	3	3	0	0	0	0
	24 1966	398	79	238	72	5	1	1	1	1	0	0

NACIDOS VIVOS DE MADRES RESIDENTES, CLASIFICADOS POR GRUPOS DE GENERACIONES DEL PADRE, SEGUN FILIACION DEL NACIDO, ESTADO CIVIL, EDAD CUMPLIDA Y AÑO DE NACIMIENTO DE LA MADRE {R/R} (CONT.)

		GRUPOS DE GENERACIONES DEL PADRE										
		TODAS LAS GENERACIONES	1966 y posterior	1965 - 1961	1960 - 1956	1955 - 1951	1950 - 1946	1945 - 1941	1940 - 1936	1935 - 1931	1930 - 1926	1925 - 1921
B) DENTRO DEL MATRIMONIO (CONCL.)												
De	25 a 29	8883	312	4711	3234	494	95	25	7	3	1	1
	25 1966	515	75	335	84	16	3	2	0	0	0	0
	25 1965	629	56	402	143	25	1	2	0	0	0	0
	26 1965	691	38	472	148	26	5	2	0	0	0	0
	26 1964	813	38	499	228	42	4	1	1	0	0	0
	27 1964	906	31	546	275	42	7	5	0	0	0	0
	27 1963	1003	19	562	353	51	13	3	0	2	0	0
	28 1963	1014	21	529	380	62	17	4	1	0	0	0
	28 1962	1057	11	501	465	65	12	1	0	1	0	1
	29 1962	1089	12	473	513	68	17	4	2	0	0	0
	29 1961	1166	11	392	645	97	16	1	3	0	1	0
De	30 a 34	8532	51	1102	5054	1868	352	74	24	6	1	0
	30 1961	1081	13	316	621	103	19	6	3	0	0	0
	30 1960	1062	8	206	670	151	20	5	1	1	0	0
	31 1960	1048	5	162	727	116	29	7	2	0	0	0
	31 1959	979	2	106	669	167	29	5	0	0	1	0
	32 1959	880	8	97	575	156	32	5	4	3	0	0
	32 1958	806	7	62	472	212	39	10	4	0	0	0
	33 1958	748	2	53	438	211	37	6	1	0	0	0
	33 1957	697	3	35	362	236	50	7	3	1	0	0
	34 1957	655	3	44	291	257	49	7	3	1	0	0
	34 1956	576	0	21	229	259	48	16	3	0	0	0
De	35 a 39	2629	8	88	595	1279	523	102	22	8	2	2
	35 1956	472	0	25	176	207	51	9	1	2	1	0
	35 1955	415	1	18	112	222	48	12	1	0	0	1
	36 1955	360	2	9	95	192	45	15	2	0	0	0
	36 1954	288	1	9	52	173	43	8	2	0	0	0
	37 1954	266	1	6	48	126	64	11	4	4	1	1
	37 1953	219	1	4	32	120	55	5	2	0	0	0
	38 1953	194	0	4	34	91	56	7	1	1	0	0
	38 1952	164	0	2	16	72	56	13	5	0	0	0
	39 1952	143	1	8	15	49	59	7	3	1	0	0
	39 1951	108	1	3	15	27	46	15	1	0	0	0
De	40 a 44	454	0	6	31	70	225	95	18	8	1	0
	40 1951	86	0	4	8	23	36	12	1	2	0	0
	40 1950	75	0	0	10	15	36	10	2	2	0	0
	41 1950	61	0	1	5	12	28	11	4	0	0	0
	41 1949	75	0	1	1	8	40	18	3	3	1	0
	42 1949	54	0	0	2	6	33	13	0	0	0	0
	42 1948	35	0	0	2	3	20	9	1	0	0	0
	43 1948	26	0	0	1	1	18	5	1	0	0	0
	43 1947	19	0	0	0	1	5	10	2	1	0	0
	44 1947	12	0	0	1	1	6	3	1	0	0	0
	44 1946	11	0	0	1	0	3	4	3	0	0	0
De	45 a 49	18	0	0	0	0	6	6	6	0	0	0
	45 1946	10	0	0	0	0	4	4	2	0	0	0
	45 1945	1	0	0	0	0	1	0	0	0	0	0
	46 1945	4	0	0	0	0	0	2	2	0	0	0
	46 1944	2	0	0	0	0	1	0	1	0	0	0
	48 1942	1	0	0	0	0	0	0	1	0	0	0
De	50 y más	1	0	0	0	0	0	1	0	0	0	0
	50 1940	1	0	0	0	0	0	1	0	0	0	0

NACIDOS VIVOS DE MADRES RESIDENTES, CLASIFICADOS POR GRUPOS DE GENERACIONES DEL PADRE, SEGUN FILIACION DEL NACIDO, ESTADO CIVIL, EDAD CUMPLIDA Y AÑO DE NACIMIENTO DE LA MADRE {R/R} (CONT.)

		GRUPOS DE GENERACIONES DEL PADRE										
		TODAS LAS GENERACIONES	1966 y posterior	1965 - 1961	1960 - 1956	1955 - 1951	1950 - 1946	1945 - 1941	1940 - 1936	1935 - 1931	1930 - 1926	1925 - 1921
C) FUERA DEL MATRIMONIO												
TODOS LOS AÑOS		3375	963	808	759	435	231	106	51	15	5	2
Menos 15	1976 y post.	8	7	1	0	0	0	0	0	0	0	0
De	15 a 19	456	384	38	18	5	4	4	3	0	0	0
	15 1976	12	10	2	0	0	0	0	0	0	0	0
	15 1975	11	11	0	0	0	0	0	0	0	0	0
	16 1975	22	21	1	0	0	0	0	0	0	0	0
	16 1974	32	26	3	2	0	0	1	0	0	0	0
	17 1974	52	44	4	1	2	0	0	1	0	0	0
	17 1973	53	47	3	2	0	0	0	1	0	0	0
	18 1973	69	59	5	3	1	1	0	0	0	0	0
	18 1972	63	50	8	3	1	0	1	0	0	0	0
	19 1972	68	59	4	3	0	1	0	1	0	0	0
	19 1971	74	57	8	4	1	2	2	0	0	0	0
De	20 a 24	849	414	254	107	47	19	5	3	0	0	0
	20 1971	106	75	17	8	2	3	0	1	0	0	0
	20 1970	92	50	22	10	7	3	0	0	0	0	0
	21 1970	97	67	18	6	4	1	1	0	0	0	0
	21 1969	84	46	22	14	2	0	0	0	0	0	0
	22 1969	77	31	29	9	8	0	0	0	0	0	0
	22 1968	67	29	29	6	2	0	1	0	0	0	0
	23 1968	72	32	22	11	4	1	1	0	0	0	0
	23 1967	74	29	28	10	5	1	1	0	0	0	0
	24 1967	88	34	35	8	5	5	0	1	0	0	0
	24 1966	92	21	32	25	8	5	1	0	0	0	0
De	25 a 29	882	119	340	259	82	49	18	13	1	0	1
	25 1966	86	22	41	19	3	0	1	0	0	0	0
	25 1965	83	23	26	21	8	1	3	1	0	0	0
	26 1965	99	19	42	23	8	4	0	2	1	0	0
	26 1964	96	11	42	22	8	9	2	1	0	0	1
	27 1964	122	15	52	31	15	5	2	2	0	0	0
	27 1963	79	7	38	22	7	6	1	0	0	0	0
	28 1963	79	7	25	30	9	5	2	1	0	0	0
	28 1962	76	5	20	31	9	8	2	1	0	0	0
	29 1962	85	2	29	33	6	8	3	4	0	0	0
	29 1961	77	8	27	27	9	3	2	1	0	0	0
De	30 a 34	731	31	130	274	170	66	40	12	4	3	1
	30 1961	93	9	21	35	21	1	5	1	0	0	0
	30 1960	80	4	11	35	21	3	5	1	0	0	0
	31 1960	87	7	19	29	19	7	5	1	0	0	0
	31 1959	65	2	16	26	10	6	2	1	1	1	0
	32 1959	71	1	23	26	9	9	1	1	1	0	0
	32 1958	76	3	11	28	20	7	4	1	1	0	1
	33 1958	65	2	13	21	19	6	3	1	0	0	0
	33 1957	73	2	6	35	17	9	1	2	0	1	0
	34 1957	66	1	7	22	14	10	9	2	0	1	0
	34 1956	55	0	3	17	20	8	5	1	1	0	0

NACIDOS VIVOS DE MADRES RESIDENTES, CLASIFICADOS POR GRUPOS DE GENERACIONES DEL PADRE, SEGUN FILIACION DEL NACIDO, ESTADO CIVIL, EDAD CUMPLIDA Y AÑO DE NACIMIENTO DE LA MADRE (R/R) (CONT.)

		GRUPOS DE GENERACIONES DEL PADRE										
		TODAS LAS GENERACIONES	1966 y posterior	1965 - 1961	1960 - 1956	1955 - 1951	1950 - 1946	1945 - 1941	1940 - 1936	1935 - 1931	1930 - 1926	1925 - 1921
C) FUERA DEL MATRIMONIO (CONCL.)												
De	35 a 39	361	8	33	86	111	74	28	16	4	1	0
	35 1956	54	1	5	14	15	13	1	3	1	1	0
	35 1955	47	2	4	9	16	11	4	1	0	0	0
	36 1955	52	1	6	15	17	10	2	1	0	0	0
	36 1954	47	0	3	13	13	9	8	1	0	0	0
	37 1954	38	0	5	12	9	8	2	2	0	0	0
	37 1953	35	1	4	6	15	5	2	2	0	0	0
	38 1953	19	1	0	4	8	1	3	1	1	0	0
	38 1952	30	1	3	5	8	8	3	2	0	0	0
	39 1952	23	0	2	4	9	3	3	0	2	0	0
	39 1951	16	1	1	4	1	6	0	3	0	0	0
De	40 a 44	83	0	12	14	18	19	10	3	6	1	0
	40 1951	19	0	4	7	3	4	1	0	0	0	0
	40 1950	13	0	1	3	4	4	1	0	0	0	0
	41 1950	13	0	2	2	2	4	1	0	2	0	0
	41 1949	8	0	0	0	1	3	1	1	2	0	0
	42 1949	6	0	3	0	1	0	1	0	0	1	0
	42 1948	9	0	1	1	3	0	3	0	1	0	0
	43 1948	7	0	0	1	2	3	1	0	0	0	0
	43 1947	5	0	1	0	2	1	0	0	1	0	0
	44 1947	2	0	0	0	0	0	1	1	0	0	0
	44 1946	1	0	0	0	0	0	0	1	0	0	0
De	45 a 49	5	0	0	1	2	0	1	1	0	0	0
	45 1946	2	0	0	0	2	0	0	0	0	0	0
	46 1945	2	0	0	1	0	0	0	1	0	0	0
	47 1944	1	0	0	0	0	0	1	0	0	0	0
C1) FUERA DEL MATRIMONIO DE MADRE CASADA												
TODOS LOS AÑOS		88	13	27	18	19	4	7	0	0	0	0
De	15 a 19	1	1	0	0	0	0	0	0	0	0	0
	18 1972	1	1	0	0	0	0	0	0	0	0	0
De	20 a 24	11	3	6	2	0	0	0	0	0	0	0
	20 1970	1	0	1	0	0	0	0	0	0	0	0
	21 1970	1	0	1	0	0	0	0	0	0	0	0
	21 1969	2	1	1	0	0	0	0	0	0	0	0
	23 1967	4	2	2	0	0	0	0	0	0	0	0
	24 1966	3	0	1	2	0	0	0	0	0	0	0
De	25 a 29	23	5	10	2	4	1	1	0	0	0	0
	25 1966	1	0	0	0	1	0	0	0	0	0	0
	25 1965	1	0	1	0	0	0	0	0	0	0	0
	26 1965	1	1	0	0	0	0	0	0	0	0	0
	26 1964	4	1	1	1	1	0	0	0	0	0	0
	27 1964	1	0	1	0	0	0	0	0	0	0	0
	27 1963	3	1	2	0	0	0	0	0	0	0	0
	28 1963	3	0	1	0	2	0	0	0	0	0	0
	28 1962	2	1	1	0	0	0	0	0	0	0	0
	29 1962	3	1	1	0	0	1	0	0	0	0	0
	29 1961	4	0	2	1	0	0	1	0	0	0	0
De	30 a 34	29	2	5	10	6	1	5	0	0	0	0
	30 1961	4	1	3	0	0	0	0	0	0	0	0
	30 1960	3	0	0	2	1	0	0	0	0	0	0
	31 1960	3	0	0	2	0	0	1	0	0	0	0
	31 1959	3	0	0	2	1	0	0	0	0	0	0
	32 1959	1	0	0	0	1	0	0	0	0	0	0
	32 1958	1	0	0	0	1	0	0	0	0	0	0
	33 1958	4	0	1	3	0	0	0	0	0	0	0
	33 1957	2	0	0	1	0	1	0	0	0	0	0
	34 1957	5	1	1	0	0	0	3	0	0	0	0
	34 1956	3	0	0	0	2	0	1	0	0	0	0

NACIDOS VIVOS DE MADRES RESIDENTES, CLASIFICADOS POR GRUPOS DE GENERACIONES DEL PADRE, SEGUN FILIACION DEL NACIDO, ESTADO CIVIL, EDAD CUMPLIDA Y AÑO DE NACIMIENTO DE LA MADRE {R/R} (CONT.)

		GRUPOS DE GENERACIONES DEL PADRE										
		TODAS LAS GENERACIONES	1966 y posterior	1965 - 1961	1960 - 1956	1955 - 1951	1950 - 1946	1945 - 1941	1940 - 1936	1935 - 1931	1930 - 1926	1925 - 1921
C1) FUERA DEL MATRIMONIO DE MADRE CASADA (CONCL.)												
De	35 a 39	18	2	5	3	7	1	0	0	0	0	0
	35 1956	1	0	1	0	0	0	0	0	0	0	0
	35 1955	3	1	0	1	1	0	0	0	0	0	0
	36 1955	4	1	1	0	2	0	0	0	0	0	0
	36 1954	1	0	0	1	0	0	0	0	0	0	0
	37 1954	1	0	0	0	1	0	0	0	0	0	0
	37 1953	3	0	2	0	1	0	0	0	0	0	0
	38 1953	1	0	0	0	1	0	0	0	0	0	0
	38 1952	2	0	1	1	0	0	0	0	0	0	0
	39 1952	1	0	0	0	1	0	0	0	0	0	0
	39 1951	1	0	0	0	0	1	0	0	0	0	0
De	40 a 44	6	0	1	1	2	1	1	0	0	0	0
	40 1951	1	0	0	0	1	0	0	0	0	0	0
	41 1950	1	0	0	1	0	0	0	0	0	0	0
	42 1949	3	0	1	0	1	0	1	0	0	0	0
	43 1947	1	0	0	0	0	1	0	0	0	0	0
C2) FUERA DEL MATRIMONIO DE MADRE NO CASADA												
TODOS LOS AÑOS		3287	950	781	741	416	227	99	51	15	5	2
Menos 15 1976 y post.		8	7	1	0	0	0	0	0	0	0	0
De	15 a 19	455	383	38	18	5	4	4	3	0	0	0
	15 1976	12	10	2	0	0	0	0	0	0	0	0
	15 1975	11	11	0	0	0	0	0	0	0	0	0
	16 1975	22	21	1	0	0	0	0	0	0	0	0
	16 1974	32	26	3	2	0	0	1	0	0	0	0
	17 1974	52	44	4	1	2	0	0	1	0	0	0
	17 1973	53	47	3	2	0	0	0	1	0	0	0
	18 1973	69	59	5	3	1	1	0	0	0	0	0
	18 1972	62	49	8	3	1	0	1	0	0	0	0
	19 1972	68	59	4	3	0	1	0	1	0	0	0
	19 1971	74	57	8	4	1	2	2	0	0	0	0
De	20 a 24	838	411	248	105	47	19	5	3	0	0	0
	20 1971	106	75	17	8	2	3	0	1	0	0	0
	20 1970	91	50	21	10	7	3	0	0	0	0	0
	21 1970	96	67	17	6	4	1	1	0	0	0	0
	21 1969	82	45	21	14	2	0	0	0	0	0	0
	22 1969	77	31	29	9	8	0	0	0	0	0	0
	22 1968	67	29	29	6	2	0	1	0	0	0	0
	23 1968	72	32	22	11	4	1	1	1	0	0	0
	23 1967	70	27	26	10	5	1	1	0	0	0	0
	24 1967	88	34	35	8	5	5	0	1	0	0	0
	24 1966	89	21	31	23	8	5	1	0	0	0	0
De	25 a 29	859	114	330	257	78	48	17	13	1	0	1
	25 1966	85	22	41	19	2	0	1	0	0	0	0
	25 1965	82	23	25	21	8	1	3	1	0	0	0
	26 1965	98	18	42	23	8	4	0	2	1	0	0
	26 1964	92	10	41	21	7	9	2	1	0	0	1
	27 1964	121	15	51	31	15	5	2	2	0	0	0
	27 1963	76	6	34	22	7	6	1	0	0	0	0
	28 1963	76	7	24	30	7	5	2	1	0	0	0
	28 1962	74	4	19	31	9	8	2	1	0	0	0
	29 1962	82	1	28	33	6	7	3	4	0	0	0
	29 1961	73	8	25	26	9	3	1	1	0	0	0

NACIDOS VIVOS DE MADRES RESIDENTES, CLASIFICADOS POR GRUPOS DE GENERACIONES DEL PADRE, SEGUN FILIACION DEL NACIDO, ESTADO CIVIL, EDAD CUMPLIDA Y AÑO DE NACIMIENTO DE LA MADRE {R/R} (CONT.)

		GRUPOS DE GENERACIONES DEL PADRE										
		TODAS LAS GENERACIONES	1966 y posterior	1965 - 1961	1960 - 1956	1955 - 1951	1950 - 1946	1945 - 1941	1940 - 1936	1935 - 1931	1930 - 1926	1925 - 1921
C2) FUERA DEL MATRIMONIO DE MADRE NO CADADA (CONCL.)												
De	30 a 34	702	29	125	264	164	65	35	12	4	3	1
	30 1961	89	8	18	35	21	1	5	1	0	0	0
	30 1960	77	4	11	33	20	3	5	1	0	0	0
	31 1960	84	7	19	27	19	7	4	1	0	0	0
	31 1959	62	2	16	24	9	6	2	1	1	1	0
	32 1959	70	1	23	26	8	9	1	1	1	0	0
	32 1958	75	3	11	28	19	7	4	1	1	0	1
	33 1958	61	2	12	18	19	6	3	1	0	0	0
	33 1957	71	2	6	34	17	8	1	2	0	1	0
	34 1957	61	0	6	22	14	10	6	2	0	1	0
	34 1956	52	0	3	17	18	8	4	1	1	0	0
De	35 a 39	343	6	28	83	104	73	28	16	4	1	0
	35 1956	53	1	4	14	15	13	1	3	1	1	0
	35 1955	44	1	4	8	15	11	4	1	0	0	0
	36 1955	48	0	5	15	15	10	2	1	0	0	0
	36 1954	46	0	3	12	13	9	8	1	0	0	0
	37 1954	37	0	5	12	8	8	2	2	0	0	0
	37 1953	32	1	2	6	14	5	2	2	0	0	0
	38 1953	18	1	0	4	7	1	3	1	1	0	0
	38 1952	28	1	2	4	8	8	3	2	0	0	0
	39 1952	22	0	2	4	8	3	3	0	2	0	0
	39 1951	15	1	1	4	1	5	0	3	0	0	0
De	40 a 44	77	0	11	13	16	18	9	3	6	1	0
	40 1951	18	0	4	7	2	4	1	0	0	0	0
	40 1950	13	0	1	3	4	4	1	0	0	0	0
	41 1950	12	0	2	1	2	4	1	0	2	0	0
	41 1949	8	0	0	0	1	3	1	1	2	0	0
	42 1949	3	0	2	0	0	0	0	0	0	1	0
	42 1948	9	0	1	1	3	0	3	0	1	0	0
	43 1948	7	0	0	1	2	3	1	0	0	0	0
	43 1947	4	0	1	0	2	0	0	0	1	0	0
	44 1947	2	0	0	0	0	0	1	1	0	0	0
	44 1946	1	0	0	0	0	0	0	1	0	0	0
De	45 a 49	5	0	0	1	2	0	1	1	0	0	0
	45 1946	2	0	0	0	2	0	0	0	0	0	0
	46 1945	2	0	0	1	0	0	0	1	0	0	0
	47 1944	1	0	0	0	0	0	1	0	0	0	0

NACIDOS VIVOS DE MADRES RESIDENTES, CLASIFICADOS POR GRUPOS DE GENERACIONES DEL PADRE, SEGUN FILIACION DEL NACIDO, ESTADO CIVIL, EDAD CUMPLIDA Y AÑO DE NACIMIENTO DE LA MADRE {R/R} (CONT.)

		GRUPOS DE GENERACIONES DEL PADRE										
		TODAS LAS GENERACIONES	1966 y posterior	1965 - 1961	1960 - 1956	1955 - 1951	1950 - 1946	1945 - 1941	1940 - 1936	1935 - 1931	1930 - 1926	1925 - 1921
EDAD CUMPLIDA Y AÑO DE NACIMIENTO DE LA MADRE												
A) TODOS LOS NACIDOS												
TODOS LOS AÑOS		18117	2035	6399	6197	2433	787	191	46	20	8	1
De	15 a 19	561	461	72	16	8	1	3	0	0	0	0
	15 1976	4	4	0	0	0	0	0	0	0	0	0
	15 1975	4	3	1	0	0	0	0	0	0	0	0
	16 1975	18	17	1	0	0	0	0	0	0	0	0
	16 1974	31	28	2	0	0	0	1	0	0	0	0
	17 1974	40	34	4	1	1	0	0	0	0	0	0
	17 1973	54	43	8	3	0	0	0	0	0	0	0
	18 1973	52	39	9	2	1	0	1	0	0	0	0
	18 1972	108	91	13	3	1	0	0	0	0	0	0
	19 1972	119	96	13	5	4	0	1	0	0	0	0
	19 1971	131	106	21	2	1	1	0	0	0	0	0
De	20 a 24	2859	1166	1372	255	46	15	3	1	0	1	0
	20 1971	141	108	22	8	2	1	0	0	0	0	0
	20 1970	164	111	40	12	1	0	0	0	0	0	0
	21 1970	204	133	56	12	3	0	0	0	0	0	0
	21 1969	229	122	89	12	4	2	0	0	0	0	0
	22 1969	251	140	91	13	4	3	0	0	0	0	0
	22 1968	263	117	120	22	3	1	0	0	0	0	0
	23 1968	319	128	149	31	6	2	2	0	0	1	0
	23 1967	397	107	239	47	3	1	0	0	0	0	0
	24 1967	436	114	270	38	11	3	0	0	0	0	0
	24 1966	455	86	296	60	9	2	1	1	0	0	0
De	25 a 29	7368	365	4175	2402	324	71	20	3	7	0	1
	25 1966	546	103	360	70	13	0	0	0	0	0	0
	25 1965	592	42	432	103	10	5	0	0	0	0	0
	26 1965	685	56	451	146	26	3	1	0	2	0	0
	26 1964	746	24	509	180	21	9	1	2	0	0	0
	27 1964	831	46	541	208	28	8	0	0	0	0	0
	27 1963	801	18	488	264	24	6	1	0	0	0	0
	28 1963	827	26	452	302	31	11	5	0	0	0	0
	28 1962	801	19	366	358	47	8	1	1	1	0	0
	29 1962	787	21	336	361	57	6	4	0	1	0	1
	29 1961	752	10	240	410	67	15	7	0	3	0	0
De	30 a 34	5338	40	714	3186	1132	190	52	16	4	4	0
	30 1961	770	12	223	443	69	15	5	2	1	0	0
	30 1960	721	5	127	480	85	16	6	0	1	1	0
	31 1960	639	6	106	421	84	17	4	1	0	0	0
	31 1959	602	2	66	408	101	15	8	2	0	0	0
	32 1959	522	6	54	346	91	18	4	2	1	0	0
	32 1958	500	4	36	323	113	17	6	0	0	1	0
	33 1958	477	3	42	277	131	19	5	0	0	0	0
	33 1957	389	0	24	182	147	28	4	3	1	0	0
	34 1957	383	0	22	177	159	16	6	1	0	2	0
	34 1956	335	2	14	129	152	29	4	5	0	0	0

NACIDOS VIVOS DE MADRES RESIDENTES, CLASIFICADOS POR GRUPOS DE GENERACIONES DEL PADRE, SEGUN FILIACION DEL NACIDO, ESTADO CIVIL, EDAD CUMPLIDA Y AÑO DE NACIMIENTO DE LA MADRE {R/R} (CONT.)

		GRUPOS DE GENERACIONES DEL PADRE										
		TODAS LAS GENERACIONES	1966 y posterior	1965 - 1961	1960 - 1956	1955 - 1951	1950 - 1946	1945 - 1941	1940 - 1936	1935 - 1931	1930 - 1926	1925 - 1921
A) TODOS LOS NACIDOS (CONCL.)												
De	35 a 39	1659	2	56	311	866	355	46	15	7	1	0
	35 1956	299	1	22	96	147	26	4	0	3	0	0
	35 1955	214	0	6	47	124	31	5	1	0	0	0
	36 1955	228	0	10	52	135	26	3	2	0	0	0
	36 1954	183	0	3	33	104	34	6	3	0	0	0
	37 1954	170	0	4	20	105	35	2	4	0	0	0
	37 1953	138	0	5	16	68	43	4	1	1	0	0
	38 1953	141	0	2	14	63	51	9	1	1	0	0
	38 1952	122	0	1	12	58	46	3	0	1	1	0
	39 1952	98	1	0	14	41	35	5	1	1	0	0
	39 1951	66	0	3	7	21	28	5	2	0	0	0
De	40 a 44	324	1	10	27	57	153	65	7	2	2	0
	40 1951	89	0	0	9	31	39	8	0	2	0	0
	40 1950	54	0	5	7	8	27	7	0	0	0	0
	41 1950	31	0	0	4	6	17	4	0	0	0	0
	41 1949	37	1	2	1	2	18	13	0	0	0	0
	42 1949	24	0	0	2	4	11	7	0	0	0	0
	42 1948	30	0	2	0	2	18	5	2	0	1	0
	43 1948	25	0	1	2	2	8	10	1	0	1	0
	43 1947	22	0	0	1	2	10	7	2	0	0	0
	44 1947	8	0	0	1	0	2	3	2	0	0	0
	44 1946	4	0	0	0	0	3	1	0	0	0	0
De	45 a 49	8	0	0	0	0	2	2	4	0	0	0
	45 1946	4	0	0	0	0	2	0	2	0	0	0
	45 1945	1	0	0	0	0	0	1	0	0	0	0
	46 1945	3	0	0	0	0	0	1	2	0	0	0
B) DENTRO DEL MATRIMONIO												
TODOS LOS AÑOS		16344	1508	5948	5802	2217	686	145	26	9	2	1
De	15 a 19	272	225	34	8	3	0	2	0	0	0	0
	16 1975	4	4	0	0	0	0	0	0	0	0	0
	16 1974	4	4	0	0	0	0	0	0	0	0	0
	17 1974	11	10	1	0	0	0	0	0	0	0	0
	17 1973	24	18	4	2	0	0	0	0	0	0	0
	18 1973	25	17	5	1	1	0	1	0	0	0	0
	18 1972	58	48	7	3	0	0	0	0	0	0	0
	19 1972	64	54	6	2	1	0	1	0	0	0	0
	19 1971	82	70	11	0	1	0	0	0	0	0	0
De	20 a 24	2430	959	1238	199	25	9	0	0	0	0	0
	20 1971	101	82	14	4	0	1	0	0	0	0	0
	20 1970	119	82	28	8	1	0	0	0	0	0	0
	21 1970	159	104	46	6	3	0	0	0	0	0	0
	21 1969	186	96	78	9	1	2	0	0	0	0	0
	22 1969	209	118	81	8	0	2	0	0	0	0	0
	22 1968	218	99	104	14	1	0	0	0	0	0	0
	23 1968	275	109	140	24	2	0	0	0	0	0	0
	23 1967	351	94	218	38	1	0	0	0	0	0	0
	24 1967	387	99	245	32	8	3	0	0	0	0	0
	24 1966	425	76	284	56	8	1	0	0	0	0	0

NACIDOS VIVOS DE MADRES RESIDENTES, CLASIFICADOS POR GRUPOS DE GENERACIONES DEL PADRE, SEGUN FILIACION DEL NACIDO, ESTADO CIVIL, EDAD CUMPLIDA Y AÑO DE NACIMIENTO DE LA MADRE {R/R} (CONT.)

		GRUPOS DE GENERACIONES DEL PADRE										
		TODAS LAS GENERACIONES	1966 y posterior	1965 - 1961	1960 - 1956	1955 - 1951	1950 - 1946	1945 - 1941	1940 - 1936	1935 - 1931	1930 - 1926	1925 - 1921
B) DENTRO DEL MATRIMONIO (CONCL.)												
De	25 a 29	6863	300	3978	2249	269	49	10	3	4	0	1
	25 1966	495	89	335	62	9	0	0	0	0	0	0
	25 1965	561	37	420	93	8	3	0	0	0	0	0
	26 1965	625	44	429	127	21	3	0	0	1	0	0
	26 1964	691	16	485	164	16	7	1	2	0	0	0
	27 1964	769	36	516	193	20	4	0	0	0	0	0
	27 1963	764	16	470	254	20	4	0	0	0	0	0
	28 1963	760	21	426	279	26	7	1	0	0	0	0
	28 1962	763	16	354	343	42	6	0	1	1	0	0
	29 1962	734	18	317	345	46	4	3	0	0	0	1
	29 1961	701	7	226	389	61	11	5	0	2	0	0
De	30 a 34	4997	21	652	3064	1055	159	34	9	2	1	0
	30 1961	727	11	212	430	58	12	3	1	0	0	0
	30 1960	677	1	118	463	78	11	5	0	1	0	0
	31 1960	596	3	99	404	74	13	2	1	0	0	0
	31 1959	571	2	60	392	97	14	5	1	0	0	0
	32 1959	482	1	45	330	86	16	3	1	0	0	0
	32 1958	466	2	31	307	109	13	4	0	0	0	0
	33 1958	446	1	38	267	120	17	3	0	0	0	0
	33 1957	363	0	19	177	138	23	4	1	1	0	0
	34 1957	359	0	19	173	147	15	4	0	0	1	0
	34 1956	310	0	11	121	148	25	1	4	0	0	0
De	35 a 39	1488	2	41	265	812	325	36	5	2	0	0
	35 1956	261	1	15	82	140	21	1	0	1	0	0
	35 1955	199	0	5	45	118	27	4	0	0	0	0
	36 1955	205	0	7	45	126	23	2	2	0	0	0
	36 1954	167	0	3	28	99	32	5	0	0	0	0
	37 1954	153	0	2	17	98	33	2	1	0	0	0
	37 1953	121	0	5	10	61	40	4	0	1	0	0
	38 1953	123	0	1	12	56	47	7	0	0	0	0
	38 1952	113	0	1	10	55	44	3	0	0	0	0
	39 1952	86	1	0	10	39	31	4	1	0	0	0
	39 1951	60	0	2	6	20	27	4	1	0	0	0
De	40 a 44	289	1	5	17	53	143	62	6	1	1	0
	40 1951	82	0	0	7	29	37	8	0	1	0	0
	40 1950	43	0	3	4	7	23	6	0	0	0	0
	41 1950	27	0	0	2	6	16	3	0	0	0	0
	41 1949	34	1	1	1	2	16	13	0	0	0	0
	42 1949	24	0	0	2	4	11	7	0	0	0	0
	42 1948	27	0	1	0	2	18	4	1	0	1	0
	43 1948	22	0	0	1	2	8	10	1	0	0	0
	43 1947	20	0	0	0	1	10	7	2	0	0	0
	44 1947	6	0	0	0	0	1	3	2	0	0	0
	44 1946	4	0	0	0	0	3	1	0	0	0	0
De	45 a 49	5	0	0	0	0	1	1	3	0	0	0
	45 1946	3	0	0	0	0	1	0	2	0	0	0
	45 1945	1	0	0	0	0	0	1	0	0	0	0
	46 1945	1	0	0	0	0	0	0	1	0	0	0

NACIDOS VIVOS DE MADRES RESIDENTES, CLASIFICADOS POR GRUPOS DE GENERACIONES DEL PADRE, SEGUN FILIACION DEL NACIDO, ESTADO CIVIL, EDAD CUMPLIDA Y AÑO DE NACIMIENTO DE LA MADRE {R/R} (CONT.)

		GRUPOS DE GENERACIONES DEL PADRE										
		TODAS LAS GENERACIONES	1966 y posterior	1965 - 1961	1960 - 1956	1955 - 1951	1950 - 1946	1945 - 1941	1940 - 1936	1935 - 1931	1930 - 1926	1925 - 1921
C) FUERA DEL MATRIMONIO												
TODOS LOS AÑOS		1773	527	451	395	216	101	46	20	11	6	0
De	15 a 19	289	236	38	8	5	1	1	0	0	0	0
	15 1976	4	4	0	0	0	0	0	0	0	0	0
	15 1975	4	3	1	0	0	0	0	0	0	0	0
	16 1975	14	13	1	0	0	0	0	0	0	0	0
	16 1974	27	24	2	0	0	0	1	0	0	0	0
	17 1974	29	24	3	1	1	0	0	0	0	0	0
	17 1973	30	25	4	1	0	0	0	0	0	0	0
	18 1973	27	22	4	1	0	0	0	0	0	0	0
	18 1972	50	43	6	0	1	0	0	0	0	0	0
	19 1972	55	42	7	3	3	0	0	0	0	0	0
	19 1971	49	36	10	2	0	1	0	0	0	0	0
De	20 a 24	429	207	134	56	21	6	3	1	0	1	0
	20 1971	40	26	8	4	2	0	0	0	0	0	0
	20 1970	45	29	12	4	0	0	0	0	0	0	0
	21 1970	45	29	10	6	0	0	0	0	0	0	0
	21 1969	43	26	11	3	3	0	0	0	0	0	0
	22 1969	42	22	10	5	4	1	0	0	0	0	0
	22 1968	45	18	16	8	2	1	0	0	0	0	0
	23 1968	44	19	9	7	4	2	2	0	0	1	0
	23 1967	46	13	21	9	2	1	0	0	0	0	0
	24 1967	49	15	25	6	3	0	0	0	0	0	0
	24 1966	30	10	12	4	1	1	1	1	0	0	0
De	25 a 29	505	65	197	153	55	22	10	0	3	0	0
	25 1966	51	14	25	8	4	0	0	0	0	0	0
	25 1965	31	5	12	10	2	2	0	0	0	0	0
	26 1965	60	12	22	19	5	0	1	0	1	0	0
	26 1964	55	8	24	16	5	2	0	0	0	0	0
	27 1964	62	10	25	15	8	4	0	0	0	0	0
	27 1963	37	2	18	10	4	2	1	0	0	0	0
	28 1963	67	5	26	23	5	4	4	0	0	0	0
	28 1962	38	3	12	15	5	2	1	0	0	0	0
	29 1962	53	3	19	16	11	2	1	0	1	0	0
	29 1961	51	3	14	21	6	4	2	0	1	0	0
De	30 a 34	341	19	62	122	77	31	18	7	2	3	0
	30 1961	43	1	11	13	11	3	2	1	1	0	0
	30 1960	44	4	9	17	7	5	1	0	0	1	0
	31 1960	43	3	7	17	10	4	2	0	0	0	0
	31 1959	31	0	6	16	4	1	3	1	0	0	0
	32 1959	40	5	9	16	5	2	1	1	1	0	0
	32 1958	34	2	5	16	4	4	2	0	0	1	0
	33 1958	31	2	4	10	11	2	2	0	0	0	0
	33 1957	26	0	5	5	9	5	0	2	0	0	0
	34 1957	24	0	3	4	12	1	2	1	0	1	0
	34 1956	25	2	3	8	4	4	3	1	0	0	0

NACIDOS VIVOS DE MADRES RESIDENTES, CLASIFICADOS POR GRUPOS DE GENERACIONES DEL PADRE, SEGUN FILIACION DEL NACIDO, ESTADO CIVIL, EDAD CUMPLIDA Y AÑO DE NACIMIENTO DE LA MADRE {R/R} (CONT.)

		GRUPOS DE GENERACIONES DEL PADRE										
		TODAS LAS GENERACIONES	1966 y posterior	1965 - 1961	1960 - 1956	1955 - 1951	1950 - 1946	1945 - 1941	1940 - 1936	1935 - 1931	1930 - 1926	1925 - 1921
C) FUERA DEL MATRIMONIO (CONCL.)												
De	35 a 39	171	0	15	46	54	30	10	10	5	1	0
	35 1956	38	0	7	14	7	5	3	0	2	0	0
	35 1955	15	0	1	2	6	4	1	1	0	0	0
	36 1955	23	0	3	7	9	3	1	0	0	0	0
	36 1954	16	0	0	5	5	2	1	3	0	0	0
	37 1954	17	0	2	3	7	2	0	3	0	0	0
	37 1953	17	0	0	6	7	3	0	1	0	0	0
	38 1953	18	0	1	2	7	4	2	1	1	0	0
	38 1952	9	0	0	2	3	2	0	0	1	1	0
	39 1952	12	0	0	4	2	4	1	0	1	0	0
	39 1951	6	0	1	1	1	1	1	1	0	0	0
De	40 a 44	35	0	5	10	4	10	3	1	1	1	0
	40 1951	7	0	0	2	2	2	0	0	1	0	0
	40 1950	11	0	2	3	1	4	1	0	0	0	0
	41 1950	4	0	0	2	0	1	1	0	0	0	0
	41 1949	3	0	1	0	0	2	0	0	0	0	0
42	1948	3	0	1	0	0	0	1	1	0	0	0
	43 1948	3	0	1	1	0	0	0	0	0	1	0
	43 1947	2	0	0	1	1	0	0	0	0	0	0
	44 1947	2	0	0	1	0	1	0	0	0	0	0
De	45 a 49	3	0	0	0	0	1	1	1	0	0	0
	45 1946	1	0	0	0	0	1	0	0	0	0	0
	46 1945	2	0	0	0	0	0	1	1	0	0	0
C1) FUERA DEL MATRIMONIO DE MADRE CASADA												
TODOS LOS AÑOS		45	3	16	10	10	3	1	0	1	1	0
De	15 a 19	1	1	0	0	0	0	0	0	0	0	0
	19 1972	1	1	0	0	0	0	0	0	0	0	0
De	20 a 24	1	0	1	0	0	0	0	0	0	0	0
	22 1968	1	0	1	0	0	0	0	0	0	0	0
De	25 a 29	18	2	8	4	3	0	0	0	1	0	0
	25 1966	1	0	1	0	0	0	0	0	0	0	0
	25 1965	3	0	2	0	1	0	0	0	0	0	0
	26 1965	1	0	0	1	0	0	0	0	0	0	0
	26 1964	3	0	1	1	1	0	0	0	0	0	0
	27 1964	2	1	1	0	0	0	0	0	0	0	0
	27 1963	2	0	1	1	0	0	0	0	0	0	0
	28 1963	1	0	1	0	0	0	0	0	0	0	0
	29 1962	3	0	0	1	1	0	0	0	1	0	0
	29 1961	2	1	1	0	0	0	0	0	0	0	0
De	30 a 34	11	0	5	2	3	1	0	0	0	0	0
	30 1961	1	0	0	1	0	0	0	0	0	0	0
	30 1960	3	0	1	0	2	0	0	0	0	0	0
	31 1960	2	0	1	0	1	0	0	0	0	0	0
	32 1958	1	0	1	0	0	0	0	0	0	0	0
	33 1958	1	0	1	0	0	0	0	0	0	0	0
	33 1957	2	0	1	0	0	1	0	0	0	0	0
	34 1956	1	0	0	1	0	0	0	0	0	0	0
De	35 a 39	10	0	1	3	4	1	0	0	0	1	0
	35 1956	1	0	0	0	0	1	0	0	0	0	0
	36 1955	2	0	0	1	1	0	0	0	0	0	0
	37 1954	1	0	0	0	1	0	0	0	0	0	0
	37 1953	2	0	0	2	0	0	0	0	0	0	0
	38 1952	2	0	0	0	1	0	0	0	0	1	0
	39 1952	1	0	0	0	1	0	0	0	0	0	0
	39 1951	1	0	1	0	0	0	0	0	0	0	0

NACIDOS VIVOS DE MADRES RESIDENTES, CLASIFICADOS POR GRUPOS DE GENERACIONES DEL PADRE, SEGUN FILIACION DEL NACIDO, ESTADO CIVIL, EDAD CUMPLIDA Y AÑO DE NACIMIENTO DE LA MADRE {R/R} (CONT.)

		GRUPOS DE GENERACIONES DEL PADRE										
		TODAS LAS GENERACIONES	1966 y posterior	1965 - 1961	1960 - 1956	1955 - 1951	1950 - 1946	1945 - 1941	1940 - 1936	1935 - 1931	1930 - 1926	1925 - 1921
C1) FUERA DEL MATRIMONIO DE MADRE CASADA (CONCL.)												
De	40 a 44	3	0	1	1	0	1	0	0	0	0	0
	41 1950	1	0	0	0	0	1	0	0	0	0	0
	43 1948	2	0	1	1	0	0	0	0	0	0	0
De	45 a 49	1	0	0	0	0	0	1	0	0	0	0
	46 1945	1	0	0	0	0	0	1	0	0	0	0
C2) FUERA DEL MATRIMONIO DE MADRE NO CASADA												
TODOS LOS AÑOS		1728	524	435	385	206	98	45	20	10	5	0
De	15 a 19	288	235	38	8	5	1	1	0	0	0	0
	15 1976	4	4	0	0	0	0	0	0	0	0	0
	15 1975	4	3	1	0	0	0	0	0	0	0	0
	16 1975	14	13	1	0	0	0	0	0	0	0	0
	16 1974	27	24	2	0	0	0	1	0	0	0	0
	17 1974	29	24	3	1	1	0	0	0	0	0	0
	17 1973	30	25	4	1	0	0	0	0	0	0	0
	18 1973	27	22	4	1	0	0	0	0	0	0	0
	18 1972	50	43	6	0	1	0	0	0	0	0	0
	19 1972	54	41	7	3	3	0	0	0	0	0	0
	19 1971	49	36	10	2	0	1	0	0	0	0	0
De	20 a 24	428	207	133	56	21	6	3	1	0	1	0
	20 1971	40	26	8	4	2	0	0	0	0	0	0
	20 1970	45	29	12	4	0	0	0	0	0	0	0
	21 1970	45	29	10	6	0	0	0	0	0	0	0
	21 1969	43	26	11	3	3	0	0	0	0	0	0
	22 1969	42	22	10	5	4	1	0	0	0	0	0
	22 1968	44	18	15	8	2	1	0	0	0	0	0
	23 1968	44	19	9	7	4	2	2	0	0	1	0
	23 1967	46	13	21	9	2	1	0	0	0	0	0
	24 1967	49	15	25	6	3	0	0	0	0	0	0
	24 1966	30	10	12	4	1	1	1	1	0	0	0
De	25 a 29	487	63	189	149	52	22	10	0	2	0	0
	25 1966	50	14	24	8	4	0	0	0	0	0	0
	25 1965	28	5	10	10	1	2	0	0	0	0	0
	26 1965	59	12	22	18	5	0	1	0	1	0	0
	26 1964	52	8	23	15	4	2	0	0	0	0	0
	27 1964	60	9	24	15	8	4	0	0	0	0	0
	27 1963	35	2	17	9	4	2	1	0	0	0	0
	28 1963	66	5	25	23	5	4	4	0	0	0	0
	28 1962	38	3	12	15	5	2	1	0	0	0	0
	29 1962	50	3	19	15	10	2	1	0	0	0	0
	29 1961	49	2	13	21	6	4	2	0	1	0	0
De	30 a 34	330	19	57	120	74	30	18	7	2	3	0
	30 1961	42	1	11	12	11	3	2	1	1	0	0
	30 1960	41	4	8	17	5	5	1	0	0	1	0
	31 1960	41	3	6	17	9	4	2	0	0	0	0
	31 1959	31	0	6	16	4	1	3	1	0	0	0
	32 1959	40	5	9	16	5	2	1	1	1	0	0
	32 1958	33	2	4	16	4	4	2	0	0	1	0
	33 1958	30	2	3	10	11	2	2	0	0	0	0
	33 1957	24	0	4	5	9	4	0	2	0	0	0
	34 1957	24	0	3	4	12	1	2	1	0	1	0
	34 1956	24	2	3	7	4	4	3	1	0	0	0

NACIDOS VIVOS DE MADRES RESIDENTES, CLASIFICADOS POR GRUPOS DE GENERACIONES DEL PADRE, SEGUN FILIACION DEL NACIDO, ESTADO CIVIL, EDAD CUMPLIDA Y AÑO DE NACIMIENTO DE LA MADRE {R/R} (CONT.)

		GRUPOS DE GENERACIONES DEL PADRE										
		TODAS LAS GENERACIONES	1966 y posterior	1965 - 1961	1960 - 1956	1955 - 1951	1950 - 1946	1945 - 1941	1940 - 1936	1935 - 1931	1930 - 1926	1925 - 1921

C2) FUERA DEL MATRIMONIO DE MADRE NO CASADA (CONCL.)

De	35 a 39	161	0	14	43	50	29	10	10	5	0	0
	35 1956	37	0	7	14	7	4	3	0	2	0	0
	35 1955	15	0	1	2	6	4	1	1	0	0	0
	36 1955	21	0	3	6	8	3	1	0	0	0	0
	36 1954	16	0	0	5	5	2	1	3	0	0	0
	37 1954	16	0	2	3	6	2	0	3	0	0	0
	37 1953	15	0	0	4	7	3	0	1	0	0	0
	38 1953	18	0	1	2	7	4	2	1	1	0	0
	38 1952	7	0	0	2	2	2	0	0	1	0	0
	39 1952	11	0	0	4	1	4	1	0	1	0	0
	39 1951	5	0	0	1	1	1	1	1	0	0	0
De	40 a 44	32	0	4	9	4	9	3	1	1	1	0
	40 1951	7	0	0	2	2	2	0	0	1	0	0
	40 1950	11	0	2	3	1	4	1	0	0	0	0
	41 1950	3	0	0	2	0	0	1	0	0	0	0
	41 1949	3	0	1	0	0	2	0	0	0	0	0
	42 1948	3	0	1	0	0	0	1	1	0	0	0
	43 1948	1	0	0	0	0	0	0	0	0	1	0
	43 1947	2	0	0	1	1	0	0	0	0	0	0
	44 1947	2	0	0	1	0	1	0	0	0	0	0
De	45 a 49	2	0	0	0	0	1	0	1	0	0	0
	45 1946	1	0	0	0	0	1	0	0	0	0	0
	46 1945	1	0	0	0	0	0	0	1	0	0	0

NACIDOS VIVOS DE MADRES RESIDENTES, CLASIFICADOS POR GRUPOS DE GENERACIONES DEL PADRE, SEGUN FILIACION DEL NACIDO, ESTADO CIVIL, EDAD CUMPLIDA Y AÑO DE NACIMIENTO DE LA MADRE {R/R} (CONT.)

		GRUPOS DE GENERACIONES DEL PADRE									
		TODAS LAS GENERACIONES	1966 y posterior	1965 - 1961	1960 - 1956	1955 - 1951	1950 - 1946	1945 - 1941	1940 - 1936	1935 - 1931	1930 - 1926
EDAD CUMPLIDA Y AÑO DE NACIMIENTO DE LA MADRE											
A) TODOS LOS NACIDOS											
TODOS LOS AÑOS		4709	570	1624	1626	580	227	55	19	7	1
Menos 15	1976 y post.	1	1	0	0	0	0	0	0	0	0
De	15 a 19	156	117	31	4	2	1	0	1	0	0
	15 1976	4	4	0	0	0	0	0	0	0	0
	15 1975	2	1	1	0	0	0	0	0	0	0
	16 1975	4	4	0	0	0	0	0	0	0	0
	16 1974	5	5	0	0	0	0	0	0	0	0
	17 1974	10	9	1	0	0	0	0	0	0	0
	17 1973	17	10	4	2	0	0	0	1	0	0
	18 1973	22	17	4	0	1	0	0	0	0	0
	18 1972	21	16	3	1	1	0	0	0	0	0
	19 1972	28	17	10	1	0	0	0	0	0	0
	19 1971	43	34	8	0	0	1	0	0	0	0
De	20 a 24	894	350	414	106	16	7	1	0	0	0
	20 1971	49	37	11	1	0	0	0	0	0	0
	20 1970	49	32	13	3	1	0	0	0	0	0
	21 1970	64	35	22	5	1	1	0	0	0	0
	21 1969	77	51	22	3	0	1	0	0	0	0
	22 1969	74	37	30	5	2	0	0	0	0	0
	22 1968	87	34	41	10	1	1	0	0	0	0
	23 1968	90	38	43	9	0	0	0	0	0	0
	23 1967	99	28	60	11	0	0	0	0	0	0
	24 1967	158	32	89	29	5	2	1	0	0	0
	24 1966	147	26	83	30	6	2	0	0	0	0
De	25 a 29	1924	92	1006	680	105	28	8	3	2	0
	25 1966	171	28	105	25	7	5	1	0	0	0
	25 1965	161	12	103	39	6	0	1	0	0	0
	26 1965	201	16	137	40	6	1	0	1	0	0
	26 1964	181	10	103	55	7	3	3	0	0	0
	27 1964	202	5	118	59	16	3	0	1	0	0
	27 1963	201	4	107	70	11	4	3	1	1	0
	28 1963	219	7	114	85	9	4	0	0	0	0
	28 1962	214	3	96	99	12	3	0	0	1	0
	29 1962	202	3	69	111	18	1	0	0	0	0
	29 1961	172	4	54	97	13	4	0	0	0	0
De	30 a 34	1262	7	158	753	270	53	12	6	2	1
	30 1961	186	1	47	109	22	5	1	0	1	0
	30 1960	160	0	14	123	14	7	1	0	1	0
	31 1960	179	2	31	121	17	7	0	1	0	0
	31 1959	173	0	19	107	38	7	1	1	0	0
	32 1959	139	2	18	72	39	6	0	2	0	0
	32 1958	120	2	12	67	31	5	1	2	0	0
	33 1958	112	0	8	64	31	6	3	0	0	0
	33 1957	65	0	3	40	18	2	1	0	0	1
	34 1957	81	0	4	40	32	3	2	0	0	0
	34 1956	47	0	2	10	28	5	2	0	0	0

NACIDOS VIVOS DE MADRES RESIDENTES, CLASIFICADOS POR GRUPOS DE GENERACIONES DEL PADRE, SEGUN FILIACION DEL NACIDO, ESTADO CIVIL, EDAD CUMPLIDA Y AÑO DE NACIMIENTO DE LA MADRE {R/R} (CONT.)

		GRUPOS DE GENERACIONES DEL PADRE									
		TODAS LAS GENERACIONES	1966 y posterior	1965 - 1961	1960 - 1956	1955 - 1951	1950 - 1946	1945 - 1941	1940 - 1936	1935 - 1931	1930 - 1926
A) TODOS LOS NACIDOS (CONCL.)											
De	35 a 39	380	3	13	76	175	90	19	3	1	0
	35 1956	57	0	4	20	24	8	1	0	0	0
	35 1955	64	0	1	16	40	5	1	1	0	0
	36 1955	42	1	2	10	21	6	1	0	1	0
	36 1954	43	1	1	8	17	15	1	0	0	0
	37 1954	47	0	1	11	22	8	4	1	0	0
	37 1953	34	0	0	4	18	10	2	0	0	0
	38 1953	24	0	1	3	9	8	2	1	0	0
	38 1952	29	1	2	2	8	13	3	0	0	0
	39 1952	20	0	1	0	9	8	2	0	0	0
	39 1951	20	0	0	2	7	9	2	0	0	0
De	40 a 44	86	0	2	7	12	47	10	6	2	0
	40 1951	15	0	0	1	5	8	1	0	0	0
	40 1950	13	0	1	3	2	7	0	0	0	0
	41 1950	22	0	0	3	1	13	3	1	1	0
	41 1949	11	0	0	0	2	7	2	0	0	0
	42 1949	8	0	0	0	1	4	0	3	0	0
	42 1948	3	0	1	0	0	2	0	0	0	0
	43 1948	2	0	0	0	0	0	1	1	0	0
	43 1947	8	0	0	0	0	5	1	1	1	0
	44 1947	2	0	0	0	1	0	1	0	0	0
	44 1946	2	0	0	0	0	1	1	0	0	0
De	45 a 49	6	0	0	0	0	1	5	0	0	0
	45 1946	1	0	0	0	0	1	0	0	0	0
	45 1945	1	0	0	0	0	0	1	0	0	0
	46 1945	1	0	0	0	0	0	1	0	0	0
	46 1944	1	0	0	0	0	0	1	0	0	0
	47 1944	1	0	0	0	0	0	1	0	0	0
	48 1943	1	0	0	0	0	0	1	0	0	0
B) DENTRO DEL MATRIMONIO											
TODOS LOS AÑOS		4249	430	1519	1537	516	190	41	10	5	1
De	15 a 19	96	70	23	2	1	0	0	0	0	0
	15 1976	2	2	0	0	0	0	0	0	0	0
	15 1975	1	0	1	0	0	0	0	0	0	0
	16 1975	1	1	0	0	0	0	0	0	0	0
	16 1974	2	2	0	0	0	0	0	0	0	0
	17 1974	4	3	1	0	0	0	0	0	0	0
	17 1973	8	5	2	1	0	0	0	0	0	0
	18 1973	15	11	3	0	1	0	0	0	0	0
	18 1972	15	12	2	1	0	0	0	0	0	0
	19 1972	19	11	8	0	0	0	0	0	0	0
	19 1971	29	23	6	0	0	0	0	0	0	0
De	20 a 24	750	282	374	86	6	1	1	0	0	0
	20 1971	33	26	7	0	0	0	0	0	0	0
	20 1970	35	26	9	0	0	0	0	0	0	0
	21 1970	43	22	17	3	1	0	0	0	0	0
	21 1969	67	43	21	3	0	0	0	0	0	0
	22 1969	62	31	27	4	0	0	0	0	0	0
	22 1968	73	26	38	7	1	1	0	0	0	0
	23 1968	81	32	42	7	0	0	0	0	0	0
	23 1967	85	23	55	7	0	0	0	0	0	0
	24 1967	140	28	83	27	1	0	1	0	0	0
	24 1966	131	25	75	28	3	0	0	0	0	0

NACIDOS VIVOS DE MADRES RESIDENTES, CLASIFICADOS POR GRUPOS DE GENERACIONES DEL PADRE, SEGUN FILIACION DEL NACIDO, ESTADO CIVIL, EDAD CUMPLIDA Y AÑO DE NACIMIENTO DE LA MADRE {R/R} (CONT.)

		GRUPOS DE GENERACIONES DEL PADRE									
		TODAS LAS GENERACIONES	1966 y posterior	1965 - 1961	1960 - 1956	1955 - 1951	1950 - 1946	1945 - 1941	1940 - 1936	1935 - 1931	1930 - 1926
B) DENTRO DEL MATRIMONIO (CONCL.)											
De	25 a 29	1802	72	970	647	86	20	4	1	2	0
	25 1966	152	20	101	23	6	1	1	0	0	0
	25 1965	150	10	98	36	5	0	1	0	0	0
	26 1965	192	14	135	36	6	1	0	0	0	0
	26 1964	172	8	102	53	7	2	0	0	0	0
	27 1964	186	5	112	54	12	3	0	0	0	0
	27 1963	193	3	105	66	11	4	2	1	1	0
	28 1963	205	5	109	81	6	4	0	0	0	0
	28 1962	205	2	93	97	10	2	0	0	1	0
	29 1962	190	2	66	108	13	1	0	0	0	0
	29 1961	157	3	49	93	10	2	0	0	0	0
De	30 a 34	1181	5	142	730	249	42	10	2	0	1
	30 1961	174	1	44	106	19	4	0	0	0	0
	30 1960	153	0	13	121	14	4	1	0	0	0
	31 1960	166	1	28	117	12	7	0	1	0	0
	31 1959	160	0	17	102	36	4	1	0	0	0
	32 1959	132	2	17	71	37	5	0	0	0	0
	32 1958	113	1	11	66	28	5	1	1	0	0
	33 1958	106	0	5	64	30	5	2	0	0	0
	33 1957	58	0	2	36	18	0	1	0	0	1
	34 1957	75	0	3	38	29	3	2	0	0	0
	34 1956	44	0	2	9	26	5	2	0	0	0
De	35 a 39	342	1	8	68	165	82	14	3	1	0
	35 1956	50	0	2	18	22	7	1	0	0	0
	35 1955	56	0	0	14	36	4	1	1	0	0
	36 1955	38	1	1	9	20	6	0	0	1	0
	36 1954	41	0	1	8	17	15	0	0	0	0
	37 1954	42	0	1	9	21	7	3	1	0	0
	37 1953	33	0	0	4	18	9	2	0	0	0
	38 1953	23	0	1	3	8	8	2	1	0	0
	38 1952	23	0	1	1	8	11	2	0	0	0
	39 1952	17	0	1	0	8	7	1	0	0	0
	39 1951	19	0	0	2	7	8	2	0	0	0
De	40 a 44	74	0	2	4	9	44	9	4	2	0
	40 1951	11	0	0	1	3	6	1	0	0	0
	40 1950	12	0	1	2	2	7	0	0	0	0
	41 1950	18	0	0	1	1	12	3	0	1	0
	41 1949	11	0	0	0	2	7	2	0	0	0
	42 1949	6	0	0	0	0	4	0	2	0	0
	42 1948	3	0	1	0	0	2	0	0	0	0
	43 1948	2	0	0	0	0	0	1	1	0	0
	43 1947	8	0	0	0	0	5	1	1	1	0
	44 1947	1	0	0	0	1	0	0	0	0	0
	44 1946	2	0	0	0	0	1	1	0	0	0
De	45 a 49	4	0	0	0	0	1	3	0	0	0
	45 1946	1	0	0	0	0	1	0	0	0	0
	46 1945	1	0	0	0	0	0	1	0	0	0
	46 1944	1	0	0	0	0	0	1	0	0	0
	47 1944	1	0	0	0	0	0	1	0	0	0

NACIDOS VIVOS DE MADRES RESIDENTES, CLASIFICADOS POR GRUPOS DE GENERACIONES DEL PADRE, SEGUN FILIACION DEL NACIDO, ESTADO CIVIL, EDAD CUMPLIDA Y AÑO DE NACIMIENTO DE LA MADRE {R/R} (CONT.)

		GRUPOS DE GENERACIONES DEL PADRE									
		TODAS LAS GENERACIONES	1966 y posterior	1965 - 1961	1960 - 1956	1955 - 1951	1950 - 1946	1945 - 1941	1940 - 1936	1935 - 1931	1930 - 1926
C) FUERA DEL MATRIMONIO											
TODOS LOS AÑOS		460	140	105	89	64	37	14	9	2	0
Menos 15 1976 y post.		1	1	0	0	0	0	0	0	0	0
De	15 a 19	60	47	8	2	1	1	0	1	0	0
	15 1976	2	2	0	0	0	0	0	0	0	0
	15 1975	1	1	0	0	0	0	0	0	0	0
	16 1975	3	3	0	0	0	0	0	0	0	0
	16 1974	3	3	0	0	0	0	0	0	0	0
	17 1974	6	6	0	0	0	0	0	0	0	0
	17 1973	9	5	2	1	0	0	0	1	0	0
	18 1973	7	6	1	0	0	0	0	0	0	0
	18 1972	6	4	1	0	1	0	0	0	0	0
	19 1972	9	6	2	1	0	0	0	0	0	0
	19 1971	14	11	2	0	0	1	0	0	0	0
De	20 a 24	144	68	40	20	10	6	0	0	0	0
	20 1971	16	11	4	1	0	0	0	0	0	0
	20 1970	14	6	4	3	1	0	0	0	0	0
	21 1970	21	13	5	2	0	1	0	0	0	0
	21 1969	10	8	1	0	0	1	0	0	0	0
	22 1969	12	6	3	1	2	0	0	0	0	0
	22 1968	14	8	3	3	0	0	0	0	0	0
	23 1968	9	6	1	2	0	0	0	0	0	0
	23 1967	14	5	5	4	0	0	0	0	0	0
	24 1967	18	4	6	2	4	2	0	0	0	0
	24 1966	16	1	8	2	3	2	0	0	0	0
De	25 a 29	122	20	36	33	19	8	4	2	0	0
	25 1966	19	8	4	2	1	4	0	0	0	0
	25 1965	11	2	5	3	1	0	0	0	0	0
	26 1965	9	2	2	4	0	0	0	1	0	0
	26 1964	9	2	1	2	0	1	3	0	0	0
	27 1964	16	0	6	5	4	0	0	1	0	0
	27 1963	8	1	2	4	0	0	1	0	0	0
	28 1963	14	2	5	4	3	0	0	0	0	0
	28 1962	9	1	3	2	2	1	0	0	0	0
	29 1962	12	1	3	3	5	0	0	0	0	0
	29 1961	15	1	5	4	3	2	0	0	0	0
De	30 a 34	81	2	16	23	21	11	2	4	2	0
	30 1961	12	0	3	3	3	1	1	0	1	0
	30 1960	7	0	1	2	0	3	0	0	1	0
	31 1960	13	1	3	4	5	0	0	0	0	0
	31 1959	13	0	2	5	2	3	0	1	0	0
	32 1959	7	0	1	1	2	1	0	2	0	0
	32 1958	7	1	1	1	3	0	0	1	0	0
	33 1958	6	0	3	0	1	1	1	0	0	0
	33 1957	7	0	1	4	0	2	0	0	0	0
	34 1957	6	0	1	2	3	0	0	0	0	0
	34 1956	3	0	0	1	2	0	0	0	0	0
De	35 a 39	38	2	5	8	10	8	5	0	0	0
	35 1956	7	0	2	2	2	1	0	0	0	0
	35 1955	8	0	1	2	4	1	0	0	0	0
	36 1955	4	0	1	1	1	0	1	0	0	0
	36 1954	2	1	0	0	0	0	1	0	0	0
	37 1954	5	0	0	2	1	1	1	0	0	0
	37 1953	1	0	0	0	0	1	0	0	0	0
	38 1953	1	0	0	0	1	0	0	0	0	0
	38 1952	6	1	1	1	0	2	1	0	0	0
	39 1952	3	0	0	0	1	1	1	0	0	0
	39 1951	1	0	0	0	0	1	0	0	0	0

NACIDOS VIVOS DE MADRES RESIDENTES, CLASIFICADOS POR GRUPOS DE GENERACIONES DEL PADRE, SEGUN FILIACION DEL NACIDO, ESTADO CIVIL, EDAD CUMPLIDA Y AÑO DE NACIMIENTO DE LA MADRE {R/R} (CONT.)

		GRUPOS DE GENERACIONES DEL PADRE									
		TODAS LAS GENERACIONES	1966 y posterior	1965 - 1961	1960 - 1956	1955 - 1951	1950 - 1946	1945 - 1941	1940 - 1936	1935 - 1931	1930 - 1926
C) FUERA DEL MATRIMONIO (CONCL.)											
De	40 a 44	12	0	0	3	3	3	1	2	0	0
	40 1951	4	0	0	0	2	2	0	0	0	0
	40 1950	1	0	0	1	0	0	0	0	0	0
	41 1950	4	0	0	2	0	1	0	1	0	0
	42 1949	2	0	0	0	1	0	0	1	0	0
	44 1947	1	0	0	0	0	0	1	0	0	0
De	45 a 49	2	0	0	0	0	0	2	0	0	0
	45 1945	1	0	0	0	0	0	1	0	0	0
	48 1943	1	0	0	0	0	0	1	0	0	0
C1) FUERA DEL MATRIMONIO DE MADRE CASADA											
TODOS LOS AÑOS		13	2	4	2	1	1	1	2	0	0
De	20 a 24	2	1	1	0	0	0	0	0	0	0
	23 1967	1	1	0	0	0	0	0	0	0	0
	24 1967	1	0	1	0	0	0	0	0	0	0
De	25 a 29	2	1	0	0	0	0	0	1	0	0
	26 1965	1	1	0	0	0	0	0	0	0	0
	27 1964	1	0	0	0	0	0	0	1	0	0
De	30 a 34	5	0	2	0	1	1	0	1	0	0
	31 1960	2	0	2	0	0	0	0	0	0	0
	31 1959	1	0	0	0	0	1	0	0	0	0
	32 1958	1	0	0	0	0	0	0	1	0	0
	34 1957	1	0	0	0	1	0	0	0	0	0
De	35 a 39	3	0	1	1	0	0	1	0	0	0
	35 1956	1	0	1	0	0	0	0	0	0	0
	35 1955	1	0	0	1	0	0	0	0	0	0
	37 1954	1	0	0	0	0	0	1	0	0	0
De	40 a 44	1	0	0	1	0	0	0	0	0	0
	40 1950	1	0	0	1	0	0	0	0	0	0
C2) FUERA DEL MATRIMONIO DE MADRE NO CASADA											
TODOS LOS AÑOS		447	138	101	87	63	36	13	7	2	0
Menos 15	1976 y post.	1	1	0	0	0	0	0	0	0	0
De	15 a 19	60	47	8	2	1	1	0	1	0	0
	15 1976	2	2	0	0	0	0	0	0	0	0
	15 1975	1	1	0	0	0	0	0	0	0	0
	16 1975	3	3	0	0	0	0	0	0	0	0
	16 1974	3	3	0	0	0	0	0	0	0	0
	17 1974	6	6	0	0	0	0	0	0	0	0
	17 1973	9	5	2	1	0	0	0	1	0	0
	18 1973	7	6	1	0	0	0	0	0	0	0
	18 1972	6	4	1	0	1	0	0	0	0	0
	19 1972	9	6	2	1	0	0	0	0	0	0
	19 1971	14	11	2	0	0	1	0	0	0	0

NACIDOS VIVOS DE MADRES RESIDENTES, CLASIFICADOS POR GRUPOS DE GENERACIONES DEL PADRE, SEGUN FILIACION DEL NACIDO, ESTADO CIVIL, EDAD CUMPLIDA Y AÑO DE NACIMIENTO DE LA MADRE {R/R} (CONCL.)

		GRUPOS DE GENERACIONES DEL PADRE									
		TODAS LAS GENERACIONES	1966 y posterior	1965 - 1961	1960 - 1956	1955 - 1951	1950 - 1946	1945 - 1941	1940 - 1936	1935 - 1931	1930 - 1926
C2) FUERA DEL MATRIMONIO DE MADRE NO CASADA (CONCL.)											
De	20 a 24	142	67	39	20	10	6	0	0	0	0
	20 1971	16	11	4	1	0	0	0	0	0	0
	20 1970	14	6	4	3	1	0	0	0	0	0
	21 1970	21	13	5	2	0	1	0	0	0	0
	21 1969	10	8	1	0	0	1	0	0	0	0
	22 1969	12	6	3	1	2	0	0	0	0	0
	22 1968	14	8	3	3	0	0	0	0	0	0
	23 1968	9	6	1	2	0	0	0	0	0	0
	23 1967	13	4	5	4	0	0	0	0	0	0
	24 1967	17	4	5	2	4	2	0	0	0	0
	24 1966	16	1	8	2	3	2	0	0	0	0
De	25 a 29	120	19	36	33	19	8	4	1	0	0
	25 1966	19	8	4	2	1	4	0	0	0	0
	25 1965	11	2	5	3	1	0	0	0	0	0
	26 1965	8	1	2	4	0	0	0	1	0	0
	26 1964	9	2	1	2	0	1	3	0	0	0
	27 1964	15	0	6	5	4	0	0	0	0	0
	27 1963	8	1	2	4	0	0	1	0	0	0
	28 1963	14	2	5	4	3	0	0	0	0	0
	28 1962	9	1	3	2	2	1	0	0	0	0
	29 1962	12	1	3	3	5	0	0	0	0	0
	29 1961	15	1	5	4	3	2	0	0	0	0
De	30 a 34	76	2	14	23	20	10	2	3	2	0
	30 1961	12	0	3	3	3	1	1	0	1	0
	30 1960	7	0	1	2	0	3	0	0	1	0
	31 1960	11	1	1	4	5	0	0	0	0	0
	31 1959	12	0	2	5	2	2	0	1	0	0
	32 1959	7	0	1	1	2	1	0	2	0	0
	32 1958	6	1	1	1	3	0	0	0	0	0
	33 1958	6	0	3	0	1	1	1	0	0	0
	33 1957	7	0	1	4	0	2	0	0	0	0
	34 1957	5	0	1	2	2	0	0	0	0	0
	34 1956	3	0	0	1	2	0	0	0	0	0
De	35 a 39	35	2	4	7	10	8	4	0	0	0
	35 1956	6	0	1	2	2	1	0	0	0	0
	35 1955	7	0	1	1	4	1	0	0	0	0
	36 1955	4	0	1	1	1	0	1	0	0	0
	36 1954	2	1	0	0	0	0	1	0	0	0
	37 1954	4	0	0	2	1	1	0	0	0	0
	37 1953	1	0	0	0	0	1	0	0	0	0
	38 1953	1	0	0	0	1	0	0	0	0	0
	38 1952	6	1	1	1	0	2	1	0	0	0
	39 1952	3	0	0	0	1	1	1	0	0	0
	39 1951	1	0	0	0	0	1	0	0	0	0
De	40 a 44	11	0	0	2	3	3	1	2	0	0
	40 1951	4	0	0	0	2	2	0	0	0	0
	41 1950	4	0	0	2	0	1	0	1	0	0
	42 1949	2	0	0	0	1	0	0	1	0	0
	44 1947	1	0	0	0	0	0	1	0	0	0
De	45 a 49	2	0	0	0	0	0	2	0	0	0
	45 1945	1	0	0	0	0	0	1	0	0	0
	48 1943	1	0	0	0	0	0	1	0	0	0

NACIDOS VIVOS DE MADRES RESIDENTES, CLASIFICADOS POR EDAD CUMPLIDA Y AÑO DE NACIMIENTO DEL PADRE, SEGUN FILIACION DEL NACIDO, ESTADO CIVIL, EDAD CUMPLIDA Y AÑO DE NACIMIENTO DE LA MADRE {R/R}

		EDAD CUMPLIDA Y AÑO DE NACIMIENTO DEL PADRE															
		-20	20		21		22		23		24		25		26		
TODOS LOS AÑOS	1971 y poster.	1971	1970	1970	1969	1969	1968	1968	1967	1967	1966	1966	1965	1965	1964		
EDAD CUMPLIDA Y AÑO DE NACIMIENTO DE LA MADRE																	
A) TODOS LOS NACIDOS																	
TODOS LOS AÑOS		49293	464	158	227	247	277	348	389	466	479	555	648	759	900	1080	1233
Menos 15	1976 y post.	9	5	1	0	1	0	0	0	0	0	0	0	1	0	0	0
De	15 a 19	1494	329	98	110	123	93	90	94	78	67	47	50	37	49	28	26
	15 1976	22	8	4	0	2	0	4	1	1	0	0	0	1	0	0	0
	15 1975	18	8	0	2	0	1	0	1	2	0	0	1	0	1	0	1
	16 1975	51	29	2	2	5	0	2	1	3	1	2	0	0	0	0	2
	16 1974	74	30	3	5	4	3	6	5	1	3	2	2	0	2	2	0
	17 1974	131	47	17	4	19	1	12	1	4	4	2	0	0	3	0	1
	17 1973	145	41	7	11	8	9	6	12	6	5	4	6	4	3	2	1
	18 1973	176	45	15	10	23	4	15	3	10	5	5	3	7	6	5	1
	18 1972	248	42	19	25	17	33	3	18	6	16	5	11	7	7	7	5
	19 1972	301	39	20	17	34	15	23	17	30	12	20	6	8	11	7	5
	19 1971	328	40	11	34	11	27	19	35	15	21	7	21	11	15	5	10
De	20 a 24	6856	110	55	105	112	161	208	244	322	315	349	399	374	416	412	472
	20 1971	377	26	16	16	27	23	39	18	30	14	34	17	18	4	15	9
	20 1970	418	27	6	29	11	33	24	39	18	36	10	25	17	26	9	14
	21 1970	517	14	13	16	31	16	45	28	65	19	37	12	29	21	26	12
	21 1969	543	14	4	16	6	26	21	41	27	47	23	56	19	37	11	31
	22 1969	609	9	6	6	14	8	31	17	57	22	52	26	52	28	52	22
	22 1968	634	5	4	6	6	17	13	35	25	55	24	54	29	61	26	49
	23 1968	749	7	2	1	8	5	18	17	49	21	57	44	62	32	72	33
	23 1967	875	3	1	8	3	15	4	25	13	48	32	55	33	83	35	105
	24 1967	1042	3	3	3	4	8	10	7	28	18	62	48	66	47	111	78
	24 1966	1092	2	0	4	2	10	3	17	10	35	18	62	49	77	55	119
De	25 a 29	19057	17	3	9	9	18	39	41	57	85	146	171	293	393	565	665
	25 1966	1318	1	1	0	4	3	10	4	18	7	41	32	107	53	131	61
	25 1965	1465	3	0	3	2	4	2	7	5	19	14	41	33	100	58	133
	26 1965	1676	1	1	2	1	2	9	8	10	15	23	14	43	51	134	74
	26 1964	1836	3	0	1	0	1	2	10	2	17	8	23	16	65	43	132
	27 1964	2061	4	1	1	2	2	2	4	7	5	20	10	39	23	78	64
	27 1963	2084	1	0	1	0	2	3	2	3	6	8	12	10	42	31	78
	28 1963	2139	1	0	1	0	0	5	1	4	1	17	11	20	17	34	39
	28 1962	2148	1	0	0	0	2	1	2	3	7	3	12	7	18	12	52
	29 1962	2163	0	0	0	0	2	5	0	2	2	10	4	13	6	30	14
	29 1961	2167	2	0	0	0	0	0	3	3	6	2	12	5	18	14	18
De	30 a 34	15863	3	1	3	2	5	10	5	9	12	10	22	47	34	64	62
	30 1961	2130	0	0	2	1	2	5	1	1	0	4	4	15	7	17	11
	30 1960	2023	0	0	0	0	1	0	2	3	3	0	6	2	6	7	16
	31 1960	1953	2	1	0	0	0	2	1	1	0	2	2	9	3	10	6
	31 1959	1819	0	0	0	0	0	0	0	0	4	0	1	1	5	4	11
	32 1959	1612	0	0	0	0	0	1	1	2	2	2	0	9	3	7	4
	32 1958	1502	0	0	1	0	2	0	0	0	3	1	6	3	3	3	4
	33 1958	1402	1	0	0	1	0	0	0	0	0	1	1	3	2	7	1
	33 1957	1224	0	0	0	0	0	0	0	1	0	0	1	3	1	2	4
	34 1957	1185	0	0	0	0	0	1	0	1	0	0	1	1	1	7	3
	34 1956	1013	0	0	0	0	0	1	0	0	0	0	1	3	0	0	2

NACIDOS VIVOS DE MADRES RESIDENTES, CLASIFICADOS POR EDAD CUMPLIDA Y AÑO DE NACIMIENTO DEL PADRE, SEGUN FILIACION DEL NACIDO, ESTADO CIVIL, EDAD CUMPLIDA Y AÑO DE NACIMIENTO DE LA MADRE {R/R} (CONT.)

		EDAD CUMPLIDA Y AÑO DE NACIMIENTO DEL PADRE															
		-20		20		21		22		23		24		25		26	
TODOS LOS AÑOS		1971 y poster.	1971	1970	1970	1969	1969	1968	1968	1967	1967	1966	1966	1965	1965	1964	
C) FUERA DEL MATRIMONIO																	
TODOS LOS AÑOS		5608	316	92	100	88	100	133	129	135	122	134	135	146	122	145	126
Menos 15	1976 y post.	9	5	1	0	1	0	0	0	0	0	0	0	1	0	0	0
De	15 a 19	805	231	65	53	53	43	47	43	34	35	25	21	17	19	15	9
	15 1976	18	7	3	0	1	0	4	0	1	0	0	0	0	1	0	0
	15 1975	16	8	0	2	0	1	0	1	2	0	0	1	0	0	0	1
	16 1975	39	23	2	2	4	0	2	1	1	0	2	0	0	0	0	1
	16 1974	62	25	3	5	2	3	6	3	0	3	2	1	0	1	2	0
	17 1974	87	35	14	2	10	0	7	0	3	2	1	0	0	1	0	0
	17 1973	92	30	6	6	4	5	2	6	5	4	4	4	1	2	2	0
	18 1973	103	31	12	4	11	3	7	1	6	3	3	1	5	1	3	0
	18 1972	119	21	9	10	8	17	2	8	2	9	3	4	4	1	3	2
	19 1972	132	22	12	10	10	6	10	9	11	4	7	2	4	5	3	2
	19 1971	137	29	4	12	3	8	7	14	3	10	3	8	3	7	2	3
De	20 a 24	1422	65	24	40	28	49	66	63	82	61	74	70	67	48	53	57
	20 1971	162	14	9	10	5	6	14	11	11	4	13	8	7	2	6	4
	20 1970	151	12	4	7	3	10	7	12	10	4	5	7	4	8	5	6
	21 1970	163	11	7	3	5	5	18	9	19	3	16	3	10	4	5	4
	21 1969	137	10	1	7	3	5	5	9	7	12	6	11	4	5	4	4
	22 1969	131	4	0	0	3	0	5	1	16	5	7	7	11	4	3	4
	22 1968	126	3	0	2	1	6	7	4	3	14	3	9	3	10	4	11
	23 1968	125	5	1	1	4	2	4	3	6	4	11	8	8	2	5	2
	23 1967	134	2	0	5	1	6	1	6	2	9	4	5	6	5	5	5
	24 1967	155	3	2	3	2	4	4	4	6	1	8	6	10	3	12	10
	24 1966	138	1	0	2	1	5	1	4	2	5	1	6	4	5	4	7
De	25 a 29	1509	14	1	6	5	6	14	18	16	17	27	30	50	37	57	47
	25 1966	156	1	0	0	3	0	2	3	3	3	6	6	17	8	15	2
	25 1965	125	3	0	2	1	1	0	3	2	3	2	8	5	3	4	7
	26 1965	168	1	0	2	0	0	4	3	4	1	4	3	11	7	13	2
	26 1964	160	3	0	0	0	0	2	4	0	5	1	2	4	4	2	10
	27 1964	200	3	1	1	1	2	2	1	2	0	7	1	4	3	9	8
	27 1963	124	1	0	1	0	0	1	1	1	3	0	2	0	3	2	7
	28 1963	160	1	0	0	0	0	3	0	0	0	4	1	5	2	2	2
	28 1962	123	0	0	0	0	2	0	1	1	1	1	2	1	1	2	4
	29 1962	150	0	0	0	0	1	0	0	1	0	2	1	1	4	7	4
	29 1961	143	1	0	0	0	0	0	2	2	1	0	4	2	2	1	1
De	30 a 34	1153	1	1	1	1	2	5	1	3	9	7	11	10	15	13	10
	30 1961	148	0	0	1	0	0	2	0	1	0	2	1	3	2	3	1
	30 1960	131	0	0	0	0	1	0	0	0	3	0	4	0	2	2	2
	31 1960	143	1	1	0	0	0	1	1	0	0	2	2	3	3	1	1
	31 1959	109	0	0	0	0	0	0	0	0	1	0	1	0	3	0	2
	32 1959	118	0	0	0	0	0	1	0	1	2	1	0	1	1	0	2
	32 1958	117	0	0	0	0	1	0	0	0	3	1	1	0	1	1	0
	33 1958	102	0	0	0	1	0	0	0	0	0	1	0	2	1	3	1
	33 1957	106	0	0	0	0	0	0	0	1	0	0	1	0	0	1	1
	34 1957	96	0	0	0	0	0	0	0	0	0	0	1	0	0	2	0
	34 1956	83	0	0	0	0	0	1	0	0	0	0	0	1	2	0	0

NACIDOS VIVOS DE MADRES RESIDENTES, CLASIFICADOS POR EDAD CUMPLIDA Y AÑO DE NACIMIENTO DEL PADRE, SEGUN FILIACION DEL NACIDO, ESTADO CIVIL, EDAD CUMPLIDA Y AÑO DE NACIMIENTO DE LA MADRE {R/R} (CONT.)

		EDAD CUMPLIDA Y AÑO DE NACIMIENTO DEL PADRE															
		-20	20		21		22		23		24		25		26		
			TODOS LOS AÑOS	1971 y poster.	1971	1970	1970	1969	1969	1968	1968	1967	1967	1966	1966	1965	1965
C2) FUERA DEL MATRIMONIO DE MADRE NO CASADA (CONCL.)																	
De	25 a 29	1466	14	1	6	4	5	13	18	14	16	27	30	48	36	54	46
	25 1966	154	1	0	0	3	0	2	3	3	3	6	6	17	8	14	2
	25 1965	121	3	0	2	1	1	0	3	2	3	2	8	5	3	4	7
	26 1965	165	1	0	2	0	0	4	3	4	1	4	3	9	7	13	2
	26 1964	153	3	0	0	0	0	2	4	0	4	1	2	4	4	2	10
	27 1964	196	3	1	1	0	2	2	1	2	0	7	1	4	3	8	8
	27 1963	119	1	0	1	0	0	0	1	1	3	0	2	0	3	1	6
	28 1963	156	1	0	0	0	0	3	0	0	0	4	1	5	2	2	2
	28 1962	121	0	0	0	0	1	0	1	1	1	2	1	1	1	2	4
	29 1962	144	0	0	0	0	1	0	0	0	0	2	1	1	4	7	4
	29 1961	137	1	0	0	0	0	0	2	1	1	0	4	2	1	1	1
De	30 a 34	1108	1	1	1	1	2	5	1	2	9	7	10	10	14	13	9
	30 1961	143	0	0	1	0	0	2	0	0	0	2	1	3	2	3	1
	30 1960	125	0	0	0	0	1	0	0	0	3	0	4	0	2	2	2
	31 1960	136	1	1	0	0	0	1	1	0	0	2	2	3	3	1	1
	31 1959	105	0	0	0	0	0	0	0	0	1	0	1	0	3	0	2
	32 1959	117	0	0	0	0	0	1	0	1	2	1	0	1	1	0	2
	32 1958	114	0	0	0	0	1	0	0	0	3	1	1	0	1	1	0
	33 1958	97	0	0	0	1	0	0	0	0	1	0	2	0	3	0	0
	33 1957	102	0	0	0	0	0	0	0	1	0	0	1	0	0	1	1
	34 1957	90	0	0	0	0	0	0	0	0	0	0	0	0	0	2	0
	34 1956	79	0	0	0	0	0	1	0	0	0	0	0	1	2	0	0
De	35 a 39	539	0	0	0	0	1	4	0	0	0	3	0	2	6	3	
	35 1956	96	0	0	0	0	0	1	0	0	0	0	0	0	1	1	
	35 1955	66	0	0	0	0	0	0	0	0	0	0	1	0	0	0	1
	36 1955	73	0	0	0	0	0	0	0	0	0	0	0	0	2	0	
	36 1954	64	0	0	0	0	0	1	0	0	0	0	0	0	1	1	
	37 1954	57	0	0	0	0	0	0	0	0	0	0	0	1	2	0	
	37 1953	48	0	0	0	0	0	1	0	0	0	0	0	0	0	0	0
	38 1953	37	0	0	0	0	0	0	0	0	0	1	0	1	0	0	0
	38 1952	41	0	0	0	0	1	1	0	0	0	0	0	0	0	0	0
	39 1952	36	0	0	0	0	0	0	0	0	0	0	0	0	0	0	0
	39 1951	21	0	0	0	0	0	0	0	0	0	1	0	0	0	0	0
De	40 a 44	120	0	0	0	0	0	0	0	0	0	0	0	1	0	0	
	40 1951	29	0	0	0	0	0	0	0	0	0	0	0	0	0	0	0
	40 1950	24	0	0	0	0	0	0	0	0	0	0	0	0	0	0	0
	41 1950	19	0	0	0	0	0	0	0	0	0	0	0	0	0	0	0
	41 1949	11	0	0	0	0	0	0	0	0	0	0	0	0	0	0	0
	42 1949	5	0	0	0	0	0	0	0	0	0	0	0	1	0	0	0
	42 1948	12	0	0	0	0	0	0	0	0	0	0	0	0	0	0	0
	43 1948	8	0	0	0	0	0	0	0	0	0	0	0	0	0	0	0
	43 1947	6	0	0	0	0	0	0	0	0	0	0	0	0	0	0	0
	44 1947	5	0	0	0	0	0	0	0	0	0	0	0	0	0	0	0
	44 1946	1	0	0	0	0	0	0	0	0	0	0	0	0	0	0	0
De	45 a 49	9	0	0	0	0	0	0	0	0	0	0	0	0	0	0	0
	45 1946	3	0	0	0	0	0	0	0	0	0	0	0	0	0	0	0
	45 1945	1	0	0	0	0	0	0	0	0	0	0	0	0	0	0	0
	46 1945	3	0	0	0	0	0	0	0	0	0	0	0	0	0	0	0
	47 1944	1	0	0	0	0	0	0	0	0	0	0	0	0	0	0	0
	48 1943	1	0	0	0	0	0	0	0	0	0	0	0	0	0	0	0

NACIDOS VIVOS DE MADRES RESIDENTES, CLASIFICADOS POR EDAD CUMPLIDA Y AÑO DE NACIMIENTO DEL PADRE, SEGUN FILIACION DEL NACIDO, ESTADO CIVIL, EDAD CUMPLIDA Y AÑO DE NACIMIENTO DE LA MADRE {R/R} (CONT.)

EDAD CUMPLIDA Y AÑO DE NACIMIENTO DEL PADRE															
27		28		29		30		31		32		33		34	
1964	1963	1963	1962	1962	1961	1961	1960	1960	1959	1959	1958	1958	1957	1957	1956

EDAD CUMPLIDA Y AÑO DE NACIMIENTO DE LA MADRE (CONT.)

A) TODOS LOS NACIDOS

TODOS LOS AÑOS		1379	1551	1690	1854	2029	2068	2101	2114	2214	2077	1977	1826	1797	1639	1523	1341
Menos 15	1976 y post.	0	0	0	1	0	0	0	0	0	0	0	0	0	0	0	0
De	15 a 19	22	12	15	11	11	13	7	6	9	7	6	3	4	5	2	3
	15 1976	1	0	0	0	0	0	0	0	0	0	0	0	0	0	0	0
	15 1975	0	0	0	0	0	0	0	0	0	0	0	1	0	0	0	0
	16 1975	0	0	1	0	1	0	0	0	0	0	0	0	0	0	0	0
	16 1974	0	1	0	0	0	1	0	0	0	2	0	0	0	0	0	0
	17 1974	4	0	1	1	1	0	3	0	0	0	1	0	0	0	0	0
	17 1973	0	2	2	2	1	3	0	1	2	2	0	0	0	1	1	1
	18 1973	5	0	3	0	0	0	1	1	0	0	2	0	1	0	0	0
	18 1972	4	3	1	2	1	3	0	1	2	2	0	1	1	1	0	1
	19 1972	6	0	5	2	2	1	2	0	3	1	1	1	2	1	1	1
	19 1971	2	6	2	4	5	5	1	3	2	0	2	0	0	2	0	0
De	20 a 24	364	357	287	277	211	196	142	135	137	99	70	66	71	53	38	39
	20 1971	11	5	9	4	6	3	4	2	5	1	1	1	3	0	2	1
	20 1970	7	14	5	11	1	8	5	4	5	4	1	2	2	5	1	4
	21 1970	25	10	19	7	11	4	6	5	8	3	5	2	3	1	4	1
	21 1969	14	24	14	22	9	17	2	6	6	6	1	8	7	2	5	5
	22 1969	41	12	33	13	24	5	14	4	16	2	3	3	7	2	2	0
	22 1968	18	41	11	30	8	27	11	14	11	6	8	7	4	3	2	7
	23 1968	49	34	37	17	43	14	18	8	21	9	9	6	10	3	8	4
	23 1967	51	74	38	43	20	40	18	32	8	15	9	11	8	14	3	6
	24 1967	91	50	74	35	55	33	37	16	36	12	18	8	17	6	6	3
	24 1966	57	93	47	95	34	45	27	44	21	41	15	18	10	17	5	8
De	25 a 29	874	1051	1193	1324	1430	1413	1324	1248	1120	946	773	634	554	445	311	302
	25 1966	133	63	126	54	121	37	62	21	52	28	32	10	21	7	16	1
	25 1965	69	157	67	150	57	117	55	87	46	41	21	38	19	25	11	15
	26 1965	165	78	186	80	157	61	116	47	78	31	62	22	57	12	19	14
	26 1964	84	176	99	194	110	167	83	128	61	92	39	45	21	39	12	34
	27 1964	167	109	198	111	232	104	171	79	149	61	75	34	71	25	37	15
	27 1963	64	211	99	222	114	225	107	184	96	131	53	84	45	45	17	36
	28 1963	86	61	199	107	248	121	208	112	197	72	112	51	97	34	54	16
	28 1962	34	107	78	209	105	239	129	224	103	169	85	112	49	63	33	69
	29 1962	56	37	100	80	222	106	256	136	209	104	168	78	116	53	76	27
	29 1961	16	52	41	117	64	236	137	230	129	217	126	160	58	122	36	75
De	30 a 34	106	119	169	215	340	408	587	673	901	965	1036	1043	1035	1008	994	840
	30 1961	23	24	59	47	125	91	203	89	232	134	205	101	159	71	103	41
	30 1960	14	27	21	48	32	105	82	205	104	217	100	216	79	166	78	100
	31 1960	23	14	24	22	59	44	113	80	235	111	229	112	179	82	128	54
	31 1959	5	18	10	30	19	59	46	101	70	222	108	193	81	166	86	124
	32 1959	14	9	18	14	41	25	57	41	101	58	171	64	158	77	177	53
	32 1958	5	9	11	18	13	35	20	72	30	95	53	149	73	139	81	139
	33 1958	9	5	11	8	24	16	33	23	63	26	82	48	145	88	127	67
	33 1957	4	4	1	15	10	17	10	30	25	52	18	84	55	125	59	115
	34 1957	8	4	8	5	13	12	16	15	27	24	51	29	81	42	110	53
	34 1956	1	5	6	8	4	4	7	17	14	26	19	47	25	52	45	94

NACIDOS VIVOS DE MADRES RESIDENTES, CLASIFICADOS POR EDAD CUMPLIDA Y AÑO DE NACIMIENTO DEL PADRE, SEGUN FILIACION DEL NACIDO, ESTADO CIVIL, EDAD CUMPLIDA Y AÑO DE NACIMIENTO DE LA MADRE {R/R} (CONT.)

		EDAD CUMPLIDA Y AÑO DE NACIMIENTO DEL PADRE															
		27		28		29		30		31		32		33		34	
		1964	1963	1963	1962	1962	1961	1961	1960	1960	1959	1959	1958	1958	1957	1957	1956
A) TODOS LOS NACIDOS (CONCL.)																	
De	35 a 39	12	9	23	22	31	33	36	47	40	54	85	76	124	116	163	149
	35 1956	7	4	7	5	13	4	10	2	14	11	39	8	37	34	62	21
	35 1955	0	0	1	4	1	13	6	16	5	13	7	18	14	28	7	49
	36 1955	3	1	4	1	4	3	8	2	6	4	14	6	28	12	34	27
	36 1954	2	1	1	2	1	3	3	8	3	7	2	14	13	16	8	24
	37 1954	0	2	1	1	7	0	1	6	3	3	7	3	12	7	17	7
	37 1953	0	0	2	2	2	4	1	3	4	7	2	7	2	7	12	6
	38 1953	0	1	1	0	0	0	3	2	4	4	5	3	10	4	10	3
	38 1952	0	0	1	2	2	2	1	4	1	3	2	7	3	3	5	5
	39 1952	0	0	3	2	1	3	2	1	0	1	5	4	1	2	6	3
	39 1951	0	0	2	3	0	1	1	3	0	1	2	6	4	3	2	4
De	40 a 44	1	3	3	4	6	5	5	5	6	6	7	4	9	12	15	8
	40 1951	1	1	0	0	2	2	1	0	3	1	1	1	4	0	9	3
	40 1950	0	0	1	1	2	1	1	4	2	2	2	3	0	4	3	2
	41 1950	0	0	0	1	1	0	1	1	1	2	2	0	2	2	2	1
	41 1949	0	1	0	1	1	0	0	0	0	0	1	0	0	0	0	0
	42 1949	0	0	1	0	0	0	1	0	0	0	0	0	1	3	0	0
	42 1948	0	1	0	1	0	1	1	0	0	0	0	0	0	2	0	1
	43 1948	0	0	1	0	0	0	0	0	0	1	0	0	1	0	1	0
	43 1947	0	0	0	0	0	1	0	0	0	0	0	0	1	0	0	0
	44 1947	0	0	0	0	0	0	0	0	0	0	1	0	0	1	0	0
	44 1946	0	0	0	0	0	0	0	0	0	0	0	0	0	0	0	1
De	45 a 49	0	0	0	0	0	0	0	0	1	0	0	0	0	0	0	0
	45 1946	0	0	0	0	0	0	0	0	0	0	0	0	0	0	0	0
	45 1945	0	0	0	0	0	0	0	0	0	0	0	0	0	0	0	0
	46 1945	0	0	0	0	0	0	0	0	1	0	0	0	0	0	0	0
	46 1944	0	0	0	0	0	0	0	0	0	0	0	0	0	0	0	0
	47 1944	0	0	0	0	0	0	0	0	0	0	0	0	0	0	0	0
	48 1943	0	0	0	0	0	0	0	0	0	0	0	0	0	0	0	0
	48 1942	0	0	0	0	0	0	0	0	0	0	0	0	0	0	0	0
De	50 y más	0	0	0	0	0	0	0	0	0	0	0	0	0	0	0	0
	50 1940	0	0	0	0	0	0	0	0	0	0	0	0	0	0	0	0
B) DENTRO DEL MATRIMONIO																	
TODOS LOS AÑOS		1233	1415	1550	1723	1898	1918	1964	1984	2057	1954	1851	1717	1657	1522	1397	1237
De	15 a 19	12	5	9	7	7	7	3	3	5	2	3	2	2	1	0	2
	15 1976	0	0	0	0	0	0	0	0	0	0	0	0	0	0	0	0
	15 1975	0	0	0	0	0	0	0	0	0	0	0	1	0	0	0	0
	16 1975	0	0	1	0	0	0	0	0	0	0	0	0	0	0	0	0
	16 1974	0	0	0	0	0	0	0	0	0	0	0	0	0	0	0	0
	17 1974	1	0	1	1	0	0	1	0	0	0	0	0	0	0	0	0
	17 1973	0	1	1	1	1	1	0	1	2	0	0	0	0	0	0	1
	18 1973	3	0	0	0	0	0	0	0	0	0	1	0	0	0	0	0
	18 1972	1	1	0	1	0	2	0	1	1	2	0	1	1	0	0	0
	19 1972	5	0	4	1	2	1	2	0	2	0	1	0	1	0	0	1
	19 1971	2	3	2	3	4	3	0	1	0	0	1	0	0	1	0	0
De	20 a 24	310	292	244	245	189	163	121	109	104	80	52	55	54	37	24	25
	20 1971	9	2	4	1	6	1	2	0	2	0	0	0	1	0	1	1
	20 1970	4	8	3	8	1	5	3	2	3	1	0	0	0	3	1	2
	21 1970	14	9	17	5	8	3	6	3	7	2	1	2	2	1	2	1
	21 1969	11	18	12	16	9	13	2	4	3	5	0	5	5	2	3	3
	22 1969	33	8	27	10	18	3	12	3	11	1	2	2	5	2	1	0
	22 1968	15	33	10	28	6	21	10	11	8	5	6	7	2	1	1	4
	23 1968	43	28	34	16	40	13	15	7	18	6	8	5	6	2	6	3
	23 1967	43	65	28	40	17	35	17	26	6	12	7	10	8	9	2	4
	24 1967	85	44	64	30	51	30	30	14	31	12	15	7	16	6	3	2
	24 1966	53	77	45	91	33	39	24	39	15	36	13	17	9	11	4	5

NACIDOS VIVOS DE MADRES RESIDENTES, CLASIFICADOS POR EDAD CUMPLIDA Y AÑO DE NACIMIENTO DEL PADRE, SEGUN FILIACION DEL NACIDO, ESTADO CIVIL, EDAD CUMPLIDA Y AÑO DE NACIMIENTO DE LA MADRE {R/R} (CONT.)

EDAD CUMPLIDA Y AÑO DE NACIMIENTO DEL PADRE															
27		28		29		30		31		32		33		34	
1964	1963	1963	1962	1962	1961	1961	1960	1960	1959	1959	1958	1958	1957	1957	1956

B) DENTRO DEL MATRIMONIO (CONCL.)

De	25 a 29	817	1001	1130	1262	1358	1345	1264	1196	1051	902	725	590	503	405	273	268
	25 1966	123	60	116	48	112	34	58	20	47	24	29	8	17	4	11	1
	25 1965	65	154	66	142	56	109	51	81	42	38	20	31	16	23	9	9
	26 1965	158	75	179	76	142	58	111	43	71	27	55	18	47	11	12	13
	26 1964	78	165	93	184	105	159	78	124	54	87	37	42	15	33	12	29
	27 1964	154	100	189	109	217	98	162	76	142	54	71	33	60	20	33	11
	27 1963	63	205	93	215	109	213	100	178	95	127	48	77	43	41	16	32
	28 1963	79	58	191	100	240	113	199	106	185	70	105	46	90	30	47	15
	28 1962	32	105	74	201	101	235	125	214	96	165	80	105	47	80	30	63
	29 1962	52	34	93	76	214	104	248	132	198	99	160	76	111	50	69	24
	29 1961	13	45	36	111	62	222	132	222	121	211	120	154	57	113	34	71
De	30 a 34	85	109	147	194	317	374	548	633	860	920	995	1006	990	964	950	801
	30 1961	19	23	56	45	121	83	196	86	225	131	195	97	149	70	97	39
	30 1960	11	27	21	46	31	97	81	198	101	210	95	206	78	161	73	92
	31 1960	19	13	20	20	56	42	105	78	225	108	224	109	171	78	122	52
	31 1959	3	17	6	27	19	53	43	94	65	213	106	185	78	161	83	121
	32 1959	11	8	14	13	33	23	46	39	95	55	163	61	153	76	168	51
	32 1958	3	7	10	14	12	32	18	64	28	90	50	146	71	131	80	135
	33 1958	8	5	8	4	21	15	30	22	60	23	76	48	140	84	125	65
	33 1957	3	4	1	13	8	15	7	23	23	45	18	83	53	114	56	108
	34 1957	7	2	6	4	12	10	16	13	25	22	50	28	74	40	103	52
	34 1956	1	3	5	8	4	4	6	16	13	23	18	43	23	49	43	86
De	35 a 39	9	7	19	13	23	27	27	41	34	45	71	61	104	106	139	134
	35 1956	6	3	6	2	11	4	7	2	11	9	34	7	34	30	59	19
	35 1955	0	0	0	3	1	11	5	14	5	12	7	15	12	27	7	45
	36 1955	1	1	3	1	2	3	5	2	6	4	10	5	24	10	29	23
	36 1954	2	1	1	2	1	2	3	5	2	4	2	13	9	16	8	21
	37 1954	0	1	1	1	4	0	1	6	2	3	5	2	9	6	13	7
	37 1953	0	0	1	0	2	3	1	3	3	4	1	6	2	6	8	6
	38 1953	0	1	1	0	0	0	3	2	4	4	4	3	9	4	7	3
	38 1952	0	0	1	1	1	1	0	3	1	3	2	4	1	3	3	5
	39 1952	0	0	3	1	1	3	1	1	1	4	2	1	2	3	2	2
	39 1951	0	0	2	2	0	0	1	3	0	1	2	4	3	2	2	3
De	40 a 44	0	1	1	2	4	2	1	2	3	5	5	3	4	9	11	7
	40 1951	0	0	0	0	1	1	1	0	1	0	1	1	3	0	7	2
	40 1950	0	0	1	1	1	0	0	2	1	2	2	2	0	3	2	2
	41 1950	0	0	0	0	1	0	0	0	1	2	1	0	0	1	1	1
	41 1949	0	1	0	0	1	0	0	0	0	0	1	0	0	0	0	0
	42 1949	0	0	0	0	0	0	0	0	0	0	0	0	1	3	0	0
	42 1948	0	0	0	1	0	1	0	0	0	0	0	0	0	1	0	1
	43 1948	0	0	0	0	0	0	0	0	0	1	0	0	0	0	1	0
	43 1947	0	0	0	0	0	0	0	0	0	0	0	0	0	0	0	0
	44 1947	0	0	0	0	0	0	0	0	0	0	0	0	0	1	0	0
	44 1946	0	0	0	0	0	0	0	0	0	0	0	0	0	0	0	1
De	45 a 49	0	0	0	0	0	0	0	0	0	0	0	0	0	0	0	0
	45 1946	0	0	0	0	0	0	0	0	0	0	0	0	0	0	0	0
	45 1945	0	0	0	0	0	0	0	0	0	0	0	0	0	0	0	0
	46 1945	0	0	0	0	0	0	0	0	0	0	0	0	0	0	0	0
	46 1944	0	0	0	0	0	0	0	0	0	0	0	0	0	0	0	0
	47 1944	0	0	0	0	0	0	0	0	0	0	0	0	0	0	0	0
	48 1942	0	0	0	0	0	0	0	0	0	0	0	0	0	0	0	0
De	50 y más	0	0	0	0	0	0	0	0	0	0	0	0	0	0	0	0
	50 1940	0	0	0	0	0	0	0	0	0	0	0	0	0	0	0	0

NACIDOS VIVOS DE MADRES RESIDENTES, CLASIFICADOS POR EDAD CUMPLIDA Y AÑO DE NACIMIENTO DEL PADRE, SEGUN FILIACION DEL NACIDO, ESTADO CIVIL, EDAD CUMPLIDA Y AÑO DE NACIMIENTO DE LA MADRE {R/R} (CONT.)

		EDAD CUMPLIDA Y AÑO DE NACIMIENTO DEL PADRE															
		27		28		29		30		31		32		33		34	
		1964	1963	1963	1962	1962	1961	1961	1960	1960	1959	1959	1958	1958	1957	1957	1956
C) FUERA DEL MATRIMONIO																	
TODOS LOS AÑOS		146	136	140	131	131	150	137	130	157	123	126	109	140	117	126	104
Menos 15	1976 y post.	0	0	0	1	0	0	0	0	0	0	0	0	0	0	0	0
De	15 a 19	10	7	6	4	4	6	4	3	4	5	3	1	2	4	2	1
	15 1976	1	0	0	0	0	0	0	0	0	0	0	0	0	0	0	0
	15 1975	0	0	0	0	0	0	0	0	0	0	0	0	0	0	0	0
	16 1975	0	0	0	0	1	0	0	0	0	0	0	0	0	0	0	0
	16 1974	0	1	0	0	0	1	0	0	0	2	0	0	0	0	0	0
	17 1974	3	0	0	0	1	0	2	0	0	0	1	0	0	0	0	0
	17 1973	0	1	1	1	0	2	0	0	0	2	0	0	0	1	1	0
	18 1973	2	0	3	0	0	0	1	1	0	0	1	0	0	1	0	0
	18 1972	3	2	1	1	1	1	0	0	1	0	0	0	0	1	0	1
	19 1972	1	0	1	1	0	0	0	0	1	1	0	1	1	1	1	0
	19 1971	0	3	0	1	1	2	1	2	2	0	1	0	0	1	0	0
De	20 a 24	54	65	43	32	22	33	21	26	33	19	18	11	17	16	14	14
	20 1971	2	3	5	3	0	2	2	2	3	1	1	1	2	0	1	0
	20 1970	3	6	2	3	0	3	2	2	2	3	1	2	2	2	0	2
	21 1970	11	1	2	2	3	1	0	2	1	1	4	0	1	0	2	0
	21 1969	3	6	2	6	0	4	0	2	3	1	1	3	2	0	2	2
	22 1969	8	4	6	3	6	2	2	1	5	1	1	1	2	0	1	0
	22 1968	3	8	1	2	2	6	1	3	3	1	2	0	2	2	1	3
	23 1968	6	6	3	1	3	1	3	1	3	3	1	1	4	1	2	1
	23 1967	8	9	10	3	3	5	1	6	2	3	2	1	0	5	1	2
	24 1967	6	6	10	5	4	3	7	2	5	0	3	1	1	0	3	1
	24 1966																3
		4	16	2	4	1	6	3	5	6	5	2	1	1	6	1	
De	25 a 29	57	50	63	62	72	68	60	52	69	44	48	44	51	40	38	34
	25 1966	10	3	10	6	9	3	4	1	5	4	3	2	4	3	5	0
	25 1965	4	3	1	8	1	8	4	6	4	3	1	7	3	2	2	6
	26 1965	7	3	7	4	15	3	5	4	7	4	7	4	10	1	7	1
	26 1964	6	11	6	10	5	8	5	4	7	5	2	3	6	6	0	5
	27 1964	13	9	9	2	15	6	9	3	7	7	4	1	11	5	4	4
	27 1963	1	6	6	7	5	12	7	6	1	4	5	7	2	4	1	4
	28 1963	7	3	8	7	8	8	9	6	12	2	7	5	7	4	7	1
	28 1962	2	2	4	8	4	4	4	10	7	4	5	7	2	3	3	6
	29 1962	4	3	7	4	8	2	8	4	11	5	8	2	5	3	7	3
	29 1961	3	7	5	6	2	14	5	8	8	6	6	6	1	9	2	4
De	30 a 34	21	10	22	21	23	34	39	40	41	45	41	37	45	44	44	39
	30 1961	4	1	3	2	4	8	7	3	7	3	10	4	10	1	6	2
	30 1960	3	0	0	2	1	8	1	7	3	7	5	10	1	5	5	8
	31 1960	4	1	4	2	3	2	8	2	10	3	5	3	8	4	6	2
	31 1959	2	1	4	3	0	6	3	7	5	9	2	8	3	5	3	3
	32 1959	3	1	4	1	8	2	11	2	6	3	8	3	5	1	9	2
	32 1958	2	2	1	4	1	3	2	8	2	5	3	3	2	8	1	4
	33 1958	1	0	3	4	3	1	3	1	3	3	6	0	5	4	2	2
	33 1957	1	0	0	2	2	2	3	7	2	7	0	1	2	11	3	7
	34 1957	1	2	2	1	1	2	0	2	2	2	1	1	7	2	7	1
	34 1956	0	2	1	0	0	0	1	1	1	3	1	4	2	3	2	8

NACIDOS VIVOS DE MADRES RESIDENTES, CLASIFICADOS POR EDAD CUMPLIDA Y AÑO DE NACIMIENTO DEL PADRE, SEGUN FILIACION DEL NACIDO, ESTADO CIVIL, EDAD CUMPLIDA Y AÑO DE NACIMIENTO DE LA MADRE {R/R} (CONT.)

EDAD CUMPLIDA Y AÑO DE NACIMIENTO DEL PADRE

27		28		29		30		31		32		33		34	
1964	1963	1963	1962	1962	1961	1961	1960	1960	1959	1959	1958	1958	1957	1957	1956

C) FUERA DEL MATRIMONIO (CONCL.)

De 35 a 39	3	2	4	9	8	6	9	6	6	9	14	15	20	10	24	15
35 1956	1	1	1	3	2	0	3	0	3	2	5	1	3	4	3	2
35 1955	0	0	1	1	0	2	1	2	0	1	0	3	2	1	0	4
36 1955	2	0	1	0	2	0	3	0	0	0	4	1	4	2	5	4
36 1954	0	0	0	0	0	1	0	3	1	3	0	1	4	0	0	3
37 1954	0	1	0	0	3	0	0	0	1	0	2	1	3	1	4	0
37 1953	0	0	1	2	0	1	0	0	1	3	1	1	0	1	4	0
38 1953	0	0	0	0	0	0	0	0	0	0	1	0	1	0	3	0
38 1952	0	0	0	1	1	1	1	1	0	0	0	3	2	0	2	0
39 1952	0	0	0	1	0	0	1	0	0	0	1	2	0	0	3	1
39 1951	0	0	0	1	0	1	0	0	0	0	0	2	1	1	0	1
De 40 a 44	1	2	2	2	2	3	4	3	3	1	2	1	5	3	4	1
40 1951	1	1	0	0	1	1	0	0	2	1	0	0	1	0	2	1
40 1950	0	0	0	0	1	1	1	2	1	0	0	1	0	1	1	0
41 1950	0	0	0	1	0	0	1	1	0	0	1	0	2	1	1	0
41 1949	0	0	0	1	0	0	0	0	0	0	0	0	0	0	0	0
42 1949	0	0	1	0	0	0	1	0	0	0	0	0	0	0	0	0
42 1948	0	1	0	0	0	0	1	0	0	0	0	0	0	1	0	0
43 1948	0	0	1	0	0	0	0	0	0	0	0	0	1	0	0	0
43 1947	0	0	0	0	0	1	0	0	0	0	0	0	1	0	0	0
44 1947	0	0	0	0	0	0	0	0	0	0	1	0	0	0	0	0
44 1946	0	0	0	0	0	0	0	0	0	0	0	0	0	0	0	0
De 45 a 49	0	0	0	0	0	0	0	0	1	0	0	0	0	0	0	0
45 1946	0	0	0	0	0	0	0	0	0	0	0	0	0	0	0	0
45 1945	0	0	0	0	0	0	0	0	0	0	0	0	0	0	0	0
46 1945	0	0	0	0	0	0	0	0	1	0	0	0	0	0	0	0
47 1944	0	0	0	0	0	0	0	0	0	0	0	0	0	0	0	0
48 1943	0	0	0	0	0	0	0	0	0	0	0	0	0	0	0	0

C1) FUERA DEL MATRIMONIO DE MADRE CASADA

TODOS LOS AÑOS	5	3	4	8	2	8	7	3	4	5	1	5	2	2	4	3
De 15 a 19	0	0	0	0	0	0	0	0	0	0	0	0	0	0	0	0
18 1972	0	0	0	0	0	0	0	0	0	0	0	0	0	0	0	0
19 1972	0	0	0	0	0	0	0	0	0	0	0	0	0	0	0	0
De 20 a 24	1	1	1	0	0	3	0	1	0	1	0	0	0	0	0	0
20 1970	0	0	0	0	0	0	0	0	0	0	0	0	0	0	0	0
21 1970	1	0	0	0	0	0	0	0	0	0	0	0	0	0	0	0
21 1969	0	0	1	0	0	0	0	0	0	0	0	0	0	0	0	0
22 1968	0	0	0	0	0	1	0	0	0	0	0	0	0	0	0	0
23 1967	0	0	0	0	0	2	0	0	0	0	0	0	0	0	0	0
24 1967	0	0	0	0	0	0	0	0	0	0	0	0	0	0	0	0
24 1966	0	1	0	0	0	0	0	1	0	1	0	0	0	0	0	0
De 25 a 29	2	1	1	2	1	3	3	1	2	0	0	1	0	1	0	1
25 1966	0	0	0	0	0	0	0	0	0	0	0	0	0	0	0	0
25 1965	0	0	0	1	0	0	2	0	0	0	0	0	0	0	0	0
26 1965	0	0	0	0	0	0	0	0	0	0	0	1	0	0	0	0
26 1964	1	0	0	1	0	0	0	0	1	0	0	0	0	0	0	1
27 1964	0	1	0	0	0	0	0	0	0	0	0	0	0	0	0	0
27 1963	0	0	0	0	0	1	0	1	0	0	0	0	0	0	0	0
28 1963	0	0	1	0	0	0	1	0	0	0	0	0	0	0	0	0
28 1962	0	0	0	0	0	1	0	0	0	0	0	0	0	0	0	0
29 1962	0	0	0	0	1	0	0	0	1	0	0	0	0	0	0	0
29 1961	1	0	0	0	0	1	0	0	0	0	0	0	0	1	0	0

nacidos vivos de madres residentes, clasificados por edad cumplida y año de nacimiento del padre, según filiación del nacido, estado civil, edad cumplida y año de nacimiento de la madre {R/R} (CONT.)

		EDAD CUMPLIDA Y AÑO DE NACIMIENTO DEL PADRE															
		27		28		29		30		31		32		33		34	
		1964	1963	1963	1962	1962	1961	1961	1960	1960	1959	1959	1958	1958	1957	1957	1956
C1) FUERA DEL MATRIMONIO DE MADRE CASADA (CONCL.)																	
De	30 a 34	2	0	1	2	0	2	3	0	2	2	0	3	0	1	1	2
	30 1961	1	0	0	1	0	0	1	0	0	0	0	1	0	0	0	0
	30 1960	0	0	0	0	0	1	0	0	0	1	0	1	0	0	0	0
	31 1960	1	0	0	1	0	0	1	0	1	0	0	0	0	0	0	0
	31 1959	0	0	0	0	0	0	0	0	0	0	1	0	1	0	0	
	32 1959	0	0	0	0	0	0	0	0	0	0	0	0	0	0	0	0
	32 1958	0	0	0	0	0	1	0	0	0	0	0	0	0	0	0	0
	33 1958	0	0	0	0	0	0	0	0	0	1	0	0	0	0	1	1
	33 1957	0	0	0	0	0	0	1	0	1	0	0	0	0	0	0	0
	34 1957	0	0	1	0	0	0	0	0	0	0	0	0	0	0	0	0
	34 1956	0	0	0	0	0	0	0	0	0	0	0	0	0	0	0	1
De	35 a 39	0	1	0	4	1	0	0	0	0	2	0	1	1	0	3	0
	35 1956	0	1	0	0	0	0	0	0	0	0	0	0	0	0	0	0
	35 1955	0	0	0	0	0	0	0	0	0	1	0	1	0	0	0	0
	36 1955	0	0	0	0	1	0	0	0	0	0	0	0	0	0	1	0
	36 1954	0	0	0	0	0	0	0	0	0	1	0	0	0	0	0	0
	37 1954	0	0	0	0	0	0	0	0	0	0	0	0	0	0	0	0
	37 1953	0	0	0	2	0	0	0	0	0	0	0	0	0	0	2	0
	38 1953	0	0	0	0	0	0	0	0	0	0	0	0	0	0	0	0
	38 1952	0	0	0	1	0	0	0	0	0	0	0	0	1	0	0	0
	39 1952	0	0	0	0	0	0	0	0	0	0	0	0	0	0	0	0
	39 1951	0	0	0	1	0	0	0	0	0	0	0	0	0	0	0	0
De	40 a 44	0	0	1	0	0	0	1	1	0	0	1	0	1	0	0	0
	40 1951	0	0	0	0	0	0	0	0	0	0	0	0	0	0	0	0
	40 1950	0	0	0	0	0	0	0	1	0	0	0	0	0	0	0	0
	41 1950	0	0	0	0	0	0	0	0	0	1	0	0	0	0	0	0
	42 1949	0	0	0	0	0	0	1	0	0	0	0	0	0	0	0	0
	43 1948	0	0	1	0	0	0	0	0	0	0	0	0	1	0	0	0
	43 1947	0	0	0	0	0	0	0	0	0	0	0	0	0	0	0	0
De	45 a 49	0	0	0	0	0	0	0	0	0	0	0	0	0	0	0	0
	46 1945	0	0	0	0	0	0	0	0	0	0	0	0	0	0	0	0
C2) FUERA DEL MATRIMONIO DE MADRE NO CASADA																	
TODOS LOS AÑOS		141	133	136	123	129	142	130	127	153	118	125	104	138	115	122	101
Menos 15 1976 y post.		0	0	0	1	0	0	0	0	0	0	0	0	0	0	0	0
De	15 a 19	10	7	6	4	4	6	4	3	4	5	3	1	2	4	2	1
	15 1976	1	0	0	0	0	0	0	0	0	0	0	0	0	0	0	0
	15 1975	0	0	0	0	0	0	0	0	0	0	0	0	0	0	0	0
	16 1975	0	0	0	0	1	0	0	0	0	0	0	0	0	0	0	0
	16 1974	0	1	0	0	0	1	0	0	0	2	0	0	0	0	0	0
	17 1974	3	0	0	0	1	0	2	0	0	0	1	0	0	0	0	0
	17 1973	0	1	1	1	0	2	0	0	0	2	0	0	0	1	1	0
	18 1973	2	0	3	0	0	0	1	1	0	0	1	0	1	0	0	0
	18 1972	3	2	1	1	1	1	0	0	1	0	0	0	0	1	0	1
	19 1972	1	0	1	1	0	0	0	0	1	1	0	1	1	1	1	0
	19 1971	0	3	0	1	1	2	1	2	2	0	1	0	0	1	0	0
De	20 a 24	53	64	42	32	22	30	21	25	33	18	18	11	17	16	14	14
	20 1971	2	3	5	3	0	2	2	2	3	1	1	1	2	0	1	0
	20 1970	3	6	2	3	0	3	2	2	2	3	1	2	2	2	0	2
	21 1970	10	1	2	2	3	1	0	2	1	1	4	0	1	0	2	0
	21 1969	3	6	1	6	0	4	0	2	3	1	1	3	2	0	2	2
	22 1969	8	4	6	3	6	2	2	1	5	1	1	1	2	0	1	0
	22 1968	3	8	1	2	2	5	1	3	3	1	2	0	2	2	1	3
	23 1968	6	6	3	1	3	1	3	1	3	3	1	1	4	1	2	1
	23 1967	8	9	10	3	3	3	1	6	2	3	2	1	0	5	1	2
	24 1967	6	6	10	5	4	3	7	2	5	0	3	1	1	0	3	1
	24 1966	4	15	2	4	1	6	3	4	6	4	2	1	1	6	1	3

NACIDOS VIVOS DE MADRES RESIDENTES, CLASIFICADOS POR EDAD CUMPLIDA Y AÑO DE NACIMIENTO DEL PADRE, SEGUN FILIACION DEL NACIDO, ESTADO CIVIL, EDAD CUMPLIDA Y AÑO DE NACIMIENTO DE LA MADRE {R/R} (CONT.)

		EDAD CUMPLIDA Y AÑO DE NACIMIENTO DEL PADRE															
		27		28		29		30		31		32		33		34	
		1964	1963	1963	1962	1962	1961	1961	1960	1960	1959	1959	1958	1958	1957	1957	1956
C2) FUERA DEL MATRIMONIO DE MADRE NO CASADA (CONCL.)																	
De	25 a 29	55	49	62	60	71	65	57	51	67	44	48	43	51	39	38	33
	25 1966	10	3	10	6	9	3	4	1	5	4	3	2	4	3	5	0
	25 1965	4	3	1	7	1	8	2	6	4	3	1	7	3	2	2	6
	26 1965	7	3	7	4	15	3	5	4	7	4	7	3	10	1	7	1
	26 1964	5	11	6	9	5	8	5	4	6	5	2	3	6	6	0	4
	27 1964	13	8	9	2	15	6	9	3	7	7	4	1	11	5	4	4
	27 1963	1	6	6	7	5	11	7	5	1	4	5	7	2	4	1	4
	28 1963	7	3	7	7	8	8	8	6	12	2	7	5	7	4	7	1
	28 1962	2	2	4	8	4	3	4	10	7	4	5	7	2	3	3	6
	29 1962	4	3	7	4	7	2	8	4	10	5	8	2	5	3	7	3
	29 1961	2	7	5	6	2	13	5	8	8	6	6	6	1	8	2	4
De	30 a 34	19	10	21	19	23	32	36	40	39	43	41	34	45	43	43	37
	30 1961	3	1	3	1	4	8	6	3	7	3	10	3	10	1	6	2
	30 1960	3	0	0	2	1	7	1	7	3	6	5	9	1	5	5	8
	31 1960	3	1	4	1	3	2	7	2	9	3	5	3	8	4	6	2
	31 1959	2	1	4	3	0	6	3	7	5	9	2	7	3	4	3	3
	32 1959	3	1	4	1	8	2	11	2	6	3	8	3	5	1	9	2
	32 1958	2	2	1	4	1	2	2	8	2	5	3	3	2	8	1	4
	33 1958	1	0	3	4	3	1	3	1	3	2	6	0	5	4	1	1
	33 1957	1	0	0	2	2	2	2	7	1	7	0	1	2	11	3	7
	34 1957	1	2	1	1	1	2	0	2	2	2	1	1	7	2	7	1
	34 1956	0	2	1	0	0	0	1	1	1	3	1	4	2	3	2	7
De	35 a 39	3	1	4	5	7	6	9	6	6	7	14	14	19	10	21	15
	35 1956	1	0	1	3	2	0	3	0	3	2	5	1	3	4	3	2
	35 1955	0	0	1	1	0	2	1	2	0	0	0	2	2	1	0	4
	36 1955	2	0	1	0	1	0	3	0	0	0	4	1	4	2	4	4
	36 1954	0	0	0	0	0	1	0	3	1	2	0	1	4	0	0	3
	37 1954	0	1	0	0	3	0	0	0	1	0	2	1	3	1	4	0
	37 1953	0	0	1	0	0	1	0	0	1	3	1	1	0	1	2	0
	38 1953	0	0	0	0	0	0	0	0	0	0	1	0	1	0	3	0
	38 1952	0	0	0	0	1	1	1	1	0	0	0	3	1	0	2	0
	39 1952	0	0	0	1	0	0	1	0	0	0	1	2	0	0	3	1
	39 1951	0	0	0	0	0	1	0	0	0	0	0	2	1	1	0	1
De	40 a 44	1	2	1	2	2	3	3	2	3	1	1	1	4	3	4	1
	40 1951	1	1	0	0	1	1	0	0	2	1	0	0	1	0	2	1
	40 1950	0	0	0	0	1	1	1	1	1	0	0	1	0	1	1	0
	41 1950	0	0	0	1	0	0	1	1	0	0	0	0	2	1	1	0
	41 1949	0	0	0	1	0	0	0	0	0	0	0	0	0	0	0	0
	42 1949	0	0	1	0	0	0	0	0	0	0	0	0	0	0	0	0
	42 1948	0	1	0	0	0	0	1	0	0	0	0	0	0	1	0	0
	43 1948	0	0	0	0	0	0	0	0	0	0	0	0	0	0	0	0
	43 1947	0	0	0	0	0	1	0	0	0	0	0	0	1	0	0	0
	44 1947	0	0	0	0	0	0	0	0	0	0	1	0	0	0	0	0
	44 1946	0	0	0	0	0	0	0	0	0	0	0	0	0	0	0	0
De	45 a 49	0	0	0	0	0	0	0	0	1	0	0	0	0	0	0	0
	45 1946	0	0	0	0	0	0	0	0	0	0	0	0	0	0	0	0
	45 1945	0	0	0	0	0	0	0	0	0	0	0	0	0	0	0	0
	46 1945	0	0	0	0	0	0	0	0	1	0	0	0	0	0	0	0
	47 1944	0	0	0	0	0	0	0	0	0	0	0	0	0	0	0	0
	48 1943	0	0	0	0	0	0	0	0	0	0	0	0	0	0	0	0

NACIDOS VIVOS DE MADRES RESIDENTES, CLASIFICADOS POR EDAD CUMPLIDA Y AÑO DE NACIMIENTO DEL PADRE, SEGUN FILIACION DEL NACIDO, ESTADO CIVIL, EDAD CUMPLIDA Y AÑO DE NACIMIENTO DE LA MADRE {R/R} (CONT.)

		EDAD CUMPLIDA Y AÑO DE NACIMIENTO DEL PADRE															
		35		36		37		38		39		40		41		42	
		1956	1955	1955	1954	1954	1953	1953	1952	1952	1951	1951	1950	1950	1949	1949	1948
EDAD CUMPLIDA Y AÑO DE NACIMIENTO DE LA MADRE (CONT.)																	
A) TODOS LOS NACIDOS																	
TODOS LOS AÑOS		1267	1150	1085	832	794	681	681	561	551	451	413	339	358	295	311	259
Menos 15	1976 y post.	0	0	0	0	0	0	0	0	0	0	0	0	0	0	0	0
De 15 a 19		3	2	6	2	1	4	1	0	0	0	2	0	0	0	2	0
15	1976	0	0	0	0	0	0	0	0	0	0	0	0	0	0	0	0
15	1975	0	0	0	0	0	0	0	0	0	0	0	0	0	0	0	0
16	1975	0	0	0	0	0	0	0	0	0	0	0	0	0	0	0	0
16	1974	0	0	0	0	0	0	0	0	0	0	0	0	0	0	0	0
17	1974	1	0	2	0	0	1	0	0	0	0	0	0	0	0	0	0
17	1973	0	0	0	0	0	0	0	0	0	0	0	0	0	0	0	0
18	1973	1	0	2	0	0	0	0	0	0	0	1	0	0	0	0	0
18	1972	0	1	0	1	0	1	0	0	0	0	0	0	0	0	0	0
19	1972	1	0	2	0	0	2	0	0	0	0	0	0	0	0	0	0
19	1971	0	1	0	1	1	0	1	0	0	0	1	0	0	0	2	0
De 20 a 24		29	27	24	14	14	16	13	6	10	10	12	3	8	9	13	6
20	1971	2	1	2	1	0	0	1	0	0	0	1	0	0	0	4	0
20	1970	1	1	2	0	0	0	2	1	0	1	3	1	1	2	0	0
21	1970	4	1	3	1	1	0	1	0	0	1	1	0	0	0	1	0
21	1969	1	1	1	0	0	1	0	1	0	3	1	0	1	0	1	0
22	1969	4	0	2	1	2	2	3	1	3	0	3	0	2	1	0	0
22	1968	1	3	2	1	0	2	0	0	1	1	0	0	0	1	1	0
23	1968	4	1	4	3	2	1	1	1	1	0	0	0	2	2	1	1
23	1967	1	7	0	2	0	5	2	0	0	0	0	0	1	0	0	1
24	1967	3	5	5	0	6	1	3	1	4	2	1	1	0	1	3	0
24	1966	8	7	3	5	3	4	0	1	1	2	2	1	1	2	2	4
De 25 a 29		242	211	171	108	93	115	84	66	55	55	47	29	37	27	28	21
25	1966	10	4	10	1	6	2	4	2	3	2	5	0	2	0	2	0
25	1965	3	15	2	8	2	4	4	6	2	3	3	1	0	1	1	1
26	1965	15	14	19	2	9	5	4	0	7	2	4	1	2	0	3	0
26	1964	14	19	9	12	2	17	3	7	2	4	3	3	2	6	0	3
27	1964	27	16	19	3	17	11	11	4	10	6	4	2	5	3	3	0
27	1963	18	23	11	12	3	18	3	8	7	7	1	4	5	6	3	1
28	1963	52	11	32	6	14	4	15	4	10	4	11	9	8	2	3	2
28	1962	26	28	12	28	7	20	8	16	2	9	3	4	4	5	1	4
29	1962	51	23	33	13	23	5	20	9	7	5	11	2	5	1	9	4
29	1961	26	58	24	23	10	29	12	10	5	13	2	3	4	3	3	6
De 30 a 34		772	655	617	452	418	307	289	244	185	151	122	103	105	80	77	76
30	1961	73	31	57	27	35	9	26	8	10	3	9	4	4	5	5	3
30	1960	43	79	33	40	27	25	13	19	6	21	8	5	7	7	5	10
31	1960	88	29	73	27	31	10	24	9	18	3	12	6	12	8	4	6
31	1959	59	89	49	38	29	29	22	28	9	12	11	6	13	7	6	11
32	1959	119	47	70	34	36	20	31	20	22	6	9	10	18	2	14	2
32	1958	59	90	38	72	32	49	14	36	12	24	9	21	6	9	7	8
33	1958	131	51	92	41	61	20	48	15	25	13	26	5	14	7	9	9
33	1957	56	100	44	65	39	48	28	40	22	22	10	23	5	13	4	10
34	1957	98	49	109	32	88	26	62	25	36	16	19	7	16	5	17	6
34	1956	46	90	52	76	40	71	21	44	25	31	9	16	10	17	6	11

NACIDOS VIVOS DE MADRES RESIDENTES, CLASIFICADOS POR EDAD CUMPLIDA Y AÑO DE NACIMIENTO DEL PADRE, SEGUN FILIACION DEL NACIDO, ESTADO CIVIL, EDAD CUMPLIDA Y AÑO DE NACIMIENTO DE LA MADRE {R/R} (CONT.)

		EDAD CUMPLIDA Y AÑO DE NACIMIENTO DEL PADRE															
		35		36		37		38		39		40		41		42	
		1956	1955	1955	1954	1954	1953	1953	1952	1952	1951	1951	1950	1950	1949	1949	1948
C) FUERA DEL MATRIMONIO																	
TODOS LOS AÑOS		111	81	118	60	75	84	70	47	71	57	52	35	54	38	51	46
Menos 15 1976 y post.		0	0	0	0	0	0	0	0	0	0	0	0	0	0	0	0
De 15 a 19		3	1	4	1	0	4	1	0	0	0	0	0	0	0	2	0
15 1976		0	0	0	0	0	0	0	0	0	0	0	0	0	0	0	0
15 1975		0	0	0	0	0	0	0	0	0	0	0	0	0	0	0	0
16 1975		0	0	0	0	0	0	0	0	0	0	0	0	0	0	0	0
16 1974		0	0	0	0	0	0	0	0	0	0	0	0	0	0	0	0
17 1974		1	0	2	0	0	1	0	0	0	0	0	0	0	0	0	0
17 1973		0	0	0	0	0	0	0	0	0	0	0	0	0	0	0	0
18 1973		1	0	1	0	0	0	0	0	0	0	0	0	0	0	0	0
18 1972		0	1	0	1	0	1	0	0	0	0	0	0	0	0	0	0
19 1972		1	0	1	0	0	2	0	0	0	0	0	0	0	0	0	0
19 1971		0	0	0	0	0	0	1	0	0	0	0	0	0	0	2	0
De 20 a 24		15	11	13	8	7	10	7	3	8	4	7	1	2	6	9	4
20 1971		2	0	2	1	0	0	1	0	0	0	0	0	0	0	3	0
20 1970		1	1	2	0	0	0	2	1	0	0	2	0	1	2	0	0
21 1970		3	1	1	0	1	0	0	0	0	1	0	0	0	0	0	0
21 1969		1	1	1	0	0	1	0	0	0	1	1	0	0	0	0	0
22 1969		3	0	2	0	1	2	2	1	3	0	3	0	0	1	0	0
22 1968		0	2	1	0	0	1	0	0	0	0	0	0	0	0	0	0
23 1968		3	0	2	3	1	1	0	0	1	0	0	0	1	0	1	0
23 1967		1	2	0	1	0	3	1	0	0	0	0	0	0	0	0	1
24 1967		0	1	1	0	3	1	1	0	4	1	0	0	0	1	3	0
24 1966		1	3	1	3	1	1	0	1	0	1	1	1	0	2	2	3
De 25 a 29		25	18	37	11	11	18	12	9	15	12	13	6	12	7	7	7
25 1966		2	0	1	1	1	0	0	0	3	1	1	0	1	0	2	0
25 1965		0	2	0	3	0	1	0	2	0	1	2	0	0	1	0	1
26 1965		1	0	5	0	0	2	1	0	3	1	1	0	0	0	1	0
26 1964		2	2	2	1	0	5	0	2	0	0	1	2	1	0	0	3
27 1964		5	4	8	0	3	1	3	1	2	3	2	1	4	1	0	0
27 1963		2	1	0	4	0	0	1	0	4	1	0	1	1	2	1	0
28 1963		6	0	7	1	4	0	1	0	2	0	2	1	0	0	1	1
28 1962		1	3	2	1	0	4	2	2	0	0	2	0	1	2	1	2
29 1962		4	3	7	0	3	1	3	1	1	2	0	3	0	1	0	0
29 1961		2	3	5	0	0	4	1	1	0	4	0	1	1	1	0	0
De 30 a 34		43	35	42	22	35	26	28	16	26	19	19	11	17	10	15	14
30 1961		5	4	4	2	8	1	6	1	5	0	4	0	0	0	2	0
30 1960		3	4	3	3	2	7	1	2	2	3	1	0	1	3	2	1
31 1960		7	4	8	2	5	3	3	1	3	0	5	0	3	2	1	0
31 1959		2	6	1	1	0	2	2	1	0	1	2	0	3	0	1	4
32 1959		4	3	4	0	3	0	1	1	3	1	0	2	4	1	2	1
32 1958		9	3	2	4	3	3	2	2	2	5	1	2	1	2	1	2
33 1958		5	1	5	1	5	1	6	1	4	4	3	0	2	1	1	1
33 1957		4	2	3	8	1	3	1	3	2	2	1	4	2	1	0	1
34 1957		3	6	9	0	4	0	4	1	3	1	1	1	0	0	3	3
34 1956		1	2	3	1	4	6	2	3	2	2	1	2	1	0	2	1

NACIDOS VIVOS DE MADRES RESIDENTES, CLASIFICADOS POR EDAD CUMPLIDA Y AÑO DE NACIMIENTO DEL PADRE, SEGUN FILIACION DEL NACIDO, ESTADO CIVIL, EDAD CUMPLIDA Y AÑO DE NACIMIENTO DE LA MADRE {R/R} (CONT.)

		EDAD CUMPLIDA Y AÑO DE NACIMIENTO DEL PADRE															
		35		36		37		38		39		40		41		42	
		1956	1955	1955	1954	1954	1953	1953	1952	1952	1951	1951	1950	1950	1949	1949	1948
C) FUERA DEL MATRIMONIO (CONCL.)																	
De	35 a 39	21	14	18	17	20	24	19	15	20	18	10	12	20	11	13	17
	35 1956	7	1	6	2	3	1	3	3	2	2	1	1	2	1	2	3
	35 1955	0	2	1	3	2	5	0	3	3	6	1	3	1	5	1	3
	36 1955	3	2	5	1	6	3	4	1	3	0	2	0	6	2	2	0
	36 1954	3	1	0	5	1	3	2	3	1	2	0	3	1	0	1	1
	37 1954	5	1	2	0	3	1	6	0	4	0	0	1	1	1	3	1
	37 1953	1	4	0	2	1	6	0	4	0	4	1	1	1	0	1	1
	38 1953	1	0	3	2	2	1	3	1	1	0	3	1	2	0	0	1
	38 1952	0	1	0	1	1	2	0	0	2	3	1	1	4	0	1	3
	39 1952	1	1	1	1	1	2	1	0	4	0	1	1	2	1	1	1
	39 1951	0	1	0	0	0	0	0	0	1	0	0	1	0	1	3	
De	40 a 44	4	2	4	1	2	2	2	4	2	3	3	5	3	4	4	4
	40 1951	2	0	3	0	1	0	2	0	1	0	0	2	0	0	0	1
	40 1950	1	2	1	0	1	0	0	0	1	0	2	1	2	1	1	1
	41 1950	0	0	0	1	0	0	0	0	0	1	0	2	1	1	1	1
	41 1949	0	0	0	0	0	0	1	0	0	0	0	1	0	1	0	1
	42 1949	0	0	0	0	0	0	0	1	0	1	0	0	0	0	0	0
	42 1948	0	0	0	0	0	1	0	2	0	0	0	0	0	0	0	0
	43 1948	1	0	0	0	0	1	0	0	1	0	0	0	0	0	1	0
	43 1947	0	0	0	0	0	0	0	1	0	1	1	1	0	0	0	0
	44 1947	0	0	0	0	0	0	0	0	0	0	0	0	0	0	1	0
	44 1946	0	0	0	0	0	0	0	0	0	0	0	0	0	0	0	0
De	45 a 49	0	0	0	0	0	0	1	0	0	1	0	0	0	0	1	0
	45 1946	0	0	0	0	0	0	1	0	0	1	0	0	0	0	1	0
	45 1945	0	0	0	0	0	0	0	0	0	0	0	0	0	0	0	0
	46 1945	0	0	0	0	0	0	0	0	0	0	0	0	0	0	0	0
	47 1944	0	0	0	0	0	0	0	0	0	0	0	0	0	0	0	0
	48 1943	0	0	0	0	0	0	0	0	0	0	0	0	0	0	0	0
C1) FUERA DEL MATRIMONIO DE MADRE CASADA																	
TODOS LOS AÑOS		1	2	7	3	2	4	2	1	5	4	0	2	2	0	0	1
De	15 a 19	0	0	0	0	0	0	0	0	0	0	0	0	0	0	0	0
	18 1972	0	0	0	0	0	0	0	0	0	0	0	0	0	0	0	0
	19 1972	0	0	0	0	0	0	0	0	0	0	0	0	0	0	0	0
De	20 a 24	0	0	0	0	0	0	0	0	0	0	0	0	0	0	0	0
	20 1970	0	0	0	0	0	0	0	0	0	0	0	0	0	0	0	0
	21 1970	0	0	0	0	0	0	0	0	0	0	0	0	0	0	0	0
	21 1969	0	0	0	0	0	0	0	0	0	0	0	0	0	0	0	0
	22 1968	0	0	0	0	0	0	0	0	0	0	0	0	0	0	0	0
	23 1967	0	0	0	0	0	0	0	0	0	0	0	0	0	0	0	0
	24 1967	0	0	0	0	0	0	0	0	0	0	0	0	0	0	0	0
	24 1966	0	0	0	0	0	0	0	0	0	0	0	0	0	0	0	0
De	25 a 29	0	0	3	1	0	1	1	0	1	0	0	0	0	0	0	0
	25 1966	0	0	0	0	0	0	0	0	1	0	0	0	0	0	0	0
	25 1965	0	0	0	1	0	0	0	0	0	0	0	0	0	0	0	0
	26 1965	0	0	0	0	0	0	0	0	0	0	0	0	0	0	0	0
	26 1964	0	0	1	0	0	1	0	0	0	0	0	0	0	0	0	0
	27 1964	0	0	0	0	0	0	0	0	0	0	0	0	0	0	0	0
	27 1963	0	0	0	0	0	0	0	0	0	0	0	0	0	0	0	0
	28 1963	0	0	1	0	0	0	1	0	0	0	0	0	0	0	0	0
	28 1962	0	0	0	0	0	0	0	0	0	0	0	0	0	0	0	0
	29 1962	0	0	1	0	0	0	0	0	0	0	0	0	0	0	0	0
	29 1961	0	0	0	0	0	0	0	0	0	0	0	0	0	0	0	0

NACIDOS VIVOS DE MADRES RESIDENTES, CLASIFICADOS POR EDAD CUMPLIDA Y AÑO DE NACIMIENTO DEL PADRE, SEGUN FILIACION DEL NACIDO, ESTADO CIVIL, EDAD CUMPLIDA Y AÑO DE NACIMIENTO DE LA MADRE {R/R} (CONT.)

		EDAD CUMPLIDA Y AÑO DE NACIMIENTO DEL PADRE															
		35		36		37		38		39		40		41		42	
		1956	1955	1955	1954	1954	1953	1953	1952	1952	1951	1951	1950	1950	1949	1949	1948
C2) FUERA DEL MATRIMONIO DE MADRE NO CASADA (CONCL.)																	
De 25 a 29		25	18	34	10	11	17	11	9	14	12	13	6	12	7	7	7
25 1966		2	0	1	1	1	0	0	0	2	1	1	0	1	0	2	0
25 1965		0	2	0	2	0	1	0	2	0	1	2	0	0	1	0	1
26 1965		1	0	5	0	0	2	1	0	3	1	1	0	0	0	1	0
26 1964		2	2	1	1	0	4	0	2	0	0	1	2	1	0	0	3
27 1964		5	4	8	0	3	1	3	1	2	3	2	1	4	1	0	0
27 1963		2	1	0	4	0	0	1	0	4	1	0	1	1	2	1	0
28 1963		6	0	6	1	4	0	0	0	2	0	2	1	0	0	1	1
28 1962		1	3	2	1	0	4	2	2	0	0	2	0	1	2	1	2
29 1962		4	3	6	0	3	1	3	1	1	1	2	0	3	0	1	0
29 1961		2	3	5	0	0	4	1	1	0	4	0	1	1	1	0	0
De 30 a 34		42	34	40	20	35	26	28	16	24	16	19	10	16	10	15	14
30 1961		5	4	4	2	8	1	6	1	5	0	4	0	0	0	2	0
30 1960		3	4	3	3	2	7	1	2	1	1	1	0	1	3	2	1
31 1960		6	4	8	2	5	3	3	1	2	0	5	0	3	2	1	0
31 1959		2	6	1	1	0	2	2	1	0	0	2	0	2	0	1	4
32 1959		4	2	4	0	3	0	1	1	3	1	0	2	4	1	2	1
32 1958		9	3	2	3	3	3	2	2	2	5	1	2	1	2	1	2
33 1958		5	1	5	1	5	1	6	1	4	4	3	0	2	1	1	1
33 1957		4	2	3	8	1	3	1	3	2	2	1	3	2	1	0	1
34 1957		3	6	8	0	4	0	4	1	3	1	1	1	0	0	3	3
34 1956		1	2	2	0	4	6	2	3	2	2	1	2	1	0	2	1
De 35 a 39		21	13	17	17	18	21	18	14	19	17	10	12	20	11	13	16
35 1956		7	1	6	2	3	1	3	3	2	2	1	1	1	2	2	3
35 1955		0	2	1	3	2	4	0	3	3	6	1	3	1	5	1	3
36 1955		3	2	5	1	5	1	4	1	3	0	2	0	6	2	2	0
36 1954		3	1	0	5	1	3	2	3	1	2	0	3	1	0	1	1
37 1954		5	1	2	0	2	1	5	0	4	0	0	1	1	1	3	1
37 1953		1	4	0	2	1	6	0	3	0	4	1	1	1	0	1	1
38 1953		1	0	2	2	2	1	3	1	1	0	3	1	2	0	0	1
38 1952		0	1	0	1	1	2	0	0	2	2	1	1	4	0	1	3
39 1952		1	0	1	1	1	2	1	0	3	0	1	1	2	1	1	1
39 1951		0	1	0	0	0	0	0	0	0	1	0	0	1	0	1	2
De 40 a 44		4	2	3	1	2	2	2	4	1	3	3	4	2	4	4	4
40 1951		2	0	2	0	1	0	2	0	1	0	0	2	0	0	0	1
40 1950		1	2	1	0	1	0	0	0	0	1	0	2	1	2	1	1
41 1950		0	0	0	1	0	0	0	0	0	0	1	0	1	1	1	1
41 1949		0	0	0	0	0	0	0	1	0	0	0	0	0	1	0	1
42 1949		0	0	0	0	0	0	0	0	0	0	1	0	0	0	0	0
42 1948		0	0	0	0	0	1	0	2	0	0	0	0	0	0	0	0
43 1948		1	0	0	0	0	1	0	0	0	1	0	0	0	0	1	0
43 1947		0	0	0	0	0	0	0	1	0	1	1	0	0	0	0	0
44 1947		0	0	0	0	0	0	0	0	0	0	0	0	0	0	1	0
44 1946		0	0	0	0	0	0	0	0	0	0	0	0	0	0	0	0
De 45 a 49		0	0	0	0	0	0	1	0	0	1	0	0	0	0	1	0
45 1946		0	0	0	0	0	0	1	0	0	1	0	0	0	0	1	0
45 1945		0	0	0	0	0	0	0	0	0	0	0	0	0	0	0	0
46 1945		0	0	0	0	0	0	0	0	0	0	0	0	0	0	0	0
47 1944		0	0	0	0	0	0	0	0	0	0	0	0	0	0	0	0
48 1943		0	0	0	0	0	0	0	0	0	0	0	0	0	0	0	0

NACIDOS VIVOS DE MADRES RESIDENTES, CLASIFICADOS POR EDAD CUMPLIDA Y AÑO DE NACIMIENTO DEL PADRE, SEGUN FILIACION DEL NACIDO, ESTADO CIVIL, EDAD CUMPLIDA Y AÑO DE NACIMIENTO DE LA MADRE {R/R} (CONT.)

EDAD CUMPLIDA Y AÑO DE NACIMIENTO DEL PADRE															
43		44		45		46		47		48		49		50	
1948	1947	1947	1946	1946	1945	1945	1944	1944	1943	1943	1942	1942	1941	1941	1940

B) DENTRO DEL MATRIMONIO (CONCL.)

De	25 a 29	10	15	13	12	11	5	7	3	3	5	5	4	2	2	3	2
	25 1966	0	0	2	0	1	0	2	0	0	0	0	0	1	0	0	0
	25 1965	0	0	0	1	1	1	0	0	0	1	0	0	0	0	1	0
	26 1965	0	0	2	1	1	0	1	0	0	0	1	0	0	0	0	0
	26 1964	0	3	1	1	0	0	0	0	1	0	1	0	0	0	0	0
	27 1964	3	1	1	2	0	0	1	0	0	1	1	2	0	0	0	0
	27 1963	0	1	2	2	2	2	1	1	0	0	1	0	0	0	0	0
	28 1963	3	0	0	2	2	1	1	0	0	0	0	0	1	0	2	0
	28 1962	1	4	3	0	0	0	0	1	0	0	0	0	0	0	0	1
	29 1962	1	2	0	0	2	1	1	0	2	0	2	0	0	1	0	0
	29 1961	2	4	2	3	2	0	0	1	0	3	1	0	0	1	0	1
De	30 a 34	53	40	32	29	25	19	20	14	16	14	10	7	5	4	9	6
	30 1961	4	2	9	0	1	1	0	2	2	0	1	0	0	0	3	0
	30 1960	2	4	0	0	2	0	3	1	0	2	2	0	0	0	1	0
	31 1960	8	3	5	0	3	0	2	0	1	1	3	0	1	0	1	2
	31 1959	2	4	0	4	2	2	2	1	1	3	0	2	0	0	0	0
	32 1959	4	3	5	3	2	2	0	0	3	0	0	0	1	0	2	0
	32 1958	4	3	3	1	3	3	2	1	1	2	1	1	2	2	0	0
	33 1958	13	3	1	1	2	0	5	0	2	0	2	0	0	1	1	0
	33 1957	6	7	2	9	2	4	0	4	1	2	0	1	0	0	0	1
	34 1957	6	5	4	2	6	1	4	2	2	2	0	0	1	1	0	0
	34 1956	4	6	3	9	2	6	2	3	3	2	1	1	0	0	1	3
De	35 a 39	82	70	60	32	42	24	32	23	15	16	10	10	7	10	5	5
	35 1956	9	3	5	2	5	2	3	1	1	2	1	0	0	0	1	0
	35 1955	6	3	3	7	2	4	1	6	1	2	1	0	0	2	0	0
	36 1955	7	2	12	1	5	2	7	0	1	1	1	1	3	0	1	0
	36 1954	9	9	2	3	3	3	3	0	1	0	0	1	1	1	1	1
	37 1954	10	4	6	2	8	1	6	1	4	0	3	0	1	0	0	0
	37 1953	8	12	3	5	4	3	2	2	0	1	0	0	1	2	0	0
	38 1953	19	10	12	0	6	3	3	1	5	1	2	1	0	0	0	1
	38 1952	5	13	3	4	2	1	1	5	0	3	1	3	0	3	1	2
	39 1952	7	7	11	2	6	2	3	0	3	1	1	1	0	1	0	1
	39 1951	2	7	3	6	1	3	3	4	0	4	0	4	1	1	1	0
De	40 a 44	39	51	56	34	35	37	21	23	21	27	9	8	7	4	9	5
	40 1951	6	4	16	2	7	3	9	0	2	3	0	1	0	0	3	0
	40 1950	0	7	6	9	4	4	1	5	1	2	1	1	0	0	1	1
	41 1950	10	4	10	0	4	1	3	0	2	6	3	0	2	0	0	1
	41 1949	7	12	6	5	4	13	3	4	2	3	2	2	3	1	0	0
	42 1949	7	4	12	4	7	4	3	4	5	1	1	1	0	0	1	0
	42 1948	4	8	1	7	3	4	1	0	0	7	0	1	0	0	0	0
	43 1948	4	2	2	1	5	2	0	4	6	1	0	1	0	0	2	0
	43 1947	1	7	0	5	0	3	0	5	2	4	1	0	1	1	1	2
	44 1947	0	1	2	0	1	2	0	0	1	0	0	1	0	2	0	1
	44 1946	0	2	1	1	0	1	1	1	0	0	1	0	1	0	1	0
De	45 a 49	0	0	2	1	2	0	0	4	1	0	1	1	2	1	0	4
	45 1946	0	0	1	0	2	0	0	2	0	0	0	1	1	0	0	2
	45 1945	0	0	1	0	0	0	0	0	0	0	0	0	1	0	0	0
	46 1945	0	0	0	0	0	0	0	2	1	0	0	0	0	0	0	0
	46 1944	0	0	0	1	0	0	0	0	0	0	1	0	0	0	0	1
	47 1944	0	0	0	0	0	0	0	0	0	0	0	0	0	1	0	0
	48 1942	0	0	0	0	0	0	0	0	0	0	0	0	0	0	0	1
De	50 y más	0	0	0	0	0	0	0	0	0	0	0	0	0	0	1	0
	50 1940	0	0	0	0	0	0	0	0	0	0	0	0	0	0	1	0

NACIDOS VIVOS DE MADRES RESIDENTES, CLASIFICADOS POR EDAD CUMPLIDA Y AÑO DE NACIMIENTO DEL PADRE, SEGUN FILIACION DEL NACIDO, ESTADO CIVIL, EDAD CUMPLIDA Y AÑO DE NACIMIENTO DE LA MADRE {R/R} (CONT.)

		EDAD CUMPLIDA Y AÑO DE NACIMIENTO DEL PADRE															
		43		44		45		46		47		48		49		50	
		1948	1947	1947	1946	1946	1945	1945	1944	1944	1943	1943	1942	1942	1941	1941	1940
C) FUERA DEL MATRIMONIO																	
TODOS LOS AÑOS		30	21	27	39	28	26	13	13	21	13	19	20	16	12	13	14
Menos 15 1976 y post.		0	0	0	0	0	0	0	0	0	0	0	0	0	0	0	0
De 15 a 19		0	1	1	2	0	0	0	0	0	2	0	1	2	0	0	0
15 1976		0	0	0	0	0	0	0	0	0	0	0	0	0	0	0	0
15 1975		0	0	0	0	0	0	0	0	0	0	0	0	0	0	0	0
16 1975		0	0	0	0	0	0	0	0	0	0	0	0	0	0	0	0
16 1974		0	0	0	0	0	0	0	0	0	0	1	1	0	0	0	0
17 1974		0	0	0	0	0	0	0	0	0	0	0	0	0	0	0	0
17 1973		0	0	0	0	0	0	0	0	0	0	0	0	0	0	0	0
18 1973		0	0	0	1	0	0	0	0	0	0	0	0	0	0	0	0
18 1972		0	0	0	0	0	0	0	0	0	0	0	1	0	0	0	0
19 1972		0	0	1	0	0	0	0	0	0	0	0	0	0	0	0	0
19 1971		0	1	0	1	0	0	0	0	2	0	0	0	0	0	0	0
De 20 a 24		0	1	2	2	4	2	0	1	0	2	0	2	0	1	0	0
20 1971		0	0	0	0	0	0	0	0	0	0	0	0	0	0	0	0
20 1970		0	0	0	0	0	0	0	0	0	0	0	0	0	0	0	0
21 1970		0	0	0	0	2	0	0	0	0	0	1	0	0	0	0	0
21 1969		0	0	0	1	0	0	0	0	0	0	0	0	0	0	0	0
22 1969		0	0	0	0	0	0	0	0	0	0	0	0	0	0	0	0
22 1968		0	0	1	0	0	1	0	0	0	0	0	0	0	0	0	0
23 1968		0	0	1	0	0	1	0	0	1	0	1	0	0	0	0	0
23 1967		0	1	0	0	0	0	0	0	1	0	0	0	0	0	0	0
24 1967		0	0	0	1	2	0	0	0	0	0	0	0	0	0	0	0
24 1966		0	0	0	0	0	0	0	1	0	0	0	0	0	1	0	0
De 25 a 29		7	5	9	14	5	6	2	2	4	4	3	5	2	2	2	3
25 1966		0	0	0	0	1	0	0	0	0	0	1	0	0	0	0	0
25 1965		0	0	1	0	0	1	0	0	0	0	0	1	1	0	0	0
26 1965		1	0	1	0	1	0	0	0	0	1	0	0	0	0	0	0
26 1964		0	2	0	4	0	4	0	0	0	0	0	0	0	1	0	0
27 1964		1	0	1	1	0	0	0	0	1	0	1	0	0	0	0	0
27 1963		0	0	1	2	0	0	0	1	0	1	1	0	0	0	0	0
28 1963		1	1	1	2	1	1	2	0	0	1	0	0	1	1	0	0
28 1962		1	1	0	2	1	0	0	0	2	0	1	0	0	0	0	1
29 1962		2	0	2	2	0	0	0	0	3	0	1	0	0	0	0	2
29 1961		1	1	2	1	1	0	0	1	1	0	0	1	0	0	1	0
De 30 a 34		14	5	9	9	4	10	5	3	12	2	10	3	7	4	4	5
30 1961		2	0	1	0	0	1	0	0	2	0	1	0	2	1	1	0
30 1960		2	0	0	2	0	2	0	0	1	0	1	0	0	1	1	0
31 1960		2	1	2	0	0	0	1	0	2	1	1	0	1	0	1	0
31 1959		0	0	0	2	0	1	1	1	0	0	1	0	1	0	2	2
32 1959		1	0	1	0	0	0	0	0	0	2	0	0	0	0	0	2
32 1958		1	1	1	0	0	1	0	0	2	1	0	1	0	0	1	0
33 1958		1	1	0	1	1	0	2	0	2	0	2	0	0	0	0	0
33 1957		1	1	2	3	1	0	0	0	0	0	0	1	0	0	1	0
34 1957		2	0	1	0	1	3	0	1	2	0	2	0	2	1	0	0
34 1956		2	1	1	1	1	2	1	1	1	0	1	1	1	0	0	0

NACIDOS VIVOS DE MADRES RESIDENTES, CLASIFICADOS POR EDAD CUMPLIDA Y AÑO DE NACIMIENTO DEL PADRE, SEGUN FILIACION DEL NACIDO, ESTADO CIVIL, EDAD CUMPLIDA Y AÑO DE NACIMIENTO DE LA MADRE {R/R} (CONT.)

EDAD CUMPLIDA Y AÑO DE NACIMIENTO DEL PADRE															
43		44		45		46		47		48		49		50	
1948	1947	1947	1946	1946	1945	1945	1944	1944	1943	1943	1942	1942	1941	1941	1940

C) FUERA DEL MATRIMONIO (CONCL.)

De	35 a 39	8	6	5	10	10	7	4	3	3	3	5	4	4	5	5	3
	35 1956	4	2	2	0	2	0	0	0	0	0	0	0	1	0	3	0
	35 1955	0	0	0	2	1	0	1	1	0	0	1	0	0	1	1	0
	36 1955	1	0	0	0	2	0	0	0	1	0	1	0	2	0	0	0
	36 1954	0	2	1	1	1	2	0	0	0	2	1	1	1	3	0	1
	37 1954	2	0	1	0	1	1	1	1	0	0	0	0	0	0	0	0
	37 1953	1	2	0	1	1	2	0	0	0	0	0	0	0	0	0	0
	38 1953	0	0	0	1	0	1	0	1	0	0	2	0	0	0	1	1
	38 1952	0	0	1	1	1	1	0	0	1	1	0	1	0	0	0	0
	39 1952	0	0	0	2	0	0	2	0	1	0	0	1	0	1	0	0
	39 1951	0	0	0	2	1	0	0	0	0	0	1	0	0	0	0	1

De	40 a 44	1	3	1	2	5	1	1	3	2	0	0	4	1	0	2	2
	40 1951	1	2	0	0	2	0	0	0	0	0	0	1	0	0	0	0
	40 1950	0	1	0	0	0	1	1	0	0	0	0	0	0	0	0	0
	41 1950	0	0	0	0	1	0	0	0	1	0	0	0	0	0	1	1
	41 1949	0	0	0	2	1	0	0	0	0	0	1	0	0	0	0	1
	42 1949	0	0	0	0	0	0	0	0	0	0	0	0	1	0	0	0
	42 1948	0	0	0	0	0	0	0	3	1	0	0	0	0	0	0	0
	43 1948	0	0	1	0	1	0	0	0	0	0	1	0	0	0	0	0
	43 1947	0	0	0	0	0	0	0	0	0	0	0	0	0	0	0	0
	44 1947	0	0	0	0	0	0	0	0	0	0	1	0	0	1	0	0
	44 1946	0	0	0	0	0	0	0	0	0	0	0	0	0	0	0	0

De	45 a 49	0	0	0	0	0	1	1	0	0	1	1	0	0	0	0	1
	45 1946	0	0	0	0	0	0	0	0	0	0	0	0	0	0	0	0
	45 1945	0	0	0	0	0	0	0	0	0	0	1	0	0	0	0	0
	46 1945	0	0	0	0	0	0	1	0	0	0	0	0	0	0	0	1
	47 1944	0	0	0	0	0	0	0	1	0	0	0	0	0	0	0	0
	48 1943	0	0	0	0	0	0	0	0	0	1	0	0	0	0	0	0

C1) FUERA DEL MATRIMONIO DE MADRE CASADA

TODOS LOS AÑOS		0	1	2	0	0	3	1	0	1	1	0	1	1	1	0	0
----------------	--	---	---	---	---	---	---	---	---	---	---	---	---	---	---	---	---

De	15 a 19	0	0	0	0	0	0	0	0	0	0	0	0	0	0	0	0
	18 1972	0	0	0	0	0	0	0	0	0	0	0	0	0	0	0	0
	19 1972	0	0	0	0	0	0	0	0	0	0	0	0	0	0	0	0

De	20 a 24	0	0	0	0	0	0	0	0	0	0	0	0	0	0	0	0
	20 1970	0	0	0	0	0	0	0	0	0	0	0	0	0	0	0	0
	21 1970	0	0	0	0	0	0	0	0	0	0	0	0	0	0	0	0
	21 1969	0	0	0	0	0	0	0	0	0	0	0	0	0	0	0	0
	22 1968	0	0	0	0	0	0	0	0	0	0	0	0	0	0	0	0
	23 1967	0	0	0	0	0	0	0	0	0	0	0	0	0	0	0	0
	24 1967	0	0	0	0	0	0	0	0	0	0	0	0	0	0	0	0
	24 1966	0	0	0	0	0	0	0	0	0	0	0	0	0	0	0	0

De	25 a 29	0	0	1	0	0	0	0	0	0	0	1	0	0	0	0	0
	25 1966	0	0	0	0	0	0	0	0	0	0	0	0	0	0	0	0
	25 1965	0	0	0	0	0	0	0	0	0	0	0	0	0	0	0	0
	26 1965	0	0	0	0	0	0	0	0	0	0	0	0	0	0	0	0
	26 1964	0	0	0	0	0	0	0	0	0	0	0	0	0	0	0	0
	27 1964	0	0	0	0	0	0	0	0	0	0	0	0	0	0	0	0
	27 1963	0	0	0	0	0	0	0	0	0	0	0	0	0	0	0	0
	28 1963	0	0	0	0	0	0	0	0	0	0	0	0	0	0	0	0
	28 1962	0	0	0	0	0	0	0	0	0	0	0	0	0	0	0	0
	29 1962	0	0	1	0	0	0	0	0	0	0	0	0	0	0	0	0
	29 1961	0	0	0	0	0	0	0	0	0	1	0	0	0	0	0	0

NACIDOS VIVOS DE MADRES RESIDENTES, CLASIFICADOS POR EDAD CUMPLIDA Y AÑO DE NACIMIENTO DEL PADRE, SEGUN FILIACION DEL NACIDO, ESTADO CIVIL, EDAD CUMPLIDA Y AÑO DE NACIMIENTO DE LA MADRE {R/R} (CONT.)

EDAD CUMPLIDA Y AÑO DE NACIMIENTO DEL PADRE															
43		44		45		46		47		48		49		50	
1948	1947	1947	1946	1946	1945	1945	1944	1944	1943	1943	1942	1942	1941	1941	1940

C1) FUERA DEL MATRIMONIO DE MADRE CASADA (CONCL.)

De 30 a 34	0	0	1	0	0	2	0	0	1	1	0	0	0	1	0	0
30 1961	0	0	0	0	0	0	0	0	0	0	0	0	0	0	0	0
30 1960	0	0	0	0	0	0	0	0	0	0	0	0	0	0	0	0
31 1960	0	0	0	0	0	0	0	0	0	1	0	0	0	0	0	0
31 1959	0	0	0	0	0	0	0	0	0	0	0	0	0	0	0	0
32 1959	0	0	0	0	0	0	0	0	0	0	0	0	0	0	0	0
32 1958	0	0	0	0	0	0	0	0	0	0	0	0	0	0	0	0
33 1958	0	0	0	0	0	0	0	0	0	0	0	0	0	0	0	0
33 1957	0	0	1	0	0	0	0	0	0	0	0	0	0	0	0	0
34 1957	0	0	0	0	0	2	0	0	0	0	0	0	0	1	0	0
34 1956	0	0	0	0	0	0	0	0	1	0	0	0	0	0	0	0
De 35 a 39	0	1	0	0	0	1	0	0	0	0	0	0	0	0	0	0
35 1956	0	1	0	0	0	0	0	0	0	0	0	0	0	0	0	0
35 1955	0	0	0	0	0	0	0	0	0	0	0	0	0	0	0	0
36 1955	0	0	0	0	0	0	0	0	0	0	0	0	0	0	0	0
36 1954	0	0	0	0	0	0	0	0	0	0	0	0	0	0	0	0
37 1954	0	0	0	0	0	1	0	0	0	0	0	0	0	0	0	0
37 1953	0	0	0	0	0	0	0	0	0	0	0	0	0	0	0	0
38 1953	0	0	0	0	0	0	0	0	0	0	0	0	0	0	0	0
38 1952	0	0	0	0	0	0	0	0	0	0	0	0	0	0	0	0
39 1952	0	0	0	0	0	0	0	0	0	0	0	0	0	0	0	0
39 1951	0	0	0	0	0	0	0	0	0	0	0	0	0	0	0	0
De 40 a 44	0	0	0	0	0	0	0	0	0	0	0	0	1	0	0	0
40 1951	0	0	0	0	0	0	0	0	0	0	0	0	0	0	0	0
40 1950	0	0	0	0	0	0	0	0	0	0	0	0	0	0	0	0
41 1950	0	0	0	0	0	0	0	0	0	0	0	0	0	0	0	0
42 1949	0	0	0	0	0	0	0	0	0	0	0	0	1	0	0	0
43 1948	0	0	0	0	0	0	0	0	0	0	0	0	0	0	0	0
43 1947	0	0	0	0	0	0	0	0	0	0	0	0	0	0	0	0
De 45 a 49	0	0	0	0	0	0	1	0	0	0	0	0	0	0	0	0
46 1945	0	0	0	0	0	0	1	0	0	0	0	0	0	0	0	0

C2) FUERA DEL MATRIMONIO DE MADRE NO CASADA

TODOS LOS AÑOS	30	20	25	39	28	23	12	13	20	12	19	19	15	11	13	14
Menos 15 1976 y post.	0	0	0	0	0	0	0	0	0	0	0	0	0	0	0	0
De 15 a 19	0	1	1	2	0	0	0	0	0	2	0	1	2	0	0	0
15 1976	0	0	0	0	0	0	0	0	0	0	0	0	0	0	0	0
15 1975	0	0	0	0	0	0	0	0	0	0	0	0	0	0	0	0
16 1975	0	0	0	0	0	0	0	0	0	0	0	0	0	0	0	0
16 1974	0	0	0	0	0	0	0	0	0	0	0	1	1	0	0	0
17 1974	0	0	0	0	0	0	0	0	0	0	0	0	0	0	0	0
17 1973	0	0	0	0	0	0	0	0	0	0	0	0	0	0	0	0
18 1973	0	0	0	1	0	0	0	0	0	0	0	0	0	0	0	0
18 1972	0	0	0	0	0	0	0	0	0	0	0	0	1	0	0	0
19 1972	0	0	1	0	0	0	0	0	0	0	0	0	0	0	0	0
19 1971	0	1	0	1	0	0	0	0	0	2	0	0	0	0	0	0
De 20 a 24	0	1	2	2	4	2	0	1	0	2	0	2	0	1	0	0
20 1971	0	0	0	0	0	0	0	0	0	0	0	0	0	0	0	0
20 1970	0	0	0	0	0	0	0	0	0	0	0	0	0	0	0	0
21 1970	0	0	0	0	2	0	0	0	0	0	0	1	0	0	0	0
21 1969	0	0	0	1	0	0	0	0	0	0	0	0	0	0	0	0
22 1969	0	0	0	0	0	0	0	0	0	0	0	0	0	0	0	0
22 1968	0	0	1	0	0	1	0	0	0	0	0	0	0	0	0	0
23 1968	0	0	1	0	0	1	0	0	0	1	0	1	0	0	0	0
23 1967	0	1	0	0	0	0	0	0	0	1	0	0	0	0	0	0
24 1967	0	0	0	1	2	0	0	0	0	0	0	0	0	0	0	0
24 1966	0	0	0	0	0	0	0	1	0	0	0	0	0	1	0	0

NACIDOS VIVOS DE MADRES RESIDENTES, CLASIFICADOS POR EDAD CUMPLIDA Y AÑO DE NACIMIENTO DEL PADRE, SEGUN FILIACION DEL NACIDO, ESTADO CIVIL, EDAD CUMPLIDA Y AÑO DE NACIMIENTO DE LA MADRE {R/R} (CONT.)

EDAD CUMPLIDA Y AÑO DE NACIMIENTO DEL PADRE															
43		44		45		46		47		48		49		50	
1948	1947	1947	1946	1946	1945	1945	1944	1944	1943	1943	1942	1942	1941	1941	1940

C2) FUERA DEL MATRIMONIO DE MADRE NO CASADA (CONCL.)

De	25 a 29	7	5	8	14	5	6	2	2	4	4	3	4	2	2	2	3
	25 1966	0	0	0	0	1	0	0	0	0	0	0	1	0	0	0	0
	25 1965	0	0	1	0	0	1	0	0	0	0	0	0	1	1	0	0
	26 1965	1	0	1	0	1	0	0	0	0	0	1	0	0	0	0	0
	26 1964	0	2	0	4	0	4	0	0	0	0	0	0	0	0	1	0
	27 1964	1	0	1	1	0	0	0	0	0	1	0	1	0	0	0	0
	27 1963	0	0	1	2	0	0	0	1	0	0	1	1	0	0	0	0
	28 1963	1	1	1	2	1	1	2	0	0	1	0	0	1	1	0	0
	28 1962	1	1	0	2	1	0	0	0	0	2	0	1	0	0	0	1
	29 1962	2	0	1	2	0	0	0	0	3	0	1	0	0	0	0	2
	29 1961	1	1	2	1	1	0	0	1	1	0	0	0	0	0	1	0
De	30 a 34	14	5	8	9	4	8	5	3	11	1	10	3	7	3	4	5
	30 1961	2	0	1	0	0	1	0	0	2	0	1	0	2	1	1	0
	30 1960	2	0	0	2	0	2	0	0	1	0	1	0	0	1	1	0
	31 1960	2	1	2	0	0	0	1	0	2	0	1	0	1	0	1	0
	31 1959	0	0	0	2	0	1	1	1	0	0	0	1	0	1	0	2
	32 1959	1	0	1	0	0	0	0	0	0	0	2	0	0	0	0	2
	32 1958	1	1	1	0	0	1	0	0	2	1	0	1	0	0	1	0
	33 1958	1	1	0	1	1	0	2	0	2	0	2	0	0	0	0	0
	33 1957	1	1	1	3	1	0	0	0	0	0	0	0	1	0	0	1
	34 1957	2	0	1	0	1	1	0	1	2	0	2	0	2	0	0	0
	34 1956	2	1	1	1	1	2	1	1	0	0	1	1	1	0	0	0
De	35 a 39	8	5	5	10	10	6	4	3	3	3	5	4	4	5	5	3
	35 1956	4	1	2	0	2	0	0	0	0	0	0	0	1	0	3	0
	35 1955	0	0	0	2	1	0	1	1	0	0	1	0	0	1	1	0
	36 1955	1	0	0	0	2	0	0	0	1	0	1	0	2	0	0	0
	36 1954	0	2	1	1	1	2	0	0	0	2	1	1	1	3	0	1
	37 1954	2	0	1	0	1	0	1	1	0	0	0	0	0	0	0	0
	37 1953	1	2	0	1	1	2	0	0	0	0	0	0	0	0	0	0
	38 1953	0	0	0	1	0	1	0	1	0	0	2	0	0	0	1	1
	38 1952	0	0	1	1	1	1	0	0	1	1	0	1	0	0	0	0
	39 1952	0	0	0	2	0	0	2	0	1	0	0	1	0	1	0	0
	39 1951	0	0	0	2	1	0	0	0	0	0	0	1	0	0	0	1
De	40 a 44	1	3	1	2	5	1	1	3	2	0	0	4	0	0	2	2
	40 1951	1	2	0	0	2	0	0	0	0	0	0	1	0	0	0	0
	40 1950	0	1	0	0	0	1	1	0	0	0	0	0	0	0	0	0
	41 1950	0	0	0	0	1	0	0	0	1	0	0	0	0	0	1	1
	41 1949	0	0	0	2	1	0	0	0	0	0	0	1	0	0	0	1
	42 1949	0	0	0	0	0	0	0	0	0	0	0	0	0	0	0	0
	42 1948	0	0	0	0	0	0	0	3	1	0	0	0	0	0	0	0
	43 1948	0	0	1	0	1	0	0	0	0	0	1	0	0	0	0	0
	43 1947	0	0	0	0	0	0	0	0	0	0	0	0	0	0	0	0
	44 1947	0	0	0	0	0	0	0	0	0	0	1	0	0	0	1	0
	44 1946	0	0	0	0	0	0	0	0	0	0	0	0	0	0	0	0
De	45 a 49	0	0	0	0	0	0	0	1	0	0	1	1	0	0	0	1
	45 1946	0	0	0	0	0	0	0	0	0	0	0	0	0	0	0	0
	45 1945	0	0	0	0	0	0	0	0	0	0	1	0	0	0	0	0
	46 1945	0	0	0	0	0	0	0	0	0	0	0	0	0	0	0	1
	47 1944	0	0	0	0	0	0	0	1	0	0	0	0	0	0	0	0
	48 1943	0	0	0	0	0	0	0	0	0	1	0	0	0	0	0	0

NACIDOS VIVOS DE MADRES RESIDENTES, CLASIFICADOS POR EDAD CUMPLIDA Y AÑO DE NACIMIENTO DEL PADRE, SEGUN FILIACION DEL NACIDO, ESTADO CIVIL, EDAD CUMPLIDA Y AÑO DE NACIMIENTO DE LA MADRE {R/R} (CONT.)

		EDAD CUMPLIDA Y AÑO DE NACIMIENTO DEL PADRE															
		51		52		53		54		55		56		57		58	
		1940	1939	1939	1938	1938	1937	1937	1936	1936	1935	1935	1934	1934	1933	1933	1932
EDAD CUMPLIDA Y AÑO DE NACIMIENTO DE LA MADRE (CONT.)																	
TODOS LOS AÑOS		28	17	24	17	17	15	17	14	10	12	12	4	10	5	4	6
Menos 15 1976 y post.		0	0	0	0	0	0	0	0	0	0	0	0	0	0	0	0
De 15 a 19		1	0	2	0	0	1	1	0	0	0	0	0	0	0	0	0
15 1976		0	0	0	0	0	0	0	0	0	0	0	0	0	0	0	0
15 1975		0	0	0	0	0	0	0	0	0	0	0	0	0	0	0	0
16 1975		0	0	0	0	0	0	0	0	0	0	0	0	0	0	0	0
16 1974		0	0	0	0	0	0	0	0	0	0	0	0	0	0	0	0
17 1974		0	0	1	0	0	0	0	0	0	0	0	0	0	0	0	0
17 1973		1	0	1	0	0	0	0	0	0	0	0	0	0	0	0	0
18 1973		0	0	0	0	0	0	0	0	0	0	0	0	0	0	0	0
18 1972		0	0	0	0	0	0	0	0	0	0	0	0	0	0	0	0
19 1972		0	0	0	0	0	0	1	0	0	0	0	0	0	0	0	0
19 1971		0	0	0	0	0	1	0	0	0	0	0	0	0	0	0	0
De 20 a 24		1	1	0	0	1	0	1	0	1	0	0	0	0	0	0	0
20 1971		1	0	0	0	0	0	0	0	0	0	0	0	0	0	0	0
20 1970		0	0	0	0	0	0	0	0	0	0	0	0	0	0	0	0
21 1970		0	0	0	0	0	0	0	0	0	0	0	0	0	0	0	0
21 1969		0	0	0	0	0	0	0	0	0	0	0	0	0	0	0	0
22 1969		0	0	0	0	0	0	0	0	0	0	0	0	0	0	0	0
22 1968		0	0	0	0	0	0	0	0	0	0	0	0	0	0	0	0
23 1968		0	0	0	0	0	0	0	0	1	0	0	0	0	0	0	0
23 1967		0	0	0	0	0	0	0	0	0	0	0	0	0	0	0	0
24 1967		0	0	0	0	0	0	1	0	0	0	0	0	0	0	0	0
24 1966		0	1	0	0	1	0	0	0	0	0	0	0	0	0	0	0
De 25 a 29		3	4	2	2	1	2	6	0	1	2	1	1	1	1	0	4
25 1966		0	0	0	0	0	0	0	0	0	0	0	0	0	0	0	0
25 1965		1	0	0	0	0	0	0	0	0	0	0	0	0	0	0	0
26 1965		0	1	0	0	0	0	1	0	1	0	1	0	0	0	0	1
26 1964		0	2	0	0	0	2	0	0	0	0	0	0	0	0	0	0
27 1964		0	1	2	0	0	0	0	0	0	0	0	0	0	0	0	0
27 1963		0	0	0	1	0	0	0	0	0	1	0	0	0	0	0	1
28 1963		0	0	0	0	1	0	1	0	0	0	0	0	0	0	0	0
28 1962		0	0	0	0	0	0	0	0	0	1	0	0	0	1	0	1
29 1962		1	0	0	0	0	0	3	0	0	0	0	0	0	0	0	0
29 1961		1	0	0	1	0	0	1	0	0	0	0	1	1	0	0	1
De 30 a 34		13	4	6	3	4	4	2	7	4	7	3	1	2	0	1	0
30 1961		3	0	1	0	0	0	0	2	0	0	1	0	1	0	0	0
30 1960		0	0	0	1	0	0	0	1	0	0	1	1	0	0	1	0
31 1960		0	0	1	0	0	1	0	0	1	0	0	0	0	0	0	0
31 1959		1	1	0	0	0	0	0	0	0	1	0	0	0	0	0	0
32 1959		2	0	0	0	2	1	0	1	1	2	1	0	1	0	0	0
32 1958		2	2	1	0	0	0	2	0	1	0	0	0	0	0	0	0
33 1958		1	0	0	0	1	0	0	0	0	0	0	0	0	0	0	0
33 1957		1	0	1	1	0	2	1	0	0	2	0	0	0	0	0	0
34 1957		2	0	2	0	1	0	1	0	0	0	0	0	0	0	0	0
34 1956		1	1	0	1	0	0	0	1	2	1	0	0	0	0	0	0

NACIDOS VIVOS DE MADRES RESIDENTES, CLASIFICADOS POR EDAD CUMPLIDA Y AÑO DE NACIMIENTO DEL PADRE, SEGUN FILIACION DEL NACIDO, ESTADO CIVIL, EDAD CUMPLIDA Y AÑO DE NACIMIENTO DE LA MADRE {R/R} (CONT.)

EDAD CUMPLIDA Y AÑO DE NACIMIENTO DEL PADRE															
51		52		53		54		55		56		57		58	
1940	1939	1939	1938	1938	1937	1937	1936	1936	1935	1935	1934	1934	1933	1933	1932

A) TODOS LOS NACIDOS (CONCL.)

De 35 a 39	6	5	9	7	5	5	5	3	3	2	5	0	3	3	2	0
35 1956	0	0	0	1	1	0	1	0	1	0	2	0	1	0	1	0
35 1955	0	2	1	0	0	1	0	0	0	0	0	0	0	0	0	0
36 1955	0	1	0	2	0	1	1	0	0	0	0	0	0	0	0	0
36 1954	0	0	1	0	0	0	0	3	0	0	0	0	0	0	0	0
37 1954	1	0	4	2	1	1	2	0	0	2	0	0	1	1	0	0
37 1953	2	2	0	1	0	0	0	0	0	0	1	0	0	0	0	0
38 1953	0	0	1	0	1	0	0	0	0	0	2	0	0	1	0	0
38 1952	3	0	0	0	0	1	1	0	0	0	0	0	0	0	0	0
39 1952	0	0	1	0	1	0	0	0	1	0	0	0	1	1	1	0
39 1951	0	0	1	1	1	1	0	0	1	0	0	0	0	0	0	0
De 40 a 44	3	2	4	5	5	3	1	3	1	1	3	2	4	1	1	2
40 1951	0	0	0	0	1	0	0	0	0	0	1	0	2	0	0	0
40 1950	0	0	0	0	1	0	0	0	0	1	0	0	0	0	0	1
41 1950	0	0	1	0	1	0	0	1	0	0	0	0	0	1	0	0
41 1949	0	0	0	0	1	2	0	0	0	0	1	1	1	0	1	0
42 1949	1	0	1	0	1	0	0	0	0	0	0	0	0	0	0	0
42 1948	0	2	0	1	0	0	0	0	0	0	0	0	1	0	0	0
43 1948	0	0	0	1	0	1	1	0	0	0	0	0	0	0	0	0
43 1947	0	0	1	1	0	0	0	1	0	0	1	1	0	0	0	1
44 1947	1	0	1	0	0	0	0	1	0	0	0	0	0	0	0	0
44 1946	1	0	0	2	0	0	0	0	1	0	0	0	0	0	0	0
De 45 a 49	1	1	1	0	1	0	1	1	0	0	0	0	0	0	0	0
45 1946	0	1	1	0	0	0	0	0	0	0	0	0	0	0	0	0
45 1945	0	0	0	0	0	0	0	0	0	0	0	0	0	0	0	0
46 1945	1	0	0	0	1	0	1	1	0	0	0	0	0	0	0	0
46 1944	0	0	0	0	0	0	0	0	0	0	0	0	0	0	0	0
47 1944	0	0	0	0	0	0	0	0	0	0	0	0	0	0	0	0
48 1943	0	0	0	0	0	0	0	0	0	0	0	0	0	0	0	0
48 1942	0	0	0	0	0	0	0	0	0	0	0	0	0	0	0	0
De 50 y más	0	0	0	0	0	0	0	0	0	0	0	0	0	0	0	0
50 1940	0	0	0	0	0	0	0	0	0	0	0	0	0	0	0	0

B) DENTRO DEL MATRIMONIO

TODOS LOS AÑOS	21	8	12	11	13	11	5	8	4	8	9	3	4	4	1	4
De 15 a 19	0	0	0	0	0	1	0	0	0	0	0	0	0	0	0	0
15 1976	0	0	0	0	0	0	0	0	0	0	0	0	0	0	0	0
15 1975	0	0	0	0	0	0	0	0	0	0	0	0	0	0	0	0
16 1975	0	0	0	0	0	0	0	0	0	0	0	0	0	0	0	0
16 1974	0	0	0	0	0	0	0	0	0	0	0	0	0	0	0	0
17 1974	0	0	0	0	0	0	0	0	0	0	0	0	0	0	0	0
17 1973	0	0	0	0	0	0	0	0	0	0	0	0	0	0	0	0
18 1973	0	0	0	0	0	0	0	0	0	0	0	0	0	0	0	0
18 1972	0	0	0	0	0	0	0	0	0	0	0	0	0	0	0	0
19 1972	0	0	0	0	0	0	0	0	0	0	0	0	0	0	0	0
19 1971	0	0	0	0	0	1	0	0	0	0	0	0	0	0	0	0
De 20 a 24	0	0	0	0	1	0	0	0	0	0	0	0	0	0	0	0
20 1971	0	0	0	0	0	0	0	0	0	0	0	0	0	0	0	0
20 1970	0	0	0	0	0	0	0	0	0	0	0	0	0	0	0	0
21 1970	0	0	0	0	0	0	0	0	0	0	0	0	0	0	0	0
21 1969	0	0	0	0	0	0	0	0	0	0	0	0	0	0	0	0
22 1969	0	0	0	0	0	0	0	0	0	0	0	0	0	0	0	0
22 1968	0	0	0	0	0	0	0	0	0	0	0	0	0	0	0	0
23 1968	0	0	0	0	0	0	0	0	0	0	0	0	0	0	0	0
23 1967	0	0	0	0	0	0	0	0	0	0	0	0	0	0	0	0
24 1967	0	0	0	0	0	0	0	0	0	0	0	0	0	0	0	0
24 1966	0	0	0	0	1	0	0	0	0	0	0	0	0	0	0	0

NACIDOS VIVOS DE MADRES RESIDENTES, CLASIFICADOS POR EDAD CUMPLIDA Y AÑO DE NACIMIENTO DEL PADRE, SEGUN FILIACION DEL NACIDO, ESTADO CIVIL, EDAD CUMPLIDA Y AÑO DE NACIMIENTO DE LA MADRE {R/R} (CONT.)

EDAD CUMPLIDA Y AÑO DE NACIMIENTO DEL PADRE															
51		52		53		54		55		56		57		58	
1940	1939	1939	1938	1938	1937	1937	1936	1936	1935	1935	1934	1934	1933	1933	1932

B) DENTRO DEL MATRIMONIO (CONCL.)

De	25 a 29	2	1	0	2	1	2	1	0	0	2	1	1	0	1	0	3
	25 1966	0	0	0	0	0	0	0	0	0	0	0	0	0	0	0	0
	25 1965	0	0	0	0	0	0	0	0	0	0	0	0	0	0	0	0
	26 1965	0	0	0	0	0	0	0	0	0	1	0	0	0	0	0	0
	26 1964	0	1	0	0	0	2	0	0	0	0	0	0	0	0	0	0
	27 1964	0	0	0	0	0	0	0	0	0	0	0	0	0	0	0	0
	27 1963	0	0	0	1	0	0	0	0	1	0	0	0	0	0	0	1
	28 1963	0	0	0	0	1	0	0	0	0	0	0	0	0	0	0	0
	28 1962	0	0	0	0	0	0	0	0	1	0	0	0	1	0	0	1
	29 1962	1	0	0	0	0	0	1	0	0	0	0	0	0	0	0	0
	29 1961	1	0	0	1	0	0	0	0	0	0	1	0	0	0	0	1
De	30 a 34	11	2	2	1	2	2	1	5	3	3	2	1	0	0	0	0
	30 1961	3	0	0	0	0	0	0	1	0	0	0	0	0	0	0	0
	30 1960	0	0	0	0	0	0	0	1	0	0	1	1	0	0	0	0
	31 1960	0	0	0	0	0	1	0	0	1	0	0	0	0	0	0	0
	31 1959	1	0	0	0	0	0	0	0	0	0	0	0	0	0	0	0
	32 1959	2	0	0	0	1	0	0	1	1	1	1	0	0	0	0	0
	32 1958	1	1	1	0	0	0	0	2	0	0	0	0	0	0	0	0
	33 1958	0	0	0	0	1	0	0	0	0	0	0	0	0	0	0	0
	33 1957	1	0	0	0	0	1	1	0	0	2	0	0	0	0	0	0
	34 1957	2	0	1	0	0	0	0	0	0	0	0	0	0	0	0	0
	34 1956	1	1	0	1	0	0	0	1	0	0	0	0	0	0	0	0
De	35 a 39	4	3	6	3	3	3	1	1	1	2	3	0	2	3	0	0
	35 1956	0	0	0	0	1	0	0	0	0	0	2	0	1	0	0	0
	35 1955	0	1	1	0	0	0	0	0	0	0	0	0	0	0	0	0
	36 1955	0	1	0	2	0	1	0	0	0	0	0	0	0	0	0	0
	36 1954	0	0	0	0	0	0	0	1	0	0	0	0	0	0	0	0
	37 1954	1	0	3	1	0	0	1	0	0	2	0	0	1	1	0	0
	37 1953	1	1	0	0	0	0	0	0	0	0	1	0	0	0	0	0
	38 1953	0	0	0	0	1	0	0	0	0	0	0	0	0	1	0	0
	38 1952	2	0	0	0	0	1	0	0	0	0	0	0	0	0	0	0
	39 1952	0	0	1	0	1	0	0	0	1	0	0	0	0	1	0	0
	39 1951	0	0	1	0	0	1	0	0	0	0	0	0	0	0	0	0
De	40 a 44	3	1	3	5	5	3	1	2	0	1	3	1	2	0	1	1
	40 1951	0	0	0	0	1	0	0	0	0	0	1	0	1	0	0	0
	40 1950	0	0	0	0	1	0	0	0	0	1	0	0	0	0	0	1
	41 1950	0	0	1	0	1	0	0	1	0	0	0	0	0	0	0	0
	41 1949	0	0	0	0	1	2	0	0	0	0	1	0	1	0	1	0
	42 1949	1	0	0	0	1	0	0	0	0	0	0	0	0	0	0	0
	42 1948	0	1	0	1	0	0	0	0	0	0	0	0	0	0	0	0
	43 1948	0	0	0	1	0	1	1	0	0	0	0	0	0	0	0	0
	43 1947	0	0	1	1	0	0	0	1	0	0	1	1	0	0	0	0
	44 1947	1	0	1	0	0	0	0	0	0	0	0	0	0	0	0	0
	44 1946	1	0	0	2	0	0	0	0	0	0	0	0	0	0	0	0
De	45 a 49	1	1	1	0	1	0	1	0	0	0	0	0	0	0	0	0
	45 1946	0	1	1	0	0	0	0	0	0	0	0	0	0	0	0	0
	45 1945	0	0	0	0	0	0	0	0	0	0	0	0	0	0	0	0
	46 1945	1	0	0	0	1	0	1	0	0	0	0	0	0	0	0	0
	46 1944	0	0	0	0	0	0	0	0	0	0	0	0	0	0	0	0
	47 1944	0	0	0	0	0	0	0	0	0	0	0	0	0	0	0	0
	48 1942	0	0	0	0	0	0	0	0	0	0	0	0	0	0	0	0
De	50 y más	0	0	0	0	0	0	0	0	0	0	0	0	0	0	0	0
	50 1940	0	0	0	0	0	0	0	0	0	0	0	0	0	0	0	0

NACIDOS VIVOS DE MADRES RESIDENTES, CLASIFICADOS POR EDAD CUMPLIDA Y AÑO DE NACIMIENTO DEL PADRE, SEGUN FILIACION DEL NACIDO, ESTADO CIVIL, EDAD CUMPLIDA Y AÑO DE NACIMIENTO DE LA MADRE {R/R} (CONT.)

		EDAD CUMPLIDA Y AÑO DE NACIMIENTO DEL PADRE															
		51		52		53		54		55		56		57		58	
		1940	1939	1939	1938	1938	1937	1937	1936	1936	1935	1935	1934	1934	1933	1933	1932
C) FUERA DEL MATRIMONIO																	
TODOS LOS AÑOS		7	9	12	6	4	4	12	6	6	4	3	1	6	1	3	2
Menos 15 1976 y post.		0	0	0	0	0	0	0	0	0	0	0	0	0	0	0	0
De	15 a 19	1	0	2	0	0	0	1	0	0	0	0	0	0	0	0	0
	15 1976	0	0	0	0	0	0	0	0	0	0	0	0	0	0	0	0
	15 1975	0	0	0	0	0	0	0	0	0	0	0	0	0	0	0	0
	16 1975	0	0	0	0	0	0	0	0	0	0	0	0	0	0	0	0
	16 1974	0	0	0	0	0	0	0	0	0	0	0	0	0	0	0	0
	17 1974	0	0	1	0	0	0	0	0	0	0	0	0	0	0	0	0
	17 1973	1	0	1	0	0	0	0	0	0	0	0	0	0	0	0	0
	18 1973	0	0	0	0	0	0	0	0	0	0	0	0	0	0	0	0
	18 1972	0	0	0	0	0	0	0	0	0	0	0	0	0	0	0	0
	19 1972	0	0	0	0	0	0	1	0	0	0	0	0	0	0	0	0
	19 1971	0	0	0	0	0	0	0	0	0	0	0	0	0	0	0	0
De	20 a 24	1	1	0	0	0	0	1	0	1	0	0	0	0	0	0	0
	20 1971	1	0	0	0	0	0	0	0	0	0	0	0	0	0	0	0
	20 1970	0	0	0	0	0	0	0	0	0	0	0	0	0	0	0	0
	21 1970	0	0	0	0	0	0	0	0	0	0	0	0	0	0	0	0
	21 1969	0	0	0	0	0	0	0	0	0	0	0	0	0	0	0	0
	22 1969	0	0	0	0	0	0	0	0	0	0	0	0	0	0	0	0
	22 1968	0	0	0	0	0	0	0	0	0	0	0	0	0	0	0	0
	23 1968	0	0	0	0	0	0	0	0	1	0	0	0	0	0	0	0
	23 1967	0	0	0	0	0	0	0	0	0	0	0	0	0	0	0	0
	24 1967	0	0	0	0	0	0	1	0	0	0	0	0	0	0	0	0
	24 1966	0	1	0	0	0	0	0	0	0	0	0	0	0	0	0	0
De	25 a 29	1	3	2	0	0	0	5	0	1	0	0	0	1	0	0	1
	25 1966	0	0	0	0	0	0	0	0	0	0	0	0	0	0	0	0
	25 1965	1	0	0	0	0	0	0	0	0	0	0	0	0	0	0	0
	26 1965	0	1	0	0	0	0	1	0	1	0	0	0	0	0	0	1
	26 1964	0	1	0	0	0	0	0	0	0	0	0	0	0	0	0	0
	27 1964	0	1	2	0	0	0	0	0	0	0	0	0	0	0	0	0
	27 1963	0	0	0	0	0	0	0	0	0	0	0	0	0	0	0	0
	28 1963	0	0	0	0	0	0	1	0	0	0	0	0	0	0	0	0
	28 1962	0	0	0	0	0	0	0	0	0	0	0	0	0	0	0	0
	29 1962	0	0	0	0	0	0	2	0	0	0	0	0	0	0	0	0
	29 1961	0	0	0	0	0	0	1	0	0	0	0	0	1	0	0	0
De	30 a 34	2	2	4	2	2	2	1	2	1	4	1	0	2	0	1	0
	30 1961	0	0	1	0	0	0	0	1	0	0	1	0	1	0	0	0
	30 1960	0	0	0	1	0	0	0	0	0	0	0	0	0	0	1	0
	31 1960	0	0	1	0	0	0	0	0	0	0	0	0	0	0	0	0
	31 1959	0	1	0	0	0	0	0	0	0	1	0	0	0	0	0	0
	32 1959	0	0	0	0	1	1	0	0	0	1	0	0	1	0	0	0
	32 1958	1	1	0	0	0	0	0	0	0	1	0	0	0	0	0	0
	33 1958	1	0	0	0	0	0	0	0	0	0	0	0	0	0	0	0
	33 1957	0	0	1	1	0	1	0	0	0	0	0	0	0	0	0	0
	34 1957	0	0	1	0	1	0	1	0	0	0	0	0	0	0	0	0
	34 1956	0	0	0	0	0	0	0	1	1	1	0	0	0	0	0	0

NACIDOS VIVOS DE MADRES RESIDENTES, CLASIFICADOS POR EDAD CUMPLIDA Y AÑO DE NACIMIENTO DEL PADRE, SEGUN FILIACION DEL NACIDO, ESTADO CIVIL, EDAD CUMPLIDA Y AÑO DE NACIMIENTO DE LA MADRE {R/R} (CONT.)

		EDAD CUMPLIDA Y AÑO DE NACIMIENTO DEL PADRE															
		51		52		53		54		55		56		57		58	
		1940	1939	1939	1938	1938	1937	1937	1936	1936	1935	1935	1934	1934	1933	1933	1932
C2) FUERA DEL MATRIMONIO DE MADRE NO CASADA (CONCL.)																	
De	25 a 29	1	3	1	0	0	0	5	0	1	0	0	0	1	0	0	1
	25 1966	0	0	0	0	0	0	0	0	0	0	0	0	0	0	0	0
	25 1965	1	0	0	0	0	0	0	0	0	0	0	0	0	0	0	0
	26 1965	0	1	0	0	0	0	1	0	1	0	0	0	0	0	0	1
	26 1964	0	1	0	0	0	0	0	0	0	0	0	0	0	0	0	0
	27 1964	0	1	1	0	0	0	0	0	0	0	0	0	0	0	0	0
	27 1963	0	0	0	0	0	0	0	0	0	0	0	0	0	0	0	0
	28 1963	0	0	0	0	0	0	1	0	0	0	0	0	0	0	0	0
	28 1962	0	0	0	0	0	0	0	0	0	0	0	0	0	0	0	0
	29 1962	0	0	0	0	0	0	2	0	0	0	0	0	0	0	0	0
	29 1961	0	0	0	0	0	0	1	0	0	0	0	0	1	0	0	0
De	30 a 34	2	1	4	2	2	2	1	2	1	4	1	0	2	0	1	0
	30 1961	0	0	1	0	0	0	0	1	0	0	1	0	1	0	0	0
	30 1960	0	0	0	1	0	0	0	0	0	0	0	0	0	0	1	0
	31 1960	0	0	1	0	0	0	0	0	0	0	0	0	0	0	0	0
	31 1959	0	1	0	0	0	0	0	0	0	1	0	0	0	0	0	0
	32 1959	0	0	0	0	1	1	0	0	0	1	0	0	1	0	0	0
	32 1958	1	0	0	0	0	0	0	0	0	1	0	0	0	0	0	0
	33 1958	1	0	0	0	0	0	0	0	0	0	0	0	0	0	0	0
	33 1957	0	0	1	1	0	1	0	0	0	0	0	0	0	0	0	0
	34 1957	0	0	1	0	1	0	1	0	0	0	0	0	0	0	0	0
	34 1956	0	0	0	0	0	0	0	1	1	1	0	0	0	0	0	0
De	35 a 39	2	2	3	4	2	2	4	2	2	0	2	0	1	0	2	0
	35 1956	0	0	0	1	0	0	1	0	1	0	0	0	0	0	1	0
	35 1955	0	1	0	0	0	1	0	0	0	0	0	0	0	0	0	0
	36 1955	0	0	0	0	0	0	1	0	0	0	0	0	0	0	0	0
	36 1954	0	0	1	0	0	0	0	2	0	0	0	0	0	0	0	0
	37 1954	0	0	1	1	1	1	1	0	0	0	0	0	0	0	0	0
	37 1953	1	1	0	1	0	0	0	0	0	0	0	0	0	0	0	0
	38 1953	0	0	1	0	0	0	0	0	0	0	2	0	0	0	0	0
	38 1952	1	0	0	0	0	0	1	0	0	0	0	0	0	0	0	0
	39 1952	0	0	0	0	0	0	0	0	0	0	0	0	1	0	1	0
	39 1951	0	0	0	1	1	0	0	0	1	0	0	0	0	0	0	0
De	40 a 44	0	1	1	0	0	0	0	1	1	0	0	1	2	1	0	1
	40 1951	0	0	0	0	0	0	0	0	0	0	0	0	1	0	0	0
	40 1950	0	0	0	0	0	0	0	0	0	0	0	0	0	0	0	0
	41 1950	0	0	0	0	0	0	0	0	0	0	0	0	0	1	0	0
	41 1949	0	0	0	0	0	0	0	0	0	0	0	1	0	0	0	0
	42 1949	0	0	1	0	0	0	0	0	0	0	0	0	0	0	0	0
	42 1948	0	1	0	0	0	0	0	0	0	0	0	0	1	0	0	0
	43 1948	0	0	0	0	0	0	0	0	0	0	0	0	0	0	0	0
	43 1947	0	0	0	0	0	0	0	0	0	0	0	0	0	0	0	1
	44 1947	0	0	0	0	0	0	0	1	0	0	0	0	0	0	0	0
	44 1946	0	0	0	0	0	0	0	0	1	0	0	0	0	0	0	0
De	45 a 49	0	0	0	0	0	0	0	1	0	0	0	0	0	0	0	0
	45 1946	0	0	0	0	0	0	0	0	0	0	0	0	0	0	0	0
	45 1945	0	0	0	0	0	0	0	0	0	0	0	0	0	0	0	0
	46 1945	0	0	0	0	0	0	0	1	0	0	0	0	0	0	0	0
	47 1944	0	0	0	0	0	0	0	0	0	0	0	0	0	0	0	0
	48 1943	0	0	0	0	0	0	0	0	0	0	0	0	0	0	0	0

NACIDOS VIVOS DE MADRES RESIDENTES, CLASIFICADOS POR EDAD CUMPLIDA Y AÑO DE NACIMIENTO DEL PADRE, SEGUN FILIACION DEL NACIDO, ESTADO CIVIL, EDAD CUMPLIDA Y AÑO DE NACIMIENTO DE LA MADRE {R/R} (CONT.)

		EDAD CUMPLIDA Y AÑO DE NACIMIENTO DEL PADRE									
		59		60		61		62		63	64 y más
		1932	1931	1931	1930	1930	1929	1929	1928	1928	1926 y anter.
EDAD CUMPLIDA Y AÑO DE NACIMIENTO DE LA MADRE (CONCL.)											
A) TODOS LOS NACIDOS											
TODOS LOS AÑOS		5	4	6	2	4	2	3	1	2	11
Menos 15	1976 y post.	0	0	0	0	0	0	0	0	0	0
De	15 a 19	0	0	0	0	0	0	0	0	0	0
	15 1976	0	0	0	0	0	0	0	0	0	0
	15 1975	0	0	0	0	0	0	0	0	0	0
	16 1975	0	0	0	0	0	0	0	0	0	0
	16 1974	0	0	0	0	0	0	0	0	0	0
	17 1974	0	0	0	0	0	0	0	0	0	0
	17 1973	0	0	0	0	0	0	0	0	0	0
	18 1973	0	0	0	0	0	0	0	0	0	0
	18 1972	0	0	0	0	0	0	0	0	0	0
	19 1972	0	0	0	0	0	0	0	0	0	0
	19 1971	0	0	0	0	0	0	0	0	0	0
De	20 a 24	0	1	0	0	1	0	0	0	0	0
	20 1971	0	0	0	0	0	0	0	0	0	0
	20 1970	0	0	0	0	0	0	0	0	0	0
	21 1970	0	0	0	0	0	0	0	0	0	0
	21 1969	0	0	0	0	0	0	0	0	0	0
	22 1969	0	0	0	0	0	0	0	0	0	0
	22 1968	0	0	0	0	0	0	0	0	0	0
	23 1968	0	0	0	0	1	0	0	0	0	0
	23 1967	0	0	0	0	0	0	0	0	0	0
	24 1967	0	0	0	0	0	0	0	0	0	0
	24 1966	0	1	0	0	0	0	0	0	0	0
De	25 a 29	0	2	1	0	1	0	0	0	0	3
	25 1966	0	0	0	0	0	0	0	0	0	0
	25 1965	0	0	0	0	0	0	0	0	0	0
	26 1965	0	0	1	0	0	0	0	0	0	0
	26 1964	0	0	0	0	0	0	0	0	0	1
	27 1964	0	0	0	0	0	0	0	0	0	0
	27 1963	0	1	0	0	0	0	0	0	0	0
	28 1963	0	0	0	0	0	0	0	0	0	0
	28 1962	0	0	0	0	0	0	0	0	0	1
	29 1962	0	1	0	0	0	0	0	0	0	1
	29 1961	0	0	0	0	1	0	0	0	0	0
De	30 a 34	1	0	1	1	1	0	2	1	1	4
	30 1961	0	0	0	0	0	0	0	0	0	0
	30 1960	0	0	0	0	0	0	0	0	0	1
	31 1960	0	0	0	0	0	0	0	0	0	0
	31 1959	0	0	0	1	1	0	0	0	0	0
	32 1959	0	0	1	0	0	0	0	0	0	0
	32 1958	0	0	0	0	0	0	1	0	0	1
	33 1958	0	0	0	0	0	0	0	0	0	0
	33 1957	0	0	0	0	0	0	1	0	0	1
	34 1957	1	0	0	0	0	0	0	1	1	1
	34 1956	0	0	0	0	0	0	0	0	0	0

NACIDOS VIVOS DE MADRES RESIDENTES, CLASIFICADOS POR EDAD CUMPLIDA Y AÑO DE NACIMIENTO DEL PADRE, SEGUN FILIACION DEL NACIDO, ESTADO CIVIL, EDAD CUMPLIDA Y AÑO DE NACIMIENTO DE LA MADRE {R/R} (CONT.)

		EDAD CUMPLIDA Y AÑO DE NACIMIENTO DEL PADRE									
		59		60		61		62		63	64 y más
		1932	1931	1931	1930	1930	1929	1929	1928	1928	1926 y anter.
A) TODOS LOS NACIDOS (CONCL.)											
De	35 a 39	2	0	3	0	0	2	0	0	1	3
	35 1956	2	0	0	0	0	0	0	0	1	1
	35 1955	0	0	0	0	0	0	0	0	0	1
	36 1955	0	0	1	0	0	0	0	0	0	0
	36 1954	0	0	0	0	0	0	0	0	0	0
	37 1954	0	0	0	0	0	1	0	0	0	1
	37 1953	0	0	0	0	0	0	0	0	0	0
	38 1953	0	0	0	0	0	0	0	0	0	0
	38 1952	0	0	1	0	0	1	0	0	0	0
	39 1952	0	0	1	0	0	0	0	0	0	0
	39 1951	0	0	0	0	0	0	0	0	0	0
De	40 a 44	2	1	1	1	1	0	1	0	0	1
	40 1951	0	0	1	0	0	0	0	0	0	0
	40 1950	0	0	0	0	0	0	0	0	0	0
	41 1950	2	0	0	0	0	0	0	0	0	0
	41 1949	0	1	0	1	0	0	0	0	0	0
	42 1949	0	0	0	0	0	0	1	0	0	0
	42 1948	0	0	0	0	0	0	0	0	0	1
	43 1948	0	0	0	0	1	0	0	0	0	0
	43 1947	0	0	0	0	0	0	0	0	0	0
	44 1947	0	0	0	0	0	0	0	0	0	0
	44 1946	0	0	0	0	0	0	0	0	0	0
De	45 a 49	0	0	0	0	0	0	0	0	0	0
	45 1946	0	0	0	0	0	0	0	0	0	0
	45 1945	0	0	0	0	0	0	0	0	0	0
	46 1945	0	0	0	0	0	0	0	0	0	0
	46 1944	0	0	0	0	0	0	0	0	0	0
	47 1944	0	0	0	0	0	0	0	0	0	0
	48 1943	0	0	0	0	0	0	0	0	0	0
	48 1942	0	0	0	0	0	0	0	0	0	0
De	50 y más	0	0	0	0	0	0	0	0	0	0
	50 1940	0	0	0	0	0	0	0	0	0	0
B) DENTRO DEL MATRIMONIO											
TODOS LOS AÑOS		2	2	3	1	2	1	0	1	1	6
De	15 a 19	0	0	0	0	0	0	0	0	0	0
	15 1976	0	0	0	0	0	0	0	0	0	0
	15 1975	0	0	0	0	0	0	0	0	0	0
	16 1975	0	0	0	0	0	0	0	0	0	0
	16 1974	0	0	0	0	0	0	0	0	0	0
	17 1974	0	0	0	0	0	0	0	0	0	0
	17 1973	0	0	0	0	0	0	0	0	0	0
	18 1973	0	0	0	0	0	0	0	0	0	0
	18 1972	0	0	0	0	0	0	0	0	0	0
	19 1972	0	0	0	0	0	0	0	0	0	0
	19 1971	0	0	0	0	0	0	0	0	0	0
De	20 a 24	0	1	0	0	0	0	0	0	0	0
	20 1971	0	0	0	0	0	0	0	0	0	0
	20 1970	0	0	0	0	0	0	0	0	0	0
	21 1970	0	0	0	0	0	0	0	0	0	0
	21 1969	0	0	0	0	0	0	0	0	0	0
	22 1969	0	0	0	0	0	0	0	0	0	0
	22 1968	0	0	0	0	0	0	0	0	0	0
	23 1968	0	0	0	0	0	0	0	0	0	0
	23 1967	0	0	0	0	0	0	0	0	0	0
	24 1967	0	0	0	0	0	0	0	0	0	0
	24 1966	0	1	0	0	0	0	0	0	0	0

NACIDOS VIVOS DE MADRES RESIDENTES, CLASIFICADOS POR EDAD CUMPLIDA Y AÑO DE NACIMIENTO DEL PADRE, SEGUN FILIACION DEL NACIDO, ESTADO CIVIL, EDAD CUMPLIDA Y AÑO DE NACIMIENTO DE LA MADRE {R/R} (CONT.)

		EDAD CUMPLIDA Y AÑO DE NACIMIENTO DEL PADRE									
		59		60		61		62		63	64 y más
		1932	1931	1931	1930	1930	1929	1929	1928	1928	1926 y anter.
B) DENTRO DEL MATRIMONIO (CONCL.)											
De	25 a 29	0	1	0	0	1	0	0	0	0	2
	25 1966	0	0	0	0	0	0	0	0	0	0
	25 1965	0	0	0	0	0	0	0	0	0	0
	26 1965	0	0	0	0	0	0	0	0	0	0
	26 1964	0	0	0	0	0	0	0	0	0	0
	27 1964	0	0	0	0	0	0	0	0	0	0
	27 1963	0	1	0	0	0	0	0	0	0	0
	28 1963	0	0	0	0	0	0	0	0	0	0
	28 1962	0	0	0	0	0	0	0	0	0	1
	29 1962	0	0	0	0	0	0	0	0	0	1
	29 1961	0	0	0	0	1	0	0	0	0	0
De	30 a 34	1	0	1	0	1	0	0	1	0	1
	30 1961	0	0	0	0	0	0	0	0	0	0
	30 1960	0	0	0	0	0	0	0	0	0	0
	31 1960	0	0	0	0	0	0	0	0	0	0
	31 1959	0	0	0	0	1	0	0	0	0	0
	32 1959	0	0	1	0	0	0	0	0	0	0
	32 1958	0	0	0	0	0	0	0	0	0	0
	33 1958	0	0	0	0	0	0	0	0	0	0
	33 1957	0	0	0	0	0	0	0	0	0	1
	34 1957	1	0	0	0	0	0	0	1	0	0
	34 1956	0	0	0	0	0	0	0	0	0	0
De	35 a 39	0	0	1	0	0	1	0	0	1	2
	35 1956	0	0	0	0	0	0	0	0	1	0
	35 1955	0	0	0	0	0	0	0	0	0	1
	36 1955	0	0	1	0	0	0	0	0	0	0
	36 1954	0	0	0	0	0	0	0	0	0	0
	37 1954	0	0	0	0	0	1	0	0	0	1
	37 1953	0	0	0	0	0	0	0	0	0	0
	38 1953	0	0	0	0	0	0	0	0	0	0
	38 1952	0	0	0	0	0	0	0	0	0	0
	39 1952	0	0	0	0	0	0	0	0	0	0
	39 1951	0	0	0	0	0	0	0	0	0	0
De	40 a 44	1	0	1	1	0	0	0	0	0	1
	40 1951	0	0	1	0	0	0	0	0	0	0
	40 1950	0	0	0	0	0	0	0	0	0	0
	41 1950	1	0	0	0	0	0	0	0	0	0
	41 1949	0	0	0	1	0	0	0	0	0	0
	42 1949	0	0	0	0	0	0	0	0	0	0
	42 1948	0	0	0	0	0	0	0	0	0	1
	43 1948	0	0	0	0	0	0	0	0	0	0
	43 1947	0	0	0	0	0	0	0	0	0	0
	44 1947	0	0	0	0	0	0	0	0	0	0
	44 1946	0	0	0	0	0	0	0	0	0	0
De	45 a 49	0	0	0	0	0	0	0	0	0	0
	45 1946	0	0	0	0	0	0	0	0	0	0
	45 1945	0	0	0	0	0	0	0	0	0	0
	46 1945	0	0	0	0	0	0	0	0	0	0
	46 1944	0	0	0	0	0	0	0	0	0	0
	47 1944	0	0	0	0	0	0	0	0	0	0
	48 1942	0	0	0	0	0	0	0	0	0	0
De	50 y más	0	0	0	0	0	0	0	0	0	0
	50 1940	0	0	0	0	0	0	0	0	0	0

NACIDOS VIVOS DE MADRES RESIDENTES, CLASIFICADOS POR EDAD CUMPLIDA Y AÑO DE NACIMIENTO DEL PADRE, SEGUN FILIACION DEL NACIDO, ESTADO CIVIL, EDAD CUMPLIDA Y AÑO DE NACIMIENTO DE LA MADRE {R/R} (CONT.)

		EDAD CUMPLIDA Y AÑO DE NACIMIENTO DEL PADRE									
		59		60		61		62		63	64 y más
		1932	1931	1931	1930	1930	1929	1929	1928	1928	1926 y anter.
C) FUERA DEL MATRIMONIO											
TODOS LOS AÑOS		3	2	3	1	2	1	3	0	1	5
Menos 15 1976 y post.		0	0	0	0	0	0	0	0	0	0
De	15 a 19	0	0	0	0	0	0	0	0	0	0
	15 1976	0	0	0	0	0	0	0	0	0	0
	15 1975	0	0	0	0	0	0	0	0	0	0
	16 1975	0	0	0	0	0	0	0	0	0	0
	16 1974	0	0	0	0	0	0	0	0	0	0
	17 1974	0	0	0	0	0	0	0	0	0	0
	17 1973	0	0	0	0	0	0	0	0	0	0
	18 1973	0	0	0	0	0	0	0	0	0	0
	18 1972	0	0	0	0	0	0	0	0	0	0
	19 1972	0	0	0	0	0	0	0	0	0	0
	19 1971	0	0	0	0	0	0	0	0	0	0
De	20 a 24	0	0	0	0	1	0	0	0	0	0
	20 1971	0	0	0	0	0	0	0	0	0	0
	20 1970	0	0	0	0	0	0	0	0	0	0
	21 1970	0	0	0	0	0	0	0	0	0	0
	21 1969	0	0	0	0	0	0	0	0	0	0
	22 1969	0	0	0	0	0	0	0	0	0	0
	22 1968	0	0	0	0	0	0	0	0	0	0
	23 1968	0	0	0	0	1	0	0	0	0	0
	23 1967	0	0	0	0	0	0	0	0	0	0
	24 1967	0	0	0	0	0	0	0	0	0	0
	24 1966	0	0	0	0	0	0	0	0	0	0
De	25 a 29	0	1	1	0	0	0	0	0	0	1
	25 1966	0	0	0	0	0	0	0	0	0	0
	25 1965	0	0	0	0	0	0	0	0	0	0
	26 1965	0	0	1	0	0	0	0	0	0	0
	26 1964	0	0	0	0	0	0	0	0	0	1
	27 1964	0	0	0	0	0	0	0	0	0	0
	27 1963	0	0	0	0	0	0	0	0	0	0
	28 1963	0	0	0	0	0	0	0	0	0	0
	28 1962	0	0	0	0	0	0	0	0	0	0
	29 1962	0	1	0	0	0	0	0	0	0	0
	29 1961	0	0	0	0	0	0	0	0	0	0
De	30 a 34	0	0	0	1	0	0	2	0	1	3
	30 1961	0	0	0	0	0	0	0	0	0	0
	30 1960	0	0	0	0	0	0	0	0	0	1
	31 1960	0	0	0	0	0	0	0	0	0	0
	31 1959	0	0	0	1	0	0	0	0	0	0
	32 1959	0	0	0	0	0	0	0	0	0	0
	32 1958	0	0	0	0	0	0	1	0	0	1
	33 1958	0	0	0	0	0	0	0	0	0	0
	33 1957	0	0	0	0	0	0	1	0	0	0
	34 1957	0	0	0	0	0	0	0	0	1	1
	34 1956	0	0	0	0	0	0	0	0	0	0

NACIDOS VIVOS DE MADRES RESIDENTES, CLASIFICADOS POR EDAD CUMPLIDA Y AÑO DE NACIMIENTO DEL PADRE, SEGUN FILIACION DEL NACIDO, ESTADO CIVIL, EDAD CUMPLIDA Y AÑO DE NACIMIENTO DE LA MADRE {R/R} (CONT.)

		EDAD CUMPLIDA Y AÑO DE NACIMIENTO DEL PADRE									
		59		60		61		62		63	64 y más
		1932	1931	1931	1930	1930	1929	1929	1928	1928	1926 y anter.
C) FUERA DEL MATRIMONIO (CONCL.)											
De	35 a 39	2	0	2	0	0	1	0	0	0	1
	35 1956	2	0	0	0	0	0	0	0	0	1
	35 1955	0	0	0	0	0	0	0	0	0	0
	36 1955	0	0	0	0	0	0	0	0	0	0
	36 1954	0	0	0	0	0	0	0	0	0	0
	37 1954	0	0	0	0	0	0	0	0	0	0
	37 1953	0	0	0	0	0	0	0	0	0	0
	38 1953	0	0	0	0	0	0	0	0	0	0
	38 1952	0	0	1	0	0	1	0	0	0	0
	39 1952	0	0	1	0	0	0	0	0	0	0
	39 1951	0	0	0	0	0	0	0	0	0	0
De	40 a 44	1	1	0	0	1	0	1	0	0	0
	40 1951	0	0	0	0	0	0	0	0	0	0
	40 1950	0	0	0	0	0	0	0	0	0	0
	41 1950	1	0	0	0	0	0	0	0	0	0
	41 1949	0	1	0	0	0	0	0	0	0	0
	42 1949	0	0	0	0	0	0	1	0	0	0
	42 1948	0	0	0	0	0	0	0	0	0	0
	43 1948	0	0	0	0	1	0	0	0	0	0
	43 1947	0	0	0	0	0	0	0	0	0	0
	44 1947	0	0	0	0	0	0	0	0	0	0
	44 1946	0	0	0	0	0	0	0	0	0	0
De	45 a 49	0	0	0	0	0	0	0	0	0	0
	45 1946	0	0	0	0	0	0	0	0	0	0
	45 1945	0	0	0	0	0	0	0	0	0	0
	46 1945	0	0	0	0	0	0	0	0	0	0
	47 1944	0	0	0	0	0	0	0	0	0	0
	48 1943	0	0	0	0	0	0	0	0	0	0
C1) FUERA DEL MATRIMONIO DE MADRE CASADA											
TODOS LOS AÑOS		0	1	0	0	0	1	0	0	0	0
De	15 a 19	0	0	0	0	0	0	0	0	0	0
	18 1972	0	0	0	0	0	0	0	0	0	0
	19 1972	0	0	0	0	0	0	0	0	0	0
De	20 a 24	0	0	0	0	0	0	0	0	0	0
	20 1970	0	0	0	0	0	0	0	0	0	0
	21 1970	0	0	0	0	0	0	0	0	0	0
	21 1969	0	0	0	0	0	0	0	0	0	0
	22 1968	0	0	0	0	0	0	0	0	0	0
	23 1967	0	0	0	0	0	0	0	0	0	0
	24 1967	0	0	0	0	0	0	0	0	0	0
	24 1966	0	0	0	0	0	0	0	0	0	0
De	25 a 29	0	1	0	0	0	0	0	0	0	0
	25 1966	0	0	0	0	0	0	0	0	0	0
	25 1965	0	0	0	0	0	0	0	0	0	0
	26 1965	0	0	0	0	0	0	0	0	0	0
	26 1964	0	0	0	0	0	0	0	0	0	0
	27 1964	0	0	0	0	0	0	0	0	0	0
	27 1963	0	0	0	0	0	0	0	0	0	0
	28 1963	0	0	0	0	0	0	0	0	0	0
	28 1962	0	0	0	0	0	0	0	0	0	0
	29 1962	0	1	0	0	0	0	0	0	0	0
	29 1961	0	0	0	0	0	0	0	0	0	0

NACIDOS VIVOS DE MADRES RESIDENTES, CLASIFICADOS POR EDAD CUMPLIDA Y AÑO DE NACIMIENTO DEL PADRE, SEGUN FILIACION DEL NACIDO, ESTADO CIVIL, EDAD CUMPLIDA Y AÑO DE NACIMIENTO DE LA MADRE {R/R} (CONT.)

		EDAD CUMPLIDA Y AÑO DE NACIMIENTO DEL PADRE									
		59		60		61		62		63	64 y más
		1932	1931	1931	1930	1930	1929	1929	1928	1928	1926 y anter.
C1) FUERA DEL MATRIMONIO DE MADRE CASADA (CONCL.)											
De	30 a 34	0	0	0	0	0	0	0	0	0	0
	30 1961	0	0	0	0	0	0	0	0	0	0
	30 1960	0	0	0	0	0	0	0	0	0	0
	31 1960	0	0	0	0	0	0	0	0	0	0
	31 1959	0	0	0	0	0	0	0	0	0	0
	32 1959	0	0	0	0	0	0	0	0	0	0
	32 1958	0	0	0	0	0	0	0	0	0	0
	33 1958	0	0	0	0	0	0	0	0	0	0
	33 1957	0	0	0	0	0	0	0	0	0	0
	34 1957	0	0	0	0	0	0	0	0	0	0
	34 1956	0	0	0	0	0	0	0	0	0	0
De	35 a 39	0	0	0	0	0	1	0	0	0	0
	35 1956	0	0	0	0	0	0	0	0	0	0
	35 1955	0	0	0	0	0	0	0	0	0	0
	36 1955	0	0	0	0	0	0	0	0	0	0
	36 1954	0	0	0	0	0	0	0	0	0	0
	37 1954	0	0	0	0	0	0	0	0	0	0
	37 1953	0	0	0	0	0	0	0	0	0	0
	38 1953	0	0	0	0	0	0	0	0	0	0
	38 1952	0	0	0	0	0	1	0	0	0	0
	39 1952	0	0	0	0	0	0	0	0	0	0
	39 1951	0	0	0	0	0	0	0	0	0	0
De	40 a 44	0	0	0	0	0	0	0	0	0	0
	40 1951	0	0	0	0	0	0	0	0	0	0
	40 1950	0	0	0	0	0	0	0	0	0	0
	41 1950	0	0	0	0	0	0	0	0	0	0
	42 1949	0	0	0	0	0	0	0	0	0	0
	43 1948	0	0	0	0	0	0	0	0	0	0
	43 1947	0	0	0	0	0	0	0	0	0	0
De	45 a 49	0	0	0	0	0	0	0	0	0	0
	46 1945	0	0	0	0	0	0	0	0	0	0
C2) FUERA DEL MATRIMONIO DE MADRE NO CASADA											
TODOS LOS AÑOS		3	1	3	1	2	0	3	0	1	5
Menos 15 1976 y post.		0	0	0	0	0	0	0	0	0	0
De	15 a 19	0	0	0	0	0	0	0	0	0	0
	15 1976	0	0	0	0	0	0	0	0	0	0
	15 1975	0	0	0	0	0	0	0	0	0	0
	16 1975	0	0	0	0	0	0	0	0	0	0
	16 1974	0	0	0	0	0	0	0	0	0	0
	17 1974	0	0	0	0	0	0	0	0	0	0
	17 1973	0	0	0	0	0	0	0	0	0	0
	18 1973	0	0	0	0	0	0	0	0	0	0
	18 1972	0	0	0	0	0	0	0	0	0	0
	19 1972	0	0	0	0	0	0	0	0	0	0
	19 1971	0	0	0	0	0	0	0	0	0	0
De	20 a 24	0	0	0	0	1	0	0	0	0	0
	20 1971	0	0	0	0	0	0	0	0	0	0
	20 1970	0	0	0	0	0	0	0	0	0	0
	21 1970	0	0	0	0	0	0	0	0	0	0
	21 1969	0	0	0	0	0	0	0	0	0	0
	22 1969	0	0	0	0	0	0	0	0	0	0
	22 1968	0	0	0	0	0	0	0	0	0	0
	23 1968	0	0	0	0	1	0	0	0	0	0
	23 1967	0	0	0	0	0	0	0	0	0	0
	24 1967	0	0	0	0	0	0	0	0	0	0
	24 1966	0	0	0	0	0	0	0	0	0	0

NACIDOS VIVOS DE MADRES RESIDENTES, CLASIFICADOS POR EDAD CUMPLIDA Y AÑO DE NACIMIENTO DEL PADRE, SEGUN FILIACION DEL NACIDO, ESTADO CIVIL, EDAD CUMPLIDA Y AÑO DE NACIMIENTO DE LA MADRE {R/R} (CONCL.)

		EDAD CUMPLIDA Y AÑO DE NACIMIENTO DEL PADRE									
		59		60		61		62		63	64 y más
		1932	1931	1931	1930	1930	1929	1929	1928	1928	1926 y anter.
C2) FUERA DEL MATRIMONIO DE MADRE NO CASADA (CONCL.)											
De	25 a 29	0	0	1	0	0	0	0	0	0	1
	25 1966	0	0	0	0	0	0	0	0	0	0
	25 1965	0	0	0	0	0	0	0	0	0	0
	26 1965	0	0	1	0	0	0	0	0	0	0
	26 1964	0	0	0	0	0	0	0	0	0	1
	27 1964	0	0	0	0	0	0	0	0	0	0
	27 1963	0	0	0	0	0	0	0	0	0	0
	28 1963	0	0	0	0	0	0	0	0	0	0
	28 1962	0	0	0	0	0	0	0	0	0	0
	29 1962	0	0	0	0	0	0	0	0	0	0
	29 1961	0	0	0	0	0	0	0	0	0	0
De	30 a 34	0	0	0	1	0	0	2	0	1	3
	30 1961	0	0	0	0	0	0	0	0	0	0
	30 1960	0	0	0	0	0	0	0	0	0	1
	31 1960	0	0	0	0	0	0	0	0	0	0
	31 1959	0	0	0	1	0	0	0	0	0	0
	32 1959	0	0	0	0	0	0	0	0	0	0
	32 1958	0	0	0	0	0	0	1	0	0	1
	33 1958	0	0	0	0	0	0	0	0	0	0
	33 1957	0	0	0	0	0	0	1	0	0	0
	34 1957	0	0	0	0	0	0	0	0	1	1
	34 1956	0	0	0	0	0	0	0	0	0	0
De	35 a 39	2	0	2	0	0	0	0	0	0	1
	35 1956	2	0	0	0	0	0	0	0	0	1
	35 1955	0	0	0	0	0	0	0	0	0	0
	36 1955	0	0	0	0	0	0	0	0	0	0
	36 1954	0	0	0	0	0	0	0	0	0	0
	37 1954	0	0	0	0	0	0	0	0	0	0
	37 1953	0	0	0	0	0	0	0	0	0	0
	38 1953	0	0	0	0	0	0	0	0	0	0
	38 1952	0	0	1	0	0	0	0	0	0	0
	39 1952	0	0	1	0	0	0	0	0	0	0
	39 1951	0	0	0	0	0	0	0	0	0	0
De	40 a 44	1	1	0	0	1	0	1	0	0	0
	40 1951	0	0	0	0	0	0	0	0	0	0
	40 1950	0	0	0	0	0	0	0	0	0	0
	41 1950	1	0	0	0	0	0	0	0	0	0
	41 1949	0	1	0	0	0	0	0	0	0	0
	42 1949	0	0	0	0	0	0	1	0	0	0
	42 1948	0	0	0	0	0	0	0	0	0	0
	43 1948	0	0	0	0	1	0	0	0	0	0
	43 1947	0	0	0	0	0	0	0	0	0	0
	44 1947	0	0	0	0	0	0	0	0	0	0
	44 1946	0	0	0	0	0	0	0	0	0	0
De	45 a 49	0	0	0	0	0	0	0	0	0	0
	45 1946	0	0	0	0	0	0	0	0	0	0
	45 1945	0	0	0	0	0	0	0	0	0	0
	46 1945	0	0	0	0	0	0	0	0	0	0
	47 1944	0	0	0	0	0	0	0	0	0	0
	48 1943	0	0	0	0	0	0	0	0	0	0

NACIDOS VIVOS DE MADRES RESIDENTES, CLASIFICADOS POR EL ORDEN DEL NACIMIENTO, SEGUN FILIACION DEL NACIDO, ESTADO CIVIL, EDAD CUMPLIDA Y AÑO DE NACIMIENTO DE LA MADRE {R/R}

		ORDEN DEL NACIMIENTO										
		TODOS LOS ORDENES	1	2	3	4	5	6	7	8	9	10 y más
EDAD CUMPLIDA Y AÑO DE NACIMIENTO DE LA MADRE												
A) TODOS LOS NACIDOS												
TODOS LOS AÑOS		49293	24171	18752	4597	1192	330	134	61	28	17	11
Menos 15	1976 y post.	9	9	0	0	0	0	0	0	0	0	0
De	15 a 19	1494	1356	128	10	0	0	0	0	0	0	0
	15 1976	22	22	0	0	0	0	0	0	0	0	0
	15 1975	18	18	0	0	0	0	0	0	0	0	0
	16 1975	51	51	0	0	0	0	0	0	0	0	0
	16 1974	74	72	2	0	0	0	0	0	0	0	0
	17 1974	131	125	6	0	0	0	0	0	0	0	0
	17 1973	145	134	10	1	0	0	0	0	0	0	0
	18 1973	176	163	12	1	0	0	0	0	0	0	0
	18 1972	248	224	23	1	0	0	0	0	0	0	0
	19 1972	301	263	35	3	0	0	0	0	0	0	0
	19 1971	328	284	40	4	0	0	0	0	0	0	0
De	20 a 24	6856	4925	1697	208	23	2	1	0	0	0	0
	20 1971	377	300	71	5	1	0	0	0	0	0	0
	20 1970	418	328	80	10	0	0	0	0	0	0	0
	21 1970	517	404	104	8	1	0	0	0	0	0	0
	21 1969	543	413	119	9	1	1	0	0	0	0	0
	22 1969	609	440	153	15	1	0	0	0	0	0	0
	22 1968	634	444	166	23	1	0	0	0	0	0	0
	23 1968	749	536	191	22	0	0	0	0	0	0	0
	23 1967	875	605	241	27	1	1	0	0	0	0	0
	24 1967	1042	719	279	38	5	0	1	0	0	0	0
	24 1966	1092	736	293	51	12	0	0	0	0	0	0
De	25 a 29	19057	11350	6640	857	151	43	11	3	1	1	0
	25 1966	1318	917	334	52	13	2	0	0	0	0	0
	25 1965	1465	970	426	51	14	4	0	0	0	0	0
	26 1965	1676	1110	478	69	14	5	0	0	0	0	0
	26 1964	1836	1140	603	81	8	3	0	0	0	1	0
	27 1964	2061	1298	660	80	16	4	2	1	0	0	0
	27 1963	2084	1254	742	73	12	3	0	0	0	0	0
	28 1963	2139	1303	728	86	13	6	3	0	0	0	0
	28 1962	2148	1188	835	101	17	2	4	1	0	0	0
	29 1962	2163	1135	877	116	24	8	1	1	1	0	0
	29 1961	2167	1035	957	148	20	6	1	0	0	0	0
De	30 a 34	15863	5363	8001	1943	401	94	35	14	7	4	1
	30 1961	2130	947	992	148	33	5	3	2	0	0	0
	30 1960	2023	811	1008	162	33	6	0	2	1	0	0
	31 1960	1953	721	989	191	47	4	1	0	0	0	0
	31 1959	1819	629	933	202	41	10	1	2	0	1	0
	32 1959	1612	554	808	200	37	6	3	2	2	0	0
	32 1958	1502	431	817	207	32	9	5	0	0	1	0
	33 1958	1402	403	715	217	47	14	4	1	1	0	0
	33 1957	1224	328	645	187	38	15	6	2	2	1	0
	34 1957	1185	294	596	223	53	11	4	2	0	1	1
	34 1956	1013	245	498	206	40	14	8	1	1	0	0

NACIDOS VIVOS DE MADRES RESIDENTES, CLASIFICADOS POR EL ORDEN DEL NACIMIENTO, SEGUN FILIACION DEL NACIDO, ESTADO CIVIL, EDAD CUMPLIDA Y AÑO DE NACIMIENTO DE LA MADRE {R/R} (CONT.)

		ORDEN DEL NACIMIENTO										
		TODOS LOS ORDENES	1	2	3	4	5	6	7	8	9	10 y más
A) TODOS LOS NACIDOS (CONCL.)												
De	35 a 39	5029	1024	2047	1293	443	124	47	28	11	5	7
	35 1956	882	209	421	187	49	10	2	2	1	1	0
	35 1955	740	147	341	178	49	14	6	3	2	0	0
	36 1955	682	126	298	181	57	14	4	0	1	1	0
	36 1954	561	126	224	135	45	19	7	4	1	0	0
	37 1954	521	107	191	158	44	11	4	4	2	0	0
	37 1953	426	80	170	110	38	15	5	5	1	0	2
	38 1953	378	69	130	92	50	21	6	2	3	1	4
	38 1952	345	66	121	95	52	3	7	0	0	1	0
	39 1952	284	57	91	86	35	9	1	5	0	0	0
	39 1951	210	37	60	71	24	8	5	3	0	1	1
De	40 a 44	947	140	234	274	164	64	38	15	9	7	2
	40 1951	209	36	64	57	29	7	9	5	1	1	0
	40 1950	155	26	48	41	23	10	2	2	2	1	0
	41 1950	127	16	36	34	24	7	6	3	0	0	1
	41 1949	131	17	33	36	26	9	8	0	2	0	0
	42 1949	92	11	15	33	17	9	5	1	0	1	0
	42 1948	77	12	14	26	12	9	1	2	0	1	0
	43 1948	60	11	7	21	12	4	2	0	0	2	1
	43 1947	54	5	9	14	15	5	2	1	3	0	0
	44 1947	24	3	5	7	4	2	1	1	1	0	0
	44 1946	18	3	3	5	2	2	2	0	0	1	0
De	45 a 49	37	4	5	11	10	3	2	1	0	0	1
	45 1946	17	1	4	6	2	2	1	1	0	0	0
	45 1945	3	0	0	1	1	1	0	0	0	0	0
	46 1945	10	2	1	3	4	0	0	0	0	0	0
	46 1944	3	0	0	1	1	0	0	0	0	0	1
	47 1944	2	0	0	0	1	0	1	0	0	0	0
	48 1943	1	0	0	0	1	0	0	0	0	0	0
	48 1942	1	1	0	0	0	0	0	0	0	0	0
De	50 y más	1	0	0	1	0	0	0	0	0	0	0
	50 1940	1	0	0	1	0	0	0	0	0	0	0
B) DENTRO DEL MATRIMONIO												
TODOS LOS AÑOS		43685	20788	17293	4074	1034	282	116	50	24	13	11
De	15 a 19	689	628	60	1	0	0	0	0	0	0	0
	15 1976	4	4	0	0	0	0	0	0	0	0	0
	15 1975	2	2	0	0	0	0	0	0	0	0	0
	16 1975	12	12	0	0	0	0	0	0	0	0	0
	16 1974	12	12	0	0	0	0	0	0	0	0	0
	17 1974	44	42	2	0	0	0	0	0	0	0	0
	17 1973	53	50	3	0	0	0	0	0	0	0	0
	18 1973	73	69	4	0	0	0	0	0	0	0	0
	18 1972	129	117	12	0	0	0	0	0	0	0	0
	19 1972	169	151	18	0	0	0	0	0	0	0	0
	19 1971	191	169	21	1	0	0	0	0	0	0	0
De	20 a 24	5434	3920	1362	138	13	0	1	0	0	0	0
	20 1971	215	170	44	0	1	0	0	0	0	0	0
	20 1970	267	217	48	2	0	0	0	0	0	0	0
	21 1970	354	276	75	3	0	0	0	0	0	0	0
	21 1969	406	311	91	4	0	0	0	0	0	0	0
	22 1969	478	344	124	10	0	0	0	0	0	0	0
	22 1968	508	362	130	16	0	0	0	0	0	0	0
	23 1968	624	451	161	12	0	0	0	0	0	0	0
	23 1967	741	512	207	21	1	0	0	0	0	0	0
	24 1967	887	622	232	29	3	0	1	0	0	0	0
	24 1966	954	655	250	41	8	0	0	0	0	0	0

NACIDOS VIVOS DE MADRES RESIDENTES, CLASIFICADOS POR EL ORDEN DEL NACIMIENTO, SEGUN FILIACION DEL NACIDO, ESTADO CIVIL, EDAD CUMPLIDA Y AÑO DE NACIMIENTO DE LA MADRE {R/R} (CONT.)

		ORDEN DEL NACIMIENTO										
		TODOS LOS ORDENES	1	2	3	4	5	6	7	8	9	10 y más
B) DENTRO DEL MATRIMONIO (CONCL.)												
De	25 a 29	17548	10502	6157	729	117	34	8	0	1	0	0
	25 1966	1162	826	286	39	10	1	0	0	0	0	0
	25 1965	1340	893	392	42	10	3	0	0	0	0	0
	26 1965	1508	1008	429	58	8	5	0	0	0	0	0
	26 1964	1676	1039	560	69	6	2	0	0	0	0	0
	27 1964	1861	1198	586	65	8	3	1	0	0	0	0
	27 1963	1960	1186	697	65	9	3	0	0	0	0	0
	28 1963	1979	1207	675	79	11	5	2	0	0	0	0
	28 1962	2025	1127	789	89	16	1	3	0	0	0	0
	29 1962	2013	1058	834	92	21	6	1	0	1	0	0
	29 1961	2024	960	909	131	18	5	1	0	0	0	0
De	30 a 34	14710	4808	7640	1778	349	84	31	12	5	2	1
	30 1961	1982	863	950	133	28	4	2	2	0	0	0
	30 1960	1892	746	963	149	26	6	0	1	1	0	0
	31 1960	1810	654	940	172	40	3	1	0	0	0	0
	31 1959	1710	578	901	185	35	8	1	2	0	0	0
	32 1959	1494	496	776	185	27	5	3	1	1	0	0
	32 1958	1385	378	780	185	29	8	5	0	0	0	0
	33 1958	1300	364	679	196	43	13	3	1	1	0	0
	33 1957	1118	277	612	170	35	15	5	2	1	1	0
	34 1957	1089	247	566	209	50	10	3	2	0	1	1
	34 1956	930	205	473	194	36	12	8	1	1	0	0
De	35 a 39	4459	821	1868	1177	400	106	43	24	9	4	7
	35 1956	783	163	396	167	44	7	2	2	1	1	0
	35 1955	670	116	322	166	45	13	4	3	1	0	0
	36 1955	803	100	268	166	52	11	4	0	1	1	0
	36 1954	496	105	203	121	40	16	7	4	0	0	0
	37 1954	461	83	173	150	38	10	4	1	2	0	0
	37 1953	373	63	149	99	36	13	5	5	1	0	2
	38 1953	340	60	118	83	46	18	6	1	3	1	4
	38 1952	300	50	109	86	47	2	5	0	0	1	0
	39 1952	246	48	77	75	31	9	1	5	0	0	0
	39 1951	187	33	53	64	21	7	5	3	0	0	1
De	40 a 44	817	107	203	241	147	56	32	13	9	7	2
	40 1951	179	25	58	50	26	5	8	5	1	1	0
	40 1950	130	20	40	35	20	9	1	2	2	1	0
	41 1950	106	12	30	29	22	5	5	2	0	0	1
	41 1949	120	14	31	34	24	8	7	0	2	0	0
	42 1949	84	11	13	29	15	9	5	1	0	1	0
	42 1948	65	10	13	22	9	7	1	2	0	1	0
	43 1948	50	6	6	19	11	4	1	0	0	2	1
	43 1947	47	4	6	13	15	5	1	0	3	0	0
	44 1947	19	2	3	6	3	2	1	1	1	0	0
	44 1946	17	3	3	4	2	2	2	0	0	1	0
De	45 a 49	27	2	3	9	8	2	1	1	0	0	1
	45 1946	14	1	3	6	1	1	1	1	0	0	0
	45 1945	2	0	0	0	1	1	0	0	0	0	0
	46 1945	6	0	0	2	4	0	0	0	0	0	0
	46 1944	3	0	0	1	1	0	0	0	0	0	1
	47 1944	1	0	0	0	1	0	0	0	0	0	0
	48 1942	1	1	0	0	0	0	0	0	0	0	0
De	50 y más	1	0	0	1	0	0	0	0	0	0	0
	50 1940	1	0	0	1	0	0	0	0	0	0	0

NACIDOS VIVOS DE MADRES RESIDENTES, CLASIFICADOS POR EL ORDEN DEL NACIMIENTO, SEGUN FILIACION DEL NACIDO, ESTADO CIVIL, EDAD CUMPLIDA Y AÑO DE NACIMIENTO DE LA MADRE {R/R} (CONT.)

		ORDEN DEL NACIMIENTO										
		TODOS LOS ORDENES	1	2	3	4	5	6	7	8	9	10 y más
C) FUERA DEL MATRIMONIO												
TODOS LOS AÑOS		5608	3383	1459	523	158	48	18	11	4	4	0
Menos 15 1976 y post.		9	9	0	0	0	0	0	0	0	0	0
De.	15 a 19	805	728	68	9	0	0	0	0	0	0	0
	15 1976	18	18	0	0	0	0	0	0	0	0	0
	15 1975	16	16	0	0	0	0	0	0	0	0	0
	16 1975	39	39	0	0	0	0	0	0	0	0	0
	16 1974	62	60	2	0	0	0	0	0	0	0	0
	17 1974	87	83	4	0	0	0	0	0	0	0	0
	17 1973	92	84	7	1	0	0	0	0	0	0	0
	18 1973	103	94	8	1	0	0	0	0	0	0	0
	18 1972	119	107	11	1	0	0	0	0	0	0	0
	19 1972	132	112	17	3	0	0	0	0	0	0	0
	19 1971	137	115	19	3	0	0	0	0	0	0	0
De.	20 a 24	1422	1005	335	70	10	2	0	0	0	0	0
	20 1971	162	130	27	5	0	0	0	0	0	0	0
	20 1970	151	111	32	8	0	0	0	0	0	0	0
	21 1970	163	128	29	5	1	0	0	0	0	0	0
	21 1969	137	102	28	5	1	1	0	0	0	0	0
	22 1969	131	96	29	5	1	0	0	0	0	0	0
	22 1968	126	82	36	7	1	0	0	0	0	0	0
	23 1968	125	85	30	10	0	0	0	0	0	0	0
	23 1967	134	93	34	6	0	1	0	0	0	0	0
	24 1967	155	97	47	9	2	0	0	0	0	0	0
	24 1966	138	81	43	10	4	0	0	0	0	0	0
De.	25 a 29	1509	848	483	128	34	9	3	3	0	1	0
	25 1966	156	91	48	13	3	1	0	0	0	0	0
	25 1965	125	77	34	9	4	1	0	0	0	0	0
	26 1965	188	102	49	11	6	0	0	0	0	0	0
	26 1964	160	101	43	12	2	1	0	0	0	1	0
	27 1964	200	100	74	15	8	1	1	1	0	0	0
	27 1963	124	68	45	8	3	0	0	0	0	0	0
	28 1963	160	96	53	7	2	1	1	0	0	0	0
	28 1962	123	61	46	12	1	1	1	1	0	0	0
	29 1962	150	77	43	24	3	2	0	1	0	0	0
	29 1961	143	75	48	17	2	1	0	0	0	0	0
De.	30 a 34	1153	555	361	165	52	10	4	2	2	2	0
	30 1961	148	84	42	15	5	1	1	0	0	0	0
	30 1960	131	65	45	13	7	0	0	1	0	0	0
	31 1960	143	67	49	19	7	1	0	0	0	0	0
	31 1959	109	51	32	17	6	2	0	0	1	0	0
	32 1959	118	58	32	15	10	1	0	1	1	0	0
	32 1958	117	53	37	22	3	1	0	0	0	1	0
	33 1958	102	39	36	21	4	1	1	0	0	0	0
	33 1957	106	51	33	17	3	0	1	0	1	0	0
	34 1957	96	47	30	14	3	1	1	0	0	0	0
	34 1956	83	40	25	12	4	2	0	0	0	0	0
De.	35 a 39	570	203	179	116	43	18	4	4	2	1	0
	35 1956	99	46	25	20	5	3	0	0	0	0	0
	35 1955	70	31	19	12	4	1	2	0	1	0	0
	36 1955	79	26	30	15	5	3	0	0	0	0	0
	36 1954	65	21	21	14	5	3	0	0	1	0	0
	37 1954	60	24	18	8	6	1	0	3	0	0	0
	37 1953	53	17	21	11	2	2	0	0	0	0	0
	38 1953	38	9	12	9	4	3	0	1	0	0	0
	38 1952	45	16	12	9	5	1	2	0	0	0	0
	39 1952	38	9	14	11	4	0	0	0	0	0	0
	39 1951	23	4	7	7	3	1	0	0	0	1	0

NACIDOS VIVOS DE MADRES RESIDENTES, CLASIFICADOS POR EL ORDEN DEL NACIMIENTO, SEGUN FILIACION DEL NACIDO, ESTADO CIVIL, EDAD CUMPLIDA Y AÑO DE NACIMIENTO DE LA MADRE {R/R} (CONT.)

		ORDEN DEL NACIMIENTO										
		TODOS LOS ORDENES	1	2	3	4	5	6	7	8	9	10 y más
C) FUERA DEL MATRIMONIO (CONCL.)												
De	40 a 44	130	33	31	33	17	8	6	2	0	0	0
	40 1951	30	11	6	7	3	2	1	0	0	0	0
	40 1950	25	6	8	6	3	1	1	0	0	0	0
	41 1950	21	4	6	5	2	2	1	1	0	0	0
	41 1949	11	3	2	2	2	1	1	0	0	0	0
	42 1949	8	0	2	4	2	0	0	0	0	0	0
	42 1948	12	2	1	4	3	2	0	0	0	0	0
	43 1948	10	5	1	2	1	0	1	0	0	0	0
	43 1947	7	1	3	1	0	0	1	1	0	0	0
	44 1947	5	1	2	1	1	0	0	0	0	0	0
	44 1946	1	0	0	1	0	0	0	0	0	0	0
De	45 a 49	10	2	2	2	2	1	1	0	0	0	0
	45 1946	3	0	1	0	1	1	0	0	0	0	0
	45 1945	1	0	0	1	0	0	0	0	0	0	0
	46 1945	4	2	1	1	0	0	0	0	0	0	0
	47 1944	1	0	0	0	0	0	1	0	0	0	0
	48 1943	1	0	0	0	1	0	0	0	0	0	0
C1) FUERA DEL MATRIMONIO DE MADRE CASADA												
TODOS LOS AÑOS		146	34	61	35	11	3	2	0	0	0	0
De	15 a 19	2	2	0	0	0	0	0	0	0	0	0
	18 1972	1	1	0	0	0	0	0	0	0	0	0
	19 1972	1	1	0	0	0	0	0	0	0	0	0
De	20 a 24	14	7	6	1	0	0	0	0	0	0	0
	20 1970	1	1	0	0	0	0	0	0	0	0	0
	21 1970	1	1	0	0	0	0	0	0	0	0	0
	21 1969	2	1	1	0	0	0	0	0	0	0	0
	22 1968	1	1	0	0	0	0	0	0	0	0	0
	23 1967	5	3	2	0	0	0	0	0	0	0	0
	24 1967	1	0	0	1	0	0	0	0	0	0	0
	24 1966	3	0	3	0	0	0	0	0	0	0	0
De	25 a 29	43	10	18	13	1	0	1	0	0	0	0
	25 1966	2	0	0	2	0	0	0	0	0	0	0
	25 1965	4	1	2	0	1	0	0	0	0	0	0
	26 1965	3	0	2	1	0	0	0	0	0	0	0
	26 1964	7	2	3	2	0	0	0	0	0	0	0
	27 1964	4	0	3	0	0	0	1	0	0	0	0
	27 1963	5	2	1	2	0	0	0	0	0	0	0
	28 1963	4	1	2	1	0	0	0	0	0	0	0
	28 1962	2	1	0	1	0	0	0	0	0	0	0
	29 1962	6	1	1	4	0	0	0	0	0	0	0
	29 1961	6	2	4	0	0	0	0	0	0	0	0
De	30 a 34	45	10	16	11	7	1	0	0	0	0	0
	30 1961	5	2	3	0	0	0	0	0	0	0	0
	30 1960	6	2	2	1	1	0	0	0	0	0	0
	31 1960	7	0	7	0	0	0	0	0	0	0	0
	31 1959	4	1	0	2	1	0	0	0	0	0	0
	32 1959	1	0	0	0	1	0	0	0	0	0	0
	32 1958	3	1	1	1	0	0	0	0	0	0	0
	33 1958	5	0	2	3	0	0	0	0	0	0	0
	33 1957	4	1	0	1	2	0	0	0	0	0	0
	34 1957	6	3	0	2	1	0	0	0	0	0	0
	34 1956	4	0	1	1	1	1	0	0	0	0	0

NACIDOS VIVOS DE MADRES RESIDENTES, CLASIFICADOS POR EL ORDEN DEL NACIMIENTO, SEGUN FILIACION DEL NACIDO, ESTADO CIVIL, EDAD CUMPLIDA Y AÑO DE NACIMIENTO DE LA MADRE {R/R} (CONT.)

		ORDEN DEL NACIMIENTO										
		TODOS LOS ORDENES	1	2	3	4	5	6	7	8	9	10 y más
C1) FUERA DEL MATRIMONIO DE MADRE CASADA (CONCL.)												
De	35 a 39	31	4	17	7	2	1	0	0	0	0	0
	35 1956	3	0	1	1	0	1	0	0	0	0	0
	35 1955	4	1	2	1	0	0	0	0	0	0	0
	36 1955	6	0	3	2	1	0	0	0	0	0	0
	36 1954	1	0	0	1	0	0	0	0	0	0	0
	37 1954	3	0	2	0	1	0	0	0	0	0	0
	37 1953	5	2	3	0	0	0	0	0	0	0	0
	38 1953	1	0	1	0	0	0	0	0	0	0	0
	38 1952	4	1	2	1	0	0	0	0	0	0	0
	39 1952	2	0	1	1	0	0	0	0	0	0	0
	39 1951	2	0	2	0	0	0	0	0	0	0	0
De	40 a 44	10	1	4	2	1	1	1	0	0	0	0
	40 1951	1	0	0	0	0	1	0	0	0	0	0
	40 1950	1	0	0	1	0	0	0	0	0	0	0
	41 1950	2	1	1	0	0	0	0	0	0	0	0
	42 1949	3	0	1	1	1	0	0	0	0	0	0
	43 1948	2	0	1	0	0	0	1	0	0	0	0
	43 1947	1	0	1	0	0	0	0	0	0	0	0
De	45 a 49	1	0	0	1	0	0	0	0	0	0	0
	46 1945	1	0	0	1	0	0	0	0	0	0	0
C2) FUERA DEL MATRIMONIO DE MADRE NO CASADA												
TODOS LOS AÑOS		5462	3349	1398	488	147	45	16	11	4	4	0
Menos 15 1976 y post.		9	9	0	0	0	0	0	0	0	0	0
De	15 a 19	803	726	68	9	0	0	0	0	0	0	0
	15 1976	18	18	0	0	0	0	0	0	0	0	0
	15 1975	16	16	0	0	0	0	0	0	0	0	0
	16 1975	39	39	0	0	0	0	0	0	0	0	0
	16 1974	62	60	2	0	0	0	0	0	0	0	0
	17 1974	87	83	4	0	0	0	0	0	0	0	0
	17 1973	92	84	7	1	0	0	0	0	0	0	0
	18 1973	103	94	8	1	0	0	0	0	0	0	0
	18 1972	118	106	11	1	0	0	0	0	0	0	0
	19 1972	131	111	17	3	0	0	0	0	0	0	0
	19 1971	137	115	19	3	0	0	0	0	0	0	0
De	20 a 24	1408	998	329	69	10	2	0	0	0	0	0
	20 1971	162	130	27	5	0	0	0	0	0	0	0
	20 1970	150	110	32	8	0	0	0	0	0	0	0
	21 1970	162	127	29	5	1	0	0	0	0	0	0
	21 1969	135	101	27	5	1	1	0	0	0	0	0
	22 1969	131	96	29	5	1	0	0	0	0	0	0
	22 1968	125	81	36	7	1	0	0	0	0	0	0
	23 1968	125	85	30	10	0	0	0	0	0	0	0
	23 1967	129	90	32	6	0	1	0	0	0	0	0
	24 1967	154	97	47	8	2	0	0	0	0	0	0
	24 1966	135	81	40	10	4	0	0	0	0	0	0
De	25 a 29	1466	838	465	115	33	9	2	3	0	1	0
	25 1966	154	91	48	11	3	1	0	0	0	0	0
	25 1965	121	76	32	9	3	1	0	0	0	0	0
	26 1965	165	102	47	10	6	0	0	0	0	0	0
	26 1964	153	99	40	10	2	1	0	0	0	1	0
	27 1964	196	100	71	15	8	1	0	1	0	0	0
	27 1963	119	66	44	6	3	0	0	0	0	0	0
	28 1963	156	95	51	6	2	1	1	0	0	0	0
	28 1962	121	60	46	11	1	1	1	0	0	0	0
	29 1962	144	76	42	20	3	2	0	1	0	0	0
	29 1961	137	73	44	17	2	1	0	0	0	0	0

NACIDOS VIVOS DE MADRES RESIDENTES, CLASIFICADOS POR EL ORDEN DEL NACIMIENTO, SEGUN FILIACION DEL NACIDO, ESTADO CIVIL, EDAD CUMPLIDA Y AÑO DE NACIMIENTO DE LA MADRE {R/R} (CONCL.)

		ORDEN DEL NACIMIENTO										
TODOS LOS ORDENES		1	2	3	4	5	6	7	8	9	10 y más	
C2) FUERA DEL MATRIMONIO DE MADRE NO CASADA (CONCL.)												
De	30 a 34	1108	545	345	154	45	9	4	2	2	2	0
	30 1961	143	82	39	15	5	1	1	0	0	0	0
	30 1960	125	63	43	12	6	0	0	1	0	0	0
	31 1960	136	67	42	19	7	1	0	0	0	0	0
	31 1959	105	50	32	15	5	2	0	0	0	1	0
	32 1959	117	58	32	15	9	1	0	1	1	0	0
	32 1958	114	52	36	21	3	1	0	0	0	1	0
	33 1958	97	39	34	18	4	1	1	0	0	0	0
	33 1957	102	50	33	16	1	0	1	0	1	0	0
	34 1957	90	44	30	12	2	1	1	0	0	0	0
	34 1956	79	40	24	11	3	1	0	0	0	0	0
De	35 a 39	539	199	162	109	41	17	4	4	2	1	0
	35 1956	96	46	24	19	5	2	0	0	0	0	0
	35 1955	66	30	17	11	4	1	2	0	1	0	0
	36 1955	73	26	27	13	4	3	0	0	0	0	0
	36 1954	64	21	21	13	5	3	0	0	1	0	0
	37 1954	57	24	16	8	5	1	0	3	0	0	0
	37 1953	48	15	18	11	2	2	0	0	0	0	0
	38 1953	37	9	11	9	4	3	0	1	0	0	0
	38 1952	41	15	10	8	5	1	2	0	0	0	0
	39 1952	36	9	13	10	4	0	0	0	0	0	0
	39 1951	21	4	5	7	3	1	0	0	0	1	0
De	40 a 44	120	32	27	31	16	7	5	2	0	0	0
	40 1951	29	11	6	7	3	1	1	0	0	0	0
	40 1950	24	6	8	5	3	1	1	0	0	0	0
	41 1950	19	3	5	5	2	2	1	1	0	0	0
	41 1949	11	3	2	2	2	1	1	0	0	0	0
	42 1949	5	0	1	3	1	0	0	0	0	0	0
	42 1948	12	2	1	4	3	2	0	0	0	0	0
	43 1948	8	5	0	2	1	0	0	0	0	0	0
	43 1947	6	1	2	1	0	0	1	1	0	0	0
	44 1947	5	1	2	1	1	0	0	0	0	0	0
	44 1946	1	0	0	1	0	0	0	0	0	0	0
De	45 a 49	9	2	2	1	2	1	1	0	0	0	0
	45 1946	3	0	1	0	1	1	0	0	0	0	0
	45 1945	1	0	0	1	0	0	0	0	0	0	0
	46 1945	3	2	1	0	0	0	0	0	0	0	0
	47 1944	1	0	0	0	0	0	1	0	0	0	0
	48 1943	1	0	0	0	1	0	0	0	0	0	0

NACIDOS VIVOS DE MADRES RESIDENTES, CLASIFICADOS POR EL ORDEN DEL NACIMIENTO, SEGUN FILIACION DEL NACIDO, ESTADO CIVIL DE LA MADRE, EDAD CUMPLIDA Y AÑO DE NACIMIENTO DEL PADRE {R/R}

		ORDEN DEL NACIMIENTO							
		TODOS LOS ORDENES	1	2	3	4 y +	4	5	6
EDAD CUMPLIDA Y AÑO DEL NACIMIENTO DEL PADRE									
A) TODOS LOS NACIDOS									
TODOS LOS AÑOS		49293	24171	18752	4597	1773	1192	330	134
Menos 20 1971 y post.		464	421	40	2	1	1	0	0
De	20 a 24	3794	2949	750	85	10	9	0	0
	20 1971	158	140	18	0	0	0	0	0
	20 1970	227	194	29	4	0	0	0	0
	21 1970	247	212	33	2	0	0	0	0
	21 1969	277	208	63	6	0	0	0	0
	22 1969	348	281	60	7	0	0	0	0
	22 1968	389	319	63	7	0	0	0	0
	23 1968	466	362	94	8	2	2	0	0
	23 1967	479	361	100	16	2	2	0	0
	24 1967	555	409	130	13	3	2	0	0
	24 1966	648	463	160	22	3	3	0	0
De	25 a 29	14543	9752	4165	500	126	94	19	12
	25 1966	759	554	179	19	7	4	2	1
	25 1965	900	668	205	18	9	8	0	1
	26 1965	1080	754	268	44	14	11	2	1
	26 1964	1233	857	331	35	10	7	1	2
	27 1964	1379	936	382	52	9	9	0	0
	27 1963	1551	1118	372	57	4	4	0	0
	28 1963	1690	1158	464	53	15	12	2	1
	28 1962	1854	1181	591	70	12	7	4	1
	29 1962	2029	1268	673	67	21	14	4	3
	29 1961	2068	1258	700	85	25	18	4	2
De	30 a 34	18609	7879	8868	1511	351	260	67	16
	30 1961	2101	1176	803	100	22	15	5	0
	30 1960	2114	1109	884	104	17	12	4	0
	31 1960	2214	1065	977	145	27	25	1	1
	31 1959	2077	899	1002	148	28	21	6	1
	32 1959	1977	862	937	138	40	26	12	2
	32 1958	1826	668	976	151	31	25	4	2
	33 1958	1797	625	930	191	51	39	7	3
	33 1957	1639	578	836	188	37	22	11	2
	34 1957	1523	476	809	186	52	40	10	1
	34 1956	1341	421	714	160	46	35	7	4
De	35 a 39	8053	2133	3751	1593	576	408	100	37
	35 1966	1267	379	645	196	47	33	11	2
	35 1955	1150	328	570	196	56	40	6	4
	36 1955	1085	308	518	199	60	42	11	3
	36 1954	832	220	410	157	45	30	11	4
	37 1954	794	213	346	163	72	54	14	2
	37 1953	681	174	313	138	56	46	9	1
	38 1953	681	154	283	182	62	43	8	5
	38 1952	561	133	245	122	61	35	16	7
	39 1952	551	118	238	128	67	47	10	6
	39 1951	451	106	183	112	50	38	4	3

NACIDOS VIVOS DE MADRES RESIDENTES, CLASIFICADOS POR EL ORDEN DEL NACIMIENTO, SEGUN FILIACION DEL NACIDO, ESTADO CIVIL DE LA MADRE, EDAD CUMPLIDA Y AÑO DE NACIMIENTO DEL PADRE {R/R} (CONT.)

		ORDEN DEL NACIMIENTO							
		TODOS LOS ORDENES	1	2	3	4 y +	4	5	6
A) TODOS LOS NACIDOS (CONCL.)									
De	40 a 44	2736	697	871	688	480	298	90	46
	40 1951	413	109	139	100	65	44	13	4
	40 1950	339	81	105	98	55	31	13	4
	41 1950	358	91	122	84	61	47	4	6
	41 1949	295	78	100	73	44	25	10	5
	42 1949	311	85	94	81	51	30	10	4
	42 1948	259	62	76	69	52	29	11	7
	43 1948	222	59	69	47	47	32	8	5
	43 1947	199	48	63	47	41	27	8	3
	44 1947	192	44	62	49	37	21	7	4
	44 1946	148	40	41	40	27	12	6	4
De	45 a 49	766	215	211	157	183	102	43	17
	45 1946	145	41	38	32	34	17	9	4
	45 1945	112	23	38	21	30	14	13	2
	46 1945	93	18	30	17	28	21	3	2
	46 1944	81	21	17	16	27	14	5	1
	47 1944	79	28	15	22	14	10	2	1
	47 1943	75	21	19	16	19	9	3	3
	48 1943	55	15	17	12	11	6	2	3
	48 1942	50	13	16	13	8	5	3	0
	49 1942	42	18	12	5	7	4	2	1
	49 1941	34	17	9	3	5	2	1	0
De	50 a 54	225	83	68	38	36	15	10	4
	50 1941	40	10	14	8	8	4	3	0
	50 1940	36	11	12	4	9	3	2	1
	51 1940	28	13	9	2	4	2	0	2
	51 1939	17	6	5	4	2	0	1	0
	52 1939	24	9	5	6	4	2	1	1
	52 1938	17	9	6	1	1	0	0	0
	53 1938	17	8	2	5	2	1	1	0
	53 1937	15	5	5	2	3	2	1	0
	54 1937	17	7	6	2	2	0	1	0
	54 1936	14	5	4	4	1	1	0	0
De	55 a 59	72	27	18	19	8	5	0	1
	55 1936	10	3	1	6	0	0	0	0
	55 1935	12	4	4	2	2	1	0	0
	56 1935	12	4	5	3	0	0	0	0
	56 1934	4	0	2	1	1	1	0	0
	57 1934	10	4	3	2	1	1	0	0
	57 1933	5	3	2	0	0	0	0	0
	58 1933	4	0	0	3	1	1	0	0
	58 1932	6	4	0	1	1	0	0	0
	59 1932	5	3	1	0	1	0	0	1
	59 1931	4	2	0	1	1	1	0	0
De	60 a 64	24	12	7	3	2	0	1	1
	60 1931	6	3	3	0	0	0	0	0
	60 1930	2	1	0	1	0	0	0	0
	61 1930	4	1	3	0	0	0	0	0
	61 1929	2	1	0	1	0	0	0	0
	62 1929	3	2	0	1	0	0	0	0
	62 1928	1	0	1	0	0	0	0	0
	63 1928	2	1	0	0	1	0	1	0
	64 1926	4	3	0	0	1	0	0	1
65 y más	1926 y ante.	7	3	3	1	0	0	0	0

NACIDOS VIVOS DE MADRES RESIDENTES, CLASIFICADOS POR EL ORDEN DEL NACIMIENTO, SEGUN FILIACION DEL NACIDO, ESTADO CIVIL DE LA MADRE, EDAD CUMPLIDA Y AÑO DE NACIMIENTO DEL PADRE {R/R} (CONT.)

		ORDEN DEL NACIMIENTO							
TODOS LOS AÑOS		TODOS LOS ORDENES	1	2	3	4 y +	4	5	6
B) DENTRO DEL MATRIMONIO									
TODOS LOS AÑOS		43685	20788	17293	4074	1530	1034	282	116
Menos 20 1971 y post.		148	132	15	0	1	1	0	0
De 20 a 24		2626	2061	528	35	2	2	0	0
	20 1971	66	58	8	0	0	0	0	0
	20 1970	127	110	17	0	0	0	0	0
	21 1970	159	137	21	1	0	0	0	0
	21 1969	177	137	38	2	0	0	0	0
	22 1969	215	174	38	3	0	0	0	0
	22 1968	260	217	41	2	0	0	0	0
	23 1968	331	255	72	4	0	0	0	0
	23 1967	357	282	68	6	1	1	0	0
	24 1967	421	316	97	7	1	1	0	0
	24 1966	513	375	128	10	0	0	0	0
De 25 a 29		13170	8918	3801	381	70	55	10	4
	25 1966	613	462	140	9	2	2	0	0
	25 1965	778	584	180	11	3	2	0	1
	26 1965	935	661	237	32	5	4	1	0
	26 1964	1107	780	295	28	4	3	0	1
	27 1964	1233	851	340	36	6	6	0	0
	27 1963	1415	1029	342	42	2	2	0	0
	28 1963	1550	1085	414	43	8	7	1	0
	28 1962	1723	1106	559	52	6	5	1	0
	29 1962	1898	1191	633	59	15	10	4	1
	29 1961	1918	1169	661	69	19	14	3	1
De 30 a 34		17340	7194	8462	1378	306	232	56	15
	30 1961	1964	1108	759	81	16	11	4	0
	30 1960	1984	1033	843	92	16	12	4	0
	31 1960	2057	971	937	125	24	23	0	1
	31 1959	1954	833	967	129	25	18	6	1
	32 1959	1851	796	895	125	35	22	11	2
	32 1958	1717	624	926	141	26	22	3	1
	33 1958	1657	546	885	181	45	35	5	3
	33 1957	1522	514	804	174	30	20	8	2
	34 1957	1397	405	770	176	46	36	9	1
	34 1956	1237	364	676	154	43	33	6	4
De 35 a 39		7279	1761	3511	1485	522	371	87	36
	35 1956	1156	324	606	186	40	28	9	2
	35 1955	1069	285	552	183	49	35	4	4
	36 1955	967	247	483	187	50	35	9	3
	36 1954	772	197	389	142	44	30	10	4
	37 1954	719	176	325	152	66	48	14	2
	37 1953	597	129	289	126	53	44	8	1
	38 1953	611	122	263	173	53	38	6	5
	38 1952	514	112	227	118	57	33	14	7
	39 1952	480	85	214	118	63	45	9	5
	39 1951	394	84	163	100	47	35	4	3

NACIDOS VIVOS DE MADRES RESIDENTES, CLASIFICADOS POR EL ORDEN DEL NACIMIENTO, SEGUN FILIACION DEL NACIDO, ESTADO CIVIL DE LA MADRE, EDAD CUMPLIDA Y AÑO DE NACIMIENTO DEL PADRE {R/R} (CONT.)

		ORDEN DEL NACIMIENTO							
		TODOS LOS ORDENES	1	2	3	4 y +	4	5	6
B) DENTRO DEL MATRIMONIO (CONCL.)									
De	40 a 44	2343	510	758	634	441	276	81	42
	40 1951	361	87	119	92	63	43	12	4
	40 1950	304	66	95	92	51	29	12	4
	41 1950	304	63	109	79	53	41	3	5
	41 1949	257	57	90	68	42	24	10	4
	42 1949	260	61	83	71	45	26	9	4
	42 1948	213	41	62	62	48	27	10	6
	43 1948	192	42	59	47	44	29	8	5
	43 1947	178	41	56	42	39	26	7	3
	44 1947	165	31	52	47	35	20	6	4
	44 1946	109	21	33	34	21	11	4	3
De	45 a 49	585	140	158	127	160	85	41	15
	45 1946	117	28	35	27	27	12	9	3
	45 1945	86	14	26	19	27	12	12	2
	46 1945	80	12	25	16	27	20	3	2
	46 1944	68	16	14	12	26	14	5	0
	47 1944	58	18	12	18	10	7	2	1
	47 1943	62	16	13	15	18	8	3	3
	48 1943	36	11	8	8	9	4	2	3
	48 1942	30	6	11	7	6	4	2	0
	49 1942	26	10	8	3	5	2	2	1
	49 1941	22	9	6	2	5	2	1	0
De	50 a 54	138	48	40	24	26	11	7	3
	50 1941	27	6	9	6	6	3	2	0
	50 1940	22	7	7	3	5	2	1	1
	51 1940	21	7	9	2	3	1	0	2
	51 1939	8	1	2	3	2	0	1	0
	52 1939	12	5	3	3	1	1	0	0
	52 1938	11	7	3	0	1	0	0	0
	53 1938	13	5	2	4	2	1	1	0
	53 1937	11	5	2	1	3	2	1	0
	54 1937	5	1	1	1	2	0	1	0
	54 1936	8	4	2	1	1	1	0	0
De	55 a 59	41	18	14	8	1	1	0	0
	55 1936	4	2	1	1	0	0	0	0
	55 1935	8	2	4	2	0	0	0	0
	56 1935	9	3	4	2	0	0	0	0
	56 1934	3	0	1	1	1	1	0	0
	57 1934	4	1	3	0	0	0	0	0
	57 1933	4	3	1	0	0	0	0	0
	58 1933	1	0	0	1	0	0	0	0
	58 1932	4	3	0	1	0	0	0	0
	59 1932	2	2	0	0	0	0	0	0
	59 1931	2	2	0	0	0	0	0	0
De	60 a 64	10	3	5	1	1	0	0	1
	60 1931	3	1	2	0	0	0	0	0
	60 1930	1	0	0	1	0	0	0	0
	61 1930	2	0	2	0	0	0	0	0
	61 1929	1	1	0	0	0	0	0	0
	62 1928	1	0	1	0	0	0	0	0
	63 1928	1	1	0	0	0	0	0	0
	64 1926	1	0	0	0	1	0	0	1
65 y más	1926 y ante.	5	3	1	1	0	0	0	0

NACIDOS VIVOS DE MADRES RESIDENTES, CLASIFICADOS POR EL ORDEN DEL NACIMIENTO, SEGUN FILIACION DEL NACIDO, ESTADO CIVIL DE LA MADRE, EDAD CUMPLIDA Y AÑO DE NACIMIENTO DEL PADRE {R/R} (CONT.)

		ORDEN DEL NACIMIENTO							
		TODOS LOS ORDENES	1	2	3	4 y +	4	5	
C) FUERA DEL MATRIMONIO									
TODOS LOS AÑOS		5608	3383	1459	523	243	158	48	18
Menos 20	1971 y post.	316	289	25	2	0	0	0	0
De	20 a 24	1168	888	222	50	8	7	0	0
	20 1971	92	82	10	0	0	0	0	0
	20 1970	100	84	12	4	0	0	0	0
	21 1970	88	75	12	1	0	0	0	0
	21 1969	100	71	25	4	0	0	0	0
	22 1969	133	107	22	4	0	0	0	0
	22 1968	129	102	22	5	0	0	0	0
	23 1968	135	107	22	4	2	2	0	0
	23 1967	122	79	32	10	1	1	0	0
	24 1967	134	93	33	6	2	1	0	0
	24 1966	135	88	32	12	3	3	0	0
De	25 a 29	1373	834	364	119	56	39	9	8
	25 1966	146	92	39	10	5	2	2	1
	25 1965	122	84	25	7	6	6	0	0
	26 1965	145	93	31	12	9	7	1	1
	26 1964	126	77	36	7	6	4	1	1
	27 1964	146	85	42	16	3	3	0	0
	27 1963	136	89	30	15	2	2	0	0
	28 1963	140	73	50	10	7	5	1	1
	28 1962	131	75	32	18	6	2	3	1
	29 1962	131	77	40	8	6	4	0	2
	29 1961	150	89	39	16	6	4	1	1
De	30 a 34	1269	685	406	133	45	28	11	1
	30 1961	137	68	44	19	6	4	1	0
	30 1960	130	76	41	12	1	0	0	0
	31 1960	157	94	40	20	3	2	1	0
	31 1959	123	66	35	19	3	3	0	0
	32 1959	126	66	42	13	5	4	1	0
	32 1958	109	44	50	10	5	3	1	1
	33 1958	140	79	45	10	6	4	2	0
	33 1957	117	64	32	14	7	2	3	0
	34 1957	126	71	39	10	6	4	1	0
	34 1956	104	57	38	6	3	2	1	0
De	35 a 39	774	372	240	108	54	37	13	1
	35 1956	111	55	39	10	7	5	2	0
	35 1955	81	43	18	13	7	5	2	0
	36 1955	118	61	35	12	10	7	2	0
	36 1954	60	23	21	15	1	0	1	0
	37 1954	75	37	21	11	6	6	0	0
	37 1953	84	45	24	12	3	2	1	0
	38 1953	70	32	20	9	9	5	2	0
	38 1952	47	21	18	4	4	2	2	0
	39 1952	71	33	24	10	4	2	1	1
	39 1951	57	22	20	12	3	3	0	0

NACIDOS VIVOS DE MADRES RESIDENTES, CLASIFICADOS POR EL ORDEN DEL NACIMIENTO, SEGUN FILIACION DEL NACIDO, ESTADO CIVIL DE LA MADRE, EDAD CUMPLIDA Y AÑO DE NACIMIENTO DEL PADRE {R/R} (CONT.)

		ORDEN DEL NACIMIENTO							
		TODOS LOS ORDENES	1	2	3	4 y +	4	5	6
C) FUERA DEL MATRIMONIO (CONCL.)									
De	40 a 44	393	187	113	54	39	22	9	4
	40 1951	52	22	20	8	2	1	1	0
	40 1950	35	15	10	6	4	2	1	0
	41 1950	54	28	13	5	8	6	1	1
	41 1949	38	21	10	5	2	1	0	1
	42 1949	51	24	11	10	6	4	1	0
	42 1948	46	21	14	7	4	2	1	1
	43 1948	30	17	10	0	3	3	0	0
	43 1947	21	7	7	5	2	1	1	0
	44 1947	27	13	10	2	2	1	1	0
	44 1946	39	19	8	6	6	1	2	1
De	45 a 49	181	75	53	30	23	17	2	2
	45 1946	28	13	3	5	7	5	0	1
	45 1945	26	9	12	2	3	2	1	0
	46 1945	13	6	5	1	1	1	0	0
	46 1944	13	5	3	4	1	0	0	1
	47 1944	21	10	3	4	4	3	0	0
	47 1943	13	5	6	1	1	1	0	0
	48 1943	19	4	9	4	2	2	0	0
	48 1942	20	7	5	6	2	1	1	0
	49 1942	16	8	4	2	2	2	0	0
	49 1941	12	8	3	1	0	0	0	0
De	50 a 54	87	35	28	14	10	4	3	1
	50 1941	13	4	5	2	2	1	1	0
	50 1940	14	4	5	1	4	1	1	0
	51 1940	7	6	0	0	1	1	0	0
	51 1939	9	5	3	1	0	0	0	0
	52 1939	12	4	2	3	3	1	1	1
	52 1938	6	2	3	1	0	0	0	0
	53 1938	4	3	0	1	0	0	0	0
	53 1937	4	0	3	1	0	0	0	0
	54 1937	12	6	5	1	0	0	0	0
	54 1936	6	1	2	3	0	0	0	0
De	55 a 59	31	9	4	11	7	4	0	1
	55 1936	6	1	0	5	0	0	0	0
	55 1935	4	2	0	0	2	1	0	0
	56 1935	3	1	1	1	0	0	0	0
	56 1934	1	0	1	0	0	0	0	0
	57 1934	6	3	0	2	1	1	0	0
	57 1933	1	0	1	0	0	0	0	0
	58 1933	3	0	0	2	1	1	0	0
	58 1932	2	1	0	0	1	0	0	0
	59 1932	3	1	1	0	1	0	0	1
	59 1931	2	0	0	1	1	1	0	0
De	60 a 64	14	9	2	2	1	0	1	0
	60 1931	3	2	1	0	0	0	0	0
	60 1930	1	1	0	0	0	0	0	0
	61 1930	2	1	1	0	0	0	0	0
	61 1929	1	0	0	1	0	0	0	0
	62 1929	3	2	0	1	0	0	0	0
	63 1928	1	0	0	0	1	0	1	0
	64 1926	3	3	0	0	0	0	0	0
65 y más	1926 y ante.	2	0	2	0	0	0	0	0

NACIDOS VIVOS DE MADRES RESIDENTES, CLASIFICADOS POR EL ORDEN DEL NACIMIENTO, SEGUN FILIACION DEL NACIDO, ESTADO CIVIL DE LA MADRE, EDAD CUMPLIDA Y AÑO DE NACIMIENTO DEL PADRE {R/R} (CONT.)

		ORDEN DEL NACIMIENTO							
		TODOS LOS ORDENES	1	2	3	4 y +	4	5	6
C1) FUERA DEL MATRIMONIO DE MADRE CASADA									
TODOS LOS AÑOS		146	34	61	35	16	11	3	2
De	20 a 24	14	4	7	3	0	0	0	0
	21 1970	2	1	1	0	0	0	0	0
	21 1969	2	1	0	1	0	0	0	0
	22 1969	2	1	1	0	0	0	0	0
	22 1968	1	0	1	0	0	0	0	0
	23 1968	3	1	1	1	0	0	0	0
	23 1967	1	0	1	0	0	0	0	0
	24 1967	2	0	2	0	0	0	0	0
	24 1966	1	0	0	1	0	0	0	0
De	25 a 29	44	18	17	8	1	0	0	1
	25 1966	4	1	2	1	0	0	0	0
	25 1965	3	2	1	0	0	0	0	0
	26 1965	5	1	1	3	0	0	0	0
	26 1964	2	0	0	2	0	0	0	0
	27 1964	5	2	2	1	0	0	0	0
	27 1963	3	0	3	0	0	0	0	0
	28 1963	4	2	1	0	1	0	0	1
	28 1962	8	3	5	0	0	0	0	0
	29 1962	2	0	1	1	0	0	0	0
	29 1961	8	7	1	0	0	0	0	0
De	30 a 34	36	3	17	12	4	4	0	0
	30 1961	7	2	3	1	1	1	0	0
	30 1960	3	0	1	2	0	0	0	0
	31 1960	4	0	1	2	1	1	0	0
	31 1959	5	0	2	3	0	0	0	0
	32 1959	1	0	1	0	0	0	0	0
	32 1958	5	0	3	2	0	0	0	0
	33 1958	2	0	2	0	0	0	0	0
	33 1957	2	0	1	1	0	0	0	0
	34 1957	4	1	2	0	1	1	0	0
	34 1956	3	0	1	1	1	1	0	0
De	35 a 39	31	7	12	7	5	3	2	0
	35 1956	1	0	1	0	0	0	0	0
	35 1955	2	0	0	1	1	1	0	0
	36 1955	7	3	1	1	2	0	2	0
	36 1954	3	0	1	2	0	0	0	0
	37 1954	2	0	0	1	1	1	0	0
	37 1953	4	0	3	1	0	0	0	0
	38 1953	2	1	1	0	0	0	0	0
	38 1952	1	0	1	0	0	0	0	0
	39 1952	5	0	3	1	1	1	0	0
	39 1951	4	3	1	0	0	0	0	0
De	40 a 44	8	1	3	1	3	2	1	0
	40 1950	2	0	1	0	1	1	0	0
	41 1950	2	1	0	0	1	1	0	0
	42 1948	1	0	1	0	0	0	0	0
	43 1947	1	0	0	0	1	0	1	0
	44 1947	2	0	1	1	0	0	0	0
De	45 a 49	9	1	4	2	2	2	0	0
	45 1945	3	0	1	1	1	1	0	0
	46 1945	1	0	0	1	0	0	0	0
	47 1944	1	0	1	0	0	0	0	0
	47 1943	1	0	1	0	0	0	0	0
	48 1942	1	0	1	0	0	0	0	0
	49 1942	1	0	0	0	1	1	0	0
	49 1941	1	1	0	0	0	0	0	0

NACIDOS VIVOS DE MADRES RESIDENTES, CLASIFICADOS POR EL ORDEN DEL NACIMIENTO, SEGUN FILIACION DEL NACIDO, ESTADO CIVIL DE LA MADRE, EDAD CUMPLIDA Y AÑO DE NACIMIENTO DEL PADRE {R/R} (CONT.)

		ORDEN DEL NACIMIENTO							
		TODOS LOS ORDENES	1	2	3	4 y +	4	5	6
C1) FUERA DEL MATRIMONIO DE MADRE CASADA (CONCL.)									
De	50 a 54	2	0	1	0	1	0	0	1
	51 1939	1	0	1	0	0	0	0	0
	52 1939	1	0	0	0	1	0	0	1
De	55 a 59	1	0	0	1	0	0	0	0
	59 1931	1	0	0	1	0	0	0	0
De	60 a 64	1	0	0	1	0	0	0	0
	61 1929	1	0	0	1	0	0	0	0
C2) FUERA DEL MATRIMONIO DE MADRE NO CASADA									
TODOS LOS AÑOS		5462	3349	1398	488	227	147	45	16
Menos 20 1971 y post.		316	289	25	2	0	0	0	0
De	20 a 24	1154	884	215	47	8	7	0	0
	20 1971	92	82	10	0	0	0	0	0
	20 1970	100	84	12	4	0	0	0	0
	21 1970	86	74	11	1	0	0	0	0
	21 1969	98	70	25	3	0	0	0	0
	22 1969	131	106	21	4	0	0	0	0
	22 1968	128	102	21	5	0	0	0	0
	23 1968	132	106	21	3	2	2	0	0
	23 1967	121	79	31	10	1	1	0	0
	24 1967	132	93	31	6	2	1	0	0
	24 1966	134	88	32	11	3	3	0	0
De	25 a 29	1329	816	347	111	55	39	9	7
	25 1966	142	91	37	9	5	2	2	1
	25 1965	119	82	24	7	6	6	0	0
	26 1965	140	92	30	9	9	7	1	1
	26 1964	124	77	36	5	6	4	1	1
	27 1964	141	83	40	15	3	3	0	0
	27 1963	133	89	27	15	2	2	0	0
	28 1963	136	71	49	10	6	5	1	0
	28 1962	123	72	27	18	6	2	3	1
	29 1962	129	77	39	7	6	4	0	2
	29 1961	142	82	38	16	6	4	1	1
De	30 a 34	1233	682	389	121	41	24	11	1
	30 1961	130	66	41	18	5	3	1	0
	30 1960	127	76	40	10	1	0	0	0
	31 1960	153	94	39	18	2	1	1	0
	31 1959	118	66	33	16	3	3	0	0
	32 1959	125	66	41	13	5	4	1	0
	32 1958	104	44	47	8	5	3	1	1
	33 1958	138	79	43	10	6	4	2	0
	33 1957	115	64	31	13	7	2	3	0
	34 1957	122	70	37	10	5	3	1	0
	34 1956	101	57	37	5	2	1	1	0
De	35 a 39	743	365	228	101	49	34	11	1
	35 1956	110	55	38	10	7	5	2	0
	35 1955	79	43	18	12	6	4	2	0
	36 1955	111	58	34	11	8	7	0	0
	36 1954	57	23	20	13	1	0	1	0
	37 1954	73	37	21	10	5	5	0	0
	37 1953	80	45	21	11	3	2	1	0
	38 1953	68	31	19	9	9	5	2	0
	38 1952	46	21	17	4	4	2	2	0
	39 1952	66	33	21	9	3	1	1	1
	39 1951	53	19	19	12	3	3	0	0

NACIDOS VIVOS DE MADRES RESIDENTES, CLASIFICADOS POR EL ORDEN DEL NACIMIENTO, SEGUN FILIACION DEL NACIDO, ESTADO CIVIL DE LA MADRE, EDAD CUMPLIDA Y AÑO DE NACIMIENTO DEL PADRE {R/R} (CONCL.)

		ORDEN DEL NACIMIENTO							
		TODOS LOS ORDENES	1	2	3	4 y +	4	5	
C2) FUERA DEL MATRIMONIO DE MADRE NO CASADA (CONCL.)									
De	40 a 44	385	186	110	53	36	20	8	4
	40 1951	52	22	20	8	2	1	1	0
	40 1950	33	15	9	6	3	1	1	0
	41 1950	52	27	13	5	7	5	1	1
	41 1949	38	21	10	5	2	1	0	1
	42 1949	51	24	11	10	6	4	1	0
	42 1948	45	21	13	7	4	2	1	1
	43 1948	30	17	10	0	3	3	0	0
	43 1947	20	7	7	5	1	1	0	0
	44 1947	25	13	9	1	2	1	1	0
	44 1946	39	19	8	6	6	1	2	1
De	45 a 49	172	74	49	28	21	15	2	2
	45 1946	28	13	3	5	7	5	0	1
	45 1945	23	9	11	1	2	1	1	0
	46 1945	12	6	5	0	1	1	0	0
	46 1944	13	5	3	4	1	0	0	1
	47 1944	20	10	2	4	4	3	0	0
	47 1943	12	5	5	1	1	1	0	0
	48 1943	19	4	9	4	2	2	0	0
	48 1942	19	7	4	6	2	1	1	0
	49 1942	15	8	4	2	1	1	0	0
	49 1941	11	7	3	1	0	0	0	0
De	50 a 54	85	35	27	14	9	4	3	0
	50 1941	13	4	5	2	2	1	1	0
	50 1940	14	4	5	1	4	1	1	0
	51 1940	7	6	0	0	1	1	0	0
	51 1939	8	5	2	1	0	0	0	0
	52 1939	11	4	2	3	2	1	1	0
	52 1938	6	2	3	1	0	0	0	0
	53 1938	4	3	0	1	0	0	0	0
	53 1937	4	0	3	1	0	0	0	0
	54 1937	12	6	5	1	0	0	0	0
	54 1936	6	1	2	3	0	0	0	0
De	55 a 59	30	9	4	10	7	4	0	1
	55 1936	6	1	0	5	0	0	0	0
	55 1935	4	2	0	0	2	1	0	0
	56 1935	3	1	1	1	0	0	0	0
	56 1934	1	0	1	0	0	0	0	0
	57 1934	6	3	0	2	1	1	0	0
	57 1933	1	0	1	0	0	0	0	0
	58 1933	3	0	0	2	1	1	0	0
	58 1932	2	1	0	0	1	0	0	0
	59 1932	3	1	1	0	1	0	0	1
	59 1931	1	0	0	0	1	1	0	0
De	60 a 64	13	9	2	1	1	0	1	0
	60 1931	3	2	1	0	0	0	0	0
	60 1930	1	1	0	0	0	0	0	0
	61 1930	2	1	1	0	0	0	0	0
	62 1929	3	2	0	1	0	0	0	0
	63 1928	1	0	0	0	1	0	1	0
	64 1926	3	3	0	0	0	0	0	0
65 y más	1926 y ante.	2	0	2	0	0	0	0	0

INTERVALOS GENESICOS MEDIOS (DIAS) DIFERENCIADOS POR ORDEN DEL NACIMIENTO, SEGUN FILIACION DEL NACIDO, ESTADO CIVIL, EDAD CUMPLIDA Y AÑO DE NACIMIENTO DE LA MADRE {R/R}

		ORDEN DEL NACIMIENTO										
		TODOS LOS ORDENES	1 (*)	2	3	4	5	6	7	8	9	10 y más
EDAD CUMPLIDA Y AÑO DE NACIMIENTO DE LA MADRE												
A) TODOS LOS NACIDOS												
TODOS LOS AÑOS		1379.5	896.2	1655.0	2175.1	2220.9	1900.8	1732.8	1569.4	1431.0	1149.2	838.0
Menos 15	1976 y post.	.0	.0	.0	.0	.0	.0	.0	.0	.0	.0	.0
De	15 a 19	283.7	192.0	697.3	748.5	.0	.0	.0	.0	.0	.0	.0
	15 1976	66.0	66.0	.0	.0	.0	.0	.0	.0	.0	.0	.0
	15 1975	249.0	249.0	.0	.0	.0	.0	.0	.0	.0	.0	.0
	16 1975	244.3	244.3	.0	.0	.0	.0	.0	.0	.0	.0	.0
	16 1974	165.8	154.3	234.5	.0	.0	.0	.0	.0	.0	.0	.0
	17 1974	234.9	192.9	529.0	.0	.0	.0	.0	.0	.0	.0	.0
	17 1973	221.3	169.3	457.0	466.0	.0	.0	.0	.0	.0	.0	.0
	18 1973	292.7	187.0	755.5	2033.0	.0	.0	.0	.0	.0	.0	.0
	18 1972	230.4	165.2	552.8	445.0	.0	.0	.0	.0	.0	.0	.0
	19 1972	320.7	209.0	761.6	798.3	.0	.0	.0	.0	.0	.0	.0
	19 1971	325.8	205.0	815.1	536.5	.0	.0	.0	.0	.0	.0	.0
De	20 a 24	704.1	495.3	1145.9	994.1	1064.3	802.5	865.0	.0	.0	.0	.0
	20 1971	391.1	229.8	754.2	662.6	669.0	.0	.0	.0	.0	.0	.0
	20 1970	454.5	267.9	881.1	1089.8	.0	.0	.0	.0	.0	.0	.0
	21 1970	530.9	347.5	976.5	1030.6	1013.0	.0	.0	.0	.0	.0	.0
	21 1969	562.3	406.6	948.0	770.9	666.0	1100.0	.0	.0	.0	.0	.0
	22 1969	598.9	400.6	1014.4	870.6	1187.0	.0	.0	.0	.0	.0	.0
	22 1968	662.4	443.2	1107.3	887.7	981.0	.0	.0	.0	.0	.0	.0
	23 1968	727.2	524.1	1169.0	1054.7	.0	.0	.0	.0	.0	.0	.0
	23 1967	778.3	545.6	1253.1	964.4	776.0	505.0	.0	.0	.0	.0	.0
	24 1967	833.6	611.6	1287.3	1090.7	1165.8	.0	865.0	.0	.0	.0	.0
	24 1966	867.6	653.3	1306.3	1043.5	1113.3	.0	.0	.0	.0	.0	.0
De	25 a 29	1125.5	897.2	1449.4	1396.2	1267.7	1061.5	837.1	951.3	786.0	474.0	.0
	25 1966	908.3	706.1	1363.1	1125.2	1164.4	1153.0	.0	.0	.0	.0	.0
	25 1965	966.5	753.2	1375.2	1282.0	1049.0	766.5	.0	.0	.0	.0	.0
	26 1965	997.3	791.4	1397.4	1190.1	1214.1	987.6	.0	.0	.0	.0	.0
	26 1964	1066.0	860.5	1408.8	1166.6	996.0	1009.7	.0	.0	.0	474.0	.0
	27 1964	1057.9	827.6	1440.2	1360.1	1078.9	1149.8	619.0	655.0	.0	.0	.0
	27 1963	1142.0	930.1	1440.5	1547.1	1246.6	841.0	.0	.0	.0	.0	.0
	28 1963	1164.3	971.4	1459.6	1381.4	1212.8	810.5	1362.0	.0	.0	.0	.0
	28 1962	1213.0	996.9	1462.5	1562.6	1421.1	585.5	738.3	624.0	.0	.0	.0
	29 1962	1267.7	1055.7	1497.9	1465.9	1280.4	1267.9	456.0	1575.0	786.0	.0	.0
	29 1961	1284.3	1008.0	1513.4	1537.8	1688.1	1501.2	475.0	.0	.0	.0	.0
De	30 a 34	1596.2	1190.8	1754.9	1959.9	1654.0	1370.2	1167.8	1048.0	885.7	1393.8	438.0
	30 1961	1365.0	1120.3	1557.6	1518.4	1402.9	1180.0	921.3	568.5	.0	.0	.0
	30 1960	1424.3	1131.3	1585.1	1806.9	1379.4	891.5	.0	1215.0	1031.0	.0	.0
	31 1960	1508.4	1180.2	1678.4	1815.0	1301.3	1220.8	414.0	.0	.0	.0	.0
	31 1959	1542.0	1194.0	1699.7	1854.9	1514.4	1084.0	662.0	666.0	.0	684.0	.0
	32 1959	1624.5	1275.1	1780.1	1869.5	1695.1	1609.0	1143.3	986.5	1045.5	.0	.0
	32 1958	1607.6	1166.8	1757.8	1844.4	1581.0	1224.0	1530.4	.0	.0	1212.0	.0
	33 1958	1762.1	1239.5	1973.4	1977.6	1764.7	1508.2	1246.8	782.0	659.0	.0	.0
	33 1957	1788.8	1275.1	1902.8	2169.4	1960.0	1584.1	1154.8	1002.5	839.0	3196.0	.0
	34 1957	1836.4	1228.8	1937.9	2217.4	2130.1	1663.5	825.0	738.5	.0	483.0	438.0
	34 1956	1888.8	1322.4	1977.5	2351.3	1614.0	1284.1	1342.0	3536.0	741.0	.0	.0

INTERVALOS GENESICOS MEDIOS (DIAS) DIFERENCIADOS POR ORDEN DEL NACIMIENTO, SEGUN FILIACION DEL NACIDO, ESTADO CIVIL, EDAD CUMPLIDA Y AÑO DE NACIMIENTO DE LA MADRE {R/R} (CONT.)

		ORDEN DEL NACIMIENTO										
		TODOS LOS ORDENES	1 (*)	2	3	4	5	6	7	8	9	10 y más
A) TODOS LOS NACIDOS (CONCL.)												
De	35 a 39	2306.1	1534.2	2270.6	2831.1	2587.8	2056.2	1754.7	1843.1	1501.1	890.8	759.0
	35 1956	2025.0	1373.1	2127.5	2366.1	2203.4	1608.1	868.0	562.0	2018.0	2040.0	.0
	35 1955	2115.5	1477.7	2097.3	2528.9	2532.9	1318.1	2084.0	2095.7	901.5	.0	.0
	36 1955	2172.7	1411.7	2259.3	2479.3	2240.8	2089.2	959.8	.0	802.0	505.0	.0
	36 1954	2277.5	1751.4	2332.5	2772.1	2207.5	1760.7	1200.0	1547.0	1883.0	.0	.0
	37 1954	2368.9	1343.9	2282.1	2925.6	2967.2	1495.8	2508.8	1969.5	1377.0	.0	.0
	37 1953	2507.9	1882.6	2395.3	3161.7	2450.0	2655.9	1628.2	1491.2	2150.0	.0	717.5
	38 1953	2452.8	1292.9	2393.7	3211.4	2846.0	2543.3	1620.2	3120.5	1700.7	661.0	858.8
	38 1952	2681.8	1984.7	2490.2	3380.8	2721.5	878.7	2376.7	.0	.0	485.0	.0
	39 1952	2602.7	1450.9	2535.2	3281.9	2719.1	2881.1	1295.0	2154.4	.0	.0	.0
	39 1951	2789.2	1885.2	2584.7	3326.2	3526.3	2432.9	2032.6	1886.7	.0	763.0	443.0
De	40 a 44	3057.4	1483.8	2856.0	3887.2	3511.9	2834.2	2422.8	1620.3	1841.2	1290.4	1489.0
	40 1951	2845.4	1372.3	2810.2	3630.2	3015.1	3148.6	2570.4	1500.4	1099.0	1099.0	.0
	40 1950	2933.5	1134.8	3004.3	3860.2	3503.7	2414.9	740.5	1314.5	1194.5	895.0	.0
	41 1950	2848.8	1430.3	2701.9	3557.9	3285.7	2480.1	2156.8	1490.3	.0	.0	1380.0
	41 1949	3185.8	2080.5	2946.0	3564.6	3730.1	2891.9	3380.9	.0	1530.5	.0	.0
	42 1949	3018.2	1807.9	2634.1	3567.7	3806.5	2511.6	2082.6	2042.0	.0	771.0	.0
	42 1948	3001.9	1442.5	2404.5	4035.7	3346.9	2847.8	1185.0	1647.5	.0	1854.0	.0
	43 1948	3470.8	1936.7	2684.9	4442.9	3734.5	3876.0	1093.0	.0	.0	1539.5	1598.0
	43 1947	3595.6	590.5	2753.2	4908.4	4124.9	3365.4	2489.5	2549.0	2826.7	.0	.0
	44 1947	4179.7	1247.0	4176.6	5850.6	4269.0	3859.0	3649.0	1816.0	1542.0	.0	.0
	44 1946	3076.6	1562.0	4047.3	4995.4	1729.5	1765.0	2525.0	.0	.0	1535.0	.0
De	45 a 49	4054.5	1086.5	3853.2	4581.0	4573.1	4948.3	3356.5	2299.0	.0	.0	489.0
	45 1946	4377.7	910.0	4484.8	4731.5	6332.5	4190.5	3838.0	2299.0	.0	.0	.0
	45 1945	3799.0	.0	.0	3918.0	1015.0	6464.0	.0	.0	.0	.0	.0
	46 1945	4111.4	.0	1327.0	4770.0	4313.5	.0	.0	.0	.0	.0	.0
	46 1944	3733.7	.0	.0	3774.0	6938.0	.0	.0	.0	.0	.0	489.0
	47 1944	4636.5	.0	.0	.0	6398.0	.0	2875.0	.0	.0	.0	.0
	48 1943	1461.0	.0	.0	.0	1461.0	.0	.0	.0	.0	.0	.0
	48 1942	1263.0	1263.0	.0	.0	.0	.0	.0	.0	.0	.0	.0
De	50 y más	4017.0	.0	.0	4017.0	.0	.0	.0	.0	.0	.0	.0
	50 1940	4017.0	.0	.0	4017.0	.0	.0	.0	.0	.0	.0	.0
B) DENTRO DEL MATRIMONIO												
TODOS LOS AÑOS		1355.0	896.1	1647.8	2179.7	2241.6	1884.6	1709.9	1549.4	1466.8	1261.8	838.0
De	15 a 19	234.0	192.0	669.2	491.0	.0	.0	.0	.0	.0	.0	.0
	15 1976	66.0	66.0	.0	.0	.0	.0	.0	.0	.0	.0	.0
	15 1975	249.0	249.0	.0	.0	.0	.0	.0	.0	.0	.0	.0
	16 1975	244.3	244.3	.0	.0	.0	.0	.0	.0	.0	.0	.0
	16 1974	154.3	154.3	.0	.0	.0	.0	.0	.0	.0	.0	.0
	17 1974	208.7	192.9	540.5	.0	.0	.0	.0	.0	.0	.0	.0
	17 1973	196.5	169.3	651.0	.0	.0	.0	.0	.0	.0	.0	.0
	18 1973	198.3	187.0	393.5	.0	.0	.0	.0	.0	.0	.0	.0
	18 1972	197.3	165.2	510.3	.0	.0	.0	.0	.0	.0	.0	.0
	19 1972	268.4	209.0	766.3	.0	.0	.0	.0	.0	.0	.0	.0
	19 1971	265.8	205.0	744.0	491.0	.0	.0	.0	.0	.0	.0	.0
De	20 a 24	671.0	495.4	1143.5	966.4	973.0	.0	865.0	.0	.0	.0	.0
	20 1971	333.0	229.8	724.2	.0	669.0	.0	.0	.0	.0	.0	.0
	20 1970	372.8	267.9	769.0	2241.5	.0	.0	.0	.0	.0	.0	.0
	21 1970	485.9	348.3	983.9	698.3	.0	.0	.0	.0	.0	.0	.0
	21 1969	519.4	406.6	903.7	540.3	.0	.0	.0	.0	.0	.0	.0
	22 1969	575.6	400.6	1027.8	985.8	.0	.0	.0	.0	.0	.0	.0
	22 1968	630.4	443.2	1118.8	899.3	.0	.0	.0	.0	.0	.0	.0
	23 1968	695.4	524.1	1149.0	1048.3	.0	.0	.0	.0	.0	.0	.0
	23 1967	753.6	545.6	1250.9	923.1	776.0	.0	.0	.0	.0	.0	.0
	24 1967	802.5	611.6	1277.8	1060.2	1116.0	.0	865.0	.0	.0	.0	.0
	24 1966	830.9	653.3	1277.2	918.6	982.0	.0	.0	.0	.0	.0	.0

INTERVALOS GENESICOS MEDIOS (DIAS) DIFERENCIADOS POR ORDEN DEL NACIMIENTO, SEGUN FILIACION DEL NACIDO, ESTADO CIVIL, EDAD CUMPLIDA Y AÑO DE NACIMIENTO DE LA MADRE {R/R} (CONT.)

		ORDEN DEL NACIMIENTO										
		TODOS LOS ORDENES	1 (*)	2	3	4	5	6	7	8	9	10 y más
B) DENTRO DEL MATRIMONIO (CONCL.)												
De	25 a 29	1107.3	897.2	1435.5	1346.8	1242.6	1018.6	752.1	.0	786.0	.0	.0
	25 1966	879.9	706.1	1358.8	961.2	1256.5	566.0	.0	.0	.0	.0	.0
	25 1965	950.5	753.2	1372.5	1216.7	965.3	765.0	.0	.0	.0	.0	.0
	26 1965	973.1	791.4	1372.6	1130.7	1298.8	987.6	.0	.0	.0	.0	.0
	26 1964	1048.6	860.5	1386.5	1150.8	1039.8	685.5	.0	.0	.0	.0	.0
	27 1964	1033.4	827.6	1428.9	1316.2	708.5	924.0	364.0	.0	.0	.0	.0
	27 1963	1123.9	930.1	1422.7	1455.8	1217.2	841.0	.0	.0	.0	.0	.0
	28 1963	1157.3	971.4	1463.6	1391.5	1180.6	847.2	1398.5	.0	.0	.0	.0
	28 1962	1198.8	996.9	1445.5	1544.5	1470.3	670.0	641.7	.0	.0	.0	.0
	29 1962	1246.8	1055.7	1486.2	1315.0	1117.0	1279.2	456.0	.0	786.0	.0	.0
	29 1961	1262.4	1008.0	1484.9	1524.5	1663.9	1517.2	475.0	.0	.0	.0	.0
De	30 a 34	1577.9	1190.8	1737.0	1952.2	1642.7	1344.1	1187.3	1010.9	845.4	1839.5	438.0
	30 1961	1350.4	1120.3	1534.8	1546.3	1339.7	1361.8	918.5	568.5	.0	.0	.0
	30 1960	1409.3	1131.3	1572.1	1820.2	1158.9	891.5	.0	850.0	1031.0	.0	.0
	31 1960	1502.3	1180.2	1675.1	1834.2	1354.1	909.3	414.0	.0	.0	.0	.0
	31 1959	1526.0	1194.0	1682.7	1830.8	1552.1	1026.3	662.0	666.0	.0	.0	.0
	32 1959	1604.7	1275.1	1754.9	1871.7	1591.1	1667.0	1143.3	1012.0	1130.0	.0	.0
	32 1958	1584.1	1166.8	1744.9	1770.3	1622.8	1209.6	1530.4	.0	.0	.0	.0
	33 1958	1728.6	1239.5	1933.8	1947.9	1819.2	1386.2	1187.7	782.0	659.0	.0	.0
	33 1957	1762.1	1275.1	1876.4	2160.3	1866.6	1584.1	1245.6	1002.5	666.0	3196.0	.0
	34 1957	1814.5	1228.8	1921.8	2193.3	2135.0	1481.4	761.7	738.5	.0	483.0	438.0
	34 1956	1886.3	1322.4	1978.8	2365.0	1579.2	1380.3	1342.0	3536.0	741.0	.0	.0
De	35 a 39	2276.7	1531.7	2244.8	2823.7	2577.8	1975.5	1686.0	1752.4	1513.3	922.8	759.0
	35 1956	1995.4	1373.1	2111.3	2371.6	2080.2	1143.9	868.0	562.0	2018.0	2040.0	.0
	35 1955	2092.4	1477.7	2063.4	2530.5	2572.1	1349.1	1417.5	2095.7	794.0	.0	.0
	36 1955	2150.5	1411.7	2226.3	2504.5	2216.9	2071.2	959.8	.0	802.0	505.0	.0
	36 1954	2229.6	1751.4	2293.0	2712.1	2186.5	1642.9	1200.0	1547.0	.0	.0	.0
	37 1954	2362.6	1343.9	2258.9	2935.3	3033.4	1457.2	2508.8	3911.0	1377.0	.0	.0
	37 1953	2469.8	1882.6	2404.6	3077.5	2457.8	2464.3	1628.2	1491.2	2150.0	.0	717.5
	38 1953	2366.5	1292.9	2311.9	3142.3	2792.7	2521.2	1620.2	659.0	1700.7	661.0	858.8
	38 1952	2713.1	1953.9	2535.7	3411.5	2791.6	633.0	2700.0	.0	.0	485.0	.0
	39 1952	2603.3	1450.9	2574.2	3353.1	2680.0	2881.1	1295.0	2154.4	.0	.0	.0
	39 1951	2757.5	1885.2	2530.2	3325.8	3553.8	2229.1	2032.6	1886.7	.0	.0	443.0
De	40 a 44	3022.8	1483.8	2852.2	3835.8	3522.8	2887.2	2447.4	1614.1	1841.2	1290.4	1489.0
	40 1951	2788.3	1372.3	2779.3	3582.0	3023.8	3238.2	2498.8	1500.4	1099.0	1099.0	.0
	40 1950	2812.8	1134.8	2983.4	3660.1	3283.8	2595.6	778.0	1314.5	1194.5	695.0	.0
	41 1950	2734.1	1430.3	2481.3	3522.8	3242.0	2310.8	1618.2	1849.5	.0	.0	1380.0
	41 1949	3170.7	2080.5	2878.7	3531.9	3908.0	2761.1	3298.6	.0	1530.5	.0	.0
	42 1949	2991.3	1807.9	2906.8	3542.1	3669.5	2511.6	2082.6	2042.0	.0	771.0	.0
	42 1948	3092.8	1442.5	2562.5	4137.6	3736.8	3186.3	1185.0	1647.5	.0	1854.0	.0
	43 1948	3647.7	1936.7	3053.3	4557.1	4010.8	3876.0	1559.0	.0	.0	1539.5	1598.0
	43 1947	3744.1	590.5	3429.0	4718.9	4124.9	3365.4	4511.0	.0	2826.7	.0	.0
	44 1947	3935.4	1247.0	4211.0	5768.5	3436.7	3859.0	3649.0	1816.0	1542.0	.0	.0
	44 1946	2887.4	1562.0	4047.3	4670.8	1729.5	1765.0	2525.0	.0	.0	1535.0	.0
De	45 a 49	4355.0	1086.5	5736.3	4580.6	4689.3	6419.0	3838.0	2299.0	.0	.0	489.0
	45 1946	4637.7	910.0	5736.3	4731.5	5909.0	6374.0	3838.0	2299.0	.0	.0	.0
	45 1945	3739.5	.0	.0	.0	1015.0	6464.0	.0	.0	.0	.0	.0
	46 1945	4386.0	.0	.0	4531.0	4313.5	.0	.0	.0	.0	.0	.0
	46 1944	3733.7	.0	.0	3774.0	6938.0	.0	.0	.0	.0	.0	489.0
	47 1944	6398.0	.0	.0	.0	6398.0	.0	.0	.0	.0	.0	.0
	48 1942	1263.0	1263.0	.0	.0	.0	.0	.0	.0	.0	.0	.0
De	50 y más	4017.0	.0	.0	4017.0	.0	.0	.0	.0	.0	.0	.0
	50 1940	4017.0	.0	.0	4017.0	.0	.0	.0	.0	.0	.0	.0

INTERVALOS GENESICOS MEDIOS (DIAS) DIFERENCIADOS POR ORDEN DEL NACIMIENTO, SEGUN FILIACION DEL NACIDO, ESTADO CIVIL, EDAD CUMPLIDA Y AÑO DE NACIMIENTO DE LA MADRE {R/R} (CONT.)

		ORDEN DEL NACIMIENTO												
		TODOS LOS ORDENES	1 (*)	2	3	4	5	6	7	8	9	10 y más		
C) FUERA DEL MATRIMONIO														
TODOS LOS AÑOS		1861.4	-	1739.7	2139.8	2084.9	1995.6	1880.7	1660.5	1216.3	783.3			.0
Menos 15 1976 y post.		.0	-	.0	.0	.0	.0	.0	.0	.0	.0			.0
De	15 a 19	728.5	-	722.1	777.1	.0	.0	.0	.0	.0	.0			.0
	15 1976	.0	-	.0	.0	.0	.0	.0	.0	.0	.0			.0
	15 1975	.0	-	.0	.0	.0	.0	.0	.0	.0	.0			.0
	16 1975	.0	-	.0	.0	.0	.0	.0	.0	.0	.0			.0
	16 1974	234.5	-	234.5	.0	.0	.0	.0	.0	.0	.0			.0
	17 1974	523.3	-	523.3	.0	.0	.0	.0	.0	.0	.0			.0
	17 1973	385.4	-	373.9	466.0	.0	.0	.0	.0	.0	.0			.0
	18 1973	1058.3	-	936.5	2033.0	.0	.0	.0	.0	.0	.0			.0
	18 1972	586.3	-	599.1	445.0	.0	.0	.0	.0	.0	.0			.0
	19 1972	762.9	-	756.6	798.3	.0	.0	.0	.0	.0	.0			.0
	19 1971	847.0	-	893.6	551.7	.0	.0	.0	.0	.0	.0			.0
De	20 a 24	1134.4	-	1155.8	1048.9	1183.1	802.5	.0	.0	.0	.0			.0
	20 1971	781.2	-	803.1	662.6	.0	.0	.0	.0	.0	.0			.0
	20 1970	999.8	-	1049.3	801.9	.0	.0	.0	.0	.0	.0			.0
	21 1970	973.3	-	957.4	1230.0	1013.0	.0	.0	.0	.0	.0			.0
	21 1969	1060.3	-	1091.8	955.4	666.0	1100.0	.0	.0	.0	.0			.0
	22 1969	918.2	-	956.8	640.2	1187.0	.0	.0	.0	.0	.0			.0
	22 1968	1031.4	-	1065.9	861.1	981.0	.0	.0	.0	.0	.0			.0
	23 1968	1222.9	-	1276.4	1062.4	.0	.0	.0	.0	.0	.0			.0
	23 1967	1224.7	-	1266.3	1108.8	.0	505.0	.0	.0	.0	.0			.0
	24 1967	1308.4	-	1334.1	1189.0	1240.5	.0	.0	.0	.0	.0			.0
	24 1966	1482.3	-	1475.1	1556.0	1375.8	.0	.0	.0	.0	.0			.0
De	25 a 29	1607.8	-	1625.7	1677.1	1354.0	1223.7	1063.7	951.3	.0	474.0			.0
	25 1966	1415.2	-	1388.6	1617.2	857.3	1740.0	.0	.0	.0	.0			.0
	25 1965	1414.5	-	1406.2	1586.7	1258.3	771.0	.0	.0	.0	.0			.0
	26 1965	1549.8	-	1615.3	1503.2	1101.2	.0	.0	.0	.0	.0			.0
	26 1964	1560.2	-	1699.9	1257.8	864.5	1658.0	.0	.0	.0	474.0			.0
	27 1964	1513.8	-	1529.4	1550.4	1449.3	1827.0	874.0	655.0	.0	.0			.0
	27 1963	1762.9	-	1716.4	2288.4	1334.7	.0	.0	.0	.0	.0			.0
	28 1963	1378.8	-	1408.9	1267.7	1390.0	627.0	1289.0	.0	.0	.0			.0
	28 1962	1675.0	-	1754.3	1696.8	634.0	501.0	1028.0	624.0	.0	.0			.0
	29 1962	1843.3	-	1725.3	2044.2	2424.7	1234.0	.0	1575.0	.0	.0			.0
	29 1961	1936.0	-	2052.8	1840.0	1905.0	1421.0	.0	.0	.0	.0			.0
De	30 a 34	2046.8	-	2134.7	2042.8	1729.6	1589.1	1016.8	1270.5	986.5	948.0			.0
	30 1961	1818.5	-	2075.2	1270.9	1756.8	453.0	927.0	.0	.0	.0			.0
	30 1960	1853.5	-	1863.4	1654.6	2198.6	.0	.0	1580.0	.0	.0			.0
	31 1960	1653.8	-	1741.9	1641.2	999.6	2155.0	.0	.0	.0	.0			.0
	31 1959	2013.9	-	2179.1	2117.4	1294.3	1315.0	.0	.0	.0	684.0			.0
	32 1959	2118.2	-	2389.3	1842.3	1975.7	1319.0	.0	961.0	961.0	.0			.0
	32 1958	2116.8	-	2030.1	2467.4	1176.3	1339.0	.0	.0	.0	1212.0			.0
	33 1958	2453.5	-	2722.0	2254.6	1178.5	3095.0	1424.0	.0	.0	.0			.0
	33 1957	2331.0	-	2391.6	2260.2	3049.7	.0	701.0	.0	1012.0	.0			.0
	34 1957	2324.8	-	2239.9	2576.9	2048.3	3485.0	1015.0	.0	.0	.0			.0
	34 1956	1942.3	-	1953.9	2128.8	1927.5	707.5	.0	.0	.0	.0			.0
De	35 a 39	2661.3	-	2540.3	2906.2	2680.7	2531.3	2492.8	2387.3	1446.0	763.0			.0
	35 1956	2461.9	-	2382.8	2320.1	3287.2	2691.3	.0	.0	.0	.0			.0
	35 1955	2511.4	-	2670.5	2506.8	2091.8	915.0	3417.0	.0	1009.0	.0			.0
	36 1955	2425.5	-	2554.4	2200.1	2489.8	2155.3	.0	.0	.0	.0			.0
	36 1954	2817.8	-	2714.0	3290.1	2375.6	2389.0	.0	.0	1883.0	.0			.0
	37 1954	2449.5	-	2505.4	2743.5	2547.7	1882.0	.0	1322.3	.0	.0			.0
	37 1953	2901.8	-	2329.6	3919.9	2310.0	3901.5	.0	.0	.0	.0			.0
	38 1953	3463.9	-	3197.9	3848.7	3458.0	2675.7	.0	5582.0	.0	.0			.0
	38 1952	2368.7	-	2076.9	3087.8	2062.6	1370.0	1568.5	.0	.0	.0			.0
	39 1952	2597.8	-	2320.4	2796.5	3022.3	.0	.0	.0	.0	.0			.0
	39 1951	3100.9	-	2997.3	3330.4	3334.0	3859.0	.0	.0	.0	763.0			.0

INTERVALOS GENESICOS MEDIOS (DIAS) DIFERENCIADOS POR ORDEN DEL NACIMIENTO, SEGUN FILIACION DEL NACIDO, ESTADO CIVIL, EDAD CUMPLIDA Y AÑO DE NACIMIENTO DE LA MADRE {R/R} (CONT.)

		ORDEN DEL NACIMIENTO										
		TODOS LOS ORDENES	1 (*)	2	3	4	5	6	7	8	9	10 y más
C) FUERA DEL MATRIMONIO (CONCL.)												
De	40 a 44	3349.4	-	2881.5	4262.8	3418.4	2463.6	2291.5	1660.5	.0	.0	.0
	40 1951	3383.3	-	3108.5	3974.4	2939.3	2924.5	3144.0	.0	.0	.0	.0
	40 1950	3759.8	-	3108.8	5027.3	4970.0	789.0	703.0	.0	.0	.0	.0
	41 1950	3564.5	-	3804.5	3761.4	3766.5	2903.5	4850.0	772.0	.0	.0	.0
	41 1949	3412.8	-	3988.0	4120.5	1595.0	3938.0	3957.0	.0	.0	.0	.0
	42 1949	3300.4	-	861.0	3753.3	4834.0	.0	.0	.0	.0	.0	.0
	42 1948	2410.9	-	350.0	3475.3	2177.3	1663.0	.0	.0	.0	.0	.0
	43 1948	1702.4	-	474.0	3358.0	695.0	.0	827.0	.0	.0	.0	.0
	43 1947	2432.3	-	1401.7	7372.0	.0	.0	468.0	2549.0	.0	.0	.0
	44 1947	5339.8	-	4125.0	6343.0	6766.0	.0	.0	.0	.0	.0	.0
	44 1946	6294.0	-	.0	6294.0	.0	.0	.0	.0	.0	.0	.0
De	45 a 49	3040.3	-	1028.5	4583.0	4108.5	2007.0	2875.0	.0	.0	.0	.0
	45 1946	3164.3	-	730.0	.0	6756.0	2007.0	.0	.0	.0	.0	.0
	45 1945	3918.0	-	.0	3918.0	.0	.0	.0	.0	.0	.0	.0
	46 1945	3287.5	-	1327.0	5248.0	.0	.0	.0	.0	.0	.0	.0
	47 1944	2875.0	-	.0	.0	.0	.0	2875.0	.0	.0	.0	.0
	48 1943	1461.0	-	.0	.0	1461.0	.0	.0	.0	.0	.0	.0
C1) FUERA DEL MATRIMONIO DE MADRE CASADA												
TODOS LOS AÑOS		2304.1	-	2314.8	2367.5	2531.7	2325.7	750.5	.0	.0	.0	.0
De	15 a 19	.0	-	.0	.0	.0	.0	.0	.0	.0	.0	.0
	18 1972	.0	-	.0	.0	.0	.0	.0	.0	.0	.0	.0
	19 1972	.0	-	.0	.0	.0	.0	.0	.0	.0	.0	.0
De	20 a 24	1783.6	-	2052.5	1845.0	.0	.0	.0	.0	.0	.0	.0
	20 1970	.0	-	.0	.0	.0	.0	.0	.0	.0	.0	.0
	21 1970	109.0	-	.0	.0	.0	.0	.0	.0	.0	.0	.0
	21 1969	2161.0	-	2161.0	.0	.0	.0	.0	.0	.0	.0	.0
	22 1968	.0	-	.0	.0	.0	.0	.0	.0	.0	.0	.0
	23 1967	2081.0	-	2081.0	.0	.0	.0	.0	.0	.0	.0	.0
	24 1967	1845.0	-	.0	1845.0	.0	.0	.0	.0	.0	.0	.0
	24 1966	1997.3	-	1997.3	.0	.0	.0	.0	.0	.0	.0	.0
De	25 a 29	1909.3	-	2078.8	1885.8	1174.0	.0	874.0	.0	.0	.0	.0
	25 1966	1915.0	-	.0	1915.0	.0	.0	.0	.0	.0	.0	.0
	25 1965	946.0	-	832.0	.0	1174.0	.0	.0	.0	.0	.0	.0
	26 1965	1838.0	-	1782.5	1949.0	.0	.0	.0	.0	.0	.0	.0
	26 1964	2000.0	-	2682.7	976.0	.0	.0	.0	.0	.0	.0	.0
	27 1964	1388.0	-	1559.3	.0	.0	.0	874.0	.0	.0	.0	.0
	27 1963	1860.0	-	2851.0	1827.5	.0	.0	.0	.0	.0	.0	.0
	28 1963	1473.7	-	1328.5	1764.0	.0	.0	.0	.0	.0	.0	.0
	28 1962	2434.0	-	.0	2434.0	.0	.0	.0	.0	.0	.0	.0
	29 1962	2390.6	-	3021.0	2233.0	.0	.0	.0	.0	.0	.0	.0
	29 1961	2733.8	-	2733.8	.0	.0	.0	.0	.0	.0	.0	.0
De	30 a 34	2189.3	-	2179.9	2049.3	2591.9	1060.0	.0	.0	.0	.0	.0
	30 1961	1473.7	-	1473.7	.0	.0	.0	.0	.0	.0	.0	.0
	30 1960	1749.5	-	901.5	3048.0	2147.0	.0	.0	.0	.0	.0	.0
	31 1960	2321.1	-	2321.1	.0	.0	.0	.0	.0	.0	.0	.0
	31 1959	708.0	-	.0	791.0	542.0	.0	.0	.0	.0	.0	.0
	32 1959	3094.0	-	.0	.0	3094.0	.0	.0	.0	.0	.0	.0
	32 1958	3472.0	-	3875.0	3069.0	.0	.0	.0	.0	.0	.0	.0
	33 1958	2757.0	-	3563.0	2219.7	.0	.0	.0	.0	.0	.0	.0
	33 1957	2688.7	-	.0	636.0	3715.0	.0	.0	.0	.0	.0	.0
	34 1957	2565.0	-	.0	2861.0	1973.0	.0	.0	.0	.0	.0	.0
	34 1956	1812.3	-	1406.0	1826.0	2957.0	1060.0	.0	.0	.0	.0	.0

INTERVALOS GENESICOS MEDIOS (DIAS) DIFERENCIADOS POR ORDEN DEL NACIMIENTO, SEGUN FILIACION DEL NACIDO, ESTADO CIVIL, EDAD CUMPLIDA Y AÑO DE NACIMIENTO DE LA MADRE {R/R} (CONT.)

		ORDEN DEL NACIMIENTO										
		TODOS LOS ORDENES	1 (*)	2	3	4	5	6	7	8	9	10 y más
C1) FUERA DEL MATRIMONIO DE MADRE CASADA (CONCL.)												
De	35 a 39	2986.1	-	2897.1	3352.4	2805.0	1755.0	.0	.0	.0	.0	.0
	35 1956	2676.3	-	3474.0	2800.0	.0	1755.0	.0	.0	.0	.0	.0
	35 1955	3515.3	-	2934.5	4677.0	.0	.0	.0	.0	.0	.0	.0
	36 1955	1980.7	-	1930.7	1130.0	3832.0	.0	.0	.0	.0	.0	.0
	36 1954	5430.0	-	.0	5430.0	.0	.0	.0	.0	.0	.0	.0
	37 1954	3394.7	-	4203.0	.0	1778.0	.0	.0	.0	.0	.0	.0
	37 1953	1678.0	-	1678.0	.0	.0	.0	.0	.0	.0	.0	.0
	38 1953	6757.0	-	6757.0	.0	.0	.0	.0	.0	.0	.0	.0
	38 1952	3545.8	-	2867.5	4919.0	.0	.0	.0	.0	.0	.0	.0
	39 1952	2421.0	-	1461.0	3381.0	.0	.0	.0	.0	.0	.0	.0
	39 1951	3361.0	-	3361.0	.0	.0	.0	.0	.0	.0	.0	.0
De	40 a 44	2255.3	-	1835.5	2622.5	2922.0	4162.0	627.0	.0	.0	.0	.0
	40 1951	4162.0	-	.0	.0	.0	4162.0	.0	.0	.0	.0	.0
	40 1950	3419.0	-	.0	3419.0	.0	.0	.0	.0	.0	.0	.0
	41 1950	4780.0	-	4780.0	.0	.0	.0	.0	.0	.0	.0	.0
	42 1949	1791.7	-	627.0	1826.0	2922.0	.0	.0	.0	.0	.0	.0
	43 1948	550.5	-	474.0	.0	.0	.0	627.0	.0	.0	.0	.0
	43 1947	1461.0	-	1461.0	.0	.0	.0	.0	.0	.0	.0	.0
De	45 a 49	5248.0	-	.0	5248.0	.0	.0	.0	.0	.0	.0	.0
	46 1945	5248.0	-	.0	5248.0	.0	.0	.0	.0	.0	.0	.0
C2) FUERA DEL MATRIMONIO DE MADRE NO CASADA												
TODOS LOS AÑOS		1837.3	-	1714.6	2123.4	2051.4	1973.6	2022.0	1660.5	1216.3	783.3	.0
	Menos 15 1976 y post.	.0	-	.0	.0	.0	.0	.0	.0	.0	.0	.0
De	15 a 19	728.5	-	722.1	777.1	.0	.0	.0	.0	.0	.0	.0
	15 1976	.0	-	.0	.0	.0	.0	.0	.0	.0	.0	.0
	15 1975	.0	-	.0	.0	.0	.0	.0	.0	.0	.0	.0
	16 1975	.0	-	.0	.0	.0	.0	.0	.0	.0	.0	.0
	16 1974	234.5	-	234.5	.0	.0	.0	.0	.0	.0	.0	.0
	17 1974	523.3	-	523.3	.0	.0	.0	.0	.0	.0	.0	.0
	17 1973	385.4	-	373.9	466.0	.0	.0	.0	.0	.0	.0	.0
	18 1973	1058.3	-	936.5	2033.0	.0	.0	.0	.0	.0	.0	.0
	18 1972	586.3	-	599.1	445.0	.0	.0	.0	.0	.0	.0	.0
	19 1972	762.9	-	756.8	798.3	.0	.0	.0	.0	.0	.0	.0
	19 1971	847.0	-	893.6	551.7	.0	.0	.0	.0	.0	.0	.0
De	20 a 24	1121.7	-	1139.5	1037.3	1183.1	802.5	.0	.0	.0	.0	.0
	20 1971	781.2	-	803.1	662.6	.0	.0	.0	.0	.0	.0	.0
	20 1970	999.8	-	1049.3	801.9	.0	.0	.0	.0	.0	.0	.0
	21 1970	998.0	-	957.4	1230.0	1013.0	.0	.0	.0	.0	.0	.0
	21 1969	1028.0	-	1052.1	955.4	666.0	1100.0	.0	.0	.0	.0	.0
	22 1969	918.2	-	956.8	640.2	1187.0	.0	.0	.0	.0	.0	.0
	22 1968	1031.4	-	1065.9	861.1	981.0	.0	.0	.0	.0	.0	.0
	23 1968	1222.9	-	1276.4	1062.4	.0	.0	.0	.0	.0	.0	.0
	23 1967	1180.7	-	1215.3	1108.8	.0	505.0	.0	.0	.0	.0	.0
	24 1967	1299.0	-	1334.1	1107.0	1240.5	.0	.0	.0	.0	.0	.0
	24 1966	1453.7	-	1435.9	1556.0	1375.8	.0	.0	.0	.0	.0	.0
De	25 a 29	1591.5	-	1608.2	1653.5	1359.5	1223.7	1158.5	951.3	.0	474.0	.0
	25 1966	1399.4	-	1388.6	1563.1	857.3	1740.0	.0	.0	.0	.0	.0
	25 1965	1445.7	-	1442.1	1586.7	1286.3	771.0	.0	.0	.0	.0	.0
	26 1965	1536.1	-	1608.1	1458.6	1101.2	.0	.0	.0	.0	.0	.0
	26 1964	1519.4	-	1626.2	1314.2	864.5	1658.0	.0	.0	.0	474.0	.0
	27 1964	1519.1	-	1528.1	1550.4	1449.3	1827.0	.0	655.0	.0	.0	.0
	27 1963	1755.6	-	1690.7	2442.0	1334.7	.0	.0	.0	.0	.0	.0
	28 1963	1374.1	-	1412.1	1185.0	1390.0	627.0	1289.0	.0	.0	.0	.0
	28 1962	1662.5	-	1754.3	1629.7	634.0	501.0	1028.0	624.0	.0	.0	.0
	29 1962	1803.1	-	1694.4	2006.4	2424.7	1234.0	.0	1575.0	.0	.0	.0
	29 1961	1886.1	-	1990.9	1640.0	1905.0	1421.0	.0	.0	.0	.0	.0

INTERVALOS GENESICOS MEDIOS (DIAS) DIFERENCIADOS POR ORDEN DEL NACIMIENTO, SEGUN FILIACION DEL NACIDO, ESTADO CIVIL, EDAD CUMPLIDA Y AÑO DE NACIMIENTO DE LA MADRE {R/R} (CONCL.)

		ORDEN DEL NACIMIENTO										
		TODOS LOS ORDENES	1 (*)	2	3	4	5	6	7	8	9	10 y más
C2) FUERA DEL MATRIMONIO DE MADRE NO CASADA (CONCL.)												
De	30 a 34	2038.0	-	2132.6	2042.3	1595.5	1647.9	1016.8	1270.5	986.5	948.0	.0
	30 1961	1835.5	-	2121.4	1270.9	1756.8	453.0	927.0	.0	.0	.0	.0
	30 1960	1860.2	-	1908.1	1538.5	2207.2	.0	.0	1580.0	.0	.0	.0
	31 1960	1586.1	-	1645.4	1641.2	999.6	2155.0	.0	.0	.0	.0	.0
	31 1959	2085.2	-	2179.1	2294.3	1444.8	1315.0	.0	.0	.0	684.0	.0
	32 1959	2101.7	-	2389.3	1842.3	1851.4	1319.0	.0	961.0	961.0	.0	.0
	32 1958	2073.1	-	1978.9	2438.8	1176.3	1339.0	.0	.0	.0	1212.0	.0
	33 1958	2427.3	-	2672.5	2260.4	1178.5	3095.0	1424.0	.0	.0	.0	.0
	33 1957	2310.4	-	2391.6	2361.7	1719.0	.0	701.0	.0	1012.0	.0	.0
	34 1957	2309.2	-	2239.9	2529.5	2086.0	3485.0	1015.0	.0	.0	.0	.0
	34 1956	1955.6	-	1976.7	2156.3	1584.3	355.0	.0	.0	.0	.0	.0
De	35 a 39	2634.6	-	2502.9	2877.5	2674.7	2576.9	2492.8	2387.3	1446.0	763.0	.0
	35 1956	2449.0	-	2337.3	2294.8	3287.2	3159.5	.0	.0	.0	.0	.0
	35 1955	2427.8	-	2639.4	2309.5	2091.8	915.0	3417.0	.0	1009.0	.0	.0
	36 1955	2482.2	-	2623.7	2364.8	2154.3	2155.3	.0	.0	.0	.0	.0
	36 1954	2757.0	-	2714.0	3125.5	2375.6	2389.0	.0	.0	1883.0	.0	.0
	37 1954	2363.5	-	2293.3	2743.5	2701.6	1882.0	.0	1322.3	.0	.0	.0
	37 1953	3013.0	-	2438.2	3919.9	2310.0	3901.5	.0	.0	.0	101.0	.0
	38 1953	3348.3	-	2874.4	3848.7	3458.0	2675.7	.0	5582.0	.0	.0	.0
	38 1952	2187.7	-	1918.8	2858.9	2062.6	1370.0	1568.5	.0	.0	.0	.0
	39 1952	2610.9	-	2386.5	2738.1	3022.3	.0	.0	.0	.0	.0	.0
	39 1951	3070.4	-	2851.8	3330.4	3334.0	3859.0	.0	.0	.0	763.0	.0
De	40 a 44	3461.3	-	3036.4	4368.6	3449.4	2221.0	2624.4	1660.5	.0	.0	.0
	40 1951	3340.1	-	3108.5	3974.4	2939.3	1687.0	3144.0	.0	.0	.0	.0
	40 1950	3778.7	-	3108.8	5349.0	4970.0	789.0	703.0	.0	.0	.0	.0
	41 1950	3488.5	-	3609.4	3761.4	3766.5	2903.5	4850.0	772.0	.0	.0	.0
	41 1949	3412.8	-	3988.0	4120.5	1595.0	3938.0	3957.0	.0	.0	.0	.0
	42 1949	4205.6	-	1095.0	4395.7	6746.0	.0	.0	.0	.0	.0	.0
	42 1948	2410.9	-	350.0	3475.3	2177.3	1663.0	.0	.0	.0	.0	.0
	43 1948	2470.3	-	.0	3358.0	695.0	.0	.0	.0	.0	.0	.0
	43 1947	2626.6	-	1372.0	7372.0	.0	.0	468.0	2549.0	.0	.0	.0
	44 1947	5339.8	-	4125.0	6343.0	6766.0	.0	.0	.0	.0	.0	.0
	44 1946	6294.0	-	.0	6294.0	.0	.0	.0	.0	.0	.0	.0
De	45 a 49	2724.9	-	1028.5	3918.0	4108.5	2007.0	2875.0	.0	.0	.0	.0
	45 1946	3164.3	-	730.0	.0	6756.0	2007.0	.0	.0	.0	.0	.0
	45 1945	3918.0	-	.0	3918.0	.0	.0	.0	.0	.0	.0	.0
	46 1945	1327.0	-	1327.0	.0	.0	.0	.0	.0	.0	.0	.0
	47 1944	2875.0	-	.0	.0	.0	.0	2875.0	.0	.0	.0	.0
	48 1943	1461.0	-	.0	.0	1461.0	.0	.0	.0	.0	.0	.0

(*) No se puede calcular el intervalo genésico para los nacidos de orden 1, fuera del matrimonio, debido a su propia definición (ver 3.4.1.).

INTERVALOS GENESICOS MEDIOS (DIAS) DIFERENCIADOS POR ORDEN DEL NACIMIENTO, SEGUN FILIACION DEL NACIDO, ESTADO CIVIL Y PROFESION DE LA MADRE {R/R}

	ORDEN DEL NACIMIENTO										
	TODOS LOS ORDENES	1 (*)	2	3	4	5	6	7	8	9	10 y más
PROFESION DE LA MADRE											
A) TODOS LOS NACIDOS											
TOTAL	1379.5	896.2	1655.0	2175.1	2220.9	1900.8	1732.8	1569.4	1431.0	1149.2	838.0
Profesionales, técnicos/similar	1214.7	970.3	1413.9	1719.1	1707.2	1445.1	1196.4	1159.6	1255.0	1969.0	489.0
Directivos y gerentes	1543.0	1049.2	1741.7	2178.0	3210.3	.0	1104.0	.0	.0	.0	.0
Personal administrativo	1338.9	1002.6	1701.2	2036.7	2140.3	1740.0	1399.3	919.2	1099.0	1099.0	760.0
Comerciantes y vendedoras	1275.2	835.3	1817.8	2504.8	2219.7	1834.7	.0	.0	.0	684.0	.0
Personal de los servicios	1388.0	860.8	1848.2	2404.9	2947.8	2145.3	2434.4	1482.0	.0	.0	.0
Agricultoras, ganaderas	1054.1	717.7	1778.2	836.5	2809.0	.0	.0	.0	.0	.0	.0
Trabajadoras de producción	1446.9	921.7	1944.2	2321.5	2508.6	1316.2	.0	.0	.0	.0	.0
Profesionales Fuerzas Armadas	1040.3	545.3	1404.7	1781.4	2055.5	.0	.0	.0	.0	.0	.0
Estudiantes	716.0	480.4	1276.0	1130.9	525.0	2442.0	.0	.0	.0	.0	.0
Labores de su hogar	1499.6	807.1	1684.4	2305.3	2279.6	2004.4	1805.5	1708.2	1476.1	1062.7	885.4
Jubiladas, retiradas, pensionistas	2865.7	2620.5	2848.3	3014.3	.0	.0	.0	.0	.0	.0	.0
Personal no clasific. actividad	1285.2	732.7	1749.4	2391.8	2953.0	1000.0	.0	.0	.0	.0	.0
B) DENTRO DEL MATRIMONIO											
TOTAL	1355.0	896.1	1647.8	2179.7	2241.6	1884.6	1709.9	1549.4	1466.8	1261.8	838.0
Profesionales, técnicos/similar	1196.7	970.3	1397.8	1677.0	1662.3	1445.1	1081.2	1192.7	1353.0	1969.0	489.0
Directivos y gerentes	1506.7	1049.2	1646.0	2576.0	3210.3	.0	1104.0	.0	.0	.0	.0
Personal administrativo	1318.5	1002.6	1685.2	2008.8	2170.2	1544.0	1399.3	919.2	1099.0	1099.0	760.0
Comerciantes y vendedoras	1248.2	835.3	1833.4	2541.7	2324.7	1739.0	.0	.0	.0	.0	.0
Personal de los servicios	1312.0	860.8	1803.5	2353.9	2701.9	2482.8	2434.4	1964.0	.0	.0	.0
Agricultoras, ganaderas	1057.2	717.7	2018.1	553.0	2809.0	.0	.0	.0	.0	.0	.0
Trabajadoras de producción	1416.9	921.7	1927.4	2432.0	2649.4	1148.4	.0	.0	.0	.0	.0
Profesionales Fuerzas Armadas	947.3	545.3	1404.7	1462.5	2575.0	.0	.0	.0	.0	.0	.0
Estudiantes	696.2	480.4	1340.6	1146.5	525.0	2442.0	.0	.0	.0	.0	.0
Labores de su hogar	1480.8	806.7	1689.7	2335.2	2327.4	2014.4	1805.4	1677.7	1502.3	1136.6	885.4
Jubiladas, retiradas, pensionistas	2774.8	2620.5	2645.0	3014.3	.0	.0	.0	.0	.0	.0	.0
Personal no clasific. actividad	1268.2	737.4	1789.2	2427.2	2944.0	1000.0	.0	.0	.0	.0	.0
C) FUERA DEL MATRIMONIO											
TOTAL	1861.4	-	1739.7	2139.8	2084.9	1995.6	1880.7	1660.5	1216.3	783.3	.0
Profesionales, técnicos/similar	1884.0	-	1743.4	2221.3	2076.4	.0	3156.0	961.0	961.0	.0	.0
Directivos y gerentes	2063.3	-	2603.0	984.0	.0	.0	.0	.0	.0	.0	.0
Personal administrativo	2048.7	-	1971.4	2297.8	1898.5	4876.0	.0	.0	.0	.0	.0
Comerciantes y vendedoras	1810.9	-	1686.1	2298.6	1869.5	2169.5	.0	.0	.0	684.0	.0
Personal de los servicios	2273.8	-	2099.4	2558.0	4353.0	1132.5	.0	1241.0	.0	.0	.0
Agricultoras, ganaderas	1029.3	-	938.5	1120.0	.0	.0	.0	.0	.0	.0	.0
Trabajadoras de producción	2054.9	-	2146.3	1805.8	2133.2	2155.0	.0	.0	.0	.0	.0
Profesionales Fuerzas Armadas	2296.5	-	.0	3057.0	1536.0	.0	.0	.0	.0	.0	.0
Estudiantes	1026.8	-	1022.0	1064.8	.0	.0	.0	.0	.0	.0	.0
Labores de su hogar	1774.7	-	1626.9	2068.6	1964.4	1956.0	1805.7	1852.8	1301.3	816.3	.0
Jubiladas, retiradas, pensionistas	3865.0	-	3865.0	.0	.0	.0	.0	.0	.0	.0	.0
Personal no clasific. actividad	1520.6	-	1497.7	1826.0	2971.0	.0	.0	.0	.0	.0	.0
C1) FUERA DEL MATRIMONIO DE MADRES CASADAS											
TOTAL	2304.1	-	2314.8	2367.5	2531.7	2325.7	750.5	.0	.0	.0	.0
Profesionales, técnicos/similar	2195.7	-	2123.2	1999.8	2805.0	.0	.0	.0	.0	.0	.0
Personal administrativo	2724.2	-	2491.2	3110.2	1973.0	.0	.0	.0	.0	.0	.0
Comerciantes y vendedoras	1938.0	-	.0	1938.0	.0	.0	.0	.0	.0	.0	.0
Personal de los servicios	2722.6	-	2772.7	2555.7	.0	.0	.0	.0	.0	.0	.0
Trabajadoras de producción	3281.0	-	3281.0	.0	.0	.0	.0	.0	.0	.0	.0
Estudiantes	1666.0	-	.0	1666.0	.0	.0	.0	.0	.0	.0	.0
Labores de su hogar	2038.3	-	1980.7	1958.7	2533.3	2325.7	750.5	.0	.0	.0	.0
Personal no clasific. actividad	419.5	-	730.0	.0	.0	.0	.0	.0	.0	.0	.0

INTERVALOS GENESICOS MEDIOS (DIAS) DIFERENCIADOS POR ORDEN DEL NACIMIENTO, SEGUN FILIACION DEL NACIDO, ESTADO CIVIL Y PROFESION DE LA MADRE {R/R} (CONCL.)

	ORDEN DEL NACIMIENTO										
	TODOS LOS ORDENES	1 (*)	2	3	4	5	6	7	8	9	10 y más
C2) FUERA DEL MATRIMONIO DE MADRES NO CASADAS											
TOTAL	1837.3	-	1714.6	2123.4	2051.4	1973.6	2022.0	1660.5	1216.3	783.3	.0
Profesionales, técnicos/similar	1868.2	-	1729.3	2236.9	1985.3	.0	3156.0	961.0	961.0	.0	.0
Directivos y gerentes	2063.3	-	2603.0	984.0	.0	.0	.0	.0	.0	.0	.0
Personal administrativo	1968.8	-	1926.6	2090.0	1891.0	4876.0	.0	.0	.0	.0	.0
Comerciantes y vendedoras	1809.5	-	1686.1	2321.1	1869.5	2169.5	.0	.0	.0	684.0	.0
Personal de los servicios	2242.8	-	2047.6	2558.2	4353.0	1132.5	.0	1241.0	.0	.0	.0
Agricultoras, ganaderas	1029.3	-	938.5	1120.0	.0	.0	.0	.0	.0	.0	.0
Trabajadoras de producción	1989.5	-	2049.7	1805.8	2133.2	2155.0	.0	.0	.0	.0	.0
Profesionales Fuerzas Armadas	2296.5	-	.0	3057.0	1536.0	.0	.0	.0	.0	.0	.0
Estudiantes	1008.5	-	1022.0	864.3	.0	.0	.0	.0	.0	.0	.0
Labores de su hogar	1762.9	-	1615.4	2074.2	1918.9	1927.6	1946.4	1852.8	1301.3	816.3	.0
Jubiladas, retiradas, pensionistas	3865.0	-	3865.0	.0	.0	.0	.0	.0	.0	.0	.0
Personal no clasific. actividad	1658.3	-	1552.5	1826.0	2971.0	.0	.0	.0	.0	.0	.0

(*) No se puede calcular el intervalo genésico para los nacidos de orden 1, fuera del matrimonio, debido a su propia definición (ver 3.4.1.).

NACIDOS VIVOS DE MADRES RESIDENTES, CLASIFICADOS POR GRUPOS DE GENERACIONES DE LA MADRE, SEGUN FILIACION DEL NACIDO, ESTADO CIVIL Y PROFESION DE LA MADRE {R/R}

	GRUPOS DE GENERACIONES DE LA MADRE								
	TODOS LAS GENERACIONES	1971 y posteriores	1970-1966	1965-1961	1960-1956	1955-1951	1950-1946	1945-1941	1940-1936
PROFESION DE LA MADRE									
A) TODOS LOS NACIDOS									
TOTAL	49293	1880	7797	19869	14615	4356	755	20	1
Profesionales, técnicos/similar	9970	19	481	4000	4196	1147	123	3	1
Directivos y gerentes	100	1	6	31	42	16	2	2	0
Personal administrativo	9634	89	1020	4258	3292	865	109	1	0
Comerciantes y vendedoras	2119	92	389	925	564	132	16	1	0
Personal de los servicios	2892	122	616	1159	744	198	53	0	0
Agricultoras, ganaderas	43	4	15	15	6	3	0	0	0
Trabajadoras de producción	1820	51	252	713	608	169	26	1	0
Profesionales Fuerzas Armadas	35	3	11	13	5	2	1	0	0
Estudiantes	886	228	341	259	51	7	0	0	0
Labores de su hogar	21473	1259	4594	8367	5025	1793	423	12	0
Jubiladas, retiradas, pensionistas	15	0	0	3	9	2	1	0	0
Personal no clasific. actividad	306	12	72	126	73	22	1	0	0
B) DENTRO DEL MATRIMONIO									
TOTAL	43685	904	6381	18368	13511	3855	652	13	1
Profesionales, técnicos/similar	9268	10	426	3769	3932	1023	105	2	1
Directivos y gerentes	86	1	5	26	37	14	2	1	0
Personal administrativo	8850	56	860	4004	3062	771	96	1	0
Comerciantes y vendedoras	1824	42	299	849	506	115	12	1	0
Personal de los servicios	2343	53	474	995	630	154	37	0	0
Agricultoras, ganaderas	32	1	11	13	6	1	0	0	0
Trabajadoras de producción	1602	27	212	663	543	136	21	0	0
Profesionales Fuerzas Armadas	27	1	9	11	3	2	1	0	0
Estudiantes	564	72	224	217	46	5	0	0	0
Labores de su hogar	18830	635	3808	7711	4676	1616	376	8	0
Jubiladas, retiradas, pensionistas	11	0	0	2	6	2	1	0	0
Personal no clasific. actividad	248	6	53	108	64	16	1	0	0
C) FUERA DEL MATRIMONIO									
TOTAL	5608	976	1416	1501	1104	501	103	7	0
Profesionales, técnicos/similar	702	9	55	231	264	124	18	1	0
Directivos y gerentes	14	0	1	5	5	2	0	1	0
Personal administrativo	784	33	160	254	230	94	13	0	0
Comerciantes y vendedoras	295	50	90	76	58	17	4	0	0
Personal de los servicios	549	69	142	164	114	44	16	0	0
Agricultoras, ganaderas	11	3	4	2	0	2	0	0	0
Trabajadoras de producción	218	24	40	50	65	33	5	1	0
Profesionales Fuerzas Armadas	8	2	2	2	2	0	0	0	0
Estudiantes	322	156	117	42	5	2	0	0	0
Labores de su hogar	2643	624	786	656	349	177	47	4	0
Jubiladas, retiradas, pensionistas	4	0	0	1	3	0	0	0	0
Personal no clasific. actividad	58	6	19	18	9	6	0	0	0
C1) FUERA DEL MATRIMONIO DE MADRES CASADAS									
TOTAL	146	2	16	46	43	29	9	1	0
Profesionales, técnicos/similar	17	0	1	4	5	7	0	0	0
Personal administrativo	34	0	1	10	13	6	4	0	0
Comerciantes y vendedoras	5	0	0	3	1	0	1	0	0
Personal de los servicios	20	1	4	7	3	5	0	0	0
Trabajadoras de producción	6	0	0	1	1	4	0	0	0
Estudiantes	2	0	2	0	0	0	0	0	0
Labores de su hogar	60	1	7	21	20	6	4	1	0
Personal no clasific. actividad	2	0	1	0	0	1	0	0	0

NACIDOS VIVOS DE MADRES RESIDENTES, CLASIFICADOS POR GRUPOS DE GENERACIONES DE LA MADRE, SEGUN FILIACION DEL NACIDO, ESTADO CIVIL Y PROFESION DE LA MADRE {R/R} (CONCL.)

	GRUPOS DE GENERACIONES DE LA MADRE								
	TODAS LAS GENERACIONES	1971 y posteriores	1970-1966	1965-1961	1960-1956	1955-1951	1950-1946	1945-1941	1940-1936
C2) FUERA DEL MATRIMONIO DE MADRES NO CASADAS									
TOTAL	5462	974	1400	1455	1061	472	94	6	0
Profesionales, técnicos/similar	685	9	54	227	259	117	18	1	0
Directivos y gerentes	14	0	1	5	5	2	0	1	0
Personal administrativo	750	33	159	244	217	88	9	0	0
Comerciantes y vendedoras	290	50	90	73	57	17	3	0	0
Personal de los servicios	529	68	138	157	111	39	16	0	0
Agricultoras, ganaderas	11	3	4	2	0	2	0	0	0
Trabajadoras de producción	212	24	40	49	64	29	5	1	0
Profesionales Fuerzas Armadas	8	2	2	2	2	0	0	0	0
Estudiantes	320	156	115	42	5	2	0	0	0
Labores de su hogar	2583	623	779	635	329	171	43	3	0
Jubiladas, retiradas, pensionistas	4	0	0	1	3	0	0	0	0
Personal no clasific. actividad	56	6	18	18	9	5	0	0	0

NACIDOS VIVOS DE MADRES RESIDENTES, CLASIFICADOS POR TIEMPO DE GESTACION, SEGUN MUNICIPIOS, ESTRATOS DE POBLACION Y AMBITOS GEOGRAFICOS DE RESIDENCIA DE LA MADRE {R/R}

	TIEMPO DE GESTACION (SEMANAS)						
	TODOS LOS TIEMPOS	Menos de 28	De 28 a 31	De 32 a 36	De 37 a 41	De 42 y más	No consta
TOTAL RESIDENTES EN LA CM	49293	59	154	2604	27829	1624	17023
MUNICIPIOS							
Acebeda (La)	1	0	0	0	1	0	0
Ajalvir	23	0	0	2	11	0	10
Alameda del Valle	1	0	0	0	1	0	0
Alamo (El)	28	0	0	1	14	1	12
Alcalá de Henares	1839	2	5	100	814	52	866
Alcobendas	876	1	2	56	604	30	183
Alcorcón	955	1	2	49	501	26	376
Aldea del Fresno	10	0	0	1	2	1	6
Algete	177	1	1	11	116	5	43
Alpedrete	64	0	0	0	35	1	28
Ambite	2	0	0	0	1	0	1
Anchuelo	5	0	0	1	2	0	2
Aranjuez	358	1	2	15	193	24	123
Arganda del Rey	340	0	0	16	160	7	157
Arroyomolinos	16	0	0	1	6	4	5
Becerril de la Sierra	33	0	1	0	23	1	8
Belmonte de Tajo	14	0	0	0	4	0	10
Berrueco (El)	2	0	0	0	1	0	1
Boadilla del Monte	186	0	0	7	127	4	48
Boalo (El)	24	0	0	0	18	2	4
Braojos	1	0	0	0	1	0	0
Brea de Tajo	6	0	0	0	3	0	3
Brunete	31	0	0	1	17	0	13
Buitrago del Lozoya	15	0	0	0	10	0	5
Bustarviejo	11	0	0	0	9	0	2
Cabanillas de la Sierra	2	0	0	0	2	0	0
Cabrera (La)	9	0	0	2	4	2	1
Cadalso de los Vidrios	18	0	0	1	6	1	10
Camarma de Esteruelas	32	0	0	0	14	1	17
Campo Real	24	0	0	0	9	2	13
Canencia	3	0	0	0	2	0	1
Carabaña	11	0	0	2	4	0	5
Casarrubuelos	9	0	0	0	2	0	7
Cenicientos	14	0	0	1	6	1	6
Cercedilla	62	0	1	4	33	1	23
Cervera de Buitrago	1	0	0	0	1	0	0
Ciempozuelos	128	0	1	8	75	4	40
Cobefía	28	0	0	0	18	2	8
Colmenar de Oreja	76	0	0	2	21	1	52
Colmenar del Arroyo	4	0	0	1	0	0	3
Colmenar Viejo	611	1	0	33	439	20	118
Colmenarejo	36	0	0	3	20	1	12
Collado-Mediano	40	0	0	3	25	0	12
Collado Villalba	459	0	1	33	272	22	131
Corpa	2	0	0	0	0	0	2
Coslada	942	0	8	36	511	22	367
Cubas	9	0	0	1	6	0	2
Chapinería	12	0	0	1	6	0	5
Chinchón	38	0	1	3	10	2	22
Daganzo de Arriba	18	0	0	1	9	0	8
Escorial (El)	108	0	0	3	35	3	67
Estremera	9	0	0	0	4	0	5
Fresnedillas	4	0	0	1	0	0	3
Fuenlabrada	2321	4	8	114	846	73	1276
Fuente el Saz de Jarama	40	0	0	2	29	1	8
Fuentidueña de Tajo	18	0	0	1	7	0	10
Galapagar	176	0	0	8	100	6	62
Garganta de los Montes	4	0	0	0	2	0	2
Gascones	1	0	0	0	0	0	1
Getafe	1207	0	7	57	592	50	501
Gríñón	28	0	0	1	14	1	12

NACIDOS VIVOS DE MADRES RESIDENTES, CLASIFICADOS POR TIEMPO DE GESTACION, SEGUN MUNICIPIOS, ESTRATOS DE POBLACION Y AMBITOS GEOGRAFICOS DE RESIDENCIA DE LA MADRE {R/R} (CONT.)

	TIEMPO DE GESTACION (SEMANAS)						No consta
	TODOS LOS TIEMPOS	Menos de 28	De 28 a 31	De 32 a 36	De 37 a 41	De 42 y más	
MUNICIPIOS (CONT.)							
Guadalix de la Sierra	17	0	0	1	11	1	4
Guadarrama	88	0	0	5	42	4	37
Horcajo de la Sierra	2	0	0	1	0	0	1
Horcajuelo de la Sierra	1	0	0	0	1	0	0
Hoyo de Manzanares	77	0	1	4	51	1	20
Humanes de Madrid	153	0	0	5	50	4	94
Leganés	1590	2	3	71	613	50	851
Loeches	26	0	0	1	8	0	17
Lozoya	3	0	0	0	2	0	1
Lozoyuela-Navas-Sieteiglesias	4	0	0	0	2	0	2
Madrid	26467	34	82	1452	16390	918	7591
Majadahonda	398	0	1	21	278	12	86
Manzanares el Real	28	0	0	3	15	1	9
Meco	96	0	1	4	48	3	40
Mejorada del Campo	189	0	0	9	97	5	78
Miraflores de la Sierra	32	1	0	2	19	0	10
Molar (El)	31	0	1	2	20	2	6
Molinos (Los)	28	0	0	2	17	0	9
Montejo de la Sierra	2	0	0	0	1	0	1
Moraleja de Enmedio	13	0	0	0	4	0	9
Moralzarzal	25	0	0	1	20	0	4
Morata de Tajuña	65	0	0	0	31	2	32
Móstoles	2133	2	3	112	898	46	1072
Navacerrada	13	0	0	0	7	1	5
Navalafuente	3	0	0	0	2	0	1
Navalagamella	9	0	0	0	4	0	5
Navalcarnero	115	0	0	3	40	1	71
Navas del Rey	14	0	1	1	6	0	6
Nuevo Baztán	11	0	0	0	7	0	4
Olmeda de las Fuentes	1	0	0	0	1	0	0
Orusco	8	0	0	0	4	1	3
Paracuellos de Jarama	49	1	0	1	37	2	8
Paría	609	1	0	34	288	22	264
Patones	1	0	0	0	1	0	0
Pedrezuela	5	0	0	0	1	0	4
Pelayos de la Presa	6	0	0	0	4	1	1
Perales de Tajuña	19	0	0	1	5	0	13
Pezuela de las Torres	4	0	0	0	3	0	1
Pinto	272	0	0	10	108	11	143
Piñuecar	1	0	0	0	1	0	0
Pozuelo de Alarcón	527	0	4	33	355	14	121
Pozuelo del Rey	3	0	0	0	1	1	1
Puentes Viejas	4	0	0	1	3	0	0
Quijorna	6	0	0	0	4	0	2
Rascafría	8	0	0	1	5	0	2
Redueña	1	0	0	0	1	0	0
Ribatejada	3	0	0	0	2	0	1
Rivas-Vaciamadrid	334	1	1	13	217	14	88
Robledo de Chaveía	18	0	0	1	3	0	14
Rozas de Madrid (Las)	561	3	2	38	354	11	153
Rozas de Puerto Real	1	0	0	0	0	0	1
San Agustín de Guadalix	63	0	0	2	46	0	15
San Fernando de Henares	408	0	1	22	195	16	174
San Lorenzo del Escorial	95	0	0	4	21	3	67
San Martín de la Vega	94	0	0	7	54	2	31
San Martín de Valdeiglesias	57	0	0	3	32	3	19
San Sebastián de los Reyes	683	1	4	35	481	29	133
Santa María de la Alameda	7	0	0	0	2	0	5
Santorcaz	7	0	0	0	3	0	4
Santos de la Humosa (Los)	6	0	0	0	2	0	4
Serranillos del Valle	1	0	0	0	0	0	1
Sevilla la Nueva	10	0	0	1	2	2	5
Soto del Real	37	0	0	0	25	1	11
Talamanca de Jarama	12	0	0	0	8	1	3

NACIDOS VIVOS DE MADRES RESIDENTES, CLASIFICADOS POR TIEMPO DE GESTACION, SEGUN MUNICIPIOS, ESTRATOS DE POBLACION Y AMBITOS GEOGRAFICOS DE RESIDENCIA DE LA MADRE {R/R} (CONT.)

	TIEMPO DE GESTACION (SEMANAS)						No consta
	TODO LOS TIEMPOS	Menos de 28	De 28 a 31	De 32 a 36	De 37 a 41	De 42 y más	
MUNICIPIOS (CONCL.)							
Tielmes	27	0	0	1	6	1	19
Titulcia	4	0	0	0	3	0	1
Torrejón de Ardoz	1020	1	8	61	446	28	476
Torrejón de la Calzada	25	0	0	0	9	0	16
Torrejón de Velasco	18	0	1	2	7	2	6
Torrelaguna	23	0	0	0	16	0	7
Torrelodones	113	0	0	12	76	1	24
Torres de la Alameda	40	0	0	2	14	0	24
Tres Cantos	93	0	0	2	75	1	15
Valdaracete	9	0	0	0	0	0	9
Valdeavero	8	0	0	1	4	0	3
Valdeaguna	4	0	0	0	1	0	3
Valdemanco	2	0	0	0	2	0	0
Valdemaqueda	4	0	0	1	0	0	3
Valdemorillo	33	0	0	1	21	1	10
Valdemoro	214	0	2	3	128	10	71
Valdeolmos	9	0	0	2	6	0	1
Valdepiélagos	3	0	0	0	2	0	1
Valdetorres de Jarama	21	0	0	2	11	1	7
Valdilecha	27	1	0	0	13	0	13
Valverde de Alcalá	3	0	0	0	0	0	3
Velilla de San Antonio	43	0	0	2	14	0	27
Vellón (EI)	8	0	0	0	6	1	1
Venturada	3	0	0	0	3	0	0
Villa del Prado	48	0	0	1	12	2	33
Villaconejos	39	0	0	2	19	2	16
Villalbilla	22	0	0	0	11	0	11
Villamanrique de Tajo	6	0	0	0	1	0	5
Villamanta	8	0	0	0	2	0	6
Villamantilla	3	0	0	0	1	0	2
Villanueva de la Cañada	66	0	0	6	40	4	16
Villanueva de Perales	5	0	0	0	0	1	4
Villanueva del Pardillo	41	0	0	2	30	1	8
Villar del Olmo	6	0	0	0	3	0	3
Villarejo de Salvanés	78	0	0	6	19	2	51
Villaviciosa de Odón	133	0	0	4	73	7	49
Villavieja del Lozoya	3	0	0	1	2	0	0
Zarzalejo	5	0	0	0	2	0	3
ESTRATOS DE POBLACION							
Menos de 101	3	0	0	0	3	0	0
De 101 a 500	105	0	0	6	51	2	46
De 501 a 1.000	137	0	0	4	59	3	71
De 1.001 a 2.000	566	1	3	24	265	23	250
De 2.001 a 5.000	1312	2	5	63	703	33	506
De 5.001 a 10.000	1025	0	0	49	462	29	485
De 10.001 a 20.000	1569	2	5	60	948	51	503
De 20.001 a 50.000	3934	5	11	221	2354	137	1206
De 50.001 a 100.000	4130	4	20	222	2330	131	1423
De 100.001 a 200.000	10045	11	28	503	4264	297	4942
Más de 200.000	26467	34	82	1452	16390	918	7591
AMBITOS GEOGRAFICOS							
Area Metropolitana	44584	55	139	2381	25440	1468	15101
Madrid	26467	34	82	1452	16390	918	7591
Corona Metropolitana	18117	21	57	929	9050	550	7510
Norte	2263	3	6	126	1599	80	449
Sur	9087	10	23	447	3846	278	4483
Este	4824	5	21	244	2331	139	2084
Oeste	1943	3	7	112	1274	53	494
Municipios no metropolitanos	4709	4	15	223	2389	156	1922

NACIDOS VIVOS DE MADRES RESIDENTES, CLASIFICADOS POR TIEMPO DE GESTACION, SEGUN MUNICIPIOS, ESTRATOS DE POBLACION Y AMBITOS GEOGRAFICOS DE RESIDENCIA DE LA MADRE {R/R} (CONT.)

	TIEMPO DE GESTACION (SEMANAS)						No consta
	TODOS LOS TIEMPOS	Menos de 28	De 28 a 31	De 32 a 36	De 37 a 41	De 42 y más	
DISTRITOS Y BARRIOS DEL MUNICIPIO DE MADRID							
Centro	1245	4	1	61	745	37	397
Palacio	203	2	0	6	131	6	58
Embajadores	395	1	0	22	216	9	147
Cortes	109	1	0	5	64	2	37
Justicia	159	0	0	8	108	1	42
Universidad	300	0	1	14	184	15	86
Soí	79	0	0	6	42	4	27
Arganzuela	991	2	4	54	622	44	265
Imperial	165	0	0	6	106	7	46
Acacias	252	1	0	14	167	10	60
Chopera	163	0	1	10	112	5	35
Legazpi	36	0	0	0	21	2	13
Delicias	160	0	0	9	92	6	53
Palos de Moguer	209	1	3	14	122	14	55
Atocha	6	0	0	1	2	0	3
Retiro	963	1	1	57	609	30	265
Pacífico	269	0	1	17	173	6	72
Adelfas	150	1	0	4	89	7	49
Estrella	179	0	0	10	123	5	41
Ibiza	187	0	0	10	125	7	45
Jerónimos	65	0	0	8	32	1	24
Niño Jesús	113	0	0	8	67	4	34
Salamanca	1131	1	3	64	721	20	322
Recoletos	121	0	0	6	81	3	31
Goya	233	0	0	13	150	4	66
Fuente del Berro	168	0	1	8	103	5	51
Guindalera	317	0	1	20	198	6	92
Lista	142	0	0	9	91	2	40
Castellana	150	1	1	8	98	0	42
Chamartín	1471	3	5	94	983	32	354
El Viso	139	3	2	10	85	3	36
Prosperidad	415	0	3	25	271	11	105
Ciudad Jardín	170	0	0	15	111	5	39
Hispanoamérica	281	0	0	15	198	2	66
Nueva España	225	0	0	12	157	5	51
Castilla	241	0	0	17	161	6	57
Tetuán	1212	2	9	75	820	52	254
Bellas Vistas	219	0	0	15	161	5	38
Cuatro Caminos	275	0	2	19	170	14	70
Castillejos	181	1	1	14	125	8	32
Almenara	175	1	3	11	119	8	33
Valdeacederas	192	0	1	11	122	13	45
Berruguete	170	0	2	5	123	4	36
Chamberí	1224	1	2	83	807	36	295
Gaztambide	195	0	0	15	128	8	44
Arapiles	229	1	1	13	155	6	53
Trafalgar	217	0	0	10	142	7	58
Almagro	178	0	1	15	111	3	48
Ríos Rosas	233	0	0	17	157	7	52
Vallehermoso	172	0	0	13	114	5	40
Fuencarral-El Pardo	1960	2	7	112	1367	61	411
El Pardo	38	0	0	3	26	1	8
Fuente Arreina	34	1	0	1	26	0	6
Peña Grande	572	0	1	30	401	19	121
El Pilar	455	0	3	24	329	20	79
La Paz	412	0	1	23	305	13	70

NACIDOS VIVOS DE MADRES RESIDENTES, CLASIFICADOS POR TIEMPO DE GESTACION, SEGUN MUNICIPIOS, ESTRATOS DE POBLACION Y AMBITOS GEOGRAFICOS DE RESIDENCIA DE LA MADRE {R/R} (CONT.)

	TIEMPO DE GESTACION (SEMANAS)						
	TODOS LOS TIEMPOS	Menos de 28	De 28 a 31	De 32 a 36	De 37 a 41	De 42 y más	No consta
DISTRITOS Y BARRIOS DEL MUNICIPIO DE MADRID (CONT.)							
Fuencarral-El Pardo (Concl.)							
Valverde	319	1	2	23	200	6	87
Mirasierra	122	0	0	7	75	2	38
El Goloso	8	0	0	1	5	0	2
Moncloa-Aravaca							
Casa de Campo	87	0	1	5	59	1	21
Argüelles	186	0	0	7	124	5	50
Ciudad Universitaria	138	0	0	7	91	7	33
Valdezarza	336	1	1	27	232	11	64
Valdemarín	9	0	0	0	6	0	3
El Plantío	16	0	0	1	11	0	4
Aravaca	126	0	1	6	83	1	35
Latina							
Los Cármenes	101	0	1	6	49	3	42
Puerta del Ángel	378	1	5	22	233	19	98
Lucero	315	0	0	17	192	11	95
Aluche	607	0	1	29	395	31	151
Campamento	145	0	0	11	76	6	52
Las Águilas	466	0	0	24	265	19	158
Carabanchel							
Comillas	1927	2	7	109	1131	76	602
Opafiel	237	0	1	20	143	7	66
Opafiel	274	0	1	13	170	9	81
San Isidro	301	1	1	21	161	14	103
Vista Alegre	431	0	3	17	254	17	140
Puerta Bonita	237	0	0	16	140	10	71
Buenavista	225	0	0	13	125	14	73
Abrantes	222	1	1	9	138	5	68
Usera							
Orcasitas	999	1	4	58	563	34	339
Orcasur	165	0	0	10	83	7	65
San Fermín	118	0	0	8	56	3	51
San Fermín	140	0	0	8	70	10	52
Almendrales	126	0	0	7	83	1	35
Moscardó	214	0	0	11	137	6	60
Zoffo	87	1	0	9	47	3	27
Pradolongo	149	0	4	5	87	4	49
Puente de Vallecas							
Entrevías	2381	7	9	100	1182	94	989
Entrevías	433	4	3	19	193	23	191
San Diego	387	0	1	23	193	11	159
Palomeras Bajas	241	0	1	10	123	11	96
Palomeras Sureste	565	1	3	15	320	16	210
Portazgo	261	0	0	18	112	16	115
Numancia	494	2	1	15	241	17	218
Moratalaz							
Pavones	858	1	0	49	491	28	289
Pavones	111	0	0	5	67	1	38
Marroquina	245	0	0	18	144	9	74
Media Legua	168	0	0	11	92	2	63
Fontarrón	163	1	0	7	93	9	53
Vinateros	171	0	0	8	95	7	61
Ciudad Lineal							
Ventas	1944	2	5	111	1257	62	507
Ventas	407	0	0	25	243	13	126
Pueblo Nuevo	475	1	1	28	296	14	135
Quintana	194	0	0	11	128	8	47
Concepción	198	1	2	12	122	8	53
San Pascual	222	0	1	11	158	5	47
San Juan Bautista	108	0	1	11	69	2	25
Colina	64	0	0	3	42	2	17
Atalaya	27	0	0	2	16	2	7

NACIDOS VIVOS DE MADRES RESIDENTES, CLASIFICADOS POR TIEMPO DE GESTACION, SEGUN MUNICIPIOS, ESTRATOS DE POBLACION Y AMBITOS GEOGRAFICOS DE RESIDENCIA DE LA MADRE {R/R} (CONT.)

	TIEMPO DE GESTACION (SEMANAS)						No consta
	TODOS LOS TIEMPOS	Menos de 28	De 28 a 31	De 32 a 36	De 37 a 41	De 42 y más	
DISTRITOS Y BARRIOS DEL MUNICIPIO DE MADRID (CONCL.)							
Ciudad Lineal (Concl.)							
Costillares	249	0	0	8	183	8	50
Hortaleza	1344	0	3	71	965	55	250
Palomas	18	0	0	0	12	0	6
Piovera	35	0	1	2	22	3	7
Canillas	450	0	1	25	321	18	85
Pinar del Rey	557	0	1	35	396	19	106
Apóstol Santiago	112	0	0	5	80	4	23
Valdefuentes	172	0	0	4	134	11	23
Villaverde	1160	0	2	67	677	58	356
San Andrés	387	0	0	22	228	17	120
San Cristóbal	147	0	1	8	88	9	41
Butarque	68	0	0	6	43	3	16
Los Rosales	237	0	0	12	135	10	80
Los Angeles	321	0	1	19	183	19	99
Villa de Vallecas	819	1	3	28	462	26	299
Casco Histórico	344	0	2	11	168	15	148
Santa Eugenia	475	1	1	17	294	11	151
Vicálvaro	412	0	2	16	239	17	138
Casco Histórico	257	0	2	12	148	11	84
Ambroz	155	0	0	4	91	6	54
San Blas	1175	2	4	60	697	38	374
Simancas	193	0	0	14	122	8	49
Hellín	71	0	0	2	49	5	15
Amposta	86	0	0	7	42	3	34
Arcos	276	0	0	3	134	9	130
Rosas	78	0	0	4	52	0	22
Rejas	62	0	0	4	43	1	14
Canillejas	324	2	2	18	214	8	80
El Salvador	85	0	2	8	41	4	30
Barajas	341	0	1	21	236	4	79
Casco Histórico	69	0	0	2	45	1	21
Alameda de Osuna	174	0	1	13	113	2	45
Aeropuerto	21	0	0	2	14	0	5
Timón	61	0	0	3	50	1	7
Corralejos	16	0	0	1	14	0	1
AREAS Y DISTRITOS DE SALUD							
Area 1 Sur-Este	6477	12	16	291	3491	225	2442
Arganda	1044	2	1	41	508	30	462
Moratalaz	1270	1	2	65	730	45	427
Retiro	963	1	1	57	609	30	265
Vallecas	3200	8	12	128	1644	120	1288
Area 2 Centro-Norte	4184	4	15	227	2521	95	1322
Costlada	1582	0	7	69	817	43	646
Salamanca	1131	1	3	64	721	20	322
Chamartín	1471	3	5	94	983	32	354
Area 3 Este	3084	3	14	169	1361	84	1453
Alcalá Henares	2064	2	6	108	915	56	977
Torrejón Ardoz	1020	1	8	61	446	28	476

NACIDOS VIVOS DE MADRES RESIDENTES, CLASIFICADOS POR TIEMPO DE GESTACION, SEGUN MUNICIPIOS, ESTRATOS DE POBLACION Y AMBITOS GEOGRAFICOS DE RESIDENCIA DE LA MADRE {R/R} (CONCL.)

	TIEMPO DE GESTACION (SEMANAS)						
	TODOS LOS TIEMPOS	Menos de 28	De 28 a 31	De 32 a 36	De 37 a 41	De 42 y más	No consta
AREAS Y DISTRITOS DE SALUD (CONCL.)							
Area 4 Noreste	4804	4	13	263	3155	159	1210
Ciudad Lineal	1944	2	5	111	1257	62	507
San Blas	1175	2	4	60	697	38	374
Hortaleza	1685	0	4	92	1201	59	329
Area 5 Norte	6175	10	24	350	4272	215	1304
Alcobendas	2178	4	8	123	1494	77	472
Colmenar Viejo	825	2	0	40	591	25	167
Tetuán	1212	2	9	75	820	52	254
Fuencarral	1960	2	7	112	1367	61	411
Area 6 Oeste	4211	4	14	247	2620	117	1209
Majadahonda	1816	3	7	108	1205	46	447
Collado Villalba	1497	0	4	86	809	46	552
Moncloa	898	1	3	53	606	25	210
Area 7 Centro-Oeste	4481	6	10	253	2762	162	1288
Centro	1245	4	1	61	745	37	397
Chamberí	1224	1	2	83	807	36	295
Latina	2012	1	7	109	1210	89	596
Area 8 Sur-Oeste I	3574	3	6	180	1605	93	1687
Móstoles	2266	2	3	116	971	53	1121
Alcorcón	955	1	2	49	501	26	376
Navalcarnero	353	0	1	15	133	14	190
Area 9 Sur-Oeste II	3911	6	11	185	1459	123	2127
Leganés	1590	2	3	71	613	50	851
Fuenlabrada	2321	4	8	114	846	73	1276
Area 10 Sur I	2360	1	8	111	1086	94	1060
Parla	1153	1	1	54	494	44	559
Getafe	1207	0	7	57	592	50	501
Area 11 Sur II	6032	6	23	328	3497	257	1921
Aranjuez	955	1	6	40	504	45	359
Arganzuela	991	2	4	54	622	44	265
Villaverde	1160	0	2	67	677	58	356
Carabanchel	1927	2	7	109	1131	76	602
Usera	999	1	4	58	563	34	339

NACIDOS VIVOS DE MADRES RESIDENTES, CLASIFICADOS POR PESO, SEGUN MUNICIPIOS, ESTRATOS DE POBLACION Y AMBITOS GEOGRAFICOS DE RESIDENCIA DE LA MADRE {R/R}

	PESO GRAMOS									
	TODOS LOS PESOS	De 500 a 999	De 1.000 a 1.499	De 1.500 a 1.999	De 2.000 a 2.499	De 2.500 a 2.999	De 3.000 a 3.499	De 3.500 a 3.999	De 4.000 y más	No consta
TOTAL RESIDENTES EN LA CM	49293	7	184	443	1867	8989	18021	10603	2252	6927
MUNICIPIOS										
Acebeda (La)	1	0	0	0	0	0	1	0	0	0
Ajalvir	23	0	0	0	1	3	12	4	0	3
Alameda del Valle	1	0	0	0	0	0	0	1	0	0
Alamo (El)	28	0	0	1	2	5	8	5	1	6
Alcalá de Henares	1839	1	5	17	69	310	601	364	66	406
Alcobendas	876	0	9	7	38	173	332	202	39	76
Alcorcón	955	0	4	10	36	170	308	189	41	197
Aldea del Fresno	10	0	0	0	0	0	4	1	1	4
Algete	177	0	2	0	7	37	66	42	8	15
Alpedrete	64	0	0	0	2	8	24	14	1	15
Ambite	2	0	0	0	0	0	2	0	0	0
Anchuelo	5	0	0	0	1	0	1	1	0	2
Aranjuez	358	0	0	3	10	59	137	79	22	48
Arganda del Rey	340	0	1	5	11	67	134	86	20	16
Arroyomolinos	16	0	0	0	2	3	3	3	2	3
Becerril de la Sierra	33	0	0	0	3	5	11	8	1	5
Belmonte de Tajo	14	0	0	0	1	3	4	3	0	3
Berruico (El)	2	0	0	0	0	0	1	1	0	0
Boadilla del Monte	186	0	0	1	11	27	74	41	11	21
Boalo (El)	24	0	0	0	0	3	8	7	5	1
Braojos	1	0	0	0	0	0	1	0	0	0
Brea de Tajo	6	0	0	0	0	1	0	2	3	0
Brunete	31	0	0	1	0	4	10	5	2	9
Buitrago del Lozoya	15	0	0	0	0	8	2	1	1	3
Bustarviejo	11	0	0	0	0	3	4	1	2	1
Cabanillas de la Sierra	2	0	0	0	0	1	0	1	0	0
Cabrera (La)	9	0	0	0	0	0	4	3	1	1
Cadaíso de los Vidrios	18	0	0	0	1	5	3	4	1	4
Camarma de Esteruelas	32	0	0	0	0	1	15	9	3	4
Campo Real	24	0	0	0	0	6	9	5	3	1
Canencia	3	0	0	0	0	0	0	1	1	1
Carabaña	11	0	0	0	1	4	3	2	1	0
Casarrubuelos	9	0	0	0	0	0	3	1	0	5
Cenicientos	14	0	0	0	0	2	6	4	0	2
Cercedilla	62	0	0	1	4	11	24	10	1	11
Cervera de Buitrago	1	0	0	0	0	0	1	0	0	0
Ciempozuelos	128	0	1	1	7	23	52	30	5	9
Cobeña	28	0	1	0	1	4	12	6	2	2
Colmenar de Oreja	76	0	1	1	0	13	33	15	3	10
Colmenar del Arroyo	4	0	0	0	1	0	1	1	0	1
Colmenar Viejo	611	0	0	1	16	115	255	152	31	41
Colmenarejo	36	0	0	0	1	9	15	4	1	6
Collado-Mediano	40	0	0	3	1	7	17	7	1	4
Collado Villalba	459	0	1	8	20	85	184	99	19	43
Corpa	2	0	0	0	0	0	1	1	0	0
Coslada	942	0	4	10	25	195	404	207	49	48
Cubas	9	0	0	0	1	2	4	2	0	0
Chapinería	12	0	0	0	0	2	7	1	1	1
Chinchón	38	0	1	1	2	8	11	6	5	4
Daganzo de Arriba	18	0	0	0	1	2	5	5	0	5
Escorial (El)	108	0	0	1	1	18	29	20	2	37
Estremera	9	0	0	0	0	2	5	0	0	2
Fresnedillas	4	0	0	0	0	1	1	0	1	1
Fuenlabrada	2321	0	9	15	69	367	654	388	87	732
Fuente el Saz de Jarama	40	0	0	3	1	6	12	9	3	6
Fuentidueña de Tajo	18	0	0	0	1	3	7	6	0	1
Galapagar	176	0	0	3	2	38	73	31	10	19
Garganta de los Montes	4	0	0	0	0	0	1	0	0	3
Gascones	1	0	0	0	0	0	0	1	0	0
Getafe	1207	0	7	12	43	204	443	251	39	208
Grifón	28	0	0	0	0	6	8	6	3	5

NACIDOS VIVOS DE MADRES RESIDENTES, CLASIFICADOS POR PESO, SEGUN MUNICIPIOS, ESTRATOS DE POBLACION Y AMBITOS GEOGRAFICOS DE RESIDENCIA DE LA MADRE {R/R} (CONT.)

	PESO GRAMOS									
	TODOS LOS PESOS	De 500 a 999	De 1.000 a 1.499	De 1.500 a 1.999	De 2.000 a 2.499	De 2.500 a 2.999	De 3.000 a 3.499	De 3.500 a 3.999	De 4.000 y más	No consta
MUNICIPIOS (CONT.)										
Guadalix de la Sierra	17	0	0	0	3	2	3	6	0	3
Guadarrama	88	0	0	0	7	16	28	22	3	12
Horcajo de la Sierra	2	0	0	0	1	1	0	0	0	0
Horcajuelo de la Sierra	1	0	0	0	0	0	1	0	0	0
Hoyo de Manzanares	77	0	1	1	6	14	27	14	3	11
Humanes de Madrid	153	0	1	0	2	24	47	25	2	52
Leganés	1590	0	3	10	50	249	469	265	53	491
Loeches	26	0	0	0	0	4	8	4	1	9
Lozoya	3	0	0	0	0	1	2	0	0	0
Lozoyuela-Navas-Sieteiglesias	4	0	0	0	0	0	0	2	0	2
Madrid	26467	6	98	249	1094	5000	10085	5981	1299	2655
Majadahonda	398	0	1	1	11	50	169	96	18	52
Manzanares el Real	28	0	0	1	1	7	9	7	0	3
Meco	96	0	1	1	2	13	32	22	1	24
Mejorada del Campo	189	0	0	1	6	33	77	50	12	10
Miraflores de la Sierra	32	0	0	0	1	5	17	6	1	2
Molar (El)	31	0	1	0	0	7	14	5	2	2
Molinos (Los)	28	0	0	0	0	7	8	9	2	2
Montejo de la Sierra	2	0	0	0	0	0	0	2	0	0
Moraleja de Enmedio	13	0	0	0	0	0	3	1	1	8
Moralzarzal	25	0	0	0	0	8	7	6	1	3
Morata de Tajuña	65	0	0	1	2	14	24	19	2	3
Móstoles	2133	0	6	16	65	362	672	406	84	522
Navacerrada	13	0	0	0	0	2	4	4	0	3
Navalafuente	3	0	0	0	0	0	0	1	1	1
Navalagamella	9	0	0	0	0	2	3	2	0	2
Navalcarnero	115	0	1	0	4	19	23	25	4	39
Navas del Rey	14	0	1	0	0	3	6	0	0	4
Nuevo Baztán	11	0	0	0	0	1	4	3	1	2
Olmeda de las Fuentes	1	0	0	0	0	0	1	0	0	0
Orusco	8	0	0	0	1	0	4	2	1	0
Paracuellos de Jarama	49	0	1	0	1	14	17	5	6	5
Parla	609	0	2	8	22	134	219	111	18	95
Patones	1	0	0	0	0	0	1	0	0	0
Pedrezuela	5	0	0	0	0	2	0	0	0	3
Pelayos de la Presa	6	0	0	0	0	0	1	4	1	0
Perales de Tajuña	19	0	0	0	1	4	6	5	1	2
Pezuela de las Torres	4	0	0	0	1	1	0	1	0	1
Pinto	272	0	0	1	4	41	76	38	5	107
Piñuecar	1	0	0	0	1	0	0	0	0	0
Pozuelo de Alarcón	527	0	3	1	21	86	194	126	25	71
Pozuelo del Rey	3	0	0	0	0	0	0	2	0	1
Puentes Viejas	4	0	0	0	1	0	2	1	0	0
Quijorna	6	0	0	0	1	1	2	1	0	1
Rascafría	8	0	0	0	0	2	5	1	0	0
Redueña	1	0	0	0	0	0	1	0	0	0
Ribatejada	3	0	0	0	0	0	2	1	0	0
Rivas-Vaciamadrid	334	0	1	2	10	75	131	82	17	16
Robledo de Chavela	18	0	0	0	2	1	3	2	0	10
Rozas de Madrid (Las)	561	0	2	1	17	88	213	134	34	72
Rozas de Puerto Real	1	0	0	0	0	0	0	1	0	0
San Agustín de Guadalix	63	0	0	1	1	13	27	11	3	7
San Fernando de Henares	408	0	1	5	12	99	151	96	17	27
San Lorenzo del Escorial	95	0	1	1	0	15	37	21	1	19
San Martín de la Vega	94	0	0	1	4	14	37	24	4	10
San Martín de Valdeiglesias	57	0	0	1	3	12	12	16	2	11
San Sebastián de los Reyes	683	0	5	5	30	130	282	141	31	59
Santa Marfa de la Alameda	7	0	0	0	0	2	3	1	0	1
Santorcaz	7	0	0	0	1	0	3	0	0	3
Santos de la Humosa (Los)	6	0	0	0	0	1	3	0	0	2
Serranillos del Valle	1	0	0	0	0	0	0	0	0	1
Sevilla la Nueva	10	0	0	0	1	5	1	1	0	2
Soto del Real	37	0	0	0	0	4	13	7	2	11
Talamanca de Jarama	12	0	0	0	0	0	8	2	1	1

NACIDOS VIVOS DE MADRES RESIDENTES, CLASIFICADOS POR PESO, SEGUN MUNICIPIOS, ESTRATOS DE POBLACION Y AMBITOS GEOGRAFICOS DE RESIDENCIA DE LA MADRE {R/R} (CONT.)

	PESO GRAMOS									
	TODOS LOS PESOS	De 500 a 999	De 1.000 a 1.499	De 1.500 a 1.999	De 2.000 a 2.499	De 2.500 a 2.999	De 3.000 a 3.499	De 3.500 a 3.999	De 4.000 y más	No consta
MUNICIPIOS (CONCL.)										
Tielmes	27	0	0	1	2	6	7	6	2	3
Titulcia	4	0	0	0	0	2	1	1	0	0
Torrejón de Ardoz	1020	0	4	17	46	165	340	191	33	224
Torrejón de la Calzada	25	0	0	0	0	1	6	4	1	13
Torrejón de Velasco	18	0	1	0	0	8	4	1	0	4
Torrelaguna	23	0	0	0	1	3	12	6	0	1
Torrelodones	113	0	1	1	6	19	45	23	7	11
Torres de la Alameda	40	0	0	0	0	9	14	6	3	8
Tres Cantos	93	0	0	0	3	14	38	22	4	12
Valdaracete	9	0	0	0	1	2	4	2	0	0
Valdeavero	8	0	0	0	0	1	2	1	0	4
Valdelaguna	4	0	0	0	0	0	2	1	1	0
Valdemanco	2	0	0	0	0	0	1	0	1	0
Valdemaqueda	4	0	0	1	0	1	1	1	0	0
Valdemorillo	33	0	0	0	0	9	13	3	3	5
Valdemoro	214	0	2	3	6	40	77	46	11	29
Valdeolmos	9	0	0	0	0	1	4	3	1	0
Valdepiélagos	3	0	0	0	0	1	2	0	0	0
Valdetorres de Jarama	21	0	0	0	0	2	8	5	1	5
Valdilecha	27	0	0	1	1	3	8	9	2	3
Valverde de Alcalá	3	0	0	0	0	0	0	1	0	2
Veilla de San Antonio	43	0	0	3	2	5	17	11	2	3
Vellón (El)	8	0	0	0	0	1	5	2	0	0
Venturada	3	0	0	0	0	0	2	0	0	1
Villa del Prado	48	0	0	0	0	7	9	7	1	24
Villaconejos	39	0	0	1	0	7	17	7	1	6
Villalbilla	22	0	0	0	0	4	10	4	1	3
Villamanrique de Tajo	6	0	0	0	0	0	5	0	0	1
Villamanta	8	0	0	0	0	1	2	1	2	2
Villamantilla	3	0	0	0	0	1	1	0	1	0
Villanueva de la Cañada	66	0	0	0	3	14	23	14	2	10
Villanueva de Perales	5	0	0	0	1	0	0	1	0	3
Villanueva del Pardillo	41	0	0	0	3	12	11	10	1	4
Villar del Olmo	6	0	0	0	0	2	2	0	0	2
Villarejo de Salvanés	78	0	0	1	4	18	30	19	3	3
Villaviciosa de Odón	133	0	0	1	4	12	47	25	9	35
Villavieja del Lozoya	3	0	0	0	1	0	1	1	0	0
Zarzalejo	5	0	0	0	0	1	3	1	0	0
ESTRATOS DE POBLACION										
Menos de 101	3	0	0	0	0	0	3	0	0	0
De 101 a 500	105	0	0	1	7	12	31	25	9	20
De 501 a 1.000	137	0	0	0	6	19	56	25	4	27
De 1.001 a 2.000	566	0	3	2	21	91	193	118	32	106
De 2.001 a 5.000	1312	0	5	19	39	255	466	254	60	214
De 5.001 a 10.000	1025	0	4	10	27	183	365	216	36	184
De 10.001 a 20.000	1569	0	7	9	58	280	585	363	81	186
De 20.001 a 50.000	3934	0	9	26	122	690	1513	906	191	477
De 50.001 a 100.000	4130	0	24	47	161	797	1577	852	170	502
De 100.001 a 200.000	10045	1	34	80	332	1662	3147	1863	370	2556
Más de 200.000	26467	6	98	249	1094	5000	10085	5981	1299	2655
AMBITOS GEOGRAFICOS										
Area Metropolitana	44584	7	165	395	1711	8148	16312	9603	2035	6208
Madrid	26467	6	98	249	1094	5000	10085	5981	1299	2655
Corona Metropolitana	18117	1	67	146	617	3148	6227	3622	736	3553
Norte	2263	0	14	13	87	432	907	517	105	188
Sur	9087	0	31	72	289	1527	2841	1648	327	2352
Este	4824	1	16	55	171	896	1738	1006	202	739
Oeste	1943	0	6	6	70	293	741	451	102	274
Municipios no metropolitanos	4709	0	19	48	156	841	1709	1000	217	719

NACIDOS VIVOS DE MADRES RESIDENTES, CLASIFICADOS POR PESO, SEGUN MUNICIPIOS, ESTRATOS DE POBLACION Y AMBITOS GEOGRAFICOS DE RESIDENCIA DE LA MADRE {R/R} (CONT.)

	PESO GRAMOS									
	TODOS LOS PESOS	De 500 a 999	De 1.000 a 1.499	De 1.500 a 1.999	De 2.000 a 2.499	De 2.500 a 2.999	De 3.000 a 3.499	De 3.500 a 3.999	De 4.000 y más	No consta
DISTRITOS Y BARRIOS DEL MUNICIPIO DE MADRID										
Centro	1245	0	2	13	38	225	469	275	60	163
Palacio	203	0	0	1	7	37	77	39	7	35
Embajadores	395	0	2	2	12	66	137	97	18	61
Cortes	109	0	0	2	3	21	43	22	5	13
Justicia	159	0	0	2	7	28	65	34	12	11
Universidad	300	0	0	3	7	59	113	71	15	32
Sol	79	0	0	3	2	14	34	12	3	11
Arganzuela	991	0	8	6	35	209	368	238	31	96
Imperial	165	0	0	1	5	27	68	42	4	18
Acacias	252	0	3	0	10	55	89	61	11	23
Chopera	163	0	3	1	5	32	63	48	2	11
Legazpi	36	0	0	0	0	10	11	13	0	2
Delicias	160	0	1	1	5	33	60	32	8	20
Palos de Moguer	209	0	1	3	8	49	77	43	6	22
Atocha	6	0	0	0	2	3	0	1	0	0
Retiro	963	0	4	8	31	160	375	215	69	101
Pacífico	269	0	2	2	12	46	110	54	15	28
Adelfas	150	0	0	1	0	29	59	35	11	15
Estrella	179	0	1	0	8	28	74	37	17	14
Ibiza	187	0	1	1	4	33	63	53	16	16
Jerónimos	65	0	0	2	4	6	24	13	5	11
Niño Jesús	113	0	0	2	3	18	45	23	5	17
Salamanca	1131	0	3	11	44	189	442	264	67	111
Recoletos	121	0	0	1	3	23	50	27	8	9
Goya	233	0	0	1	12	41	83	64	14	18
Fuente del Berro	168	0	1	1	6	27	64	35	14	20
Guindalera	317	0	1	6	12	54	130	63	14	37
Lista	142	0	0	1	4	23	59	37	11	7
Castellana	150	0	1	1	7	21	56	38	6	20
Chamartín	1471	2	4	7	57	280	573	314	65	169
El Viso	139	2	0	1	4	22	48	32	5	25
Prosperidad	415	0	1	3	24	72	177	84	21	33
Ciudad Jardín	170	0	0	0	5	37	72	34	4	18
Hispanoamérica	281	0	1	2	10	48	102	70	14	34
Nueva España	225	0	1	0	10	56	74	47	7	30
Castilla	241	0	1	1	4	45	100	47	14	29
Tetuán	1212	0	5	13	50	252	436	273	65	118
Bellas Vistas	219	0	0	4	8	40	88	49	9	21
Cuatro Caminos	275	0	1	2	14	54	90	66	20	28
Castillejos	181	0	0	2	4	39	63	40	11	22
Almenara	175	0	3	1	7	42	61	41	5	15
Valdeacederas	192	0	1	0	8	44	70	40	12	17
Berruete	170	0	0	4	9	33	64	37	8	15
Chamberí	1224	0	3	10	52	213	463	273	72	138
Gaztambide	195	0	0	3	11	28	74	51	12	16
Arapiles	229	0	1	0	9	41	87	56	8	27
Trataigar	217	0	0	3	8	37	78	49	15	27
Almagro	178	0	2	0	5	34	66	35	10	26
Ríos Rosas	233	0	0	3	11	44	91	48	11	25
Vallehermoso	172	0	0	1	8	29	67	34	16	17
Fuencarral-El Pardo	1960	0	7	22	71	340	756	483	91	190
El Pardo	38	0	0	0	1	4	16	9	4	4
Fuente Arreina	34	0	1	0	0	5	16	7	2	3
Peña Grande	572	0	0	5	15	103	218	140	32	59
El Pilar	455	0	2	7	23	84	184	112	12	31
La Paz	412	0	1	5	14	68	154	114	20	36

NACIDOS VIVOS DE MADRES RESIDENTES, CLASIFICADOS POR PESO, SEGUN MUNICIPIOS, ESTRATOS DE POBLACION Y AMBITOS GEOGRAFICOS DE RESIDENCIA DE LA MADRE {R/R} (CONT.)

	PESO GRAMOS									
	TODOS LOS PESOS	De 500 a 999	De 1.000 a 1.499	De 1.500 a 1.999	De 2.000 a 2.499	De 2.500 a 2.999	De 3.000 a 3.499	De 3.500 a 3.999	De 4.000 y más	No consta
DISTRITOS Y BARRIOS DEL MUNICIPIO DE MADRID (CONT.)										
Fuencarral-El Pardo (Concl.)										
Valverde	319	0	2	3	15	59	120	69	14	37
Mirasierra	122	0	1	2	3	17	45	28	7	19
El Goloso	8	0	0	0	0	0	3	4	0	1
Moncloa-Aravaca	898	0	4	5	32	151	363	217	39	87
Casa de Campo	87	0	1	0	6	20	30	21	2	7
Argüelles	186	0	0	0	4	32	73	44	7	26
Ciudad Universitaria	138	0	0	2	3	16	65	34	8	10
Valdezarza	336	0	2	3	11	64	138	81	11	26
Valdemarín	9	0	0	0	1	2	3	2	0	1
El Plantío	16	0	0	0	0	1	5	4	2	4
Aravaca	126	0	1	0	7	16	49	31	9	13
Latina	2012	0	7	17	79	385	744	427	110	243
Los Cármenes	101	0	0	2	4	23	36	17	8	11
Puerta del Ángel	378	0	3	2	20	70	137	85	22	39
Lucero	315	0	0	2	14	59	123	64	15	38
Aluche	607	0	3	4	22	125	215	129	37	72
Campamento	145	0	1	1	5	16	62	31	13	16
Las Águilas	466	0	0	6	14	92	171	101	15	67
Carabanchel	1927	1	10	22	83	370	712	423	84	222
Cornillas	237	0	2	3	5	52	74	59	11	31
Opánel	274	0	1	4	13	47	110	55	15	29
San Isidro	301	1	0	1	18	63	100	66	12	40
Vista Alegre	431	0	4	5	16	81	165	89	22	49
Puerta Bonita	237	0	1	2	13	42	92	50	6	31
Buenavista	225	0	1	3	9	41	85	59	8	19
Abrantes	222	0	1	4	9	44	86	45	10	23
Usera	999	0	2	8	57	191	374	198	36	133
Orcasitas	165	0	0	1	9	27	63	27	5	33
Orcasur	118	0	0	0	8	25	41	21	5	18
San Fermín	140	0	0	2	8	20	53	35	5	17
Almendrales	126	0	0	3	6	32	40	27	5	13
Moscardó	214	0	0	0	14	39	87	41	7	26
Zofío	87	0	0	1	6	14	32	15	1	18
Pradolongo	149	0	2	1	6	34	58	32	8	8
Puerta de Vallecas	2381	0	8	29	115	485	886	550	118	190
Entrevías	433	0	2	10	21	78	166	85	24	47
San Diego	387	0	0	5	20	79	139	94	19	31
Palomeras Bajas	241	0	1	1	7	49	95	50	13	25
Palomeras Sureste	565	0	1	2	25	130	217	134	17	39
Portazgo	261	0	0	4	15	58	94	64	13	13
Numancia	494	0	4	7	27	91	175	123	32	35
Moratalaz	858	1	4	11	34	159	347	193	39	70
Pavones	111	0	1	0	4	22	43	31	4	6
Marroquina	245	0	1	5	14	38	98	55	8	26
Media Legua	168	0	1	5	2	32	61	43	9	15
Fontarrón	163	1	0	0	6	33	69	32	11	11
Vinateros	171	0	1	1	8	34	76	32	7	12
Ciudad Lineal	1944	0	8	11	81	357	779	441	96	171
Ventas	407	0	1	2	23	68	174	88	18	33
Pueblo Nuevo	475	0	0	4	20	100	177	106	22	46
Quintana	194	0	2	1	7	44	77	40	5	18
Concepción	198	0	1	1	8	39	71	44	12	22
San Pascual	222	0	1	0	6	43	90	61	7	14
San Juan Bautista	108	0	1	2	7	11	41	25	13	8
Colina	64	0	1	0	1	14	28	9	2	9
Atalaya	27	0	1	0	1	1	11	8	0	5

NACIDOS VIVOS DE MADRES RESIDENTES, CLASIFICADOS POR PESO, SEGUN MUNICIPIOS, ESTRATOS DE POBLACION Y AMBITOS GEOGRAFICOS DE RESIDENCIA DE LA MADRE {R/R} (CONT.)

	PESO GRAMOS									
	TODOS LOS PESOS	De 500 a 999	De 1.000 a 1.499	De 1.500 a 1.999	De 2.000 a 2.499	De 2.500 a 2.999	De 3.000 a 3.499	De 3.500 a 3.999	De 4.000 y más	No consta
DISTRITOS Y BARRIOS DEL MUNICIPIO DE MADRID (CONCL.)										
Ciudad Lineal (Concl.)										
Costillares	249	0	0	1	8	37	110	60	17	16
Hortaleza	1344	2	4	13	54	246	534	311	76	104
Palomas	18	0	0	0	0	0	10	5	3	0
Piovera	35	0	1	0	1	6	15	7	3	2
Canillas	450	1	1	3	16	102	168	95	24	40
Pinar del Rey	557	1	2	9	25	97	225	125	30	43
Apóstol Santiago	112	0	0	1	7	17	45	27	6	9
Valde fuentes	172	0	0	0	5	24	71	52	10	10
Villaverde	1160	0	2	19	51	224	450	245	50	119
San Andrés	387	0	0	7	18	71	163	66	17	45
San Cristóbal	147	0	1	0	7	21	59	36	9	14
Butarque	68	0	0	1	1	14	23	22	2	5
Los Rosales	237	0	1	2	9	60	87	45	9	24
Los Angeles	321	0	0	9	16	58	118	76	13	31
Villa de Vallecas	819	0	4	9	35	174	302	182	38	75
Casco Histórico	344	0	3	5	17	87	115	80	15	22
Santa Eugenia	475	0	1	4	18	87	187	102	23	53
Vicálvaro	412	0	2	3	19	88	164	84	18	34
Casco Histórico	257	0	2	1	14	59	96	52	11	22
Ambroz	155	0	0	2	5	29	68	32	7	12
San Blas	1175	0	6	9	61	236	412	299	55	97
Simancas	193	0	0	2	10	45	72	41	6	17
Hellín	71	0	0	0	5	13	30	18	4	1
Amposta	86	0	0	0	8	22	29	19	3	5
Arcos	276	0	0	1	11	53	83	73	18	37
Rosas	78	0	0	0	4	18	24	19	5	8
Rejas	62	0	0	2	2	14	23	14	2	5
Canillejas	324	0	3	3	13	59	126	90	15	15
El Salvador	85	0	3	1	8	12	25	25	2	9
Barajas	341	0	1	3	15	66	136	76	20	24
Casco Histórico	69	0	0	0	5	19	24	12	3	6
Alameda de Osuna	174	0	0	3	9	30	66	40	12	14
Aeropuerto	21	0	0	0	0	3	11	3	2	2
Timón	61	0	1	0	1	12	27	15	3	2
Corralejos	16	0	0	0	0	2	8	6	0	0
AREAS Y DISTRITOS DE SALUD										
Area 1 Sur-Este	6477	1	24	71	270	1281	2472	1481	339	538
Arganda	1044	0	2	11	36	215	398	257	57	68
Moratalaz	1270	1	6	14	53	247	511	277	57	104
Retiro	963	0	4	8	31	160	375	215	69	101
Vallecas	3200	0	12	38	150	659	1188	732	156	265
Area 2 Centro-Norte	4184	2	12	37	146	801	1664	942	212	368
Coslada	1582	0	5	19	45	332	649	364	80	88
Salamanca	1131	0	3	11	44	189	442	264	67	111
Chamartín	1471	2	4	7	57	280	573	314	65	169
Area 3 Este	3084	1	10	35	120	505	1022	601	107	683
Alcalá Henares	2064	1	6	18	74	340	682	410	74	459
Torrejón Ardoz	1020	0	4	17	46	165	340	191	33	224

NACIDOS VIVOS DE MADRES RESIDENTES, CLASIFICADOS POR PESO, SEGUN MUNICIPIOS, ESTRATOS DE POBLACION Y AMBITOS GEOGRAFICOS DE RESIDENCIA DE LA MADRE {R/R} (CONCL.)

	PESO GRAMOS									
	TODOS LOS PESOS	De 500 a 999	De 1.000 a 1.499	De 1.500 a 1.999	De 2.000 a 2.499	De 2.500 a 2.999	De 3.000 a 3.499	De 3.500 a 3.999	De 4.000 y más	No consta
AREAS Y DISTRITOS DE SALUD (CONCL.)										
Area 4 Noreste	4804	2	19	36	211	905	1861	1127	247	396
Ciudad Lineal	1944	0	8	11	81	357	779	441	96	171
San Blas	1175	0	6	9	61	236	412	299	55	97
Hortaleza	1685	2	5	16	69	312	670	387	96	128
Area 5 Norte	6175	0	31	53	231	1157	2386	1430	303	584
Alcobendas	2178	0	19	16	89	417	854	473	104	206
Colmenar Viejo	825	0	0	2	21	148	340	201	43	70
Tetuán	1212	0	5	13	50	252	436	273	65	118
Fuencarral	1960	0	7	22	71	340	756	483	91	190
Area 6 Oeste	4211	0	14	30	154	712	1619	946	189	547
Majadahonda	1816	0	6	5	67	282	696	427	93	240
Collado Villalba	1497	0	4	20	55	279	560	302	57	220
Moncloa	898	0	4	5	32	151	363	217	39	87
Area 7 Centro-Oeste	4481	0	12	40	169	823	1676	975	242	544
Centro	1245	0	2	13	38	225	469	275	60	163
Chamberí	1224	0	3	10	52	213	463	273	72	138
Latina	2012	0	7	17	79	385	744	427	110	243
Area 8 Sur-Oeste I	3574	0	12	29	118	606	1111	692	149	857
Móstoles	2266	0	6	17	69	374	719	431	93	557
Alcorcón	955	0	4	10	36	170	308	189	41	197
Navalcarnero	353	0	2	2	13	62	84	72	15	103
Area 9 Sur-Oeste II	3911	0	12	25	119	616	1123	653	140	1223
Leganés	1590	0	3	10	50	249	469	265	53	491
Fuenlabrada	2321	0	9	15	69	367	654	388	87	732
Area 10 Sur I	2360	0	11	21	74	423	816	443	71	501
Parla	1153	0	4	9	31	219	373	192	32	293
Getafe	1207	0	7	12	43	204	443	251	39	208
Area 11 Sur II	6032	1	27	66	255	1160	2271	1313	253	686
Aranjuez	955	0	5	11	29	166	367	209	52	116
Arganzuela	991	0	8	6	35	209	368	238	31	96
Villaverde	1160	0	2	19	51	224	450	245	50	119
Carabanchel	1927	1	10	22	83	370	712	423	84	222
Usera	999	0	2	8	57	191	374	198	36	133

NACIDOS VIVOS DE MADRES RESIDENTES, CLASIFICADOS POR PESO, SEGUN TIEMPO DE GESTACION Y SEXO {R/R}

	PESO GRAMOS									
	TODOS LOS PESOS	De 500 a 999	De 1.000 a 1.499	De 1.500 a 1.999	De 2.000 a 2.499	De 2.500 a 2.999	De 3.000 a 3.499	De 3.500 a 3.999	De 4.000 y más	No consta
TIEMPO DE GESTACION (SEMANAS)										
AMBOS SEXOS	49293	7	184	443	1867	8989	18021	10603	2252	6927
Menos de 28	59	3	14	2	0	1	0	0	0	39
28-31	154	2	69	43	13	4	3	1	1	18
32-36	2604	1	39	210	584	696	558	264	47	205
37-41	27829	0	21	72	719	5441	11802	6816	1432	1526
42 y más	1624	0	2	0	9	173	584	582	162	112
No consta	17023	1	39	116	542	2674	5074	2940	610	5027
HOMBRES	25374	4	101	201	851	3883	9041	6197	1551	3545
Menos de 28	30	1	7	0	0	1	0	0	0	21
28-31	83	2	37	25	6	4	2	0	0	7
32-36	1401	0	20	95	309	364	303	161	33	116
37-41	14293	0	12	29	303	2303	5910	3984	988	764
42 y más	851	0	2	0	4	63	279	338	108	57
No consta	8716	1	23	52	229	1148	2547	1714	422	2580
MUJERES	23919	3	83	242	1016	5106	8980	4406	701	3382
Menos de 28	29	2	7	2	0	0	0	0	0	18
28-31	71	0	32	18	7	0	1	1	1	11
32-36	1203	1	19	115	275	332	255	103	14	89
37-41	13536	0	9	43	416	3138	5892	2832	444	762
42 y más	773	0	0	0	5	110	305	244	54	55
No consta	8307	0	16	64	313	1526	2527	1226	188	2447

NACIDOS VIVOS DE MADRES RESIDENTES, CLASIFICADOS POR PESO, SEGUN TIEMPO DE GESTACION Y SEXO {R/R}
(CONT.)

	PESO GRAMOS									
	TODOS LOS PESOS	De 500 a 999	De 1.000 a 1.499	De 1.500 a 1.999	De 2.000 a 2.499	De 2.500 a 2.999	De 3.000 a 3.499	De 3.500 a 3.999	De 4.000 y más	No consta
TIEMPO DE GESTACION (SEMANAS)										
AMBOS SEXOS	26467	6	98	249	1094	5000	10085	5981	1299	2655
Menos de 28	34	2	8	1	0	0	0	0	0	23
28-31	82	2	38	22	8	4	1	1	1	5
32-36	1452	1	22	117	347	387	329	141	29	79
37-41	16390	0	12	48	451	3252	7005	4078	860	684
42 y más	918	0	0	0	4	102	336	333	98	45
No consta	7591	1	18	61	284	1255	2414	1428	311	1819
HOMBRES	13606	4	58	117	500	2148	5004	3504	901	1370
Menos de 28	18	1	4	0	0	0	0	0	0	13
28-31	53	2	27	12	3	4	1	0	0	4
32-36	797	0	9	54	189	205	181	93	20	46
37-41	8348	0	7	21	181	1372	3448	2384	599	336
42 y más	493	0	0	0	1	40	169	192	67	24
No consta	3897	1	11	30	126	527	1205	835	215	947
MUJERES	12861	2	40	132	594	2852	5081	2477	398	1285
Menos de 28	16	1	4	1	0	0	0	0	0	10
28-31	29	0	11	10	5	0	0	1	1	1
32-36	655	1	13	63	158	182	148	48	9	33
37-41	8042	0	5	27	270	1880	3557	1694	261	348
42 y más	425	0	0	0	3	62	167	141	31	21
No consta	3694	0	7	31	158	728	1209	593	96	872

NACIDOS VIVOS DE MADRES RESIDENTES, CLASIFICADOS POR PESO, SEGUN TIEMPO DE GESTACION Y SEXO {R/R}
(CONT.)

	PESO GRAMOS									
	TODOS LOS PESOS	De 500 a 999	De 1.000 a 1.499	De 1.500 a 1.999	De 2.000 a 2.499	De 2.500 a 2.999	De 3.000 a 3.499	De 3.500 a 3.999	De 4.000 y más	No consta
TIEMPO DE GESTACION (SEMANAS)										
AMBOS SEXOS	18117	1	67	146	617	3148	6227	3622	736	3553
Menos de 28	21	1	5	1	0	1	0	0	0	13
28-31	57	0	21	17	5	0	2	0	0	12
32-36	929	0	15	66	191	255	179	98	16	109
37-41	9050	0	7	17	211	1714	3768	2170	451	712
42 y más	550	0	2	0	4	55	204	187	46	52
No consta	7510	0	17	45	206	1123	2074	1167	223	2655
HOMBRES	9344	0	34	68	288	1358	3184	2105	511	1796
Menos de 28	10	0	3	0	0	1	0	0	0	6
28-31	25	0	7	11	3	0	1	0	0	3
32-36	491	0	10	32	100	131	94	53	11	60
37-41	4744	0	4	7	101	723	1959	1273	314	363
42 y más	279	0	2	0	3	20	89	109	31	25
No consta	3795	0	8	18	81	483	1041	670	155	1339
MUJERES	8773	1	33	78	329	1790	3043	1517	225	1757
Menos de 28	11	1	2	1	0	0	0	0	0	7
28-31	32	0	14	6	2	0	1	0	0	9
32-36	438	0	5	34	91	124	85	45	5	49
37-41	4306	0	3	10	110	991	1809	897	137	349
42 y más	271	0	0	0	1	35	115	78	15	27
No consta	3715	0	9	27	125	640	1033	497	68	1316

NACIDOS VIVOS DE MADRES RESIDENTES, CLASIFICADOS POR PESO, SEGUN TIEMPO DE GESTACION Y SEXO {R/R}
(CONCL.)

	PESO GRAMOS									
	TODOS LOS PESOS	De 500 a 999	De 1.000 a 1.499	De 1.500 a 1.999	De 2.000 a 2.499	De 2.500 a 2.999	De 3.000 a 3.499	De 3.500 a 3.999	De 4.000 y más	No consta
TIEMPO DE GESTACION (SEMANAS)										
AMBOS SEXOS	4709	0	19	48	156	841	1709	1000	217	719
Menos de 28	4	0	1	0	0	0	0	0	0	3
28-31	15	0	10	4	0	0	0	0	0	1
32-36	223	0	2	27	46	54	50	25	2	17
37-41	2389	0	2	7	57	475	1029	568	121	130
42 y más	156	0	0	0	1	16	44	62	18	15
No consta	1922	0	4	10	52	296	586	345	76	553
HOMBRES	2424	0	9	16	63	377	853	588	139	379
Menos de 28	2	0	0	0	0	0	0	0	0	2
28-31	5	0	3	2	0	0	0	0	0	0
32-36	113	0	1	9	20	28	28	15	2	10
37-41	1201	0	1	1	21	208	503	327	75	65
42 y más	79	0	0	0	0	3	21	37	10	8
No consta	1024	0	4	4	22	138	301	209	52	294
MUJERES	2285	0	10	32	93	464	856	412	78	340
Menos de 28	2	0	1	0	0	0	0	0	0	1
28-31	10	0	7	2	0	0	0	0	0	1
32-36	110	0	1	18	26	26	22	10	0	7
37-41	1188	0	1	6	36	267	526	241	46	65
42 y más	77	0	0	0	1	13	23	25	8	7
No consta	898	0	0	6	30	158	285	136	24	259

NACIDOS VIVOS DENTRO DEL MATRIMONIO DE MADRES RESIDENTES, CLASIFICADOS POR GRUPOS DE EDAD DE LA MADRE AL CONTRAER MATRIMONIO, SEGUN MUNICIPIOS, ESTRATOS DE POBLACION Y AMBITOS GEOGRAFICOS DE RESIDENCIA DE LA MADRE {R/R}

	GRUPOS DE EDAD DE LA MADRE AL CONTRAER MATRIMONIO								
	TODAS LAS EDADES	15-19	20-24	25-29	30-34	35-39	40-44	45-49	50 y más
TOTAL RESIDENTES EN LA CM	43685	689	5434	17548	14710	4459	817	27	1
MUNICIPIOS									
Acebeda (La)	1	0	0	0	0	1	0	0	0
Ajalvir	23	0	3	10	10	0	0	0	0
Alameda del Valle	1	0	1	0	0	0	0	0	0
Alamo (El)	23	0	1	14	5	2	1	0	0
Alcalá de Henares	1649	48	319	675	451	125	30	1	0
Alcobendas	801	13	112	328	249	83	16	0	0
Alcorcón	843	23	113	367	255	66	19	0	0
Aldea del Fresno	9	0	1	7	0	1	0	0	0
Algete	169	2	24	72	47	21	3	0	0
Alpedrete	51	1	11	21	15	3	0	0	0
Anchuelo	5	1	2	2	0	0	0	0	0
Aranjuez	320	5	54	153	80	23	4	1	0
Arganda del Rey	324	9	53	140	81	35	6	0	0
Arroyomolinos	15	0	5	5	1	4	0	0	0
Becerril de la Sierra	31	5	6	10	7	1	2	0	0
Belmonte de Tajo	12	0	1	4	5	2	0	0	0
Berruoco (El)	2	0	0	0	2	0	0	0	0
Boadilla del Monte	172	1	10	58	75	21	7	0	0
Boalo (El)	22	1	0	14	4	1	2	0	0
Braojos	1	0	0	0	0	1	0	0	0
Brea de Tajo	6	0	2	2	1	1	0	0	0
Brunete	28	0	4	11	9	2	2	0	0
Buitrago del Lozoya	15	0	2	7	5	1	0	0	0
Bustarviejo	11	0	4	2	4	1	0	0	0
Cabanillas de la Sierra	2	0	0	0	2	0	0	0	0
Cabrera (La)	8	1	1	3	3	0	0	0	0
Cadalso de los Vidrios	18	0	5	3	9	1	0	0	0
Camarma de Esteruelas	30	1	5	10	12	0	2	0	0
Campo Real	24	0	3	10	6	4	1	0	0
Canencia	3	0	0	2	1	0	0	0	0
Carabaña	10	0	2	3	5	0	0	0	0
Casarrubuelos	9	0	1	4	4	0	0	0	0
Cenicientos	14	0	2	8	1	1	2	0	0
Cercedilla	57	5	11	23	11	4	3	0	0
Cervera de Buitrago	1	1	0	0	0	0	0	0	0
Ciempozuelos	116	4	24	47	31	9	1	0	0
Cobefía	27	0	4	11	8	4	0	0	0
Colmenar de Oreja	74	3	12	34	19	3	3	0	0
Colmenar del Arroyo	4	0	1	1	1	1	0	0	0
Colmenar Viejo	570	4	68	232	198	60	8	0	0
Colmenarejo	32	2	3	16	8	3	0	0	0
Collado-Mediano	35	0	4	13	14	2	2	0	0
Collado-Villalba	409	8	51	201	113	30	6	0	0
Corpa	2	0	0	1	1	0	0	0	0
Coslada	887	11	89	388	299	89	11	0	0
Cubas	8	0	0	2	3	3	0	0	0
Chapinería	11	1	2	5	2	1	0	0	0
Chinchón	37	0	7	14	10	5	1	0	0
Daganzo de Arriba	16	1	3	9	2	1	0	0	0
Escorial (El)	97	3	10	41	37	6	0	0	0
Estremera	8	0	2	2	4	0	0	0	0
Fresnedillas	4	0	0	0	4	0	0	0	0
Fuenlabrada	2090	34	360	916	616	151	13	0	0
Fuente el Saz de Jarama	33	0	6	11	10	2	3	1	0
Fuentidueña de Tajo	16	2	3	5	6	0	0	0	0
Galapagar	156	4	22	62	51	16	1	0	0
Garganta de los Montes	3	0	1	0	1	1	0	0	0
Gascones	1	0	0	1	0	0	0	0	0
Getafe	1092	25	173	464	306	103	21	0	0
Griñón	28	0	5	7	13	2	1	0	0

NACIDOS VIVOS DENTRO DEL MATRIMONIO DE MADRES RESIDENTES, CLASIFICADOS POR GRUPOS DE EDAD DE LA MADRE AL CONTRAER MATRIMONIO, SEGUN MUNICIPIOS, ESTRATOS DE POBLACION Y AMBITOS GEOGRAFICOS DE RESIDENCIA DE LA MADRE {R/R} (CONT.)

	GRUPOS DE EDAD DE LA MADRE AL CONTRAER MATRIMONIO								
	TODAS LAS EDADES	15-19	20-24	25-29	30-34	35-39	40-44	45-49	50 y más
MUNICIPIOS (CONT.)									
Guadalix de la Sierra	14	0	1	6	6	1	0	0	0
Guadarrama	79	1	18	37	17	5	1	0	0
Horcajo de la Sierra	2	0	0	0	2	0	0	0	0
Horcajuelo de la Sierra	1	0	0	1	0	0	0	0	0
Hoyo de Manzanares	70	0	8	31	23	5	3	0	0
Humanes de Madrid	124	1	36	53	30	3	1	0	0
Leganés	1435	21	223	641	390	133	26	1	0
Loeches	23	1	4	8	4	4	2	0	0
Lozoya	3	0	0	3	0	0	0	0	0
Lozoyuela-Navas-Sieteiglesias	4	0	3	0	1	0	0	0	0
Madrid	23092	321	2254	8883	8532	2629	454	18	1
Majadahonda	359	0	23	121	148	61	6	0	0
Manzanares el Real	25	0	2	14	7	2	0	0	0
Meco	86	5	27	40	7	6	1	0	0
Mejorada del Campo	167	5	47	61	33	18	2	1	0
Miraflores de la Sierra	30	0	8	11	6	4	1	0	0
Mólar (El)	25	0	3	9	11	2	0	0	0
Molinos (Los)	27	0	4	15	7	1	0	0	0
Montejo de la Sierra	2	0	0	1	1	0	0	0	0
Moraleja de Enmedio	13	1	3	3	4	2	0	0	0
Moralzarzal	24	1	7	11	1	2	2	0	0
Morata de Tajuña	63	1	20	26	13	2	1	0	0
Móstoles	1879	25	272	814	546	177	45	0	0
Navacerrada	11	0	3	6	2	0	0	0	0
Navalafuente	3	0	1	1	0	1	0	0	0
Navalagamella	5	1	0	2	2	0	0	0	0
Navalcarnero	102	3	19	40	29	9	2	0	0
Navas del Rey	13	0	2	9	1	1	0	0	0
Nuevo Baztán	10	0	0	5	4	1	0	0	0
Olmeda de las Fuentes	1	0	0	0	1	0	0	0	0
Orusco	8	0	1	4	1	1	1	0	0
Paracuellos de Jarama	41	1	2	23	11	4	0	0	0
Parla	544	17	131	214	128	44	10	0	0
Patones	1	0	1	0	0	0	0	0	0
Pedrezuela	4	0	0	1	3	0	0	0	0
Pelayos de la Presa	4	0	0	4	0	0	0	0	0
Perales de Tajuña	16	1	4	4	6	1	0	0	0
Pezuela de las Torres	4	0	1	0	2	1	0	0	0
Pinto	232	2	49	92	67	16	6	0	0
Piñuecar	1	0	0	1	0	0	0	0	0
Pozuelo de Alarcón	487	2	32	215	176	52	10	0	0
Pozuelo del Rey	3	0	1	0	0	2	0	0	0
Puentes Viejas	3	0	0	2	1	0	0	0	0
Quijorna	5	0	0	3	2	0	0	0	0
Rascafría	5	0	1	2	2	0	0	0	0
Ribatejada	3	0	1	0	0	1	1	0	0
Rivas-Vaciamadrid	310	0	16	122	141	26	5	0	0
Robledo de Chavela	17	1	5	7	2	0	1	1	0
Rozas de Madrid (Las)	518	3	29	190	208	70	17	1	0
San Agustín de Guadalix	59	1	8	27	18	5	0	0	0
San Fernando de Henares	364	5	54	160	122	19	4	0	0
San Lorenzo del Escorial	86	0	10	40	28	5	3	0	0
San Martín de la Vega	83	1	27	25	22	6	2	0	0
San Martín de Valdeiglesias	51	2	12	19	15	3	0	0	0
San Sebastián de los Reyes	633	9	96	252	209	56	11	0	0
Santa María de la Alameda	7	0	3	1	1	2	0	0	0
Santorcaz	6	0	1	3	2	0	0	0	0
Santos de la Humosa (Los)	6	0	1	4	1	0	0	0	0
Serranillos del Valle	1	0	0	1	0	0	0	0	0
Sevilla la Nueva	9	0	2	5	1	1	0	0	0
Soto del Real	32	0	9	9	10	4	0	0	0
Talamanca de Jarama	11	0	4	0	7	0	0	0	0

NACIDOS VIVOS DENTRO DEL MATRIMONIO DE MADRES RESIDENTES, CLASIFICADOS POR GRUPOS DE EDAD DE LA MADRE AL CONTRAER MATRIMONIO, SEGUN MUNICIPIOS, ESTRATOS DE POBLACION Y AMBITOS GEOGRAFICOS DE RESIDENCIA DE LA MADRE {R/R} (CONT.)

	GRUPOS DE EDAD DE LA MADRE AL CONTRAER MATRIMONIO								
	TODAS LAS EDADES	15-19	20-24	25-29	30-34	35-39	40-44	45-49	50 y más
MUNICIPIOS (CONCL.)									
Tielmes	19	2	3	9	4	1	0	0	0
Titulcia	3	0	1	1	0	1	0	0	0
Torrejón de Ardoz	904	19	173	394	224	76	17	1	0
Torrejón de la Calzada	21	0	4	12	2	2	0	1	0
Torrejón de Velasco	17	2	0	6	7	2	0	0	0
Torrelaguna	19	1	1	8	5	4	0	0	0
Torrelodones	106	1	10	30	56	9	0	0	0
Torres de la Alameda	35	0	6	16	10	3	0	0	0
Tres Cantos	90	1	4	30	48	7	0	0	0
Valdaracete	9	0	4	4	0	1	0	0	0
Valdeavero	6	0	3	2	1	0	0	0	0
Valdelaguna	2	0	0	2	0	0	0	0	0
Valdemanco	2	0	1	1	0	0	0	0	0
Valdemaqueda	3	0	1	0	2	0	0	0	0
Valdemorillo	32	1	6	13	8	2	2	0	0
Valdemoro	197	4	37	81	61	12	2	0	0
Valdeolmos	8	0	0	2	3	3	0	0	0
Valdepiélagos	3	0	0	3	0	0	0	0	0
Valdetorres de Jarama	18	1	1	10	2	4	0	0	0
Valdilecha	24	0	9	13	0	1	1	0	0
Valverde de Alcalá	2	0	1	1	0	0	0	0	0
Vellilla de San Antonio	40	0	7	15	13	5	0	0	0
Vellón (El)	7	0	4	2	0	1	0	0	0
Venturada	2	0	0	0	2	0	0	0	0
Villa del Prado	40	2	2	20	13	2	1	0	0
Villaconejos	36	0	9	11	11	4	1	0	0
Villalbilla	18	0	3	8	5	2	0	0	0
Villamanrique de Tajo	6	0	1	2	2	1	0	0	0
Villamanta	7	0	0	1	4	1	1	0	0
Villamantilla	3	0	0	1	2	0	0	0	0
Villanueva de la Cañada	55	1	7	16	20	11	0	0	0
Villanueva de Perales	4	0	0	1	3	0	0	0	0
Villanueva del Pardillo	38	1	2	16	17	2	0	0	0
Villar del Olmo	6	0	1	4	1	0	0	0	0
Villarejo de Salván	68	0	20	29	13	6	0	0	0
Villaviciosa de Odón	116	1	15	48	38	11	3	0	0
Villavieja del Lozoya	3	1	1	0	1	0	0	0	0
Zarzalejo	4	0	0	3	1	0	0	0	0
ESTRATOS DE POBLACION									
Menos de 101	3	1	0	1	0	1	0	0	0
De 101 a 500	94	1	15	32	35	10	1	0	0
De 501 a 1.000	119	3	27	51	26	11	1	0	0
De 1.001 a 2.000	508	19	89	213	135	39	11	2	0
De 2.001 a 5.000	1171	23	202	485	325	108	27	1	0
De 5.001 a 10.000	919	17	177	367	288	58	12	0	0
De 10.001 a 20.000	1439	21	196	559	503	134	25	1	0
De 20.001 a 50.000	3583	38	413	1504	1193	366	67	2	0
De 50.001 a 100.000	3769	69	601	1576	1109	348	65	1	0
De 100.001 a 200.000	8988	176	1460	3877	2564	755	154	2	0
Más de 200.000	23092	321	2254	8883	8532	2629	454	18	1
AMBITOS GEOGRAFICOS									
Area Metropolitana	39436	593	4684	15746	13529	4117	743	23	1
Madrid	23092	321	2254	8883	8532	2629	454	18	1
Corona Metropolitana	16344	272	2430	6863	4997	1488	289	5	0
Norte	2094	27	280	842	704	206	35	0	0
Sur	8115	147	1321	3508	2308	690	140	1	0
Este	4362	89	707	1838	1294	362	69	3	0
Oeste	1773	9	122	675	691	230	45	1	0
Municipios no metropolitanos	4249	96	750	1802	1181	342	74	4	0

NACIDOS VIVOS DENTRO DEL MATRIMONIO DE MADRES RESIDENTES, CLASIFICADOS POR GRUPOS DE EDAD DE LA MADRE AL CONTRAER MATRIMONIO, SEGUN MUNICIPIOS, ESTRATOS DE POBLACION Y AMBITOS GEOGRAFICOS DE RESIDENCIA DE LA MADRE {R/R} (CONT.)

	GRUPOS DE EDAD DE LA MADRE AL CONTRAER MATRIMONIO								
	TODOS LAS EDADES	15-19	20-24	25-29	30-34	35-39	40-44	45-49	50 y más
DISTRITOS Y BARRIOS DEL MUNICIPIO DE MADRID									
Centro	924	16	105	319	338	123	23	0	0
Palacio	156	1	10	63	60	20	2	0	0
Embajadores	294	8	41	104	99	34	8	0	0
Cortes	69	2	12	25	23	6	1	0	0
Justicia	115	2	11	35	44	21	2	0	0
Universidad	233	2	21	77	91	33	9	0	0
Sol	57	1	10	15	21	9	1	0	0
Arganzuela	889	8	56	282	388	137	18	0	0
Imperial	141	1	6	40	66	22	6	0	0
Acacias	230	3	8	61	108	48	2	0	0
Chopera	152	1	10	52	65	18	6	0	0
Legazpi	34	0	1	9	20	4	0	0	0
Delicias	139	0	14	47	56	21	1	0	0
Palos de Mogueer	187	2	16	70	72	24	3	0	0
Atocha	6	1	1	3	1	0	0	0	0
Retiro	882	3	48	276	366	163	25	1	0
Pacífico	247	0	17	81	102	41	6	0	0
Adelfas	138	2	6	50	57	18	4	1	0
Estrella	167	1	9	45	73	35	4	0	0
Ibiza	165	0	7	50	71	32	5	0	0
Jerónimos	61	0	3	17	22	17	2	0	0
Niño Jesús	104	0	6	33	41	20	4	0	0
Salamanca	1018	6	63	321	435	167	24	2	0
Recoletos	110	0	5	37	50	16	2	0	0
Goya	210	0	18	61	82	40	8	1	0
Fuente del Berro	144	0	11	45	66	19	3	0	0
Guindalera	267	1	16	95	121	47	7	0	0
Lista	133	1	6	42	57	26	1	0	0
Castellana	134	4	7	41	59	19	3	1	0
Chamartín	1351	3	66	459	589	201	32	1	0
El Viso	132	0	5	33	59	30	5	0	0
Prosperidad	377	1	22	139	152	52	10	1	0
Ciudad Jardín	154	1	10	49	70	20	4	0	0
Hispanoamérica	258	1	18	89	108	36	6	0	0
Nueva España	199	0	5	67	93	29	5	0	0
Castilla	231	0	6	82	107	34	2	0	0
Tetuán	1039	20	88	367	415	123	25	1	0
Bellas Vistas	197	2	17	60	84	27	7	0	0
Cuatro Caminos	239	1	20	75	101	36	5	1	0
Castillejos	158	4	8	53	63	23	7	0	0
Almenara	142	3	11	59	55	13	1	0	0
Valdeacederas	160	7	20	58	59	13	3	0	0
Berruete	143	3	12	62	53	11	2	0	0
Chamberí	1072	3	61	348	448	168	42	2	0
Gaztambide	177	1	12	52	80	25	7	0	0
Arapiles	194	1	11	79	68	29	5	1	0
Trafalgar	186	0	13	51	90	26	6	0	0
Almagro	158	0	6	61	55	25	10	1	0
Ríos Rosas	200	1	8	65	89	27	10	0	0
Vallehermoso	157	0	11	40	66	36	4	0	0
Fuencarral-El Pardo	1754	19	144	598	732	213	47	1	0
El Pardo	33	0	6	15	6	4	2	0	0
Fuente Arreina	31	0	4	11	11	4	1	0	0
Peña Grande	521	6	39	190	211	62	13	0	0
El Pilar	397	3	42	145	154	42	10	1	0
La Paz	398	2	12	102	207	63	12	0	0

NACIDOS VIVOS DENTRO DEL MATRIMONIO DE MADRES RESIDENTES, CLASIFICADOS POR GRUPOS DE EDAD DE LA MADRE AL CONTRAER MATRIMONIO, SEGUN MUNICIPIOS, ESTRATOS DE POBLACION Y AMBITOS GEOGRAFICOS DE RESIDENCIA DE LA MADRE {R/R} (CONT.)

	GRUPOS DE EDAD DE LA MADRE AL CONTRAER MATRIMONIO								
	TODAS LAS EDADES	15-19	20-24	25-29	30-34	35-39	40-44	45-49	50 y más
DISTRITOS Y BARRIOS DEL MUNICIPIO DE MADRID (CONT.)									
Fuencarral-El Pardo (Concl.)									
Valverde	258	8	33	104	87	21	5	0	0
Mirasierra	109	0	8	29	53	15	4	0	0
El Goloso	7	0	0	2	3	2	0	0	0
Moncloa-Aravaca	807	6	56	269	337	122	16	1	0
Casa de Campo	77	0	3	34	32	8	0	0	0
Argüelles	163	1	7	48	71	28	8	0	0
Ciudad Universitaria	124	1	11	25	59	23	5	0	0
Valdezarza	305	3	24	112	122	41	2	1	0
Valdemarín	9	0	1	7	1	0	0	0	0
El Plantío	12	0	0	6	5	1	0	0	0
Aravaca	117	1	10	37	47	21	1	0	0
Latina	1753	34	172	712	633	173	29	0	0
Los Cármenes	79	4	13	37	20	5	0	0	0
Puerta del Angel	327	3	37	127	124	32	4	0	0
Lucero	269	3	20	107	100	34	5	0	0
Aluche	535	10	46	209	206	55	9	0	0
Campamento	128	1	10	55	48	14	0	0	0
Las Águilas	415	13	46	177	135	33	11	0	0
Carabanchel	1670	28	196	754	519	147	24	1	1
Comillas	207	4	19	93	70	19	2	0	0
Opañel	239	4	17	106	72	34	6	0	0
San Isidro	260	3	29	117	89	19	3	0	0
Vista Alegre	380	7	38	158	140	32	4	1	0
Puerta Bonita	200	6	32	96	50	14	1	0	1
Buenavista	196	0	39	95	48	12	2	0	0
Abrantes	188	4	22	89	50	17	6	0	0
Usera	845	25	129	349	263	63	15	1	0
Orcasitas	140	6	25	52	49	6	2	0	0
Orcasur	88	7	24	29	21	6	1	0	0
San Fermín	122	6	20	51	36	6	2	1	0
Almendrales	109	1	14	48	32	11	3	0	0
Moscardó	189	2	20	76	72	16	3	0	0
Zofío	71	2	11	29	22	5	2	0	0
Pradolongo	126	1	15	64	31	13	2	0	0
Puente de Vallecas	1968	43	306	883	563	150	23	0	0
Entrevías	329	17	65	149	72	22	4	0	0
San Diego	312	7	57	137	81	25	5	0	0
Palomeras Bajas	207	2	27	82	74	20	2	0	0
Palomeras Sureste	506	11	75	254	140	22	4	0	0
Portazgo	204	3	30	94	57	17	3	0	0
Numancia	410	3	52	167	139	44	5	0	0
Moratalaz	780	15	73	293	309	72	18	0	0
Pavones	93	4	13	37	29	8	2	0	0
Marroquina	227	1	12	85	100	26	3	0	0
Media Legua	156	2	12	52	64	20	6	0	0
Fontarrón	149	5	20	62	52	7	3	0	0
Vinateros	155	3	16	57	64	11	4	0	0
Ciudad Lineal	1746	9	151	653	716	180	36	1	0
Ventas	368	2	44	151	141	27	3	0	0
Pueblo Nuevo	428	4	44	166	165	40	9	0	0
Quintana	169	1	12	73	61	18	3	1	0
Concepción	171	0	10	60	79	20	2	0	0
San Pascual	205	1	16	68	82	32	6	0	0
San Juan Bautista	99	0	4	34	41	17	3	0	0
Colina	58	0	6	22	21	5	4	0	0
Atalaya	16	0	2	5	9	0	0	0	0

NACIDOS VIVOS DENTRO DEL MATRIMONIO DE MADRES RESIDENTES, CLASIFICADOS POR GRUPOS DE EDAD DE LA MADRE AL CONTRAER MATRIMONIO, SEGUN MUNICIPIOS, ESTRATOS DE POBLACION Y AMBITOS GEOGRAFICOS DE RESIDENCIA DE LA MADRE {R/R} (CONT.)

	GRUPOS DE EDAD DE LA MADRE AL CONTRAER MATRIMONIO								
	TODAS LAS EDADES	15-19	20-24	25-29	30-34	35-39	40-44	45-49	50 y más
DISTRITOS Y BARRIOS DEL MUNICIPIO DE MADRID (CONCL.)									
Ciudad Lineal (Concl.)									
Costillares	232	1	13	74	117	21	6	0	0
Hortaleza	1224	10	130	501	417	145	19	2	0
Palomas	15	0	0	2	9	4	0	0	0
Plovera	32	0	3	8	10	10	1	0	0
Canillas	424	0	29	171	166	50	8	0	0
Pinar del Rey	491	7	59	214	151	51	7	2	0
Apóstol Santiago	97	1	9	48	32	7	0	0	0
Valdefuentes	165	2	30	58	49	23	3	0	0
Villaverde	1004	25	136	467	291	76	6	3	0
San Andrés	320	12	40	144	94	26	2	2	0
San Cristóbal	117	3	22	66	21	4	0	1	0
Butarque	61	2	8	33	15	3	0	0	0
Los Rosales	210	1	34	101	56	17	1	0	0
Los Angeles	296	7	32	123	105	26	3	0	0
Villa de Vallecas	735	11	78	331	244	64	7	0	0
Casco Histórico	300	9	43	137	85	23	3	0	0
Santa Eugenia	435	2	35	194	159	41	4	0	0
Vicálvaro	357	8	47	160	112	26	4	0	0
Casco Histórico	221	4	26	103	73	15	0	0	0
Ambroz	136	4	21	57	39	11	4	0	0
San Blas	970	23	121	410	320	80	15	1	0
Simancas	159	5	23	68	53	8	2	0	0
Hellín	62	2	12	23	23	1	1	0	0
Amposta	77	0	12	40	15	8	2	0	0
Arcos	183	10	34	77	46	11	5	0	0
Rosas	76	0	1	33	33	7	2	0	0
Rejas	54	0	6	21	21	6	0	0	0
Canillejas	292	6	29	121	101	33	1	1	0
El Salvador	67	0	4	27	28	6	2	0	0
Barajas	304	6	28	131	97	36	6	0	0
Casco Histórico	63	2	11	29	17	3	1	0	0
Alameda de Osuna	151	1	5	58	56	28	3	0	0
Aeropuerto	18	0	1	11	5	1	0	0	0
Timón	56	2	7	26	17	3	1	0	0
Corralejos	16	1	4	7	2	1	1	0	0
AREAS Y DISTRITOS DE SALUD									
Area 1 Sur-Este	5688	96	702	2339	1892	564	94	1	0
Arganda	966	16	150	396	298	89	17	0	0
Moratalaz	1137	23	120	453	421	98	22	0	0
Retiro	882	3	48	276	366	163	25	1	0
Vallecas	2703	54	384	1214	807	214	30	0	0
Area 2 Centro-Norte	3827	30	326	1404	1491	499	73	4	0
Coslada	1458	21	197	624	467	131	17	1	0
Salamanca	1018	6	63	321	435	167	24	2	0
Chamartín	1351	3	66	459	589	201	32	1	0
Area 3 Este	2753	74	542	1156	716	213	50	2	0
Alcalá Henares	1849	55	369	762	492	137	33	1	0
Torrejón Ardoz	904	19	173	394	224	76	17	1	0

NACIDOS VIVOS DENTRO DEL MATRIMONIO DE MADRES RESIDENTES, CLASIFICADOS POR GRUPOS DE EDAD DE LA MADRE AL CONTRAER MATRIMONIO, SEGUN MUNICIPIOS, ESTRATOS DE POBLACION Y AMBITOS GEOGRAFICOS DE RESIDENCIA DE LA MADRE {R/R} (CONCL.)

	GRUPOS DE EDAD DE LA MADRE AL CONTRAER MATRIMONIO								
	TODOS LAS EDADES	15-19	20-24	25-29	30-34	35-39	40-44	45-49	50 y más
AREAS Y DISTRITOS DE SALUD (CONCL.)									
Area 4 Noreste	4244	48	430	1695	1550	441	76	4	0
Ciudad Lineal	1746	9	151	653	716	180	36	1	0
San Blas	970	23	121	410	320	80	15	1	0
Hortaleza	1528	16	158	632	514	181	25	2	0
Area 5 Norte	5557	77	613	2086	2049	612	117	3	0
Alcobendas	1995	32	290	811	629	198	34	1	0
Colmenar Viejo	769	6	91	310	273	78	11	0	0
Tetuán	1039	20	88	367	415	123	25	1	0
Fuencarral	1754	19	144	598	732	213	47	1	0
Area 6 Oeste	3812	48	356	1482	1402	437	84	3	0
Majadahonda	1662	8	107	630	655	219	42	1	0
Collado Villalba	1343	34	193	583	410	96	26	1	0
Moncloa	807	6	56	269	337	122	16	1	0
Area 7 Centro-Oeste	3749	53	338	1379	1419	464	94	2	0
Centro	924	16	105	319	338	123	23	0	0
Chamberí	1072	3	61	348	448	168	42	2	0
Latina	1753	34	172	712	633	173	29	0	0
Area 8 Sur-Oeste I	3150	57	449	1367	925	278	74	0	0
Móstoles	1995	26	287	862	584	188	48	0	0
Alcorcón	843	23	113	367	255	66	19	0	0
Navalcarnero	312	8	49	138	86	24	7	0	0
Area 9 Sur-Oeste II	3525	55	583	1557	1006	284	39	1	0
Leganés	1435	21	223	641	390	133	26	1	0
Fuenlabrada	2090	34	360	916	616	151	13	0	0
Area 10 Sur I	2104	48	407	863	565	181	39	1	0
Parla	1012	23	234	399	259	78	18	1	0
Getafe	1092	25	173	464	306	103	21	0	0
Area 11 Sur II	5276	103	688	2220	1695	486	77	6	1
Aranjuez	868	17	171	368	234	63	14	1	0
Arganzuela	889	8	56	282	388	137	18	0	0
Villaverde	1004	25	136	467	291	76	6	3	0
Carabanchel	1670	28	196	754	519	147	24	1	1
Usera	845	25	129	349	263	63	15	1	0

NACIDOS VIVOS DENTRO DEL MATRIMONIO DE MADRES RESIDENTES, CLASIFICADOS POR DURACION (AÑOS CUMPLIDOS) Y AÑO DEL MATRIMONIO, SEGUN MUNICIPIOS, ESTRATOS DE POBLACION Y AMBITOS GEOGRAFICOS DE RESIDENCIA DE LA MADRE {R/R} (CONT.)

	DURACION DEL MATRIMONIO (EN AÑOS CUMPLIDOS) Y AÑO DE CELEBRACION															
	TODOS LOS NACIDOS		Menos de 1 año		1		2		3		4		5		6	
	1991	1990	1990	1989	1989	1988	1988	1987	1987	1986	1986	1985	1985	1984		
Guadalix de la Sierra	14	3	2	1	0	1	0	0	0	1	2	0	0	1	0	
Guadarrama	79	7	6	6	6	1	7	4	3	5	5	3	2	1	4	
Horcajo de la Sierra	2	0	2	0	0	0	0	0	0	0	0	0	0	0	0	
Horcajuelo de la Sierra	1	0	0	0	0	0	0	1	0	0	0	0	0	0	0	
Hoyo de Manzanares	70	7	6	6	7	4	6	5	4	3	2	3	2	3	0	
Humanes de Madrid	124	7	8	14	9	3	4	5	2	2	7	4	10	6	6	
Leganés	1435	79	118	91	117	70	111	88	81	61	66	59	49	34	47	
Loeches	23	1	0	2	2	2	3	0	0	2	1	0	2	0	1	
Lozoya	3	0	0	0	1	0	0	0	0	0	1	0	0	0	0	
Lozoyuela-Navas-Sieteiglesias	4	0	0	2	1	0	0	0	0	0	0	1	0	0	0	
Madrid	23092	1325	1797	1416	1756	1401	1632	1169	1462	1032	1225	886	1022	688	835	
Majadahonda	359	12	17	19	20	23	21	15	13	23	21	17	20	17	10	
Manzanares el Real	25	1	4	0	1	4	1	1	1	1	1	2	2	2	2	
Meco	86	6	13	7	6	10	11	2	5	0	4	4	1	3	2	
Mejorada del Campo	167	10	19	10	13	9	10	4	8	7	9	4	6	9	1	
Miraflores de la Sierra	30	3	5	0	3	0	3	2	3	0	1	0	1	0	1	
Molar (El)	25	2	5	2	1	1	1	2	1	1	0	1	2	0	0	
Molinos (Los)	27	1	2	2	6	1	2	2	1	2	0	0	3	0	1	
Montejo de la Sierra	2	0	0	1	0	0	1	0	0	0	0	0	0	0	0	
Moraleja de Enmedio	13	0	1	0	1	2	1	0	0	1	1	1	1	0	1	
Moralzarzal	24	2	2	4	5	2	2	1	1	0	0	1	1	0	0	
Morata de Tajuña	63	4	8	6	7	7	3	4	2	2	4	1	2	2	0	
Móstoles	1879	93	132	107	130	79	121	72	91	72	101	88	87	64	78	
Navacerrada	11	0	1	0	2	1	1	1	1	0	3	0	0	0	0	
Navalafuente	3	0	0	0	0	1	0	0	0	1	0	0	0	0	0	
Navalagamella	5	0	1	0	0	1	0	1	0	0	0	0	0	1	1	
Navalcarnero	102	8	8	7	4	8	7	4	5	6	1	4	5	1	1	
Navas del Rey	13	1	1	1	1	2	2	2	0	0	1	0	0	0	0	
Nuevo Baztán	10	0	1	1	0	0	0	1	2	0	0	1	2	0	0	
Olmeda de las Fuentes	1	0	0	0	0	1	0	0	0	0	0	0	0	0	0	
Orusco	8	0	0	0	0	2	0	0	1	0	1	0	1	0	0	
Paracuellos de Jarama	41	0	3	2	6	3	1	1	3	1	2	0	5	3	1	
Parla	544	29	54	25	63	19	44	28	22	7	25	16	14	17	24	
Patones	1	0	0	1	0	0	0	0	0	0	0	0	0	0	0	
Pedrezuela	4	0	0	0	3	0	0	0	0	0	0	0	0	0	0	
Pelayos de la Presa	4	0	0	0	2	0	1	1	0	0	0	0	0	0	0	
Perales de Tajuña	16	1	2	0	2	0	1	0	1	2	1	2	0	0	0	
Pezuela de las Torres	4	0	0	0	1	1	0	1	0	0	0	1	0	0	0	
Pinto	232	14	21	12	15	17	13	6	13	6	14	8	14	7	11	
Piñuecar	1	0	0	0	0	0	0	0	1	0	0	0	0	0	0	
Pozuelo de Alarcón	487	28	31	35	45	36	38	25	31	23	27	22	23	9	16	
Pozuelo del Rey	3	0	0	0	1	0	0	0	0	0	0	0	0	0	0	
Puentes Viejas	3	0	1	0	1	0	0	0	1	0	0	0	0	0	0	
Quijorna	5	0	0	0	2	0	1	0	0	0	0	0	0	0	0	
Rascafría	5	0	1	0	0	1	0	0	0	1	0	0	0	0	0	
Ribatejada	3	1	0	0	0	0	0	0	0	0	0	1	0	0	0	
Rivas-Vaciamadrid	310	5	17	22	22	9	27	13	16	7	10	17	15	14	16	
Robledo de Chavela	17	3	1	3	2	0	0	0	0	1	0	1	0	1	1	
Rozas de Madrid (Las)	518	23	32	24	29	27	38	24	44	18	29	25	21	18	23	
San Agustín de Guadalix	59	3	5	8	8	1	4	2	6	1	1	3	3	0	1	
San Fernando de Henares	364	15	24	39	22	13	23	17	19	5	19	14	11	10	24	
San Lorenzo del Escorial	86	2	6	4	5	3	3	7	11	3	3	9	3	3	2	
San Martín de la Vega	83	8	10	7	3	8	2	6	4	2	4	3	5	1	2	
San Martín de Valdeiglesias	51	3	6	1	7	3	1	3	1	3	1	3	3	3	2	
San Sebastián de los Reyes	633	40	34	38	49	38	37	31	40	22	31	20	31	23	28	
Santa María de la Alameda	7	0	0	0	2	0	0	2	0	0	0	1	0	0	0	
Santorcaz	6	1	0	0	0	0	0	2	1	0	1	0	0	0	0	
Santos de la Humosa (Los)	6	1	0	2	0	0	0	0	0	0	1	0	0	0	1	
Serranillos del Valle	1	0	0	0	0	0	0	0	0	0	0	0	0	0	0	
Sevilla la Nueva	9	1	0	0	2	0	3	1	0	0	0	0	0	1	0	
Soto del Real	32	2	0	1	3	0	3	6	1	0	4	1	2	0	0	
Talamanca de Jarama	11	1	0	0	2	0	1	0	0	1	0	1	1	0	0	

NACIDOS VIVOS DENTRO DEL MATRIMONIO DE MADRES RESIDENTES, CLASIFICADOS POR DURACION (AÑOS CUMPLIDOS) Y AÑO DEL MATRIMONIO, SEGUN MUNICIPIOS, ESTRATOS DE POBLACION Y AMBITOS GEOGRAFICOS DE RESIDENCIA DE LA MADRE {R/R} (CONT.)

MUNICIPIOS (CONCL.)	DURACION DEL MATRIMONIO (EN AÑOS CUMPLIDOS) Y AÑO DE CELEBRACION														
	TODOS LOS NACIDOS	Menos de 1 año		1		2		3		4		5		6	
		1991	1990	1990	1989	1989	1988	1988	1987	1987	1986	1986	1985	1985	1984

MUNICIPIOS (CONCL.)

Tielmes	19	2	5	1	2	0	0	0	1	1	3	1	1	0	0
Titulcia	3	0	0	1	1	0	0	0	1	0	0	0	0	0	0
Torrejón de Ardoz	904	55	74	56	75	49	70	36	53	38	34	34	23	22	29
Torrejón de la Calzada	21	0	2	3	2	0	1	0	3	1	3	0	0	0	0
Torrejón de Velasco	17	1	3	0	1	0	2	1	1	0	0	0	0	0	2
Torrelaguna	19	0	2	1	1	1	3	1	3	1	0	0	0	0	0
Torrelodones	106	6	5	2	5	3	9	8	12	1	6	10	5	3	4
Torres de la Alameda	35	1	3	2	6	2	0	2	1	2	1	4	1	0	2
Tres Cantos	90	4	3	11	1	6	4	8	6	10	3	2	4	6	1
Valdaracete	9	1	1	1	0	3	1	0	0	0	0	0	0	0	1
Valdeavero	6	1	1	2	0	0	0	1	0	0	0	0	0	0	0
Valdelaguna	2	0	0	1	0	0	0	0	0	1	0	0	0	0	0
Valdemanco	2	1	0	0	0	1	0	0	0	0	0	0	0	0	0
Valdemaqueda	3	0	0	1	0	0	0	0	0	0	0	0	0	0	0
Valdemorillo	32	3	2	3	1	2	1	1	0	0	1	2	4	0	2
Valdemoro	197	9	10	14	13	7	9	11	9	4	12	8	16	3	10
Valdeolmos	8	0	1	0	1	0	1	0	0	0	1	0	0	1	0
Valdepiélagos	3	1	0	0	0	0	0	0	0	0	0	1	0	0	1
Valdetorres de Jarama	18	2	2	1	3	0	2	0	0	0	2	2	0	0	0
Valdilecha	24	2	6	2	4	2	1	1	0	0	2	0	1	1	1
Valverde de Alcalá	2	0	0	0	0	0	0	0	0	0	1	1	0	0	0
Velilla de San Antonio	40	3	3	4	1	0	1	1	0	2	2	0	3	5	3
Vellón (El)	7	0	1	1	2	0	0	0	1	0	1	0	0	0	0
Venturada	2	0	1	0	0	0	0	0	0	0	0	0	0	0	0
Villa del Prado	40	2	3	2	2	5	3	3	1	0	0	2	1	0	3
Villaconejos	36	1	1	5	2	2	0	0	1	1	3	3	1	1	0
Villalbilla	18	1	2	2	0	1	2	2	1	0	2	0	2	0	0
Villamanrique de Tajo	6	0	0	0	0	0	0	1	1	0	1	2	0	0	0
Villamanta	7	0	1	0	0	0	1	0	0	0	1	0	1	0	0
Villamantilla	3	0	0	0	0	0	0	0	1	0	0	0	0	0	0
Villanueva de la Cañada	55	8	3	4	3	3	2	2	0	2	1	3	4	4	2
Villanueva de Perales	4	1	0	0	0	1	0	0	0	0	0	0	0	0	0
Villanueva del Pardillo	38	2	1	2	1	0	4	1	2	2	2	1	1	2	4
Villar del Olmo	6	0	2	1	0	1	0	0	0	0	0	0	0	0	0
Villarejo de Salván	68	0	7	6	7	8	2	1	5	2	4	1	3	3	4
Villaviciosa de Odón	116	5	15	8	9	9	4	5	7	6	6	5	5	5	3
Villavieja del Lozoya	3	1	1	1	0	0	0	0	0	0	0	0	0	0	0
Zarzalejo	4	0	0	0	0	1	0	0	1	0	1	0	0	0	0

ESTRATOS DE POBLACION

Menos de 101	3	1	0	0	0	0	0	2	0	0	0	0	0	0	0
De 101 a 500	94	6	11	7	8	9	3	3	6	1	6	5	5	0	2
De 501 a 1.000	119	7	6	11	18	9	6	10	10	2	5	4	5	2	3
De 1.001 a 2.000	508	35	58	39	51	20	38	19	24	11	33	15	23	9	16
De 2.001 a 5.000	1171	67	113	82	105	75	73	52	60	37	48	39	51	40	42
De 5.001 a 10.000	919	59	74	58	74	45	49	60	58	27	43	49	53	27	30
De 10.001 a 20.000	1439	58	112	100	86	79	105	68	76	56	61	52	68	47	47
De 20.001 a 50.000	3583	160	243	213	260	223	265	187	207	129	189	132	187	119	141
De 50.001 a 100.000	3769	200	276	205	330	187	276	186	212	143	176	129	137	107	162
De 100.001 a 200.000	8988	476	710	536	655	452	596	405	494	347	429	346	382	268	340
Más de 200.000	23092	1325	1797	1416	1756	1401	1632	1169	1462	1032	1225	886	1022	688	835

AMBITOS GEOGRAFICOS

Area Metropolitana	39436	2149	3019	2393	2978	2254	2763	1932	2382	1657	2008	1494	1715	1198	1482
Madrid	23092	1325	1797	1416	1756	1401	1632	1169	1462	1032	1225	886	1022	688	835
Corona Metropolitana	16344	824	1222	977	1222	853	1131	763	920	625	783	608	693	510	647
Norte	2094	105	127	131	163	137	152	116	135	89	95	57	101	71	93
Sur	8115	420	634	470	609	392	540	360	435	299	392	321	339	250	333
Este	4362	215	346	274	335	207	311	205	241	155	203	155	170	131	156
Oeste	1773	84	115	102	115	117	128	82	109	82	93	75	83	58	65
Municipios no metropolitanos	4249	245	381	274	365	246	280	229	227	128	207	163	218	109	136

NACIDOS VIVOS DENTRO DEL MATRIMONIO DE MADRES RESIDENTES, CLASIFICADOS POR DURACION (AÑOS CUMPLIDOS) Y AÑO DEL MATRIMONIO, SEGUN MUNICIPIOS, ESTRATOS DE POBLACION Y AMBITOS GEOGRAFICOS DE RESIDENCIA DE LA MADRE {R/R} (CONT.)

	DURACION DEL MATRIMONIO (EN AÑOS CUMPLIDOS) Y AÑO DE CELEBRACION														
	TODOS LOS NACIDOS	Menos de 1 año		1		2		3		4		5		6	
		1991	1990	1990	1989	1989	1988	1988	1987	1987	1986	1986	1985	1985	1984
DISTRITOS Y BARRIOS DEL MUNICIPIO DE MADRID															
Centro	924	80	94	72	94	67	72	48	40	36	47	28	39	19	24
Palacio	156	9	11	15	22	10	12	7	11	5	8	7	6	4	4
Embajadores	294	33	33	18	28	21	26	18	11	6	12	7	16	5	11
Cortes	69	9	5	5	7	3	5	5	4	5	5	1	3	2	0
Justicia	115	9	12	3	10	15	8	4	4	10	8	6	3	4	0
Universidad	233	15	23	24	20	13	16	13	9	9	13	7	10	4	7
Sol	57	5	10	7	7	5	5	1	1	1	1	0	1	0	2
Arganzuela	889	46	58	59	64	47	61	37	60	50	50	36	39	26	42
Imperial	141	9	10	9	5	6	4	4	9	7	11	7	9	1	9
Acacias	230	12	12	11	10	10	18	14	7	19	12	6	8	7	14
Chopera	152	10	7	11	13	11	17	6	11	5	9	3	7	6	5
Legazpi	34	0	2	2	4	1	1	1	4	2	2	2	1	1	2
Delicias	139	4	11	9	17	10	7	4	12	7	7	7	8	6	4
Palos de Moguer	187	11	15	16	15	9	13	7	17	9	9	11	6	4	8
Atocha	6	0	1	1	0	0	1	1	0	1	0	0	0	1	0
Retiro	882	52	53	47	54	51	70	41	59	55	46	41	31	28	22
Pacífico	247	14	19	15	23	13	20	13	14	15	13	8	9	6	7
Adelfas	138	7	4	9	7	10	15	5	4	10	12	6	9	9	2
Estrella	167	9	14	2	7	7	10	8	15	13	10	12	6	3	4
Ibiza	165	14	8	9	9	10	17	8	15	7	5	6	3	6	5
Jerónimos	61	3	3	4	3	3	2	2	7	4	1	7	1	2	1
Niño Jesús	104	5	5	8	5	8	6	5	4	6	5	2	3	2	3
Salamanca	1018	62	92	67	66	64	66	47	76	53	60	33	46	21	35
Recoletos	110	3	12	12	7	4	9	4	13	7	3	2	3	4	7
Goya	210	14	21	17	16	12	14	8	15	5	10	7	13	3	6
Fuente del Berro	144	15	10	6	7	10	8	6	12	9	11	4	7	4	5
Guindalera	287	13	28	18	19	18	19	13	22	17	19	12	15	5	6
Lista	133	9	8	7	12	5	5	7	6	9	11	4	4	3	7
Castellana	134	8	13	7	5	15	11	9	8	6	6	4	4	2	4
Chamartín	1351	54	115	90	101	94	80	72	88	66	88	50	70	39	43
El Viso	132	2	11	13	9	11	7	11	5	4	5	5	3	2	3
Prosperidad	377	12	38	21	23	23	21	21	24	17	33	12	25	10	12
Ciudad Jardín	154	6	11	11	12	9	9	7	6	8	7	8	10	9	8
Hispanoamérica	258	15	25	14	21	19	14	12	16	13	17	12	11	4	6
Nueva España	199	10	18	18	19	16	12	7	10	12	8	6	6	6	5
Castilla	231	9	12	13	17	16	17	14	27	12	18	7	15	8	9
Tetuán	1039	68	100	72	76	62	72	56	63	26	52	29	46	33	40
Bellas Vistas	197	16	18	13	15	10	13	8	12	5	12	8	9	5	7
Cuatro Caminos	239	14	15	20	15	15	15	15	16	9	9	4	14	7	12
Castillejos	158	12	19	11	13	13	9	6	7	4	4	5	8	6	4
Almenara	142	5	14	9	12	7	6	9	7	2	10	6	5	5	7
Valdeacederas	160	8	21	12	11	11	12	11	11	1	10	3	5	3	5
Berruete	143	13	13	7	10	6	17	7	10	5	7	3	5	7	5
Chamberí	1072	61	94	78	84	62	82	56	84	47	56	37	35	28	23
Gaztambide	177	11	17	7	19	16	13	12	9	8	11	4	5	3	5
Arapiles	194	12	19	19	15	5	16	13	14	7	12	8	3	4	2
Trafalgar	186	12	17	19	18	7	15	5	21	6	7	9	6	5	3
Almagro	158	8	12	15	14	16	6	6	12	7	6	5	5	7	3
Ríos Rosas	200	10	15	8	12	11	19	11	17	9	13	7	10	5	7
Vallehermoso	157	8	14	10	6	7	13	9	11	10	7	4	6	4	3
Fuencarral-El Pardo	1754	80	104	95	114	101	123	103	110	83	99	77	85	61	65
El Pardo	33	0	2	3	4	2	2	2	0	1	2	0	5	2	0
Fuente Arreina	31	0	1	2	3	0	1	1	4	3	1	5	0	1	1
Peña Grande	521	20	26	25	34	32	43	34	38	34	26	15	30	18	17
El Pilar	397	28	39	25	29	23	21	15	22	12	22	20	17	11	13
La Paz	398	7	15	21	17	25	31	17	26	21	29	22	17	19	20

NACIDOS VIVOS DENTRO DEL MATRIMONIO DE MADRES RESIDENTES, CLASIFICADOS POR DURACION (AÑOS CUMPLIDOS) Y AÑO DEL MATRIMONIO, SEGUN MUNICIPIOS, ESTRATOS DE POBLACION Y AMBITOS GEOGRAFICOS DE RESIDENCIA DE LA MADRE {R/R} (CONT.)

	DURACION DEL MATRIMONIO (EN AÑOS CUMPLIDOS) Y AÑO DE CELEBRACION														
	TODOS LOS NACIDOS	Menos de 1 año		1		2		3		4		5		6	
		1991	1990	1990	1989	1989	1988	1988	1987	1987	1986	1986	1985	1985	1984
DISTRITOS Y BARRIOS DEL MUNICIPIO DE MADRID (CONT.)															
Fuencarral-El Pardo (Concl.)															
Valverde	258	19	16	14	22	13	20	22	7	8	14	8	11	6	11
Mirasierra	109	6	5	5	5	6	5	11	13	3	5	7	5	3	3
El Goloso	7	0	0	0	0	0	0	1	0	1	0	0	0	1	0
Moncloa-Aravaca	807	50	58	40	61	45	62	42	68	29	36	37	40	20	29
Casa de Campo	77	4	8	3	4	3	9	2	10	2	3	1	2	2	3
Argüelles	163	12	10	9	12	10	12	14	12	8	4	2	7	4	2
Ciudad Universitaria	124	7	8	5	10	7	8	6	16	5	1	9	8	2	4
Valdezarza	305	17	25	16	20	16	25	10	23	9	21	16	17	12	15
Valdemarín	9	1	1	0	1	0	1	0	2	1	1	1	0	0	0
El Plantío	12	1	0	0	1	2	0	0	0	1	1	2	0	0	1
Aravaca	117	8	6	7	13	7	7	10	5	3	5	6	6	0	4
Latina	1753	82	130	106	136	103	122	86	99	75	85	66	74	57	75
Los Cármenes	79	7	11	3	2	5	6	4	4	5	1	3	2	2	3
Puerta del Ángel	327	17	29	23	33	18	25	16	13	15	12	11	10	6	19
Lucero	269	9	12	20	24	16	17	11	18	10	17	6	10	6	10
Aluche	535	24	43	28	37	24	33	29	33	30	26	24	17	26	19
Campamento	128	5	4	8	7	5	8	5	8	4	8	7	11	2	5
Las Águilas	415	20	31	24	33	35	33	21	23	11	21	15	24	15	19
Carabanchel	1670	122	135	107	163	116	124	79	110	61	74	58	84	42	57
Cornillias	207	13	13	12	21	14	17	15	18	7	16	6	18	5	1
Opañel	239	13	23	11	19	9	23	9	18	9	8	11	10	6	13
San Isidro	260	20	24	17	21	16	20	11	20	7	12	11	11	6	12
Vista Alegre	380	30	26	19	43	30	30	18	24	12	17	5	15	8	13
Puerta Bonita	200	20	18	15	22	17	12	3	6	10	12	8	9	8	5
Buenavista	196	13	16	17	19	16	11	10	14	8	5	8	10	9	5
Abrantes	188	13	15	16	18	14	11	13	10	8	4	9	11	0	8
Usera	845	70	76	68	52	40	60	36	35	32	36	31	25	26	21
Orcasitas	140	10	12	10	9	6	8	6	3	6	5	6	5	2	3
Orcasur	88	8	13	7	2	3	4	3	3	2	4	3	3	0	5
San Fermín	122	13	12	10	8	2	7	5	7	4	5	5	2	4	5
Almendrales	109	12	6	10	6	6	16	4	5	4	4	1	4	5	0
Moscardó	189	12	18	17	14	11	12	6	6	8	10	8	6	6	5
Zofio	71	7	9	6	6	2	4	5	3	1	1	6	1	4	2
Pradolongo	126	8	6	8	7	10	9	7	8	7	7	2	4	5	1
Puente de Vallecas	1968	107	170	123	150	118	136	91	121	79	89	68	77	54	84
Entrevías	329	22	22	20	29	22	24	13	20	18	16	10	14	4	12
San Diego	312	19	33	27	22	13	21	10	15	9	14	7	13	11	16
Palomeras Bajas	207	8	9	13	17	8	9	11	8	8	10	10	4	6	4
Palomeras Sureste	506	19	44	27	43	43	45	30	36	29	17	11	18	11	17
Portazgo	204	13	20	3	13	11	12	8	18	3	8	12	9	8	15
Numancia	410	26	42	33	26	21	25	19	24	12	24	18	19	14	20
Moratalaz	780	27	62	52	60	33	45	39	45	45	51	32	42	28	31
Pavones	93	5	6	6	7	2	7	4	9	3	6	2	9	4	4
Marroquina	227	4	14	10	23	4	11	19	14	15	15	10	10	8	10
Media Legua	156	3	15	13	10	10	3	7	9	5	10	10	12	7	5
Fontarrón	149	9	18	12	10	7	8	7	9	10	7	3	4	6	5
Vinateros	155	6	9	11	10	10	16	2	4	12	13	7	7	3	7
Ciudad Lineal	1746	98	136	91	150	103	129	87	102	77	104	83	78	48	68
Ventás	368	22	24	27	29	28	32	24	23	11	24	13	17	5	11
Pueblo Nuevo	428	28	29	15	46	21	27	19	17	16	26	14	17	13	20
Quintana	169	13	13	5	14	9	13	9	18	13	10	12	7	3	5
Concepción	171	11	20	12	16	6	11	5	8	6	9	4	13	5	4
San Pascual	205	8	17	12	15	13	16	7	12	8	13	6	8	11	8
San Juan Bautista	99	3	10	4	4	8	7	6	5	6	3	9	3	2	9
Colina	58	5	6	5	5	4	4	3	3	3	3	5	2	0	0
Atalaya	16	2	3	0	0	1	1	1	1	1	1	1	2	1	0

NACIDOS VIVOS DENTRO DEL MATRIMONIO DE MADRES RESIDENTES, CLASIFICADOS POR DURACION (AÑOS CUMPLIDOS) Y AÑO DEL MATRIMONIO, SEGUN MUNICIPIOS, ESTRATOS DE POBLACION Y AMBITOS GEOGRAFICOS DE RESIDENCIA DE LA MADRE {R/R} (CONT.)

MUNICIPIO	DURACION DEL MATRIMONIO (EN AÑOS CUMPLIDOS) Y AÑO DE CELEBRACION													
	Menos de 1 año		1		2		3		4		5		6	
	1991	1990	1990	1989	1989	1988	1988	1987	1987	1986	1986	1985	1985	1984

DISTRITOS Y BARRIOS DEL MUNICIPIO DE MADRID (CONCL.)

Ciudad Lineal (Concl.)															
Costillares	232	6	14	11	21	13	18	13	16	13	15	19	9	8	11
Hortaleza															
Hortaleza	1224	65	66	59	72	79	87	63	107	57	88	58	52	42	42
Palomas	15	0	0	1	1	0	1	0	1	0	2	1	1	1	0
Plovera	32	2	2	3	1	2	1	2	2	1	1	1	1	0	2
Canillas	424	17	25	13	20	27	25	17	43	20	32	20	23	20	19
Pinar del Rey	491	32	29	28	32	32	36	33	43	21	36	21	21	11	11
Apóstol Santiago	97	7	6	7	3	7	10	4	5	5	6	5	3	5	3
Valdefuentes	165	7	4	7	15	11	14	7	13	10	11	10	3	5	7
Villaverde															
Villaverde	1004	71	86	57	81	67	69	52	62	45	48	35	47	38	32
San Andrés	320	23	22	18	22	19	24	8	20	15	18	16	18	10	11
San Cristóbal	117	11	14	9	8	8	8	10	6	5	2	2	6	6	2
Butarque	61	2	5	3	8	4	3	3	4	4	7	2	3	2	1
Los Rosales	210	10	20	16	22	9	12	18	13	12	11	6	9	10	4
Los Angeles	296	25	25	11	21	27	22	13	19	9	10	9	11	10	14
Villa de Vallecas															
Villa de Vallecas	735	23	46	37	58	41	57	55	53	33	48	29	37	30	32
Casco Histórico	300	14	25	11	24	16	17	17	14	19	23	13	10	12	14
Santa Eugenia	435	9	21	26	34	25	40	38	39	14	25	16	27	18	18
Vicálvaro															
Vicálvaro	357	21	29	19	30	22	25	15	22	20	14	10	20	14	14
Casco Histórico	221	16	15	13	16	13	13	10	16	13	10	6	9	10	9
Ambroz	136	5	14	6	14	9	12	5	6	7	4	4	11	4	5
San Blas															
San Blas	970	67	71	55	71	68	67	44	48	48	42	36	39	26	45
Simancas	159	11	14	11	13	10	11	9	9	7	5	2	4	10	
Hellín	62	3	8	2	5	2	4	2	2	2	6	6	1	3	
Amposta	77	4	4	5	7	11	5	3	5	3	2	5	1	1	
Arcos	183	18	11	13	12	7	11	9	7	13	4	5	5	8	8
Rosas	76	2	2	0	3	6	8	4	5	3	5	3	6	2	3
Rejas	54	2	7	4	3	5	4	3	5	3	2	2	1	1	3
Canillejas	292	19	22	11	25	25	21	10	12	10	17	8	16	7	15
El Salvador	67	8	3	9	3	2	3	2	3	5	3	2	2	2	2
Barajas															
Barajas	304	19	22	22	19	18	23	20	10	15	12	12	16	8	11
Casco Histórico	63	7	4	7	5	6	5	3	4	2	1	1	2	2	2
Alameda de Osuna	151	8	11	11	10	6	13	7	3	6	7	5	9	6	7
Aeropuerto	18	0	0	1	1	1	2	2	1	1	1	0	1	0	0
Timón	56	2	7	2	1	2	3	7	1	4	3	6	4	0	2
Corralejos	16	2	0	1	2	3	0	1	1	2	0	0	0	0	0

AREAS Y DISTRITOS DE SALUD

Area 1 Sur-Este															
Area 1 Sur-Este	5688	268	431	339	430	323	400	277	351	258	290	220	256	185	224
Arganda	966	38	71	61	78	58	67	36	51	26	42	40	49	31	41
Moratalaz	1137	48	91	71	90	55	70	54	67	65	65	42	62	42	45
Retiro	882	52	53	47	54	51	70	41	59	55	46	41	31	28	22
Vallecas	2703	130	216	160	208	159	193	146	174	112	137	97	114	84	116
Area 2 Centro-Norte															
Area 2 Centro-Norte	3827	172	308	248	275	208	246	195	239	167	229	138	172	110	146
Coslada	1458	56	101	91	108	50	100	76	75	48	81	55	56	50	68
Salamanca	1018	62	92	67	66	64	66	47	76	53	60	33	46	21	35
Chamartín	1351	54	115	90	101	94	80	72	88	66	88	50	70	39	43
Area 3 Este															
Area 3 Este	2753	166	250	175	218	160	199	127	158	102	122	94	100	67	77
Alcalá Henares	1849	111	176	119	143	111	129	91	105	64	88	60	77	45	48
Torrejón Ardoz	904	55	74	56	75	49	70	36	53	38	34	34	23	22	29

NACIDOS VIVOS DENTRO DEL MATRIMONIO DE MADRES RESIDENTES, CLASIFICADOS POR DURACION (AÑOS CUMPLIDOS) Y AÑO DEL MATRIMONIO, SEGUN MUNICIPIOS, ESTRATOS DE POBLACION Y AMBITOS GEOGRAFICOS DE RESIDENCIA DE LA MADRE {R/R} (CONT.)

	DURACION DEL MATRIMONIO (EN AÑOS CUMPLIDOS) Y AÑO DE CELEBRACION														
	TODOS LOS NA- CIDOS	Menos de 1 año		1		2		3		4		5		6	
		1991	1990	1990	1989	1989	1988	1988	1987	1987	1986	1986	1985	1985	1984
AREAS Y DISTRITOS DE SALUD (CONCL)															
Area 4 Noreste	4244	249	295	227	312	268	306	214	267	197	246	189	185	124	166
Ciudad Lineal	1746	98	136	91	150	103	129	87	102	77	104	83	78	48	68
San Blas	970	67	71	55	71	68	67	44	48	48	42	36	39	26	45
Hortaleza	1528	84	88	81	91	97	110	83	117	72	100	70	68	50	53
Area 5 Norte	5557	291	389	347	417	332	396	308	348	216	279	182	261	184	218
Alcobendas	1995	118	140	133	175	118	137	92	123	81	91	67	87	58	86
Colmenar Viejo	769	25	45	47	52	51	64	57	52	26	37	19	43	32	27
Tetuán	1039	68	100	72	76	62	72	56	63	26	52	29	46	33	40
Fuencarral	1754	80	104	95	114	101	123	103	110	83	99	77	85	61	65
Area 6 Oeste	3812	214	279	214	288	225	282	212	259	152	185	167	189	109	126
Majadahonda	1662	79	100	94	108	108	125	77	102	76	87	70	78	53	62
Collado Villalba	1343	85	121	80	119	72	95	93	89	47	62	60	71	36	35
Moncloa	807	50	58	40	61	45	62	42	68	29	36	37	40	20	29
Area 7 Centro-Oeste	3749	223	318	256	314	232	276	190	223	158	188	131	148	104	122
Centro	924	80	94	72	94	67	72	48	40	36	47	28	39	19	24
Chamberí	1072	61	94	78	84	62	82	56	84	47	56	37	35	28	23
Latina	1753	82	130	106	136	103	122	86	99	75	85	66	74	57	75
Area 8 Sur-Oeste I	3150	162	249	170	231	162	200	133	161	130	162	129	148	92	125
Móstoles	1995	98	147	115	139	88	125	77	98	78	107	93	92	69	81
Alcorcón	843	44	74	37	63	51	52	38	53	40	45	27	44	16	36
Navalcarnero	312	20	28	18	29	23	23	18	10	12	10	9	12	7	8
Area 9 Sur-Oeste II	3525	181	264	224	262	175	233	172	188	131	148	133	140	108	135
Leganés	1435	79	118	91	117	70	111	88	81	61	66	59	49	34	47
Fuenlabrada	2090	102	146	133	145	105	122	84	107	70	82	74	91	74	88
Area 10 Sur I	2104	112	183	125	170	95	145	85	115	59	110	81	83	68	95
Parla	1012	53	94	60	94	44	68	41	47	16	51	32	43	30	46
Getafe	1092	59	89	65	76	51	77	44	68	43	59	49	40	38	49
Area 11 Sur II	5276	356	434	342	426	320	360	248	300	215	256	193	251	156	184
Aranjuez	868	47	79	51	66	50	46	44	33	27	48	33	56	24	32
Arganzuela	889	46	58	59	64	47	61	37	60	50	50	36	39	26	42
Villaverde	1004	71	86	57	81	67	69	52	62	45	48	35	47	38	32
Carabanchel	1670	122	135	107	163	116	124	79	110	61	74	58	84	42	57
Usera	845	70	76	68	52	40	60	36	35	32	36	31	25	26	21

NACIDOS VIVOS DENTRO DEL MATRIMONIO DE MADRES RESIDENTES, CLASIFICADOS POR DURACION (AÑOS CUMPLIDOS) Y AÑO DEL MATRIMONIO, SEGUN MUNICIPIOS, ESTRATOS DE POBLACION Y AMBITOS GEOGRAFICOS DE RESIDENCIA DE LA MADRE {R/R} (CONT.)

	DURACION DEL MATRIMONIO (EN AÑOS CUMPLIDOS) Y AÑO DE CELEBRACION													
	7		8		9		10		11		12		13	
	1984	1983	1983	1982	1982	1981	1981	1980	1980	1979	1979	1978	1978	1977
TOTAL RESIDENTES EN LA CM	1118	1324	892	982	704	757	559	648	462	494	374	391	285	268
MUNICIPIOS														
Acebeda (La)	0	0	0	0	0	0	0	0	0	0	0	0	0	0
Ajalvir	0	1	1	0	1	2	0	1	0	0	0	0	0	0
Alameda del Valle	0	0	0	0	0	0	0	0	0	0	0	0	0	0
Alamo (El)	1	0	0	1	0	0	0	1	0	1	0	1	1	0
Alcalá de Henares	39	40	31	28	39	29	29	20	18	21	16	17	14	15
Alcobendas	8	27	17	14	1	11	13	9	7	14	9	7	3	4
Alcorcón	22	27	19	29	11	20	8	14	11	8	5	4	8	4
Aldea del Fresno	0	0	0	0	0	0	0	0	0	0	1	0	0	0
Algete	3	7	5	5	2	3	2	2	5	3	1	0	2	2
Alpedrete	1	2	0	1	1	0	0	1	0	0	0	0	0	1
Anchuelo	0	0	0	0	0	0	0	0	0	0	0	0	0	0
Aranjuez	6	8	4	1	5	7	7	2	5	3	2	4	2	3
Arganda del Rey	13	13	3	8	5	7	7	4	4	1	5	6	5	1
Arroyomolinos	1	0	0	1	0	0	0	0	0	0	0	0	0	0
Becerril de la Sierra	1	0	1	0	0	0	0	0	0	1	0	0	0	0
Belmonte de Tajo	0	1	0	1	0	0	0	0	1	1	0	0	0	0
Berruero (El)	0	0	1	0	0	0	0	0	0	0	0	0	0	0
Boadilla del Monte	7	5	6	6	1	1	1	3	3	0	5	2	0	3
Boalo (El)	0	2	0	1	1	0	0	0	0	0	1	0	0	0
Braojos	0	0	0	0	0	0	0	0	0	0	0	0	0	0
Brea de Tajo	0	0	0	0	0	0	0	0	0	0	0	0	0	0
Brunete	0	0	1	1	0	0	1	1	0	0	1	1	1	0
Buitrago del Lozoya	1	1	0	0	1	0	0	0	0	1	0	1	0	0
Bustarviejo	0	1	0	1	1	0	0	0	0	0	0	0	0	0
Cabanillas de la Sierra	0	1	0	0	0	0	0	0	0	0	0	0	0	0
Cabrera (La)	0	0	0	0	0	0	0	0	0	0	0	0	0	0
Cadalso de los Vidrios	0	0	0	0	0	0	2	0	0	1	0	1	0	0
Camarma de Esteruelas	0	0	0	0	2	0	1	1	1	0	0	0	0	0
Campo Real	0	2	0	1	1	0	0	3	3	0	0	0	0	0
Canencia	0	0	0	0	0	0	0	0	0	0	0	0	0	0
Carabaña	0	1	0	0	0	0	1	0	0	0	0	0	0	0
Casarrubuelos	0	0	0	0	0	0	0	1	1	0	0	0	0	0
Cenicientos	0	0	1	0	0	0	0	0	0	0	0	0	0	0
Cercedilla	0	2	0	0	0	1	0	0	0	0	0	2	2	0
Cervera de Buitrago	0	0	0	0	0	0	0	0	0	0	0	0	0	0
Ciempozuelos	3	7	3	4	0	4	2	2	1	2	1	0	0	1
Cobefía	2	1	0	1	0	0	0	1	1	0	0	1	0	1
Colmenar de Oreja	1	0	4	2	0	1	0	1	2	1	1	0	0	1
Colmenar del Arroyo	0	0	0	0	0	0	0	0	0	0	0	0	0	1
Colmenar Viejo	9	29	7	23	14	10	4	7	2	6	5	4	4	3
Colmenarejo	2	0	0	0	0	0	0	0	0	0	0	0	0	1
Collado-Mediano	0	2	0	0	0	0	0	0	1	1	0	0	0	0
Collado Villaiba	8	12	8	5	6	6	5	4	6	3	2	5	4	1
Corpa	0	0	0	0	0	0	0	0	0	0	0	0	0	0
Costlada	28	31	23	32	23	21	12	20	11	14	14	8	6	5
Cubas	0	0	0	0	0	0	0	1	1	0	0	0	0	0
Chapinería	0	0	0	0	0	0	0	0	0	0	0	0	0	0
Chinchón	3	0	1	0	1	2	0	0	0	1	0	0	0	0
Daganzo de Arriba	1	0	0	1	0	0	0	0	0	0	0	0	0	0
Escorial (El)	1	2	4	4	0	3	2	0	0	0	0	1	1	1
Estremera	0	0	0	0	0	1	0	0	0	0	1	0	0	0
Fresnedillas	0	1	0	0	0	0	0	0	0	0	0	0	0	0
Fuenlabrada	68	83	57	61	51	44	36	33	28	33	36	25	28	18
Fuente el Saz de Jarama	3	1	1	0	0	0	0	0	0	1	1	0	1	1
Fuentidueña de Tajo	1	0	1	0	1	1	0	0	0	1	0	0	0	0
Galapagar	4	1	2	5	3	2	2	0	0	1	4	1	1	0
Garganta de los Montes	0	0	0	0	0	0	0	0	0	0	0	0	0	0
Gascones	0	0	0	0	0	0	0	0	0	0	0	0	0	0
Getafe	40	33	17	20	19	13	10	24	15	10	10	8	9	5
Grifón	1	1	0	1	1	1	0	1	0	1	0	2	0	0

NACIDOS VIVOS DENTRO DEL MATRIMONIO DE MADRES RESIDENTES, CLASIFICADOS POR DURACION (AÑOS CUMPLIDOS) Y AÑO DEL MATRIMONIO, SEGUN MUNICIPIOS, ESTRATOS DE POBLACION Y AMBITOS GEOGRAFICOS DE RESIDENCIA DE LA MADRE {R/R} (CONT.)

	DURACION DEL MATRIMONIO (EN AÑOS CUMPLIDOS) Y AÑO DE CELEBRACION													
	7		8		9		10		11		12		13	
	1984	1983	1983	1982	1982	1981	1981	1980	1980	1979	1979	1978	1978	1977
Guadalix de la Sierra	0	0	1	0	0	0	0	1	0	0	0	0	0	0
Guadarrama	1	2	1	2	1	3	1	0	0	0	1	1	0	0
Horcajo de la Sierra	0	0	0	0	0	0	0	0	0	0	0	0	0	0
Horcajuelo de la Sierra	0	0	0	0	0	0	0	0	0	0	0	0	0	0
Hoyo de Manzanares	1	1	2	1	1	1	1	1	2	0	0	0	0	0
Humanes de Madrid	2	8	4	1	2	3	0	3	3	0	4	0	1	1
Leganés	40	39	33	29	18	27	11	20	17	14	11	14	5	9
Loeches	0	1	0	0	0	0	0	0	0	0	0	0	1	1
Lozoya	0	0	0	0	0	1	0	0	0	0	0	0	0	0
Lozoyuela-Navas-Sieteiglesias	0	0	0	0	0	0	0	0	0	0	0	0	0	0
Madrid	573	685	469	498	343	376	270	324	215	239	164	193	124	130
Majadahonda	15	11	11	8	10	6	5	6	0	4	2	3	5	3
Manzanares el Real	0	0	0	1	0	0	0	0	0	0	0	0	0	0
Meco	1	1	1	2	0	1	0	0	0	2	0	0	0	0
Mejorada del Campo	5	4	1	3	1	4	6	3	3	3	2	1	2	1
Miraflores de la Sierra	2	0	0	1	1	1	1	0	0	0	0	0	0	0
Molar (El)	1	0	1	0	0	1	1	0	1	0	0	0	0	0
Molinos (Los)	0	0	0	0	1	0	0	0	0	1	0	0	0	0
Montejo de la Sierra	0	0	0	0	0	0	0	0	0	0	0	0	0	0
Moraleja de Enmedio	1	0	0	0	1	0	0	0	0	0	0	0	0	0
Moralzarzal	0	1	0	0	0	0	0	0	0	0	0	1	0	0
Morata de Tajuña	1	1	0	0	1	2	2	0	1	0	0	1	1	0
Móstoles	59	50	31	33	33	36	25	45	30	31	19	24	15	19
Navacerrada	1	0	0	0	0	0	0	0	0	0	0	0	0	0
Navalafuente	0	0	0	0	0	0	0	0	0	0	0	0	0	0
Navalagamella	0	0	0	0	0	0	0	0	0	0	0	0	0	0
Navalcarnero	2	8	1	2	0	1	2	0	1	0	1	0	1	1
Navas del Rey	0	0	0	0	0	0	0	1	0	0	0	1	0	0
Nuevo Baztán	0	0	0	0	0	0	1	0	0	0	0	0	0	0
Olmeca de las Fuentes	0	0	0	0	0	0	0	0	0	0	0	0	0	0
Orusco	1	0	0	0	0	1	0	0	0	0	0	0	0	0
Paracuellos de Jarama	1	2	1	2	1	2	0	0	0	0	0	0	0	0
Parla	11	16	13	11	9	16	11	10	4	6	2	5	3	3
Patones	0	0	0	0	0	0	0	0	0	0	0	0	0	0
Pedrezuela	0	0	0	0	0	0	0	0	0	0	0	0	0	0
Pelayos de la Presa	0	0	0	0	0	0	0	0	0	0	0	0	0	0
Perales de Tajuña	0	1	0	1	0	0	1	0	0	0	0	0	0	1
Pezuela de las Torres	0	0	0	0	0	0	0	0	0	0	0	0	0	0
Pinto	5	5	3	6	4	3	2	3	2	1	5	5	2	1
Piñuecar	0	0	0	0	0	0	0	0	0	0	0	0	0	0
Pozuelo de Alarcón	7	5	16	14	6	6	3	3	5	3	3	3	3	4
Pozuelo del Rey	0	0	0	0	0	0	0	0	0	0	0	0	1	1
Puentes Viejas	0	0	0	0	0	0	0	0	0	0	0	0	0	0
Quijorna	1	0	0	1	0	0	0	0	0	0	0	0	0	0
Rascafría	0	0	0	0	0	0	0	0	0	0	1	0	0	0
Ribatejada	0	0	0	0	0	0	0	0	0	0	0	0	0	0
Rivas-Vaciamadrid	9	21	10	9	10	4	5	7	3	3	3	6	2	3
Robledo de Chavela	1	1	1	0	0	0	0	0	0	0	0	0	0	0
Rozas de Madrid (Las)	16	10	13	19	8	5	5	11	4	7	6	6	3	3
San Agustín de Guadalix	1	1	1	0	0	2	1	1	1	0	0	0	0	0
San Fernando de Henares	10	10	5	7	8	16	13	9	11	5	2	3	2	0
San Lorenzo del Escorial	3	5	1	1	1	1	1	1	1	1	0	1	0	0
San Martín de la Vega	1	2	1	2	0	1	2	0	2	0	1	0	2	0
San Martín de Valdeiglesias	0	1	2	2	0	2	2	0	1	0	0	0	0	0
San Sebastián de los Reyes	15	21	14	10	12	13	9	10	6	10	8	6	4	6
Santa María de la Alameda	0	0	0	0	0	0	1	0	0	0	1	0	0	0
Santorcaz	1	0	0	0	0	0	0	0	0	0	0	0	0	0
Santos de la Humosa (Los)	0	0	0	0	0	1	0	0	0	0	0	0	0	0
Serranillos del Valle	0	0	0	0	0	0	0	1	0	0	0	0	0	0
Sevilla la Nueva	0	0	0	0	0	0	0	0	0	1	0	0	0	0
Soto del Real	1	1	1	0	0	1	0	0	0	2	0	0	1	0
Talamanca de Jarama	1	1	1	1	0	0	0	0	0	0	0	0	0	0

NACIDOS VIVOS DENTRO DEL MATRIMONIO DE MADRES RESIDENTES, CLASIFICADOS POR DURACION (AÑOS CUMPLIDOS) Y AÑO DEL MATRIMONIO, SEGUN MUNICIPIOS, ESTRATOS DE POBLACION Y AMBITOS GEOGRAFICOS DE RESIDENCIA DE LA MADRE {R/R} (CONT.)

	DURACION DEL MATRIMONIO (EN AÑOS CUMPLIDOS) Y AÑO DE CELEBRACION													
	7		8		9		10		11		12		13	
	1984	1983	1983	1982	1982	1981	1981	1980	1980	1979	1979	1978	1978	1977

MUNICIPIOS (CONCL.)

Tielmes	0	0	0	0	0	0	0	0	0	0	0	0	1	0
Titulcia	0	0	0	0	0	0	0	0	0	0	0	0	0	0
Torrejón de Ardoz	20	27	17	31	18	16	13	15	6	14	9	9	7	5
Torrejón de la Calzada	1	1	0	0	0	0	0	1	0	0	0	0	0	0
Torrejón de Velasco	1	0	0	0	2	0	0	0	0	2	0	0	0	0
Torrelaguna	0	2	0	2	0	0	0	0	0	0	1	0	1	0
Torrelodones	2	4	1	5	2	1	2	3	0	2	0	0	1	0
Torres de la Alameda	0	0	2	1	1	0	0	0	1	1	0	0	0	0
Tres Cantos	7	1	2	6	1	0	1	0	1	0	0	0	0	1
Valdaracete	1	0	0	0	0	0	0	0	0	0	0	0	0	0
Valdeavero	0	0	0	0	0	0	0	0	0	0	0	1	0	0
Valdelaguna	0	0	0	0	0	0	0	0	0	0	0	0	0	0
Valdemanco	0	0	0	0	0	0	0	0	0	0	0	0	0	0
Valdemaqueda	0	0	0	0	0	0	1	0	0	0	0	0	1	0
Valdemonillo	2	2	2	0	0	0	1	0	0	0	0	0	0	1
Valdemoro	5	11	5	8	5	5	5	3	4	2	2	1	3	2
Valdeolmos	0	0	0	0	1	1	0	0	0	0	1	0	0	0
Valdepiélagos	0	0	0	0	0	0	0	0	0	0	0	0	0	0
Valdetorres de Jarama	0	0	1	0	1	0	0	0	0	1	0	0	0	0
Valdilecha	0	0	0	0	0	0	0	0	0	0	0	0	0	0
Valverde de Alcalá	0	0	0	0	0	0	0	0	0	0	0	0	0	0
Velilla de San Antonio	1	1	0	0	3	0	1	2	1	1	0	1	0	0
Vellón (El)	0	0	0	0	0	0	0	0	0	0	0	0	0	0
Venturada	0	1	0	0	0	0	0	0	0	0	0	0	0	0
Villa del Prado	3	1	0	0	2	1	2	0	2	0	0	0	0	0
Villaconejos	2	3	1	1	2	0	0	1	1	0	1	0	0	0
Villalbilla	0	0	0	0	0	0	2	0	0	1	0	0	0	0
Villamanrique de Tajo	0	0	0	0	0	1	0	0	0	0	0	0	0	0
Villamanta	0	0	0	0	0	0	0	0	0	1	1	0	0	0
Villamantilla	0	0	0	0	0	0	0	1	0	0	0	0	0	0
Villanueva de la Cañada	1	1	1	0	2	0	0	1	2	1	2	0	0	0
Villanueva de Perales	0	0	0	0	1	0	0	1	0	0	0	0	0	0
Villanueva del Pardillo	0	3	2	1	0	2	0	1	1	0	0	1	0	0
Villar del Olmo	0	0	0	0	0	0	0	0	0	1	0	0	1	0
Villarejo de Salván	3	1	1	1	0	1	0	2	2	0	1	1	0	0
Villaviciosa de Odón	1	5	0	1	0	2	4	1	1	3	0	1	0	0
Villavieja del Lozoya	0	0	0	0	0	0	0	0	0	0	0	0	0	0
Zarzalejo	0	0	0	0	0	0	0	0	0	0	0	0	0	0

ESTRATOS DE POBLACION

Menos de 101	0	0	0	0	0	0	0	0	0	0	0	0	0	0
De 101 a 500	0	3	1	0	1	1	2	3	0	1	0	0	3	2
De 501 a 1.000	4	0	0	1	0	3	1	2	2	0	1	1	0	0
De 1.001 a 2.000	13	12	8	8	12	5	5	6	3	10	6	3	1	2
De 2.001 a 5.000	31	32	19	18	18	17	11	15	18	15	6	12	8	5
De 5.001 a 10.000	16	26	20	24	10	19	14	8	10	5	11	5	7	3
De 10.001 a 20.000	42	69	33	44	20	24	28	21	22	16	15	11	10	14
De 20.001 a 50.000	89	103	70	91	66	66	51	49	39	33	32	39	30	19
De 50.001 a 100.000	82	122	84	98	63	77	58	64	34	58	42	35	23	23
De 100.001 a 200.000	268	272	188	200	171	169	119	156	119	117	97	92	79	70
Más de 200.000	573	685	469	498	343	376	270	324	215	239	164	193	124	130

AMBITOS GEOGRAFICOS

Area Metropolitana	1017	1192	820	902	646	683	498	602	407	451	339	357	250	245
Madrid	573	685	469	498	343	376	270	324	215	239	164	193	124	130
Corona Metropolitana	444	507	351	404	303	307	228	278	192	212	175	164	126	115
Norte	39	78	40	53	28	34	27	26	16	30	22	17	11	14
Sur	245	253	173	189	145	159	103	149	107	103	88	85	70	59
Este	113	136	88	112	103	92	79	76	53	61	46	45	33	29
Oeste	47	40	50	50	27	22	19	27	16	18	19	17	12	13
Municipios no metropolitanos	101	132	72	80	58	74	61	46	55	43	35	34	35	23

NACIDOS VIVOS DENTRO DEL MATRIMONIO DE MADRES RESIDENTES, CLASIFICADOS POR DURACION (AÑOS CUMPLIDOS) Y AÑO DEL MATRIMONIO, SEGUN MUNICIPIOS, ESTRATOS DE POBLACION Y AMBITOS GEOGRAFICOS DE RESIDENCIA DE LA MADRE {R/R} (CONT.)

	DURACION DEL MATRIMONIO (EN AÑOS CUMPLIDOS) Y AÑO DE CELEBRACION													
	7		8		9		10		11		12		13	
	1984	1983	1983	1982	1982	1981	1981	1980	1980	1979	1979	1978	1978	1977
DISTRITOS Y BARRIOS DEL MUNICIPIO DE MADRID														
Centro	20	22	13	17	13	9	11	9	7	6	3	3	6	3
Palacio	2	6	3	2	1	1	2	1	1	0	1	1	0	0
Embajadores	11	4	5	6	4	2	5	2	1	1	1	2	1	0
Cortes	0	2	2	1	1	1	0	0	1	1	0	0	0	1
Justicia	2	1	1	3	1	1	2	1	2	1	0	0	1	0
Universidad	4	7	1	3	4	4	2	4	2	3	1	0	4	2
Sol	1	2	1	2	2	0	0	1	0	0	0	0	0	0
Arganzuela	16	25	18	27	14	12	12	12	14	11	2	5	3	10
Imperial	5	6	4	2	3	3	1	2	4	1	1	1	0	2
Acacias	2	8	8	10	3	6	3	5	4	2	1	2	3	5
Chopera	3	4	3	2	2	0	3	1	2	5	0	0	0	2
Legazpi	0	1	0	4	0	2	0	0	1	1	0	0	0	0
Delicias	0	2	2	3	4	1	3	2	2	0	0	0	0	0
Palos de Moguer	6	4	1	6	2	0	2	2	1	2	0	2	0	1
Atocha	0	0	0	0	0	0	0	0	0	0	0	0	0	0
Retiro	21	29	18	32	11	16	14	10	7	7	5	14	2	5
Pacífico	3	7	5	13	1	6	2	2	1	2	2	5	0	0
Adelfas	1	2	4	4	1	1	3	2	1	1	1	0	1	2
Estrella	8	6	2	7	4	2	2	3	2	2	0	2	0	1
Ibiza	4	7	3	3	1	3	1	3	2	2	0	2	0	2
Jerónimos	0	1	1	3	1	0	4	0	0	0	0	2	0	0
Niño Jesús	5	6	3	2	3	4	2	0	1	0	2	3	1	0
Salamanca	26	23	15	14	14	19	13	14	2	13	9	12	5	7
Recoletos	2	2	1	2	0	2	2	2	1	0	1	1	0	0
Goya	7	6	4	3	2	2	4	2	0	2	1	1	2	2
Fuente del Berro	3	6	3	3	0	3	1	2	0	2	1	1	0	1
Guindalera	9	5	4	2	7	3	2	3	1	2	5	6	1	1
Lista	4	2	1	2	4	5	3	1	0	4	1	2	2	2
Castellana	1	2	2	2	1	4	1	4	0	3	0	1	0	1
Chamartín	34	34	21	32	22	25	13	21	11	12	4	14	2	8
El Viso	0	5	3	1	2	7	3	4	2	0	0	2	0	4
Prosperidad	10	11	6	15	8	5	2	5	3	4	1	2	0	1
Ciudad Jardín	1	4	3	3	1	5	4	1	0	3	0	2	0	0
Hispanoamérica	9	4	3	5	3	2	3	7	4	2	2	3	0	2
Nueva España	8	6	2	5	4	4	0	3	2	0	1	4	2	1
Castilla	6	4	4	3	4	2	1	1	0	3	0	1	0	0
Tetuán	24	28	22	35	10	18	12	14	9	10	9	5	5	10
Bellas Vistas	4	6	2	4	1	5	2	4	3	1	2	2	1	1
Cuatro Caminos	3	8	4	13	1	7	2	1	2	5	3	0	0	1
Castillejos	7	4	5	4	3	3	1	2	0	1	1	1	0	2
Almenara	3	5	8	5	2	0	2	2	3	0	1	0	2	2
Valdeacederas	3	4	0	5	2	2	4	3	0	3	1	1	1	1
Berruguete	4	1	3	4	1	1	1	2	1	0	1	1	1	3
Chamberí	33	29	28	17	11	23	11	10	18	2	7	9	1	5
Gaztambide	7	6	7	4	2	2	1	0	1	0	2	1	0	2
Arapiles	5	4	3	4	1	4	5	1	6	0	0	3	0	1
Trafalgar	3	7	6	0	3	4	0	2	5	0	2	0	1	0
Almagro	6	4	3	3	0	3	1	2	1	0	2	0	0	1
Ríos Rosas	4	4	6	4	4	6	3	2	2	0	0	2	0	1
Vallehermoso	8	4	3	2	1	4	1	3	3	2	1	3	0	0
Fuencarral-El Pardo	53	59	47	30	28	37	20	25	16	12	13	19	13	12
El Pardo	1	0	0	0	1	0	0	0	0	0	0	2	1	0
Fuente Arreina	1	1	0	1	1	1	0	1	0	0	0	1	0	0
Peña Grande	11	18	18	4	3	10	12	10	5	2	5	7	2	6
El Pilar	17	9	12	9	8	7	3	3	5	6	2	1	5	1
La Paz	10	14	9	9	9	10	3	7	5	1	4	1	3	5

NACIDOS VIVOS DENTRO DEL MATRIMONIO DE MADRES RESIDENTES, CLASIFICADOS POR DURACION (AÑOS CUMPLIDOS) Y AÑO DEL MATRIMONIO, SEGUN MUNICIPIOS, ESTRATOS DE POBLACION Y AMBITOS GEOGRAFICOS DE RESIDENCIA DE LA MADRE {R/R} (CONT.)

	DURACION DEL MATRIMONIO (EN AÑOS CUMPLIDOS) Y AÑO DE CELEBRACION													
	7		8		9		10		11		12		13	
	1984	1983	1983	1982	1982	1981	1981	1980	1980	1979	1979	1978	1978	1977
DISTRITOS Y BARRIOS DEL MUNICIPIO DE MADRID (CONT.)														
Fuencarral-El Pardo (Concl.)														
Valverde	9	12	8	3	4	6	2	4	0	2	1	4	0	0
Mirasierra	4	4	0	4	2	2	0	0	1	1	0	3	2	0
El Goloso	0	1	0	0	0	1	0	0	0	0	1	0	0	0
Moncloa-Aravaca														
Casa de Campo	3	1	4	0	3	2	0	0	4	1	0	0	1	0
Argüelles	5	11	5	1	2	1	4	1	1	1	2	3	0	2
Ciudad Universitaria	3	1	1	2	3	3	1	2	1	1	2	2	1	1
Valdezarza	7	8	4	11	4	4	4	2	0	6	2	1	0	0
Valdemarín	0	0	0	0	0	0	0	0	0	0	0	0	0	0
El Plantío	0	1	0	1	0	0	0	0	1	0	0	0	0	0
Aravaca	2	3	1	2	2	1	1	0	1	0	3	4	1	2
Latina														
Los Cármenes	3	2	3	1	1	2	1	3	3	0	0	0	0	0
Puerta del Ángel	9	8	10	6	4	5	5	4	4	8	3	1	5	0
Lucero	9	11	8	12	6	4	4	4	1	3	1	3	2	3
Aluche	13	28	10	17	11	10	6	9	5	5	6	3	2	2
Campamento	2	5	3	9	4	2	0	5	2	2	0	3	0	2
Las Águilas	9	14	3	5	7	5	4	8	6	1	4	1	0	3
Carabanchel														
Cornillas	2	4	3	4	4	1	3	3	0	3	1	0	1	0
Opañel	7	6	4	4	2	2	4	4	3	5	0	2	3	1
San Isidro	7	11	3	4	1	2	0	2	1	4	1	3	2	1
Vista Alegre	15	14	9	7	10	7	5	1	4	2	1	1	2	2
Puerta Bonita	6	4	5	2	4	2	0	0	2	2	2	1	0	0
Buenavista	2	3	5	3	1	3	3	2	2	4	2	1	0	0
Abrantes	5	2	0	2	2	4	4	6	0	1	2	1	0	2
Usera														
Orcasitas	7	4	6	5	2	3	2	1	3	1	4	0	1	0
Orcasur	1	4	0	2	0	3	3	4	1	1	1	3	1	0
San Fermín	1	6	2	3	4	3	1	2	0	1	1	2	0	2
Almendrales	4	2	4	4	1	0	2	1	2	0	0	1	0	1
Moscardó	8	6	3	3	3	1	1	4	3	1	2	3	1	2
Zofío	0	3	3	0	2	1	1	0	0	1	0	0	0	1
Pradolongo	2	3	0	4	3	5	2	3	2	2	0	2	1	1
Puente de Vallecas														
Entrevías	11	6	3	5	7	3	3	7	6	7	2	2	1	3
San Diego	9	11	5	4	10	2	7	7	2	5	3	3	4	1
Palomeras Bajas	8	7	12	6	4	7	3	3	6	7	1	3	3	0
Palomeras Sureste	21	10	8	14	6	4	4	10	1	8	5	2	3	2
Portazgo	7	4	3	5	1	4	3	4	3	1	1	3	1	1
Numancia	7	10	11	8	4	4	3	6	1	1	5	3	5	6
Moratalaz														
Pavones	2	4	0	2	0	2	3	1	1	2	0	0	0	0
Marroquina	6	10	9	3	5	3	2	1	5	2	0	3	2	1
Media Legua	5	3	2	7	2	2	1	1	0	0	0	1	1	1
Fontarrón	1	2	2	4	3	5	3	3	1	4	2	0	1	0
Vinateros	5	6	2	0	2	3	2	3	1	3	1	2	1	0
Ciudad Lineal														
Ventas	5	12	8	8	6	8	3	6	4	3	2	2	4	1
Pueblo Nuevo	16	24	7	9	7	7	8	6	6	5	1	5	2	1
Quintana	1	4	1	2	5	2	1	0	0	2	2	1	2	0
Concepción	2	11	2	5	5	2	1	5	1	1	1	0	1	0
San Pascual	8	5	7	3	3	1	0	5	3	3	1	1	1	0
San Juan Bautista	1	3	0	1	0	3	1	1	0	2	2	1	2	0
Colina	0	2	1	0	0	0	0	2	0	0	0	0	0	0
Atalaya	0	0	0	0	0	1	0	0	0	0	0	0	0	0

NACIDOS VIVOS DENTRO DEL MATRIMONIO DE MADRES RESIDENTES, CLASIFICADOS POR DURACION (AÑOS CUMPLIDOS) Y AÑO DEL MATRIMONIO, SEGUN MUNICIPIOS, ESTRATOS DE POBLACION Y AMBITOS GEOGRAFICOS DE RESIDENCIA DE LA MADRE {R/R} (CONT.)

	DURACION DEL MATRIMONIO (EN AÑOS CUMPLIDOS) Y AÑO DE CELEBRACION													
	7		8		9		10		11		12		13	
	1984	1983	1983	1982	1982	1981	1981	1980	1980	1979	1979	1978	1978	1977

DISTRITOS Y BARRIOS DEL MUNICIPIO DE MADRID (CONCL.)

Ciudad Lineal (Concl.)														
Costillares	8	1	3	7	3	0	1	6	1	2	3	1	1	0
Hortaleza	31	29	30	18	19	19	15	14	10	15	9	14	11	6
Palomas	1	0	0	2	0	0	0	1	0	0	0	1	0	0
Plovera	1	0	3	0	0	0	0	0	0	0	0	2	2	0
Canillas	12	11	9	8	12	9	4	4	4	5	2	4	3	2
Pinar del Rey	13	9	14	5	5	5	7	4	4	6	3	3	5	1
Apóstol Santiago	0	6	2	1	2	2	1	1	1	1	0	1	0	2
Valdefuentes	4	3	2	2	0	3	3	4	1	3	4	3	1	1
Villaverde	13	24	23	16	12	21	13	13	8	4	8	8	5	4
San Andrés	3	4	6	6	3	8	5	6	2	2	2	3	4	3
San Cristóbal	3	2	3	3	1	1	1	0	1	0	0	2	0	0
Butarque	0	1	1	1	2	2	2	0	0	0	0	0	0	0
Los Rosales	3	6	1	3	1	4	1	3	2	1	2	1	1	0
Los Angeles	4	11	12	3	5	6	4	4	3	1	4	2	0	1
Villa de Vallecas	13	19	14	16	7	8	9	8	4	11	7	9	2	7
Casco Histórico	3	11	8	8	4	3	1	4	2	8	4	2	1	2
Santa Eugenia	10	8	6	8	3	5	8	4	2	3	3	7	1	5
Vicálvaro	6	18	11	5	3	9	5	3	2	1	2	2	1	2
Casco Histórico	5	14	6	2	3	4	2	3	1	0	0	2	1	2
Ambroz	1	4	5	3	0	5	3	0	1	1	2	0	0	0
San Blas	25	39	18	22	12	16	7	22	9	12	10	3	5	6
Simancas	5	5	2	3	0	2	2	1	2	4	1	0	0	2
Hellín	2	3	0	1	0	2	0	1	0	0	2	0	0	0
Amposta	2	3	1	1	1	1	0	3	0	1	2	0	0	0
Arcos	1	2	5	6	2	5	2	5	1	4	1	0	3	1
Rosas	1	6	2	0	2	1	1	1	3	2	1	1	0	0
Rejas	2	3	1	1	1	0	0	1	0	0	0	0	0	0
Canillejas	9	14	6	7	5	4	2	8	2	1	2	2	2	3
El Salvador	3	3	1	3	1	1	0	2	1	0	1	0	0	0
Barajas	3	7	6	10	8	5	5	1	4	9	4	2	4	0
Casco Histórico	1	1	1	2	2	1	0	0	0	3	0	0	0	0
Alameda de Osuna	1	2	4	5	3	3	3	1	2	4	4	1	4	0
Aeropuerto	0	1	0	3	0	0	1	0	1	0	0	0	0	0
Timón	1	2	1	0	3	1	1	0	0	2	0	0	0	0
Corralejos	0	1	0	0	0	0	0	0	1	0	0	1	0	0

AREAS Y DISTRITOS DE SALUD

Area 1 Sur-Este	151	181	115	132	83	90	79	83	54	66	44	61	39	36
Arganda	29	42	15	21	18	18	17	16	14	7	10	14	12	7
Moratalaz	25	43	26	21	15	24	16	12	10	12	5	8	6	4
Retiro	21	29	18	32	11	16	14	10	7	7	5	14	2	5
Vallecas	76	67	56	58	39	32	32	45	23	40	24	25	19	20
Area 2 Centro-Norte	104	103	65	88	71	85	58	69	39	48	31	39	17	21
Coslada	44	46	29	42	35	41	32	34	26	23	18	13	10	6
Salamanca	26	23	15	14	14	19	13	14	2	13	9	12	5	7
Chamartín	34	34	21	32	22	25	13	21	11	12	4	14	2	8
Area 3 Este	61	68	51	62	60	47	45	36	26	39	25	27	21	20
Alcalá Henares	41	41	34	31	42	31	32	21	20	25	16	18	14	15
Torrejón Ardoz	20	27	17	31	18	16	13	15	6	14	9	9	7	5

NACIDOS VIVOS DENTRO DEL MATRIMONIO DE MADRES RESIDENTES, CLASIFICADOS POR DURACION (AÑOS CUMPLIDOS) Y AÑO DEL MATRIMONIO, SEGUN MUNICIPIOS, ESTRATOS DE POBLACION Y AMBITOS GEOGRAFICOS DE RESIDENCIA DE LA MADRE {R/R} (CONT.)

	DURACION DEL MATRIMONIO (EN AÑOS CUMPLIDOS) Y AÑO DE CELEBRACION													
	7		8		9		10		11		12		13	
	1984	1983	1983	1982	1982	1981	1981	1980	1980	1979	1979	1978	1978	1977
AREAS Y DISTRITOS DE SALUD (CONCL.)														
Area 4 Noreste	100	137	83	85	68	64	42	68	38	54	35	30	33	14
Ciudad Lineal	41	62	29	35	29	24	15	31	15	18	12	11	13	2
San Blas	25	39	18	22	12	16	7	22	9	12	10	3	5	6
Hortaleza	34	36	36	28	27	24	20	15	14	24	13	16	15	6
Area 5 Norte	133	188	124	134	76	103	64	71	49	60	50	43	34	40
Alcobendas	37	68	45	37	21	36	26	25	21	30	22	15	11	14
Colmenar Viejo	19	33	10	32	17	12	6	7	3	8	6	4	5	4
Tetuán	24	28	22	35	10	18	12	14	9	10	9	5	5	10
Fuencarral	53	59	47	30	28	37	20	25	16	12	13	19	13	12
Area 6 Oeste	95	98	88	91	57	49	42	41	33	34	36	38	25	23
Majadahonda	47	35	50	50	27	20	15	26	15	15	19	16	12	13
Collado Villalba	28	38	23	24	16	18	17	10	10	10	8	12	10	5
Moncloa	20	25	15	17	14	11	10	5	8	9	9	10	3	5
Area 7 Centro-Oeste	98	119	78	84	57	60	42	52	46	27	24	23	16	18
Centro	20	22	13	17	13	9	11	9	7	6	3	3	6	3
Chamberí	33	29	28	17	11	23	11	10	18	2	7	9	1	5
Latina	45	68	37	50	33	28	20	33	21	19	14	11	9	10
Area 8 Sur-Oeste I	88	92	54	68	47	62	45	64	46	46	27	32	25	25
Móstoles	60	55	31	34	33	38	29	46	31	34	19	25	15	19
Alcorcón	22	27	19	29	11	20	8	14	11	8	5	4	8	4
Navalcarnero	6	10	4	5	3	4	8	4	4	4	3	3	2	2
Area 9 Sur-Oeste II	108	122	90	90	69	71	47	53	45	47	47	39	33	27
Leganés	40	39	33	29	18	27	11	20	17	14	11	14	5	9
Fuenlabrada	68	83	57	61	51	44	36	33	28	33	36	25	28	18
Area 10 Sur I	63	64	37	40	38	36	23	45	26	20	21	20	15	10
Parla	23	31	20	20	19	23	13	21	11	10	11	12	6	5
Getafe	40	33	17	20	19	13	10	24	15	10	10	8	9	5
Area 11 Sur II	117	152	107	108	78	90	72	66	60	53	34	39	27	34
Aranjuez	21	31	19	18	13	20	16	8	15	10	7	6	7	7
Arganzuela	16	25	18	27	14	12	12	12	14	11	2	5	3	10
Villaverde	13	24	23	16	12	21	13	13	8	4	8	8	5	4
Carabanchel	44	44	29	26	24	21	19	18	12	21	9	9	8	6
Usera	23	28	18	21	15	16	12	15	11	7	8	11	4	7

NACIDOS VIVOS DENTRO DEL MATRIMONIO DE MADRES RESIDENTES, CLASIFICADOS POR DURACION (AÑOS CUMPLIDOS) Y AÑO DEL MATRIMONIO, SEGUN MUNICIPIOS, ESTRATOS DE POBLACION Y AMBITOS GEOGRAFICOS DE RESIDENCIA DE LA MADRE {R/R} (CONT.)

	DURACION DEL MATRIMONIO (EN AÑOS CUMPLIDOS) Y AÑO DE CELEBRACION													
	14		15		16		17		18		19		20	
	1977	1976	1976	1975	1975	1974	1974	1973	1973	1972	1972	1971	1971	1970
TOTAL RESIDENTES EN LA CM	237	277	168	214	145	153	94	103	93	67	45	57	44	23
MUNICIPIOS														
Acebeda (La)	0	0	0	0	0	0	0	0	0	0	0	0	0	0
Ajalvir	0	0	0	0	0	0	0	0	0	0	0	0	0	0
Alameda del Valle	0	0	0	0	0	0	0	0	0	0	0	0	0	0
Alamo (El)	0	0	0	0	0	0	0	0	0	1	0	0	0	0
Alcalá de Henares	8	18	7	8	8	7	7	7	6	2	2	4	2	2
Alcobendas	3	8	5	5	4	2	1	2	4	3	0	1	2	0
Alcorcón	3	6	2	8	1	1	1	4	2	0	1	1	1	0
Aldea del Fresno	0	0	0	0	0	0	0	0	0	0	0	0	0	0
Algete	2	1	1	1	0	1	0	0	0	0	0	0	1	0
Alpedrete	0	0	0	0	0	0	0	0	0	0	0	0	0	0
Anchuelo	0	0	0	0	0	0	0	0	0	0	0	0	0	0
Aranjuez	1	3	2	2	0	1	0	2	0	0	0	0	0	0
Arganda del Rey	2	1	2	2	3	0	2	1	1	0	0	2	1	0
Arroyomolinos	0	1	0	0	0	0	0	0	0	0	0	0	0	0
Becerril de la Sierra	0	0	0	0	0	0	0	0	0	0	0	0	0	0
Belmonte de Tajo	0	0	0	1	0	0	0	0	0	0	0	0	0	0
Berruoco (El)	0	0	0	0	0	0	0	0	0	0	0	0	0	0
Boadilla del Monte	0	2	1	1	1	0	1	0	1	0	1	0	0	0
Boalo (El)	0	0	0	0	1	0	0	0	0	1	0	0	0	0
Braojos	0	0	0	0	0	0	0	0	0	0	0	0	0	0
Brea de Tajo	0	0	0	0	0	0	0	0	0	0	0	0	0	0
Brunete	1	0	0	0	0	1	0	0	2	0	0	0	0	0
Buitrago del Lozoya	0	0	0	0	0	0	0	0	0	0	0	0	0	0
Bustarviejo	0	0	0	0	0	0	0	0	0	0	0	0	0	0
Cabanillas de la Sierra	0	0	0	0	0	0	0	0	0	0	0	0	0	0
Cabrera (La)	0	0	0	0	0	0	0	0	0	0	0	0	0	0
Cadalso de los Vidrios	0	0	0	0	0	0	0	1	0	0	0	0	0	0
Camarma de Esteruelas	0	0	0	0	1	0	0	0	0	0	0	0	0	0
Campo Real	0	0	1	0	0	0	0	0	0	0	0	0	1	0
Canencia	0	0	0	0	0	0	0	0	0	0	0	0	0	0
Carabaña	0	0	0	0	0	0	0	0	0	0	0	0	0	0
Casarrubuelos	0	0	0	0	0	0	0	0	0	0	0	0	0	0
Cencientos	0	0	0	1	0	0	0	0	0	1	0	1	0	0
Cercedilla	0	0	0	0	1	0	0	0	0	0	0	0	0	1
Cervera de Buitrago	0	0	0	0	0	0	0	0	0	0	0	0	0	0
Ciempozuelos	2	0	1	0	0	0	2	1	0	0	0	0	0	0
Cobefía	0	0	0	0	1	0	0	0	0	0	0	0	0	0
Colmenar de Oreja	0	0	1	2	1	0	0	0	1	0	0	0	0	0
Colmenar del Arroyo	0	0	0	0	0	0	0	0	0	0	0	0	0	0
Colmenar Viejo	4	1	2	4	1	2	1	0	1	0	0	2	0	0
Colmenarejo	1	0	0	0	0	0	0	0	0	0	0	0	0	0
Collado-Mediano	0	0	0	1	1	0	0	1	0	0	0	0	0	0
Collado Villalba	1	1	2	2	2	0	3	1	0	2	0	0	1	0
Corpa	0	0	1	0	0	0	0	0	0	0	0	0	0	0
Coslada	3	5	2	5	4	2	1	1	0	1	0	1	1	0
Cubas	1	0	0	0	0	0	1	0	1	0	0	0	0	0
Chapinería	0	0	0	0	0	0	0	0	0	0	0	0	0	0
Chinchón	2	0	0	1	0	0	0	0	0	0	0	0	0	0
Daganzo de Arriba	0	0	0	0	0	0	0	0	0	0	0	0	0	0
Escorial (El)	1	0	0	0	0	0	0	0	0	0	0	0	0	0
Estremera	0	0	0	0	0	0	0	0	0	0	0	0	0	0
Fresnedillas	0	0	0	0	0	0	0	0	0	0	0	0	0	0
Fuenlabrada	20	9	6	9	7	5	4	6	0	0	0	0	0	0
Fuente el Saz de Jarama	0	0	0	0	0	0	0	0	0	0	0	0	1	0
Fuentidueña de Tajo	0	0	0	0	0	0	0	0	0	0	0	0	0	0
Galapagar	0	1	0	0	0	1	0	0	0	0	0	0	0	0
Garganta de los Montes	0	0	0	0	0	0	0	0	0	0	0	0	0	0
Gascones	0	0	0	0	0	0	0	0	0	0	0	0	0	0
Getafe	3	3	6	9	9	8	2	1	3	2	1	2	0	0
Griñón	0	1	0	0	0	0	0	0	1	0	0	0	0	0

NACIDOS VIVOS DENTRO DEL MATRIMONIO DE MADRES RESIDENTES, CLASIFICADOS POR DURACION (AÑOS CUMPLIDOS) Y AÑO DEL MATRIMONIO, SEGUN MUNICIPIOS, ESTRATOS DE POBLACION Y AMBITOS GEOGRAFICOS DE RESIDENCIA DE LA MADRE {R/R} (CONT.)

	DURACION DEL MATRIMONIO (EN AÑOS CUMPLIDOS) Y AÑO DE CELEBRACION													
	14		15		16		17		18		19		20	
	1977	1976	1976	1975	1975	1974	1974	1973	1973	1972	1972	1971	1971	1970
Guadalix de la Sierra	1	0	0	0	0	0	0	0	0	0	0	0	0	0
Guadarrama	1	0	0	2	1	0	0	1	0	1	0	0	0	0
Horcajo de la Sierra	0	0	0	0	0	0	0	0	0	0	0	0	0	0
Horcajuelo de la Sierra	0	0	0	0	0	0	0	0	0	0	0	0	0	0
Hoyo de Manzanares	0	0	0	0	1	0	0	0	0	0	0	0	0	0
Humanes de Madrid	1	1	1	0	0	0	0	0	0	0	0	1	0	1
Leganés	14	14	3	7	7	8	3	6	4	3	4	1	1	1
Loeches	0	1	0	0	0	1	0	0	1	1	0	0	0	0
Lozoya	0	0	0	0	0	0	0	0	0	0	0	0	0	0
Lozoyuela-Navas-Sieteiglesias	0	0	0	0	0	0	0	0	0	0	0	0	0	0
Madrid	115	124	80	87	62	77	43	43	48	39	22	28	22	12
Majadahonda	3	3	1	3	1	1	1	1	3	1	1	0	0	0
Manzanares el Real	0	1	0	0	0	0	0	0	0	0	0	0	0	0
Meco	0	0	0	2	0	0	1	1	0	0	0	0	0	0
Mejorada del Campo	1	1	0	4	0	1	0	1	0	0	0	0	1	0
Miraflores de la Sierra	0	0	1	0	0	0	0	0	0	0	0	1	0	0
Mólar (El)	0	0	0	0	0	0	0	0	0	0	0	0	0	0
Molinos (Los)	0	1	0	0	0	0	1	0	0	0	0	0	0	0
Montejo de la Sierra	0	0	0	0	0	0	0	0	0	0	0	0	0	0
Moraleja de Enmedio	0	1	0	0	1	0	0	0	0	0	0	0	0	0
Moralzarzal	0	0	0	1	0	0	0	0	0	0	0	0	0	0
Morata de Tajuña	0	0	0	0	0	0	0	0	0	0	0	0	1	0
Móstoles	15	18	13	11	10	15	2	7	1	2	3	6	4	1
Navacerrada	0	0	0	0	0	0	0	0	0	0	0	0	0	0
Navalafuente	0	0	0	0	0	0	0	0	0	0	1	0	0	0
Navalagamella	0	0	0	0	0	0	0	0	0	0	0	0	0	0
Navalcarnero	4	3	2	0	1	1	1	0	0	0	1	0	0	0
Navas del Rey	0	0	0	0	0	0	0	0	0	0	0	0	0	0
Nuevo Baztán	0	0	0	0	0	1	0	0	0	0	0	0	0	0
Olmeda de las Fuentes	0	0	0	0	0	0	0	0	0	0	0	0	0	0
Orusco	0	1	0	0	0	0	0	0	0	0	0	0	0	0
Paracuellos de Jarama	0	0	0	0	1	0	0	0	0	0	0	0	0	0
Parla	4	5	6	6	2	1	1	5	1	2	1	2	0	1
Patones	0	0	0	0	0	0	0	0	0	0	0	0	0	0
Pedrezuela	0	0	0	0	0	1	0	0	0	0	0	0	0	0
Pelayos de la Presa	0	0	0	0	0	0	0	0	0	0	0	0	0	0
Perales de Tajuña	0	0	0	0	0	0	0	0	0	0	0	0	0	0
Pezuela de las Torres	0	0	0	0	0	0	0	0	0	0	0	0	0	0
Pinto	2	7	1	2	0	0	1	1	0	0	0	0	0	0
Piñuecar	0	0	0	0	0	0	0	0	0	0	0	0	0	0
Pozuelo de Alarcón	3	2	2	3	1	2	0	0	0	2	1	1	0	0
Pozuelo del Rey	0	0	0	0	0	0	0	0	0	0	0	0	0	0
Puentes Viejas	0	0	0	0	0	0	0	0	0	0	0	0	0	0
Quijorna	0	0	0	0	0	0	0	0	0	0	0	0	0	0
Rascafría	1	0	0	0	0	0	0	0	0	0	0	0	0	0
Ribatejada	0	0	0	0	0	0	0	0	0	0	0	0	0	1
Rivas-Vaciamadrid	0	2	0	1	0	1	0	0	1	0	0	0	0	0
Robledo de Chavela	0	0	0	0	0	0	0	0	1	0	0	0	0	0
Rozas de Madrid (Las)	1	10	2	4	4	0	1	0	1	0	0	1	0	1
San Agustín de Guadalix	2	0	0	1	0	1	1	0	0	0	0	0	0	0
San Fernando de Henares	2	1	2	0	1	0	0	0	0	0	0	0	0	0
San Lorenzo del Escorial	1	0	0	1	1	0	0	0	0	0	1	1	0	0
San Martín de la Vega	0	0	1	1	0	0	0	0	1	0	0	0	0	0
San Martín de Valdeiglesias	1	0	0	0	0	0	0	0	0	0	0	0	0	0
San Sebastián de los Reyes	3	6	5	4	0	3	1	1	1	1	1	0	1	0
Santa María de la Alameda	0	0	0	0	0	0	0	0	0	0	0	0	0	0
Santorcaz	0	0	0	0	0	0	0	0	0	0	0	0	0	0
Santos de la Humosa (Los)	0	0	0	0	0	0	0	0	0	0	0	0	0	0
Serranillos del Valle	0	0	0	0	0	0	0	0	0	0	0	0	0	0
Sevilla la Nueva	0	0	0	0	0	0	0	0	0	0	0	0	0	0
Soto del Real	0	0	0	1	0	0	0	0	1	0	0	0	0	0
Talamanca de Jarama	0	0	0	0	0	0	0	0	0	0	0	0	0	0

NACIDOS VIVOS DENTRO DEL MATRIMONIO DE MADRES RESIDENTES, CLASIFICADOS POR DURACION (AÑOS CUMPLIDOS) Y AÑO DEL MATRIMONIO, SEGUN MUNICIPIOS, ESTRATOS DE POBLACION Y AMBITOS GEOGRAFICOS DE RESIDENCIA DE LA MADRE {R/R} (CONT.)

	DURACION DEL MATRIMONIO (EN AÑOS CUMPLIDOS) Y AÑO DE CELEBRACION													
	14		15		16		17		18		19		20	
	1977	1976	1976	1975	1975	1974	1974	1973	1973	1972	1972	1971	1971	1970
MUNICIPIOS (CONCL.)														
Tielmes	0	0	0	0	0	1	0	0	0	0	0	0	0	0
Titulcia	0	0	0	0	0	0	0	0	0	0	0	0	0	0
Torrejón de Ardoz	2	9	4	6	1	2	9	4	3	3	1	0	2	1
Torrejón de la Calzada	0	0	0	1	1	0	0	0	0	0	1	0	0	0
Torrejón de Velasco	0	0	0	0	0	1	0	0	0	0	0	0	0	0
Torrelaguna	0	0	0	0	0	0	0	0	0	0	0	0	0	0
Torrelodones	1	2	0	0	0	0	0	0	1	0	0	0	0	0
Torres de la Alameda	0	2	0	0	0	0	0	0	0	0	0	0	0	0
Tres Cantos	0	0	0	1	0	0	0	0	0	0	0	0	0	0
Valdaracete	0	0	0	0	0	0	0	0	0	0	0	0	0	0
Valdeavero	0	0	0	0	0	0	0	0	0	0	0	0	0	0
Valdelaguna	0	0	0	0	0	0	0	0	0	0	0	0	0	0
Valdemanco	0	0	0	0	0	0	0	0	0	0	0	0	0	0
Valdemaqueda	0	0	0	0	0	0	0	0	0	0	0	0	0	0
Valdemorillo	0	0	0	0	0	0	0	0	1	0	0	1	0	0
Valdemoro	0	0	0	1	0	0	0	0	0	0	0	0	0	0
Valdeolmos	0	0	0	0	0	0	0	0	0	0	0	0	0	0
Valdepiélagos	0	0	0	0	0	0	0	0	0	0	0	0	0	0
Valdetorres de Jarama	0	0	0	0	0	1	0	0	0	0	0	0	0	0
Valdilecha	0	0	0	0	0	0	0	0	0	0	0	1	0	0
Valverde de Alcalá	0	0	0	0	0	0	0	0	0	0	0	0	0	0
Velilla de San Antonio	0	0	0	0	0	1	0	0	0	0	0	0	0	0
Vellón (El)	0	0	0	0	1	0	0	0	0	0	0	0	0	0
Venturada	0	0	0	0	0	0	0	0	0	0	0	0	0	0
Villa del Prado	0	0	0	1	0	0	1	0	0	0	0	0	0	0
Villaconejos	0	0	1	0	0	1	0	1	0	0	0	0	0	0
Villaalbilla	0	0	0	0	0	0	0	0	0	0	0	0	0	0
Villamanrique de Tajo	0	0	0	0	0	0	0	0	0	0	0	0	0	0
Villamanta	0	0	0	0	0	0	0	1	0	0	0	0	0	0
Villamantilla	0	0	1	0	0	0	0	0	0	0	0	0	0	0
Villanueva de la Cañada	0	0	0	0	1	1	1	0	0	0	0	0	0	0
Villanueva de Perales	0	0	0	0	0	0	0	0	0	0	0	0	0	0
Villanueva del Pardillo	0	0	0	1	1	0	0	0	0	0	0	0	0	0
Villar del Olmo	0	0	0	0	0	0	0	0	0	0	0	0	0	0
Villarejo de Salván	0	1	0	0	0	0	0	1	0	0	0	0	0	0
Villaviciosa de Odón	1	0	0	0	0	0	0	1	1	0	1	0	1	0
Villavieja del Lozoya	0	0	0	0	0	0	0	0	0	0	0	0	0	0
Zarzalejo	0	0	0	0	0	0	0	0	0	0	0	0	0	0
ESTRATOS DE POBLACION														
Menos de 101	0	0	0	0	0	0	0	0	0	0	0	0	0	0
De 101 a 500	0	0	2	0	0	1	0	0	0	0	1	0	0	1
De 501 a 1.000	1	1	0	0	1	1	1	0	1	0	0	0	0	0
De 1.001 a 2.000	2	2	0	3	5	3	0	1	1	2	1	2	0	0
De 2.001 a 5.000	6	7	3	9	6	6	5	5	6	2	0	2	2	1
De 5.001 a 10.000	6	4	3	6	3	1	0	1	3	1	1	2	1	1
De 10.001 a 20.000	10	9	5	9	2	4	4	3	3	0	3	0	3	0
De 20.001 a 50.000	19	29	16	22	13	6	9	6	6	5	2	6	2	2
De 50.001 a 100.000	15	33	22	26	11	10	13	13	9	9	4	3	6	2
De 100.001 a 200.000	63	68	37	52	42	44	19	31	16	9	11	14	8	4
Más de 200.000	115	124	80	87	62	77	43	43	48	39	22	28	22	12
AMBITOS GEOGRAFICOS														
Area Metropolitana	211	254	150	189	127	141	81	91	83	60	41	49	38	20
Madrid	115	124	80	87	62	77	43	43	48	39	22	28	22	12
Corona Metropolitana	96	130	70	102	65	64	38	48	35	21	19	21	16	8
Norte	10	15	12	14	5	7	3	3	6	4	1	3	3	0
Sur	61	62	37	52	36	38	14	30	11	9	10	12	6	3
Este	16	36	15	24	15	14	17	13	10	5	4	4	6	3
Oeste	9	17	6	12	9	5	4	2	8	3	4	2	1	2
Municipios no metropolitanos	26	23	18	25	18	12	13	12	10	7	4	8	6	3

NACIDOS VIVOS DENTRO DEL MATRIMONIO DE MADRES RESIDENTES, CLASIFICADOS POR DURACION (AÑOS CUMPLIDOS) Y AÑO DEL MATRIMONIO, SEGUN MUNICIPIOS, ESTRATOS DE POBLACION Y AMBITOS GEOGRAFICOS DE RESIDENCIA DE LA MADRE {R/R} (CONT.)

	DURACION DEL MATRIMONIO (EN AÑOS CUMPLIDOS) Y AÑO DE CELEBRACION													
	14		15		16		17		18		19		20	
	1977	1976	1976	1975	1975	1974	1974	1973	1973	1972	1972	1971	1971	1970
DISTRITOS Y BARRIOS DEL MUNICIPIO DE MADRID														
Centro	2	4	5	2	2	1	1	0	1	1	1	0	0	0
Palacio	0	1	1	0	2	0	0	0	0	0	0	0	0	0
Embajadores	0	0	3	0	0	0	0	0	0	0	0	0	0	0
Cortes	0	0	0	0	0	0	0	0	0	0	0	0	0	0
Justicia	0	1	0	1	0	0	0	0	0	0	1	0	0	0
Universidad	1	2	1	1	0	1	1	0	0	1	0	0	0	0
Sol	1	0	0	0	0	0	0	0	1	0	0	0	0	0
Arganzuela	5	5	4	3	1	3	1	0	2	3	0	2	0	3
Imperial	0	0	1	0	0	1	1	0	1	1	0	1	0	0
Acacias	3	2	0	1	0	0	0	0	0	2	0	0	0	0
Chopera	0	2	0	0	0	0	0	0	1	0	0	0	0	0
Legazpi	0	0	0	0	0	0	0	0	0	0	0	0	0	0
Delicias	1	0	3	1	1	1	0	0	0	0	0	0	0	0
Palos de Moguer	1	1	0	1	0	1	0	0	0	0	0	1	0	3
Atocha	0	0	0	0	0	0	0	0	0	0	0	0	0	0
Retiro	8	8	5	4	1	3	0	3	2	4	0	1	0	0
Pacífico	1	0	2	1	0	0	0	1	1	2	0	1	0	0
Adelfas	1	1	1	0	0	1	0	0	0	1	0	0	0	0
Estrella	2	1	0	1	0	0	0	1	1	0	0	0	0	0
Ibiza	3	4	0	0	0	1	0	1	0	0	0	0	0	0
Jerónimos	0	0	2	2	0	1	0	0	0	1	0	0	0	0
Niño Jesús	1	2	0	0	1	0	0	0	0	0	0	0	0	0
Salamanca	9	6	2	6	7	5	1	1	0	0	2	0	2	1
Recoletos	1	0	0	0	1	0	1	0	0	0	0	0	0	1
Goya	5	1	1	1	1	1	0	0	0	0	1	0	0	0
Fuente del Berro	0	1	1	2	0	0	0	0	0	0	0	0	0	0
Guindalera	2	3	0	0	3	2	0	1	0	0	0	0	1	0
Lista	0	0	0	1	0	1	0	0	0	0	1	0	0	0
Castellana	1	1	0	2	2	1	0	0	0	0	0	0	1	0
Chamartín	9	11	4	6	4	4	1	2	2	2	1	1	0	1
El Viso	0	4	0	1	0	1	1	0	0	1	0	0	0	0
Prosperidad	5	2	0	2	1	0	0	1	1	0	0	0	0	0
Ciudad Jardín	0	1	0	2	1	0	0	0	1	0	0	0	0	1
Hispanoamérica	2	1	2	0	2	1	0	1	0	0	1	0	0	0
Nueva España	0	2	0	0	0	1	0	0	0	1	0	0	0	0
Castilla	2	1	2	1	0	1	0	0	0	0	0	1	0	0
Tetuán	7	3	5	2	0	3	2	3	2	0	0	2	1	0
Bellas Vistas	3	0	1	0	0	1	0	1	1	0	0	1	0	0
Cuatro Caminos	2	1	1	0	0	1	2	0	1	0	0	0	0	0
Castillejos	0	0	0	0	0	0	0	1	0	0	0	1	0	0
Almenara	0	0	2	0	0	1	0	0	0	0	0	0	0	0
Valdeacederas	0	2	0	2	0	0	0	1	0	0	0	0	1	0
Berruguete	2	0	1	0	0	0	0	0	0	0	0	0	0	0
Chamberí	3	5	4	6	0	2	3	3	4	2	1	6	1	1
Gaztambide	0	0	0	1	0	0	0	0	0	0	0	0	1	0
Arañes	1	1	0	1	0	1	2	1	0	0	0	1	0	0
Trafalgar	1	0	0	1	0	0	0	0	0	0	1	0	0	0
Almagro	0	1	2	1	0	0	0	1	1	2	0	2	0	0
Ríos Rosas	0	2	1	0	0	1	0	0	1	0	0	2	0	1
Vallehermoso	1	1	1	2	0	0	1	1	2	0	0	1	0	0
Fuencarral-El Pardo	7	11	6	7	6	9	3	5	2	3	1	4	4	1
El Pardo	0	0	0	0	1	1	0	0	1	0	0	0	0	0
Fuente Arreina	0	0	0	0	0	1	0	0	0	0	0	0	0	0
Peña Grande	2	1	4	0	1	2	0	2	0	1	0	2	0	0
El Pilar	1	1	1	3	0	2	1	0	0	0	1	1	1	0
La Paz	2	7	1	1	3	1	1	2	0	0	0	0	2	1

NACIDOS VIVOS DENTRO DEL MATRIMONIO DE MADRES RESIDENTES, CLASIFICADOS POR DURACION (AÑOS CUMPLIDOS) Y AÑO DEL MATRIMONIO, SEGUN MUNICIPIOS, ESTRATOS DE POBLACION Y AMBITOS GEOGRAFICOS DE RESIDENCIA DE LA MADRE {R/R} (CONT.)

	DURACION DEL MATRIMONIO (EN AÑOS CUMPLIDOS) Y AÑO DE CELEBRACION													
	14		15		16		17		18		19		20	
	1977	1976	1976	1975	1975	1974	1974	1973	1973	1972	1972	1971	1971	1970
DISTRITOS Y BARRIOS DEL MUNICIPIO DE MADRID (CONT.)														
Fuencarral-El Pardo (Concl.)														
Valverde	1	0	0	3	0	2	1	0	1	2	0	1	1	0
Mirasierra	1	1	0	0	1	0	0	1	0	0	0	0	0	0
El Goloso	0	1	0	0	0	0	0	0	0	0	0	0	0	0
Moncloa-Aravaca	3	5	2	1	2	2	4	1	1	1	3	0	2	0
Casa de Campo	0	0	0	0	1	1	0	0	0	0	0	0	0	0
Argüelles	0	1	0	0	1	0	1	1	0	1	0	0	0	0
Ciudad Universitaria	0	0	0	1	0	0	0	0	0	0	2	0	1	0
Valdezarza	2	2	2	0	0	1	2	0	1	0	0	0	0	0
Valdemarín	0	0	0	0	0	0	0	0	0	0	0	0	0	0
El Plantío	0	0	0	0	0	0	0	0	0	0	0	0	0	0
Aravaca	1	2	0	0	0	0	1	0	0	0	1	0	1	0
Latina	8	7	10	3	3	5	3	2	2	5	1	4	2	0
Los Cármenes	1	0	1	0	0	0	0	0	0	0	0	0	0	0
Puerta del Ángel	1	1	3	0	0	1	0	0	0	0	0	0	0	0
Lucero	1	1	2	3	2	1	0	1	0	0	0	0	0	0
Aluche	4	2	3	0	0	0	2	0	1	1	0	1	0	0
Campamento	0	0	0	0	0	1	0	0	0	0	0	1	0	0
Las Águilas	1	3	1	0	1	2	1	1	1	4	1	2	2	0
Carabanchel	6	2	4	8	6	4	5	2	2	1	1	1	3	1
Comillas	0	0	0	0	0	1	1	0	0	0	0	0	0	0
Opañel	0	1	0	2	2	1	1	2	0	0	0	0	1	0
San Isidro	1	0	1	1	2	0	2	0	0	1	1	0	1	0
Vista Alegre	2	1	0	2	0	2	1	0	1	0	0	0	1	0
Puerta Bonita	1	0	1	1	1	0	0	0	0	0	0	0	0	0
Buenavista	2	0	0	1	0	0	0	0	0	0	0	0	0	0
Abrantes	0	0	2	1	1	0	0	0	1	0	0	1	0	1
Usera	6	6	6	5	3	3	1	3	1	3	2	0	1	0
Orcasitas	2	1	3	1	1	0	1	1	0	0	0	0	0	0
Orcasur	0	0	0	1	1	0	0	0	0	1	0	0	1	0
San Fermín	1	0	0	2	0	1	0	0	0	0	1	0	0	0
Almendrales	1	0	1	1	0	0	0	0	0	0	0	0	0	0
Moscardó	1	4	2	0	1	1	0	0	0	0	0	0	0	0
Zoffo	1	0	0	0	0	0	0	0	0	0	1	0	0	0
Pradolongo	0	1	0	0	0	1	0	2	1	2	0	0	0	0
Puente de Vallecas	9	5	5	8	7	3	5	7	9	5	2	5	2	0
Entrevías	0	0	2	1	1	2	3	1	3	1	1	0	0	0
San Diego	0	1	0	1	1	0	0	2	1	1	0	0	1	0
Palomeras Bajas	2	2	1	1	1	0	1	1	1	0	0	1	0	0
Palomeras Sureste	3	2	1	2	1	1	0	0	3	1	1	2	0	0
Portazgo	2	0	1	1	1	0	0	1	0	2	0	2	0	0
Numancia	2	0	0	2	2	0	1	2	1	0	0	0	1	0
Moratalaz	7	6	1	3	4	2	2	1	1	1	1	0	0	1
Pavones	0	0	0	0	1	0	0	0	0	0	0	0	0	0
Marroquina	1	4	1	0	1	0	0	0	1	0	0	0	0	0
Media Legua	4	1	0	2	0	1	1	0	0	0	1	0	0	1
Fontarrón	1	0	0	1	0	1	0	0	0	0	0	0	0	0
Vinateros	1	1	0	0	2	0	1	1	0	1	0	0	0	0
Ciudad Lineal	7	13	5	6	2	5	1	1	6	3	1	0	1	2
Ventas	0	0	1	0	0	0	0	0	3	1	0	0	0	0
Pueblo Nuevo	3	5	1	0	1	1	0	0	1	2	0	0	0	1
Quintana	0	0	0	2	0	0	0	0	0	0	0	0	0	0
Concepción	1	0	0	1	0	0	0	0	1	0	0	0	1	0
San Pascual	2	2	1	0	1	2	1	0	1	0	0	0	0	0
San Juan Bautista	0	1	0	0	0	1	0	1	0	0	0	0	0	0
Colina	0	1	0	2	0	1	0	0	0	0	1	0	0	0
Atalaya	0	0	0	0	0	0	0	0	0	0	0	0	0	0

NACIDOS VIVOS DENTRO DEL MATRIMONIO DE MADRES RESIDENTES, CLASIFICADOS POR DURACION (AÑOS CUMPLIDOS) Y AÑO DEL MATRIMONIO, SEGUN MUNICIPIOS, ESTRATOS DE POBLACION Y AMBITOS GEOGRAFICOS DE RESIDENCIA DE LA MADRE {R/R} (CONT.)

	DURACION DEL MATRIMONIO (EN AÑOS CUMPLIDOS) Y AÑO DE CELEBRACION													
	14		15		16		17		18		19		20	
	1977	1976	1976	1975	1975	1974	1974	1973	1973	1972	1972	1971	1971	1970

DISTRITOS Y BARRIOS DEL MUNICIPIO DE MADRID (CONCL.)

Ciudad Lineal (Concl.)														
Costillares	1	4	2	1	0	0	0	0	0	0	0	0	0	1
Hortaleza	8	8	3	2	2	8	1	2	5	1	2	0	2	0
Palomas	0	0	0	1	0	0	0	0	0	0	0	0	0	0
Piovera	0	1	0	0	0	0	0	0	1	0	1	0	0	0
Canillas	3	3	2	0	0	2	0	0	3	0	0	0	0	0
Pinar del Rey	5	2	0	1	2	4	0	2	0	1	0	0	2	0
Apóstol Santiago	0	0	0	0	0	1	0	0	0	0	0	0	0	0
Valdefuentes	0	2	1	0	0	1	1	0	1	0	1	0	0	0
Villaverde	6	7	4	4	6	3	1	2	4	1	1	1	0	0
San Andrés	4	2	3	0	2	2	0	2	0	1	0	1	0	0
San Cristóbal	0	0	0	2	0	0	1	0	0	0	0	0	0	0
Butarque	0	0	0	0	1	0	0	0	0	0	0	0	0	0
Los Rosales	1	1	1	1	3	1	0	0	0	0	1	0	0	0
Los Angeles	1	4	0	1	0	0	0	0	4	0	0	0	0	0
Villa de Vallecas	2	3	2	2	2	3	3	1	0	1	0	1	0	0
Casco Histórico	0	2	1	0	1	2	2	1	0	1	0	0	0	0
Santa Eugenia	2	1	1	2	1	1	1	0	0	0	0	1	0	0
Vicálvaro	1	3	0	1	2	1	3	1	0	0	0	0	0	0
Casco Histórico	0	1	0	1	2	1	1	1	0	0	0	0	0	0
Ambroz	1	2	0	0	0	0	2	0	0	0	0	0	0	0
San Blas	1	5	3	5	2	7	2	2	1	1	2	0	1	1
Simancas	0	1	1	1	0	0	1	0	0	0	0	0	0	0
Hellín	0	0	0	0	0	0	1	0	0	0	0	0	0	0
Amposta	0	0	0	1	0	0	0	2	0	0	2	0	0	0
Arcos	0	1	1	3	1	2	0	0	1	1	0	0	1	1
Rosas	0	0	0	0	0	3	0	0	0	0	0	0	0	0
Rejas	0	0	0	0	0	0	0	0	0	0	0	0	0	0
Canillejas	0	3	1	0	1	1	0	0	0	0	0	0	0	0
El Salvador	1	0	0	0	0	1	0	0	0	0	0	0	0	0
Barajas	1	1	0	3	0	1	0	1	1	1	0	0	0	0
Casco Histórico	0	0	0	0	0	0	0	1	0	0	0	0	0	0
Alameda de Osuna	1	1	0	2	0	0	0	0	1	0	0	0	0	0
Aeropuerto	0	0	0	1	0	0	0	0	0	0	0	0	0	0
Timón	0	0	0	0	0	1	0	0	0	0	0	0	0	0
Corralejos	0	0	0	0	0	0	0	0	0	1	0	0	0	0

AREAS Y DISTRITOS DE SALUD

Area 1 Sur-Este	29	31	16	22	19	16	15	15	15	12	3	10	5	1
Arganda	2	6	3	4	3	4	2	2	3	1	0	3	3	0
Moratalaz	8	9	1	4	6	3	5	2	1	1	1	0	0	1
Retiro	8	8	5	4	1	3	0	3	2	4	0	1	0	0
Vallecas	11	8	7	10	9	6	8	8	9	6	2	6	2	0
Area 2 Centro-Norte	24	24	10	21	16	13	3	5	2	2	4	1	4	2
Coslada	6	7	4	9	5	4	1	2	0	0	1	0	2	0
Salamanca	9	6	2	6	7	5	1	1	0	0	2	0	2	1
Chamartín	9	11	4	6	4	4	1	2	2	2	1	1	0	1
Area 3 Este	10	29	12	16	10	9	17	12	9	5	3	4	4	3
Alcalá Henares	8	20	8	10	9	7	8	8	6	2	2	4	2	2
Torrejón Ardoz	2	9	4	6	1	2	9	4	3	3	1	0	2	1

NACIDOS VIVOS DENTRO DEL MATRIMONIO DE MADRES RESIDENTES, CLASIFICADOS POR DURACION (AÑOS CUMPLIDOS) Y AÑO DEL MATRIMONIO, SEGUN MUNICIPIOS, ESTRATOS DE POBLACION Y AMBITOS GEOGRAFICOS DE RESIDENCIA DE LA MADRE {R/R} (CONT.)

	DURACION DEL MATRIMONIO (EN AÑOS CUMPLIDOS) Y AÑO DE CELEBRACION													
	14		15		16		17		18		19		20	
	1977	1976	1976	1975	1975	1974	1974	1973	1973	1972	1972	1971	1971	1970
AREAS Y DISTRITOS DE SALUD (CONCL.)														
Area 4 Noreste	17	27	11	16	6	21	4	6	13	6	5	0	4	3
Ciudad Lineal	7	13	5	6	2	5	1	1	6	3	1	0	1	2
San Blas	1	5	3	5	2	7	2	2	1	1	2	0	1	1
Hortaleza	9	9	3	5	2	9	1	3	6	2	2	0	2	0
Area 5 Norte	30	31	25	26	15	23	9	11	11	8	3	10	10	2
Alcobendas	12	15	11	11	7	9	3	3	5	4	2	1	5	1
Colmenar Viejo	4	2	3	6	2	2	1	0	2	1	0	3	0	0
Tetuán	7	3	5	2	0	3	2	3	2	0	0	2	1	0
Fuencarral	7	11	6	7	6	9	3	5	2	3	1	4	4	1
Area 6 Oeste	17	27	10	20	18	8	12	5	11	7	7	4	3	3
Majadahonda	8	17	6	12	9	5	4	1	7	3	3	2	0	2
Collado Villalba	6	5	2	7	7	1	4	3	3	3	1	2	1	1
Moncloa	3	5	2	1	2	2	4	1	1	1	3	0	2	0
Area 7 Centro-Oeste	13	16	19	11	5	8	7	5	7	8	3	10	3	1
Centro	2	4	5	2	2	1	1	0	1	1	1	0	0	0
Chamberí	3	5	4	6	0	2	3	3	4	2	1	6	1	1
Latina	8	7	10	3	3	5	3	2	2	5	1	4	2	0
Area 8 Sur-Oeste I	24	27	18	21	12	17	5	14	4	4	6	8	6	1
Móstoles	16	18	13	11	10	15	2	8	2	2	4	6	5	1
Alcorcón	3	6	2	8	1	1	1	4	2	0	1	1	1	0
Navalcarnero	5	3	3	2	1	1	2	2	0	2	1	1	0	0
Area 9 Sur-Oeste II	34	23	9	16	14	13	7	12	4	3	4	1	1	1
Leganés	14	14	3	7	7	8	3	6	4	3	4	1	1	1
Fuenlabrada	20	9	6	9	7	5	4	6	0	0	0	0	0	0
Area 10 Sur I	11	19	14	18	13	10	5	7	6	4	3	5	0	2
Parla	8	16	8	9	4	2	3	6	3	2	2	3	0	2
Getafe	3	3	6	9	9	8	2	1	3	2	1	2	0	0
Area 11 Sur II	28	23	24	27	17	15	10	11	11	8	4	4	4	4
Aranjuez	5	3	6	7	1	2	2	4	2	0	0	0	0	0
Arganzuela	5	5	4	3	1	3	1	0	2	3	0	2	0	3
Villaverde	6	7	4	4	6	3	1	2	4	1	1	1	0	0
Carabanchel	6	2	4	8	6	4	5	2	2	1	1	1	3	1
Usera	6	6	6	5	3	3	1	3	1	3	2	0	1	0

NACIDOS VIVOS DENTRO DEL MATRIMONIO DE MADRES RESIDENTES, CLASIFICADOS POR DURACION (AÑOS CUMPLIDOS) Y AÑO DE CELEBRACION DEL MATRIMONIO, SEGUN MUNICIPIOS, ESTRATOS DE POBLACION Y AMBITOS GEOGRAFICOS DE RESIDENCIA DE LA MADRE {R/R} (CONT.)

	DURACION DEL MATRIMONIO (EN AÑOS CUMPLIDOS) Y AÑO DE CELEBRACION									
	21		22		23		24		25 y más	
	1970	1969	1969	1968	1968	1967	1967	1966	1966	1965 y anteriores
TOTAL RESIDENTES EN LA CM	16	21	11	7	4	1	4	2	6	3
MUNICIPIOS										
Acebeda (La)	0	0	0	0	0	0	0	0	0	0
Ajalvir	0	0	0	0	0	0	0	0	0	0
Alameda del Valle	0	0	0	0	0	0	0	0	0	0
Alamo (El)	0	0	0	0	0	0	0	0	0	0
Alcalá de Henares	0	1	1	1	0	1	0	0	1	0
Alcobendas	0	0	1	0	0	0	0	0	0	0
Alcorcón	0	2	0	0	0	0	0	0	0	0
Aldea del Fresno	0	0	0	0	0	0	0	0	0	0
Algete	0	0	0	0	0	0	0	0	0	0
Alpedrete	0	0	0	0	0	0	0	0	0	0
Anchuelo	0	0	0	0	0	0	0	0	0	0
Aranjuez	1	0	0	0	0	0	0	0	0	0
Arganda del Rey	0	1	0	0	0	0	0	0	0	0
Arroyomolinos	0	0	0	0	0	0	0	0	0	0
Becerril de la Sierra	0	0	0	0	0	0	0	0	0	0
Belmonte de Tajo	0	0	0	0	0	0	0	0	0	0
Berrueco (El)	0	0	0	0	0	0	0	0	0	0
Boadilla del Monte	0	0	0	0	0	0	0	0	0	0
Boalo (El)	0	0	0	0	0	0	0	0	0	0
Braojos	0	0	0	0	0	0	0	0	0	0
Brea de Tajo	0	0	0	0	0	0	0	0	0	0
Brunete	0	0	0	0	0	0	0	0	0	0
Buitrago del Lozoya	0	0	0	0	0	0	0	0	0	0
Bustarviejo	0	0	0	0	0	0	0	0	0	0
Cabanillas de la Sierra	0	0	0	0	0	0	0	0	0	0
Cabrera (La)	0	0	0	0	0	0	0	0	0	0
Cadalso de los Vidrios	0	0	0	0	0	0	0	0	0	0
Camarma de Esteruelas	0	0	0	0	0	0	0	0	0	0
Campo Real	0	0	0	0	0	0	0	0	0	0
Canencia	0	0	0	0	0	0	0	0	0	0
Carabaña	0	0	0	0	0	0	0	0	0	0
Casarrubuelos	0	0	0	0	0	0	0	0	0	0
Cenicientos	0	0	0	0	0	0	0	0	0	0
Cercedilla	0	1	0	0	0	0	0	0	0	0
Cervera de Buitrago	0	0	0	0	0	0	0	0	0	0
Ciempozuelos	0	0	0	0	0	0	0	0	0	0
Cobaña	0	0	0	0	0	0	0	0	0	0
Colmenar de Oreja	0	0	0	0	0	0	0	0	0	0
Colmenar del Arroyo	0	0	0	0	0	0	0	0	0	0
Colmenar Viejo	0	0	0	0	0	0	0	0	0	0
Colmenarejo	0	0	0	0	0	0	0	0	0	0
Collado-Mediano	0	0	0	0	0	0	0	0	0	0
Collado Villaiba	0	0	0	0	0	0	0	0	0	0
Corpa	0	0	0	0	0	0	0	0	0	0
Coslada	0	0	0	0	0	0	1	0	0	0
Cubas	0	0	0	0	0	0	0	0	0	0
Chapinería	0	0	0	0	0	0	0	0	0	0
Chinchón	0	0	0	0	0	0	0	0	0	0
Daganzo de Arriba	0	0	0	0	0	0	0	0	0	0
Escorial (El)	0	0	0	0	0	0	0	0	0	0
Estremera	0	0	0	0	0	0	0	0	0	0
Fresnedillas	0	0	0	0	0	0	0	0	0	0
Fuenlabrada	0	0	0	0	0	0	0	0	0	0
Fuente el Saz de Jarama	0	0	0	0	1	0	0	0	0	0
Fuentidueña de Tajo	0	0	0	0	0	0	0	0	0	0
Galapagar	0	0	1	0	0	0	0	0	0	0
Garganta de los Montes	0	0	0	0	0	0	0	0	0	0
Gascones	0	0	0	0	0	0	0	0	0	0
Getafe	1	1	0	0	1	0	0	0	0	0
Grñón	0	0	0	0	0	0	0	0	0	0

NACIDOS VIVOS DENTRO DEL MATRIMONIO DE MADRES RESIDENTES, CLASIFICADOS POR DURACION (AÑOS CUMPLIDOS) Y AÑO DE CELEBRACION DEL MATRIMONIO, SEGUN MUNICIPIOS, ESTRATOS DE POBLACION Y AMBITOS GEOGRAFICOS DE RESIDENCIA DE LA MADRE {R/R} (CONT.)

	DURACION DEL MATRIMONIO (EN AÑOS CUMPLIDOS) Y AÑO DE CELEBRACION									
	21		22		23		24		25 y más	
	1970	1969	1969	1968	1968	1967	1967	1966	1966	1965 y anteriores

MUNICIPIOS (CONT.)

Guadalix de la Sierra	0	0	0	0	0	0	0	0	0	0
Guadarrama	0	0	0	0	0	0	0	0	0	0
Horcajo de la Sierra	0	0	0	0	0	0	0	0	0	0
Horcajuelo de la Sierra	0	0	0	0	0	0	0	0	0	0
Hoyo de Manzanares	0	0	0	0	0	0	0	0	0	0
Humanes de Madrid	0	0	0	0	0	0	0	0	0	0
Leganés	0	0	0	0	0	0	0	0	1	0
Loeches	0	0	0	0	0	0	0	0	0	0
Lozoya	0	0	0	0	0	0	0	0	0	0
Lozoyuela-Navas-Sieteiglesias	0	0	0	0	0	0	0	0	0	0
Madrid	10	8	8	5	1	0	2	2	3	2
Majadahonda	0	2	0	1	0	0	0	0	0	0
Manzanares el Real	0	0	0	0	0	0	0	0	0	0
Meco	0	0	0	0	0	0	0	0	0	0
Mejorada del Campo	0	0	0	0	0	0	0	0	0	0
Miraflores de la Sierra	0	0	0	0	0	0	0	0	0	0
Molar (El)	0	0	0	0	0	0	0	0	0	0
Molinos (Los)	0	0	0	0	0	0	0	0	0	0
Montejo de la Sierra	0	0	0	0	0	0	0	0	0	0
Moraleja de Enmedio	0	0	0	0	0	0	0	0	0	0
Moralzarzal	0	0	0	0	0	0	0	0	0	0
Morata de Tajuña	0	0	0	0	0	0	0	0	0	0
Móstoles	2	2	0	0	1	0	0	0	1	0
Navacerrada	0	0	0	0	0	0	0	0	0	0
Navalafuente	0	0	0	0	0	0	0	0	0	0
Navalagamella	0	0	0	0	0	0	0	0	0	0
Navacamero	0	0	0	0	0	0	0	0	0	0
Navas del Rey	0	0	0	0	0	0	0	0	0	0
Nuevo Baztán	0	0	0	0	0	0	0	0	0	0
Olmeda de las Fuentes	0	0	0	0	0	0	0	0	0	0
Orusco	0	0	0	0	0	0	0	0	0	0
Paracuellos de Jarama	0	0	0	0	0	0	0	0	0	0
Parla	0	0	0	0	0	0	0	0	0	0
Patones	0	0	0	0	0	0	0	0	0	0
Pedrezuela	0	0	0	0	0	0	0	0	0	0
Pelayos de la Presa	0	0	0	0	0	0	0	0	0	0
Perales de Tajuña	0	0	0	0	0	0	0	0	0	0
Pezuela de las Torres	0	0	0	0	0	0	0	0	0	0
Pinto	0	0	0	0	0	0	0	0	0	0
Piñuecar	0	0	0	0	0	0	0	0	0	0
Pozuelo de Alarcón	0	0	0	0	0	0	0	0	0	0
Pozuelo del Rey	0	0	0	0	0	0	0	0	0	0
Puentes Viejas	0	0	0	0	0	0	0	0	0	0
Quijorna	0	0	0	0	0	0	0	0	0	0
Rascafría	0	0	0	0	0	0	0	0	0	0
Ribatejada	0	0	0	0	0	0	0	0	0	0
Rivas-Vaciamadrid	0	0	0	0	0	0	0	0	0	0
Robledo de Chavela	0	1	0	0	0	0	0	0	0	0
Rozas de Madrid (Las)	0	1	0	0	0	0	0	0	0	0
San Agustín de Guadalix	0	0	0	0	0	0	0	0	0	0
San Fernando de Henares	0	0	0	0	0	0	1	0	0	1
San Lorenzo del Escorial	0	0	0	0	0	0	0	0	0	0
San Martín de la Vega	1	0	0	0	0	0	0	0	0	0
San Martín de Valdeiglesias	0	0	0	0	0	0	0	0	0	0
San Sebastián de los Reyes	0	0	0	0	0	0	0	0	0	0
Santa María de la Alameda	0	0	0	0	0	0	0	0	0	0
Santorcaz	0	0	0	0	0	0	0	0	0	0
Santos de la Humosa (Los)	0	0	0	0	0	0	0	0	0	0
Serranillos del Valle	0	0	0	0	0	0	0	0	0	0
Sevilla la Nueva	0	0	0	0	0	0	0	0	0	0
Soto del Real	0	0	0	0	0	0	0	0	0	0
Talamanca de Jarama	0	0	0	0	0	0	0	0	0	0

NACIDOS VIVOS DENTRO DEL MATRIMONIO DE MADRES RESIDENTES, CLASIFICADOS POR DURACION (AÑOS CUMPLIDOS) Y AÑO DE CELEBRACION DEL MATRIMONIO, SEGUN MUNICIPIOS, ESTRATOS DE POBLACION Y AMBITOS GEOGRAFICOS DE RESIDENCIA DE LA MADRE {R/R} (CONT.)

	DURACION DEL MATRIMONIO (EN AÑOS CUMPLIDOS) Y AÑO DE CELEBRACION									
	21		22		23		24		25 y más	
	1970	1969	1969	1968	1968	1967	1967	1966	1966	1965 y anteriores
MUNICIPIOS (CONCL)										
Tielmes	0	0	0	0	0	0	0	0	0	0
Titulcia	0	0	0	0	0	0	0	0	0	0
Torrejón de Ardoz	1	1	0	0	0	0	0	0	0	0
Torrejón de la Calzada	0	0	0	0	0	0	0	0	0	0
Torrejón de Velasco	0	0	0	0	0	0	0	0	0	0
Torrelaguna	0	0	0	0	0	0	0	0	0	0
Torrelodones	0	0	0	0	0	0	0	0	0	0
Torres de la Alameda	0	0	0	0	0	0	0	0	0	0
Tres Cantos	0	0	0	0	0	0	0	0	0	0
Valdaracete	0	0	0	0	0	0	0	0	0	0
Valdeavero	0	0	0	0	0	0	0	0	0	0
Valdelaguna	0	0	0	0	0	0	0	0	0	0
Valdemanco	0	0	0	0	0	0	0	0	0	0
Valdemaqueda	0	0	0	0	0	0	0	0	0	0
Valdemorillo	0	0	0	0	0	0	0	0	0	0
Valdemoro	0	0	0	0	0	0	0	0	0	0
Valdeolmos	0	0	0	0	0	0	0	0	0	0
Valdepiélagos	0	0	0	0	0	0	0	0	0	0
Valdetorres de Jarama	0	0	0	0	0	0	0	0	0	0
Valdilecha	0	0	0	0	0	0	0	0	0	0
Valverde de Alcalá	0	0	0	0	0	0	0	0	0	0
Velilla de San Antonio	0	0	0	0	0	0	0	0	0	0
Vellón (El)	0	0	0	0	0	0	0	0	0	0
Venturada	0	0	0	0	0	0	0	0	0	0
Villa del Prado	0	0	0	0	0	0	0	0	0	0
Villaconejos	0	0	0	0	0	0	0	0	0	0
Villalbilla	0	0	0	0	0	0	0	0	0	0
Villamanrique de Tajo	0	0	0	0	0	0	0	0	0	0
Villamanta	0	0	0	0	0	0	0	0	0	0
Villamantilla	0	0	0	0	0	0	0	0	0	0
Villanueva de la Cañada	0	0	0	0	0	0	0	0	0	0
Villanueva de Perales	0	0	0	0	0	0	0	0	0	0
Villanueva del Pardillo	0	0	0	0	0	0	0	0	0	0
Villar del Olmo	0	0	0	0	0	0	0	0	0	0
Villarejo de Salván	0	0	0	0	0	0	0	0	0	0
Villaviciosa de Odón	0	0	0	0	0	0	0	0	0	0
Villavieja del Lozoya	0	0	0	0	0	0	0	0	0	0
Zarzalejo	0	0	0	0	0	0	0	0	0	0
ESTRATOS DE POBLACION										
Menos de 101	0	0	0	0	0	0	0	0	0	0
De 101 a 500	0	0	0	0	0	0	0	0	0	0
De 501 a 1.000	0	0	0	0	0	0	0	0	0	0
De 1.001 a 2.000	0	1	0	0	0	0	0	0	0	0
De 2.001 a 5.000	0	1	0	0	1	0	0	0	0	0
De 5.001 a 10.000	1	0	1	0	0	0	0	0	0	0
De 10.001 a 20.000	0	0	0	0	0	0	0	0	0	0
De 20.001 a 50.000	1	4	0	1	0	0	1	0	0	1
De 50.001 a 100.000	1	1	1	0	0	0	1	0	0	0
De 100.001 a 200.000	3	6	1	1	2	1	0	0	3	0
Más de 200.000	10	8	8	5	1	0	2	2	3	2
AMBITOS GEOGRAFICOS										
Area Metropolitana	14	18	10	7	3	1	4	2	6	3
Madrid	10	8	8	5	1	0	2	2	3	2
Corona Metropolitana	4	10	2	2	2	1	2	0	3	1
Norte	0	0	1	0	0	0	0	0	0	0
Sur	3	5	0	0	2	0	0	0	2	0
Este	1	2	1	1	0	1	2	0	1	1
Oeste	0	3	0	1	0	0	0	0	0	0
Municipios no metropolitanos	2	3	1	0	1	0	0	0	0	0

NACIDOS VIVOS DENTRO DEL MATRIMONIO DE MADRES RESIDENTES, CLASIFICADOS POR DURACION (AÑOS CUMPLIDOS) Y AÑO DE CELEBRACION DEL MATRIMONIO, SEGUN MUNICIPIOS, ESTRATOS DE POBLACION Y AMBITOS GEOGRAFICOS DE RESIDENCIA DE LA MADRE {R/R} (CONT.)

	DURACION DEL MATRIMONIO (EN AÑOS CUMPLIDOS) Y AÑO DE CELEBRACION									
	21		22		23		24		25 y más	
	1970	1969	1969	1968	1968	1967	1967	1966	1966	1965 y anteriores
Centro	0	0	0	2	0	0	0	0	0	0
Palacio	0	0	0	0	0	0	0	0	0	0
Embajadores	0	0	0	1	0	0	0	0	0	0
Cortes	0	0	0	0	0	0	0	0	0	0
Justicia	0	0	0	0	0	0	0	0	0	0
Universidad	0	0	0	1	0	0	0	0	0	0
Sol	0	0	0	0	0	0	0	0	0	0
Arganzuela	0	1	0	0	0	0	0	0	0	0
Imperial	0	0	0	0	0	0	0	0	0	0
Acacias	0	0	0	0	0	0	0	0	0	0
Chopera	0	1	0	0	0	0	0	0	0	0
Legazpi	0	0	0	0	0	0	0	0	0	0
Delicias	0	0	0	0	0	0	0	0	0	0
Palos de Moguer	0	0	0	0	0	0	0	0	0	0
Atocha	0	0	0	0	0	0	0	0	0	0
Retiro	0	1	1	0	0	0	0	0	0	0
Pacífico	0	0	0	0	0	0	0	0	0	0
Adelfas	0	0	0	0	0	0	0	0	0	0
Estrella	0	0	0	0	0	0	0	0	0	0
Ibiza	0	0	1	0	0	0	0	0	0	0
Jerónimos	0	0	0	0	0	0	0	0	0	0
Niño Jesús	0	1	0	0	0	0	0	0	0	0
Salamanca	0	0	0	2	0	0	0	0	0	0
Recoletos	0	0	0	0	0	0	0	0	0	0
Goya	0	0	0	0	0	0	0	0	0	0
Fuente del Berro	0	0	0	0	0	0	0	0	0	0
Guindalera	0	0	0	0	0	0	0	0	0	0
Lista	0	0	0	0	0	0	0	0	0	0
Castellana	0	0	0	2	0	0	0	0	0	0
Chamartín	0	0	0	0	0	0	0	0	0	0
El Viso	0	0	0	0	0	0	0	0	0	0
Prosperidad	0	0	0	0	0	0	0	0	0	0
Ciudad Jardín	0	0	0	0	0	0	0	0	0	0
Hispanoamérica	0	0	0	0	0	0	0	0	0	0
Nueva España	0	0	0	0	0	0	0	0	0	0
Castilla	0	0	0	0	0	0	0	0	0	0
Tetuán	1	0	1	1	0	0	0	0	0	0
Bellas Vistas	0	0	0	0	0	0	0	0	0	0
Cuatro Caminos	0	0	1	0	0	0	0	0	0	0
Castillejos	0	0	0	1	0	0	0	0	0	0
Almenara	0	0	0	0	0	0	0	0	0	0
Valdeacederas	0	0	0	0	0	0	0	0	0	0
Berruete	1	0	0	0	0	0	0	0	0	0
Chamberí	0	0	0	0	0	0	0	0	0	0
Gaztambide	0	0	0	0	0	0	0	0	0	0
Arapiles	0	0	0	0	0	0	0	0	0	0
Trafalgar	0	0	0	0	0	0	0	0	0	0
Almagro	0	0	0	0	0	0	0	0	0	0
Ríos Rosas	0	0	0	0	0	0	0	0	0	0
Vallehermoso	0	0	0	0	0	0	0	0	0	0
Fuencarral-El Pardo	0	0	1	0	0	0	0	0	0	0
El Pardo	0	0	0	0	0	0	0	0	0	0
Fuente Arreina	0	0	0	0	0	0	0	0	0	0
Peña Grande	0	0	1	0	0	0	0	0	0	0
El Pilar	0	0	0	0	0	0	0	0	0	0
La Paz	0	0	0	0	0	0	0	0	0	0

NACIDOS VIVOS DENTRO DEL MATRIMONIO DE MADRES RESIDENTES, CLASIFICADOS POR DURACION (AÑOS CUMPLIDOS) Y AÑO DE CELEBRACION DEL MATRIMONIO, SEGUN MUNICIPIOS, ESTRATOS DE POBLACION Y AMBITOS GEOGRAFICOS DE RESIDENCIA DE LA MADRE {R/R} (CONT.)

	DURACION DEL MATRIMONIO (EN AÑOS CUMPLIDOS) Y AÑO DE CELEBRACION									
	21		22		23		24		25 y más	
	1970	1969	1969	1968	1968	1967	1967	1966	1966	1965 y anteriores
DISTRITOS Y BARRIOS DEL MUNICIPIO DE MADRID (CONT.)										
Fuencarral-El Pardo (Concl.)										
Valverde	0	0	0	0	0	0	0	0	0	0
Mirasierra	0	0	0	0	0	0	0	0	0	0
El Goloso	0	0	0	0	0	0	0	0	0	0
Moncloa-Aravaca	1	1	0	0	0	0	0	0	0	0
Casa de Campo	0	0	0	0	0	0	0	0	0	0
Argüelles	0	1	0	0	0	0	0	0	0	0
Ciudad Universitaria	0	0	0	0	0	0	0	0	0	0
Valdezarza	0	0	0	0	0	0	0	0	0	0
Valdemarín	0	0	0	0	0	0	0	0	0	0
El Plantío	0	0	0	0	0	0	0	0	0	0
Aravaca	1	0	0	0	0	0	0	0	0	0
Latina	1	1	1	0	0	0	1	0	0	0
Los Cármes	0	0	0	0	0	0	0	0	0	0
Puerta del Ángel	0	1	0	0	0	0	1	0	0	0
Lucero	0	0	1	0	0	0	0	0	0	0
Aluche	1	0	0	0	0	0	0	0	0	0
Campamento	0	0	0	0	0	0	0	0	0	0
Las Águilas	0	0	0	0	0	0	0	0	0	0
Carabanchel	0	0	1	0	0	0	0	0	0	1
Comillas	0	0	0	0	0	0	0	0	0	0
Opajuel	0	0	0	0	0	0	0	0	0	0
San Isidro	0	0	0	0	0	0	0	0	0	0
Vista Alegre	0	0	0	0	0	0	0	0	0	0
Puerta Bonita	0	0	0	0	0	0	0	0	0	1
Buenavista	0	0	1	0	0	0	0	0	0	0
Abrantes	0	0	0	0	0	0	0	0	0	0
Usera	1	0	0	0	0	0	0	0	0	0
Orcasitas	0	0	0	0	0	0	0	0	0	0
Orcasur	0	0	0	0	0	0	0	0	0	0
San Fermín	0	0	0	0	0	0	0	0	0	0
Almendrales	1	0	0	0	0	0	0	0	0	0
Moscardó	0	0	0	0	0	0	0	0	0	0
Zofío	0	0	0	0	0	0	0	0	0	0
Pradolongo	0	0	0	0	0	0	0	0	0	0
Puente de Vallecas	4	1	0	0	1	0	0	1	0	0
Entrevías	1	0	0	0	1	0	0	0	0	0
San Diego	0	1	0	0	0	0	0	0	0	0
Palomeras Bajas	1	0	0	0	0	0	0	0	0	0
Palomeras Sureste	1	0	0	0	0	0	0	0	0	0
Portazgo	0	0	0	0	0	0	0	0	0	0
Numancia	1	0	0	0	0	0	0	1	0	0
Moratalaz	0	1	0	0	0	0	0	0	0	0
Pavones	0	1	0	0	0	0	0	0	0	0
Marroquina	0	0	0	0	0	0	0	0	0	0
Media Legua	0	0	0	0	0	0	0	0	0	0
Fontarrón	0	0	0	0	0	0	0	0	0	0
Vinateros	0	0	0	0	0	0	0	0	0	0
Ciudad Lineal	0	1	0	0	0	0	0	0	1	0
Ventas	0	0	0	0	0	0	0	0	1	0
Pueblo Nuevo	0	1	0	0	0	0	0	0	0	0
Quintana	0	0	0	0	0	0	0	0	0	0
Concepción	0	0	0	0	0	0	0	0	0	0
San Pascual	0	0	0	0	0	0	0	0	0	0
San Juan Bautista	0	0	0	0	0	0	0	0	0	0
Colina	0	0	0	0	0	0	0	0	0	0
Atalaya	0	0	0	0	0	0	0	0	0	0

NACIDOS VIVOS DENTRO DEL MATRIMONIO DE MADRES RESIDENTES, CLASIFICADOS POR DURACION (AÑOS CUMPLIDOS) Y AÑO DE CELEBRACION DEL MATRIMONIO, SEGUN MUNICIPIOS, ESTRATOS DE POBLACION Y AMBITOS GEOGRAFICOS DE RESIDENCIA DE LA MADRE {R/R} (CONT.)

	DURACION DEL MATRIMONIO (EN AÑOS CUMPLIDOS) Y AÑO DE CELEBRACION									
	21		22		23		24		25 y más	
	1970	1969	1969	1968	1968	1967	1967	1966	1966	1965 y anteriores

DISTRITOS Y BARRIOS DEL MUNICIPIO DE MADRID (CONCL.)

Ciudad Lineal (Concl.)										
Costillares	0	0	0	0	0	0	0	0	0	0
Hortaleza	1	0	0	0	0	0	1	1	0	0
Palomas	0	0	0	0	0	0	0	0	0	0
Plovera	0	0	0	0	0	0	0	0	0	0
Canillas	0	0	0	0	0	0	1	0	0	0
Pinar del Rey	1	0	0	0	0	0	0	1	0	0
Apóstol Santiago	0	0	0	0	0	0	0	0	0	0
Valdefuentes	0	0	0	0	0	0	0	0	0	0
Villaverde	0	0	1	0	0	0	0	0	1	0
San Andrés	0	0	1	0	0	0	0	0	1	0
San Cristóbal	0	0	0	0	0	0	0	0	0	0
Butarque	0	0	0	0	0	0	0	0	0	0
Los Rosales	0	0	0	0	0	0	0	0	0	0
Los Angeles	0	0	0	0	0	0	0	0	0	0
Villa de Vallecas	0	0	2	0	0	0	0	0	0	0
Casco Histórico	0	0	0	0	0	0	0	0	0	0
Santa Eugenia	0	0	2	0	0	0	0	0	0	0
Vicálvaro	0	0	0	0	0	0	0	0	0	0
Casco Histórico	0	0	0	0	0	0	0	0	0	0
Ambroz	0	0	0	0	0	0	0	0	0	0
San Blas	1	1	0	0	0	0	0	0	1	1
Simancas	0	1	0	0	0	0	0	0	0	0
Hellín	0	0	0	0	0	0	0	0	0	0
Amposta	0	0	0	0	0	0	0	0	0	0
Arcos	1	0	0	0	0	0	0	0	1	0
Rosas	0	0	0	0	0	0	0	0	0	0
Rejas	0	0	0	0	0	0	0	0	0	0
Canillejas	0	0	0	0	0	0	0	0	0	1
El Salvador	0	0	0	0	0	0	0	0	0	0
Barajas	0	0	0	0	0	0	0	0	0	0
Casco Histórico	0	0	0	0	0	0	0	0	0	0
Alameda de Osuna	0	0	0	0	0	0	0	0	0	0
Aeropuerto	0	0	0	0	0	0	0	0	0	0
Timón	0	0	0	0	0	0	0	0	0	0
Corralejos	0	0	0	0	0	0	0	0	0	0

AREAS Y DISTRITOS DE SALUD

Area 1 Sur-Este	4	4	3	0	1	0	0	1	0	0
Arganda	0	1	0	0	0	0	0	0	0	0
Moratalaz	0	1	0	0	0	0	0	0	0	0
Retiro	0	1	1	0	0	0	0	0	0	0
Vallecas	4	1	2	0	1	0	0	1	0	0
Area 2 Centro-Norte	0	0	0	2	0	0	2	0	0	1
Coslada	0	0	0	0	0	0	2	0	0	1
Salamanca	0	0	0	2	0	0	0	0	0	0
Chamartín	0	0	0	0	0	0	0	0	0	0
Area 3 Este	1	2	1	1	0	1	0	0	1	0
Alcalá Henares	0	1	1	1	0	1	0	0	1	0
Torrejón Ardoz	1	1	0	0	0	0	0	0	0	0

NACIDOS VIVOS DENTRO DEL MATRIMONIO DE MADRES RESIDENTES, CLASIFICADOS POR DURACION (AÑOS CUMPLIDOS) Y AÑO DE CELEBRACION DEL MATRIMONIO, SEGUN MUNICIPIOS, ESTRATOS DE POBLACION Y AMBITOS GEOGRAFICOS DE RESIDENCIA DE LA MADRE {R/R} (CONCL.)

	DURACION DEL MATRIMONIO (EN AÑOS CUMPLIDOS) Y AÑO DE CELEBRACION									
	21		22		23		24		25 y más	
	1970	1969	1969	1968	1968	1967	1967	1966	1966	1965 y anteriores

AREAS Y DISTRITOS DE SALUD (CONCL.)

Area 4 Noreste	2	2	0	0	0	0	1	1	2	1
Ciudad Lineal	0	1	0	0	0	0	0	0	1	0
San Blas	1	1	0	0	0	0	0	0	1	1
Hortaleza	1	0	0	0	0	0	1	1	0	0
Area 5 Norte	1	0	3	1	1	0	0	0	0	0
Alcobendas	0	0	1	0	1	0	0	0	0	0
Colmenar Viejo	0	0	0	0	0	0	0	0	0	0
Tetuán	1	0	1	1	0	0	0	0	0	0
Fuencarral	0	0	1	0	0	0	0	0	0	0
Area 6 Oeste	1	6	1	1	0	0	0	0	0	0
Majadahonda	0	3	0	1	0	0	0	0	0	0
Collado Villalba	0	2	1	0	0	0	0	0	0	0
Moncloa	1	1	0	0	0	0	0	0	0	0
Area 7 Centro-Oeste	1	1	1	2	0	0	1	0	0	0
Centro	0	0	0	2	0	0	0	0	0	0
Chamberí	0	0	0	0	0	0	0	0	0	0
Latina	1	1	1	0	0	0	1	0	0	0
Area 8 Sur-Oeste I	2	4	0	0	1	0	0	0	1	0
Móstoles	2	2	0	0	1	0	0	0	1	0
Alcorcón	0	2	0	0	0	0	0	0	0	0
Navalcarnero	0	0	0	0	0	0	0	0	0	0
Area 9 Sur-Oeste II	0	0	0	0	0	0	0	0	1	0
Leganés	0	0	0	0	0	0	0	0	1	0
Fuenlabrada	0	0	0	0	0	0	0	0	0	0
Area 10 Sur I	1	1	0	0	1	0	0	0	0	0
Parla	0	0	0	0	0	0	0	0	0	0
Getafe	1	1	0	0	1	0	0	0	0	0
Area 11 Sur II	3	1	2	0	0	0	0	0	1	1
Aranjuez	2	0	0	0	0	0	0	0	0	0
Arganzuela	0	1	0	0	0	0	0	0	0	0
Villaverde	0	0	1	0	0	0	0	0	1	0
Carabanchel	0	0	1	0	0	0	0	0	0	1
Usera	1	0	0	0	0	0	0	0	0	0

NACIDOS VIVOS DENTRO DEL MATRIMONIO DE MADRES RESIDENTES, CLASIFICADOS POR GRUPOS DE GENERACIONES DE LA MADRE, SEGUN FILIACION DEL NACIDO Y ORDEN DEL MATRIMONIO DE LA MADRE COMBINADOS Y DURACION DEL MATRIMONIO (MESES Y AÑOS CUMPLIDOS) {R/R}

	GRUPOS DE GENERACIONES DE LA MADRE								
	TODAS LAS GENERACIONES	1971 y posteriores	1970-1966	1965-1961	1960-1956	1955-1951	1950-1946	1945-1941	1940-1936
DURACION DEL MATRIMONIO									
TOTAL	43685	904	6381	18368	13511	3855	652	13	1
B1) DENTRO DEL PRIMER MATRIMONIO									
TODOS LOS AÑOS	43046	892	6321	18176	13274	3742	627	13	1
Menos de 1 año	5607	717	1942	1911	815	195	27	0	0
De 0-7 meses	3499	648	1360	954	419	99	19	0	0
0	139	28	34	43	28	6	0	0	0
1	198	36	54	64	33	10	1	0	0
2	213	44	72	56	27	9	5	0	0
3	404	102	151	91	52	7	1	0	0
4	722	161	305	174	65	13	4	0	0
5	1025	168	446	293	90	22	6	0	0
6	619	96	244	159	93	27	0	0	0
7	179	13	54	74	31	5	2	0	0
8-11 meses	2108	69	582	957	396	96	8	0	0
De 1 y más años	37439	175	4379	16265	12459	3547	600	13	1
De 1	5890	113	1647	2959	987	162	22	0	0
2	5455	49	1085	3104	1002	186	29	0	0
3	4699	11	684	2720	1078	189	16	1	0
4	3955	2	438	2188	1151	160	16	0	0
5	3543	0	299	1770	1297	163	14	0	0
6	2899	0	137	1347	1259	143	13	0	0
7	2424	0	67	981	1192	168	16	0	0
8	1863	0	15	543	1110	186	9	0	0
9	1455	0	4	329	947	167	8	0	0
10	1201	0	3	177	791	215	15	0	0
11	954	0	0	87	610	245	12	0	0
12	764	0	0	40	428	276	20	0	0
13	552	0	0	10	275	247	19	1	0
14	511	0	0	8	170	293	40	0	0
15	381	0	0	2	84	244	51	0	0
16	297	0	0	0	41	202	53	1	0
17	195	0	0	0	21	119	55	0	0
18	159	0	0	0	12	80	66	1	0
19	102	0	0	0	2	54	43	3	0
20	66	0	0	0	1	30	34	1	0
21	37	0	0	0	0	14	20	3	0
22	18	0	0	0	1	2	15	0	0
23	5	0	0	0	0	0	4	1	0
24	6	0	0	0	0	1	5	0	0
25 y más	8	0	0	0	0	1	5	1	1
B2) DENTRO DEL SEGUNDO O SUCESIVOS MATRIMONIOS									
TODOS LOS AÑOS	639	12	60	192	237	113	25	0	0
Menos de 1 año	187	9	19	44	72	37	6	0	0
De 0-7 meses	110	7	9	25	44	20	5	0	0
8-11	77	2	10	19	28	17	1	0	0
De 1 y más años	452	3	41	148	165	76	19	0	0
De 1 a 5	371	3	39	126	133	60	10	0	0
De 6 a 10	67	0	2	22	28	12	3	0	0
De 11 a 15	8	0	0	0	4	4	0	0	0
De 16 a 20	5	0	0	0	0	0	5	0	0
De 25 y más	1	0	0	0	0	0	0	0	0

NACIDOS VIVOS DENTRO DEL MATRIMONIO DE MADRES RESIDENTES, CLASIFICADOS POR GRUPOS DE GENERACIONES DE LA MADRE, SEGUN FILIACION DEL NACIDO Y ORDEN DEL MATRIMONIO DE LA MADRE COMBINADOS Y DURACION DEL MATRIMONIO (MESES Y AÑOS CUMPLIDOS) {R/R} (CONT.)

	GRUPOS DE GENERACIONES DE LA MADRE								
	TODAS LAS GENERACIONES	1971 y posteriores	1970-1966	1965-1961	1960-1956	1955-1951	1950-1946	1945-1941	1940-1936
DURACION DEL MATRIMONIO									
TOTAL	23092	402	2688	9449	7923	2243	378	8	1
B1) DENTRO DEL PRIMER MATRIMONIO									
TODOS LOS AÑOS	22723	395	2660	9355	7771	2171	362	8	1
Menos de 1 año	2996	320	892	1073	550	147	16	0	0
De 0-7 meses	1862	282	651	552	289	75	13	0	0
0	75	16	13	26	17	3	0	0	0
1	122	19	31	39	24	8	1	0	0
2	114	20	33	31	20	8	2	0	0
3	211	39	75	56	35	5	1	0	0
4	363	65	150	99	38	8	3	0	0
5	534	80	201	163	68	17	5	0	0
6	342	37	124	94	65	22	0	0	0
7	101	6	24	44	22	4	1	0	0
8-11 meses	1136	38	241	521	261	72	3	0	0
De 1 y más años	19725	75	1768	8282	7221	2024	346	8	1
De 1	3108	49	691	1577	660	117	14	0	0
2	2981	17	448	1678	691	126	21	0	0
3	2595	7	248	1465	728	135	11	1	0
4	2228	2	185	1147	771	109	14	0	0
5	1879	0	114	830	808	119	8	0	0
6	1511	0	42	627	740	96	6	0	0
7	1252	0	31	426	668	115	12	0	0
8	963	0	7	252	579	119	6	0	0
9	716	0	1	137	472	101	5	0	0
10	590	0	1	74	379	125	11	0	0
11	454	0	0	41	271	135	7	0	0
12	356	0	0	16	196	131	13	0	0
13	254	0	0	6	106	125	17	0	0
14	237	0	0	4	72	135	26	0	0
15	166	0	0	2	33	108	23	0	0
16	138	0	0	0	25	88	24	1	0
17	86	0	0	0	11	50	25	0	0
18	87	0	0	0	7	40	39	1	0
19	50	0	0	0	2	25	21	2	0
20	33	0	0	0	1	15	16	1	0
21	18	0	0	0	0	7	10	1	0
22	13	0	0	0	1	2	10	0	0
23	1	0	0	0	0	0	1	0	0
24	4	0	0	0	0	1	3	0	0
25 y más	5	0	0	0	0	0	3	1	1
B2) DENTRO DEL SEGUNDO O SUCESIVOS MATRIMONIOS									
TODOS LOS AÑOS	369	7	28	94	152	72	16	0	0
Menos de 1 año	124	5	10	28	52	24	5	0	0
De 0-7 meses	72	3	5	15	35	10	4	0	0
8-11	52	2	5	13	17	14	1	0	0
De 1 y más años	245	2	18	66	100	48	11	0	0
De 1 a 5	210	2	17	60	86	39	6	0	0
De 6 a 10	29	0	1	6	12	7	3	0	0
De 11 a 15	3	0	0	0	2	2	0	0	0
De 16 a 20	2	0	0	0	0	0	2	0	0

NACIDOS VIVOS DENTRO DEL MATRIMONIO DE MADRES RESIDENTES, CLASIFICADOS POR GRUPOS DE GENERACIONES DE LA MADRE, SEGUN FILIACION DEL NACIDO Y ORDEN DEL MATRIMONIO DE LA MADRE COMBINADOS Y DURACION DEL MATRIMONIO (MESES Y AÑOS CUMPLIDOS) {R/R} (CONT.)

	GRUPOS DE GENERACIONES DE LA MADRE							
	TODAS LAS GENERACIONES	1971 y posteriores	1970-1966	1965-1961	1960-1956	1955-1951	1950-1946	1945-1941
DURACION DEL MATRIMONIO								
TOTAL	16344	373	2824	7095	4531	1309	210	2
B1) DENTRO DEL PRIMER MATRIMONIO								
TODOS LOS AÑOS	16131	370	2797	7021	4461	1279	201	2
Menos de 1 año	1999	302	821	630	200	38	8	0
De 0-7 meses	1281	278	559	317	105	19	3	0
0	51	9	17	12	10	3	0	0
1	66	15	20	20	9	2	0	0
2	75	14	31	21	7	1	1	0
3	150	47	57	31	14	1	0	0
4	272	72	121	54	21	3	1	0
5	385	65	201	98	17	4	0	0
6	218	51	89	54	20	4	0	0
7	64	5	23	27	7	1	1	0
8-11 meses	718	24	262	313	95	19	5	0
De 1 y más años	14132	68	1976	6391	4261	1241	193	2
De 1	2158	44	731	1078	265	33	7	0
2	1951	20	492	1143	243	47	6	0
3	1653	4	315	1006	283	41	4	0
4	1396	0	201	852	303	39	1	0
5	1286	0	130	730	384	38	4	0
6	1147	0	73	583	446	39	6	0
7	940	0	24	450	425	40	1	0
8	749	0	7	244	438	57	3	0
9	609	0	1	161	390	56	1	0
10	505	0	2	89	336	74	4	0
11	402	0	0	34	271	93	4	0
12	339	0	0	16	195	124	4	0
13	241	0	0	2	137	100	2	0
14	226	0	0	3	78	131	14	0
15	172	0	0	0	44	108	20	0
16	129	0	0	0	14	96	19	0
17	84	0	0	0	6	52	26	0
18	55	0	0	0	3	31	21	0
19	40	0	0	0	0	25	15	0
20	24	0	0	0	0	11	13	0
21	14	0	0	0	0	5	8	1
22	4	0	0	0	0	0	4	0
23	3	0	0	0	0	0	2	1
24	2	0	0	0	0	0	2	0
25 y más	3	0	0	0	0	1	2	0
B2) DENTRO DEL SEGUNDO O SUCESIVOS MATRIMONIOS								
TODOS LOS AÑOS	213	3	27	74	70	30	9	0
Menos de 1 año	47	2	8	9	17	10	1	0
De 0-7 meses	28	2	4	6	8	7	1	0
8-11	19	0	4	3	9	3	0	0
De 1 y más años	166	1	19	65	53	20	8	0
De 1 a 5	131	1	18	52	38	18	4	0
De 6 a 10	29	0	1	13	13	2	0	0
De 11 a 15	2	0	0	0	2	0	0	0
De 16 a 20	3	0	0	0	0	0	3	0
De 25 y más	1	0	0	0	0	0	1	0

NACIDOS VIVOS DENTRO DEL MATRIMONIO DE MADRES RESIDENTES, CLASIFICADOS POR GRUPOS DE GENERACIONES DE LA MADRE, SEGUN FILIACION DEL NACIDO Y ORDEN DEL MATRIMONIO DE LA MADRE COMBINADOS Y DURACION DEL MATRIMONIO (MESES Y AÑOS CUMPLIDOS) {R/R} (CONCL.)

	GRUPOS DE GENERACIONES DE LA MADRE								
	TODAS LAS GENERACIONES	1971 y posteriores	1970-1966	1965-1961	1960-1956	1955-1951	1950-1946		
DURACION DEL MATRIMONIO									
TOTAL	4249	129	869	1824	1057	303	64	3	
B1) DENTRO DEL PRIMER MATRIMONIO									
TODOS LOS AÑOS	4192	127	864	1800	1042	292	64	3	
Menos de 1 año	610	95	229	208	65	10	3	0	
De 0-7 meses	356	88	150	85	25	5	3	0	
0	13	3	4	5	1	0	0	0	
1	10	2	3	5	0	0	0	0	
2	24	10	8	4	0	0	2	0	
3	43	16	19	4	3	1	0	0	
4	87	24	34	21	6	2	0	0	
5	106	23	44	32	5	1	1	0	
6	59	8	31	11	8	1	0	0	
7	14	2	7	3	2	0	0	0	
8-11 meses	254	7	79	123	40	5	0	0	
De 1 y más años	3582	32	635	1592	977	282	61	3	
De 1	624	20	225	304	62	12	1	0	
2	523	12	145	283	68	13	2	0	
3	451	0	121	249	67	13	1	0	
4	331	0	52	189	77	12	1	0	
5	378	0	55	210	105	6	2	0	
6	241	0	22	137	73	8	1	0	
7	232	0	12	105	99	13	3	0	
8	151	0	1	47	93	10	0	0	
9	130	0	2	31	85	10	2	0	
10	106	0	0	14	76	16	0	0	
11	98	0	0	12	68	17	1	0	
12	69	0	0	8	37	21	3	0	
13	57	0	0	2	32	22	0	1	
14	48	0	0	1	20	27	0	0	
15	43	0	0	0	7	28	8	0	
16	30	0	0	0	2	18	10	0	
17	25	0	0	0	4	17	4	0	
18	17	0	0	0	2	9	6	0	
19	12	0	0	0	0	4	7	1	
20	9	0	0	0	0	4	5	0	
21	5	0	0	0	0	2	2	1	
22	1	0	0	0	0	0	1	0	
23	1	0	0	0	0	0	1	0	
B2) DENTRO DEL SEGUNDO O SUCESIVOS MATRIMONIOS									
TODOS LOS AÑOS	57	2	5	24	15	11	0	0	
Menos de 1 año	16	2	1	7	3	3	0	0	
De 0-7 meses	10	2	0	4	1	3	0	0	
8-11	6	0	1	3	2	0	0	0	
De 1 y más años	41	0	4	17	12	8	0	0	
De 1 a 5	30	0	3	14	9	3	0	0	
De 6 a 10	9	0	0	3	3	3	0	0	
De 11 a 15	2	0	0	0	0	2	0	0	

NACIDOS VIVOS DENTRO DEL MATRIMONIO DE MADRES RESIDENTES, CLASIFICADOS POR EDAD CUMPLIDA Y AÑO DE NACIMIENTO DE LA MADRE, SEGUN FILIACION DEL NACIDO Y ORDEN DEL MATRIMONIO DE LA MADRE COMBINADOS Y DURACION DEL MATRIMONIO (MESES Y AÑOS CUMPLIDOS) {R/R}

	EDAD CUMPLIDA Y AÑO DE NACIMIENTO DE LA MADRE														
	TODOS LOS AÑOS	-15	15	16		17		18		19		20		21	
		1976 y poster.	1975	1975	1974	1974	1973	1973	1972	1972	1971	1971	1970	1970	1969
DURACION DEL MATRIMONIO															
TOTAL	43685	4	2	12	12	44	53	73	129	169	191	215	267	354	406
B1) DENTRO DEL PRIMER MATRIMONIO															
TODOS LOS AÑOS	43046	4	2	12	12	43	53	70	127	166	191	212	265	346	401
Menos de 1 año	5607	4	2	9	11	39	49	62	115	131	150	145	173	174	190
De 0-7 meses	3499	4	1	8	11	36	45	59	103	118	135	128	148	139	145
0	139	1	0	0	0	5	3	4	4	3	3	5	4	4	6
1	198	0	0	1	2	2	0	3	6	5	11	6	6	7	4
2	213	1	0	0	2	1	3	3	10	8	10	6	9	8	5
3	404	2	0	2	2	7	13	5	22	17	16	16	24	13	17
4	722	0	0	2	2	7	14	17	18	35	36	30	33	32	34
5	1025	0	1	3	0	7	10	20	22	30	33	42	37	45	50
6	619	0	0	0	2	6	2	7	20	17	23	19	34	25	23
7	179	0	0	0	1	1	0	0	1	3	3	4	1	5	6
8-11 meses	2108	0	1	1	0	3	4	3	12	13	15	17	25	35	45
De 1 y más años	37439	0	0	3	1	4	4	8	12	35	41	67	92	172	211
De 1	5890	0	0	2	1	2	3	6	7	23	29	40	48	96	97
2	5455	0	0	1	0	2	1	2	4	8	8	23	28	41	65
3	4699	0	0	0	0	0	0	0	1	2	4	4	12	16	34
4	3955	0	0	0	0	0	0	0	0	2	0	0	2	14	9
5	3543	0	0	0	0	0	0	0	0	0	0	0	1	5	4
6	2899	0	0	0	0	0	0	0	0	0	0	0	1	0	0
7	2424	0	0	0	0	0	0	0	0	0	0	0	0	0	2
8	1863	0	0	0	0	0	0	0	0	0	0	0	0	0	0
9	1455	0	0	0	0	0	0	0	0	0	0	0	0	0	0
10	1201	0	0	0	0	0	0	0	0	0	0	0	0	0	0
11	954	0	0	0	0	0	0	0	0	0	0	0	0	0	0
12	764	0	0	0	0	0	0	0	0	0	0	0	0	0	0
13	552	0	0	0	0	0	0	0	0	0	0	0	0	0	0
14	511	0	0	0	0	0	0	0	0	0	0	0	0	0	0
15	381	0	0	0	0	0	0	0	0	0	0	0	0	0	0
16	297	0	0	0	0	0	0	0	0	0	0	0	0	0	0
17	195	0	0	0	0	0	0	0	0	0	0	0	0	0	0
18	159	0	0	0	0	0	0	0	0	0	0	0	0	0	0
19	102	0	0	0	0	0	0	0	0	0	0	0	0	0	0
20	66	0	0	0	0	0	0	0	0	0	0	0	0	0	0
21	37	0	0	0	0	0	0	0	0	0	0	0	0	0	0
22	18	0	0	0	0	0	0	0	0	0	0	0	0	0	0
23	5	0	0	0	0	0	0	0	0	0	0	0	0	0	0
24	6	0	0	0	0	0	0	0	0	0	0	0	0	0	0
25 y más	8	0	0	0	0	0	0	0	0	0	0	0	0	0	0
B2) DENTRO DEL SEGUNDO O SUCESIVOS MATRIMONIOS															
TODOS LOS AÑOS	639	0	0	0	0	1	0	3	2	3	0	3	2	8	5
Menos de 1 año	187	0	0	0	0	1	0	3	2	1	0	2	2	3	4
De 0-7 meses	110	0	0	0	0	0	0	2	2	1	0	2	1	3	3
8-11	77	0	0	0	0	1	0	1	0	0	0	0	1	0	1
De 1 y más años	452	0	0	0	0	0	0	0	0	2	0	1	0	5	1
De 1 a 5	371	0	0	0	0	0	0	0	0	2	0	0	0	4	0
De 6 a 10	67	0	0	0	0	0	0	0	0	0	0	0	0	0	0
De 11 a 15	8	0	0	0	0	0	0	0	0	0	0	0	0	0	0
De 16 a 20	5	0	0	0	0	0	0	0	0	0	0	0	0	0	0
De 25 y más	1	0	0	0	0	0	0	0	0	0	0	0	0	0	0

NACIDOS VIVOS DENTRO DEL MATRIMONIO DE MADRES RESIDENTES, CLASIFICADOS POR EDAD CUMPLIDA Y AÑO DE NACIMIENTO DE LA MADRE, SEGUN FILIACION DEL NACIDO Y ORDEN DEL MATRIMONIO DE LA MADRE COMBINADOS Y DURACION DEL MATRIMONIO (MESES Y AÑOS CUMPLIDOS) {R/R} (CONT.)

	EDAD CUMPLIDA Y AÑO DE NACIMIENTO DE LA MADRE															
	22		23		24		25		26		27		28		29	
	1969	1968	1968	1967	1967	1966	1966	1965	1965	1964	1964	1963	1963	1962	1962	1961
DURACION DEL MATRIMONIO																
TOTAL	478	508	624	741	887	954	1162	1340	1508	1676	1861	1960	1979	2025	2013	2024
B1) DENTRO DEL PRIMER MATRIMONIO																
TODOS LOS AÑOS	475	504	618	734	879	945	1154	1322	1498	1650	1848	1933	1969	2010	1999	1994
Menos de 1 año	192	200	180	227	195	211	200	233	220	192	221	192	196	181	165	169
De 0-7 meses	142	146	129	145	116	126	124	119	127	100	112	71	116	71	84	82
0	4	1	2	2	2	6	3	6	3	8	5	2	6	1	5	3
1	4	3	7	7	2	6	8	7	3	2	13	3	8	8	6	6
2	7	2	6	7	8	12	8	5	3	3	9	4	6	8	4	6
3	13	15	20	19	6	10	14	13	8	9	11	7	16	9	6	7
4	32	36	25	32	28	28	25	16	34	17	10	18	24	12	17	12
5	49	51	47	44	47	39	37	51	48	34	34	19	35	14	19	20
6	22	32	20	24	19	20	25	14	21	24	24	16	12	7	15	18
7	11	6	2	10	4	5	4	7	7	3	6	2	9	12	12	10
8-11 meses	50	54	51	82	79	85	76	114	93	92	109	121	80	110	81	87
De 1 y más años	283	304	438	507	684	734	954	1089	1278	1458	1627	1741	1773	1829	1834	1825
De 1	131	126	190	174	256	235	294	282	327	326	361	338	316	305	259	241
2	65	72	107	135	162	183	227	264	284	343	373	370	321	312	305	280
3	46	45	63	77	108	126	157	206	241	245	287	285	312	323	305	287
4	22	36	45	57	70	79	104	132	153	189	212	275	264	249	248	229
5	10	15	27	40	44	60	93	88	116	145	150	196	203	196	223	223
6	8	4	6	16	33	31	38	58	70	114	113	125	127	174	180	189
7	0	6	0	6	10	17	26	37	43	51	66	73	100	135	138	165
8	0	0	0	2	0	2	11	17	25	24	27	40	56	59	78	91
9	1	0	0	0	0	0	3	0	14	14	18	19	35	44	49	60
10	0	0	0	0	1	1	1	5	2	5	13	16	19	17	20	33
11	0	0	0	0	0	0	0	0	3	1	6	2	13	11	14	14
12	0	0	0	0	0	0	0	0	0	1	1	2	7	3	11	7
13	0	0	0	0	0	0	0	0	0	0	0	0	0	1	1	4
14	0	0	0	0	0	0	0	0	0	0	0	0	0	0	3	2
15	0	0	0	0	0	0	0	0	0	0	0	0	0	0	0	0
16	0	0	0	0	0	0	0	0	0	0	0	0	0	0	0	0
17	0	0	0	0	0	0	0	0	0	0	0	0	0	0	0	0
18	0	0	0	0	0	0	0	0	0	0	0	0	0	0	0	0
19	0	0	0	0	0	0	0	0	0	0	0	0	0	0	0	0
20	0	0	0	0	0	0	0	0	0	0	0	0	0	0	0	0
21	0	0	0	0	0	0	0	0	0	0	0	0	0	0	0	0
22	0	0	0	0	0	0	0	0	0	0	0	0	0	0	0	0
23	0	0	0	0	0	0	0	0	0	0	0	0	0	0	0	0
24	0	0	0	0	0	0	0	0	0	0	0	0	0	0	0	0
25 y más	0	0	0	0	0	0	0	0	0	0	0	0	0	0	0	0
B2) DENTRO DEL SEGUNDO O SUCESIVOS MATRIMONIOS																
TODOS LOS AÑOS	3	4	6	7	8	9	8	18	10	26	13	27	10	15	14	30
Menos de 1 año	1	2	3	2	1	0	1	1	1	6	1	6	3	3	2	10
De 0-7 meses	1	0	0	1	0	0	0	0	0	4	1	3	2	2	0	6
8-11	0	2	3	1	1	0	1	1	1	2	0	3	1	1	2	4
De 1 y más años	2	2	3	5	7	9	7	17	9	20	12	21	7	12	12	20
De 1 a 5	1	2	3	5	6	9	6	14	7	17	11	18	7	11	10	16
De 6 a 10	0	0	0	0	1	0	1	3	2	3	1	3	0	1	2	4

NACIDOS VIVOS DENTRO DEL MATRIMONIO DE MADRES RESIDENTES, CLASIFICADOS POR EDAD CUMPLIDA Y AÑO DE NACIMIENTO DE LA MADRE, SEGUN FILIACION DEL NACIDO Y ORDEN DEL MATRIMONIO DE LA MADRE COMBINADOS Y DURACION DEL MATRIMONIO (MESES Y AÑOS CUMPLIDOS) {R/R} (CONT.)

	EDAD CUMPLIDA Y AÑO DE NACIMIENTO DE LA MADRE													
	30		31		32		33		34		35		36	
	1961	1960	1960	1959	1959	1958	1958	1957	1957	1956	1956	1955	1955	1954
DURACION DEL MATRIMONIO														
TOTAL	1982	1892	1810	1710	1494	1385	1300	1118	1089	930	783	670	603	496
B1) DENTRO DEL PRIMER MATRIMONIO														
TODOS LOS AÑOS	1953	1873	1791	1682	1472	1356	1268	1092	1064	913	763	644	586	483
Menos de 1 año	142	117	104	93	104	80	88	71	66	50	42	29	25	30
De 0-7 meses	72	50	52	35	57	37	55	37	43	31	22	13	13	16
0	4	3	0	4	5	4	7	3	0	2	0	0	2	0
1	8	5	5	2	6	3	4	2	3	1	2	1	1	3
2	8	2	0	2	5	2	5	2	5	1	3	0	2	3
3	5	5	8	4	8	2	6	7	6	3	3	2	1	1
4	14	4	7	11	8	7	9	6	3	7	3	3	2	1
5	19	14	11	8	11	6	9	8	15	7	1	3	2	4
6	8	14	17	3	11	9	7	7	10	7	8	4	3	4
7	6	3	4	1	3	4	8	2	1	3	2	0	0	0
8-11 meses	70	67	52	58	47	43	33	34	23	19	20	16	12	14
De 1 y más años	1811	1756	1687	1589	1368	1276	1180	1021	998	863	721	615	561	453
De 1	204	192	154	150	104	102	80	64	58	48	35	40	30	17
2	252	195	147	155	100	94	72	62	68	60	49	27	32	28
3	229	194	175	150	124	97	102	70	71	52	43	43	27	20
4	237	222	202	169	138	117	87	78	62	38	38	31	26	19
5	230	215	226	191	149	138	105	93	81	49	50	44	28	27
6	197	206	177	165	160	165	115	96	78	58	39	28	23	19
7	173	176	179	158	153	122	102	94	76	82	50	43	26	21
8	126	131	152	131	130	118	105	104	93	82	64	44	42	28
9	76	100	100	120	106	114	101	79	101	79	47	33	45	28
10	47	62	84	82	84	69	104	86	79	84	57	37	44	39
11	23	34	36	57	58	66	83	70	82	60	64	54	53	41
12	8	13	33	27	31	39	50	57	56	64	58	58	43	37
13	4	10	12	16	14	20	44	21	35	47	56	34	43	39
14	3	5	8	11	12	8	19	25	25	28	29	42	31	34
15	2	1	2	6	4	5	8	8	16	17	17	31	26	22
16	0	0	0	1	1	2	3	10	7	6	11	13	23	14
17	0	0	0	0	0	0	0	2	6	6	7	6	8	11
18	0	0	0	0	0	0	0	1	4	2	5	3	6	2
19	0	0	0	0	0	0	0	1	0	1	0	4	5	4
20	0	0	0	0	0	0	0	0	0	0	1	0	0	1
21	0	0	0	0	0	0	0	0	0	0	0	0	0	2
22	0	0	0	0	0	0	0	0	0	0	1	0	0	0
23	0	0	0	0	0	0	0	0	0	0	0	0	0	0
24	0	0	0	0	0	0	0	0	0	0	0	0	0	0
25 y más	0	0	0	0	0	0	0	0	0	0	0	0	0	0
B2) DENTRO DEL SEGUNDO O SUCESIVOS MATRIMONIOS														
TODOS LOS AÑOS	29	19	19	28	22	29	32	26	25	17	20	26	17	13
Menos de 1 año	11	7	6	7	9	5	11	11	6	4	6	7	12	2
De 0-7 meses	7	2	4	4	8	2	9	4	3	3	5	2	7	1
8-11	4	5	2	3	1	3	2	7	3	1	1	5	5	1
De 1 y más años	18	12	13	21	13	24	21	15	19	13	14	19	5	11
De 1 a 5	15	9	8	15	12	22	16	12	16	10	13	15	5	11
De 6 a 10	3	3	5	5	1	2	3	3	3	3	0	2	0	0
De 11 a 15	0	0	0	1	0	0	2	0	0	0	1	2	0	0

NACIDOS VIVOS DENTRO DEL MATRIMONIO DE MADRES RESIDENTES, CLASIFICADOS POR EDAD CUMPLIDA Y AÑO DE NACIMIENTO DE LA MADRE, SEGUN FILIACION DEL NACIDO Y ORDEN DEL MATRIMONIO DE LA MADRE COMBINADOS Y DURACION DEL MATRIMONIO (MESES Y AÑOS CUMPLIDOS) {R/R} (CONT.)

	EDAD CUMPLIDA Y AÑO DE NACIMIENTO DE LA MADRE													
	37		38		39		40		41		42		43	
	1954	1953	1953	1952	1952	1951	1951	1950	1950	1949	1949	1948	1948	1947
DURACION DEL MATRIMONIO														
TOTAL	461	373	340	300	246	187	179	130	106	120	84	65	50	47
B1) DENTRO DEL PRIMER MATRIMONIO														
TODOS LOS AÑOS	452	361	332	293	234	185	172	125	100	116	80	63	49	46
Menos de 1 año	26	24	23	10	10	9	9	6	6	5	2	4	3	1
De 0-7 meses	13	13	11	6	2	6	6	5	3	4	1	3	2	1
0	0	2	2	0	0	0	0	0	0	0	0	0	0	0
1	0	1	1	2	1	0	0	0	0	0	0	0	1	0
2	1	0	1	0	0	0	2	3	1	0	0	1	0	0
3	0	2	0	1	0	0	0	0	0	1	0	0	0	0
4	3	4	0	0	0	0	0	0	0	0	1	1	1	1
5	4	2	2	0	0	3	2	2	1	2	0	1	0	0
6	3	2	3	3	1	3	1	0	0	0	0	0	0	0
7	2	0	2	0	0	0	1	0	1	1	0	0	0	0
8-11 meses	13	11	12	4	8	3	3	1	3	1	1	1	1	0
De 1 y más años	426	337	309	283	224	176	163	119	94	111	78	59	46	45
De 1	17	11	16	9	10	7	5	7	2	2	3	4	0	3
2	24	18	8	17	12	9	11	8	5	6	2	1	2	1
3	18	17	20	18	11	6	9	6	2	4	0	2	0	1
4	17	10	11	16	15	9	6	6	2	4	4	0	0	0
5	25	12	10	5	7	3	2	2	3	1	2	0	2	2
6	17	14	17	6	9	5	5	3	3	1	1	2	2	0
7	27	9	14	10	3	9	6	5	3	1	4	3	0	0
8	17	17	12	8	8	6	4	3	4	2	0	0	0	0
9	17	11	18	1	4	7	3	1	4	1	0	0	0	1
10	26	27	13	4	9	10	6	2	2	3	2	3	3	0
11	19	23	13	19	9	7	7	4	2	4	1	0	0	0
12	48	30	16	15	12	11	6	6	4	5	0	2	1	2
13	33	19	22	23	19	10	5	5	4	3	1	2	0	3
14	41	39	26	32	19	16	13	8	4	9	4	6	2	3
15	28	25	26	41	16	10	19	12	8	12	6	2	7	2
16	24	25	23	27	18	20	15	10	12	4	14	5	2	4
17	10	16	19	14	12	10	13	12	7	10	7	9	6	1
18	11	5	14	9	12	8	10	12	7	15	10	8	4	6
19	3	5	7	4	10	5	7	3	7	10	5	4	4	6
20	3	2	3	4	5	6	6	4	5	7	4	4	3	3
21	1	2	1	1	2	1	4	0	2	5	4	0	2	2
22	0	0	0	0	1	0	1	0	1	2	1	3	2	3
23	0	0	0	0	0	0	0	0	0	0	1	0	1	1
24	0	0	0	0	0	1	0	0	0	1	1	0	2	1
25 y más	0	0	0	0	1	0	0	0	1	0	0	0	1	0
B2) DENTRO DEL SEGUNDO O SUCESIVOS MATRIMONIOS														
TODOS LOS AÑOS	9	12	8	7	12	2	7	5	6	4	4	2	1	1
Menos de 1 año	2	5	2	2	3	0	2	2	1	1	2	0	0	0
De 0-7 meses	2	4	1	1	1	0	1	2	1	0	2	0	0	0
8-11	0	1	1	1	2	0	1	0	0	1	0	0	0	0
De 1 y más años	7	7	6	5	9	2	5	3	5	3	2	2	1	1
De 1 a 5	5	4	5	4	5	2	4	2	3	1	2	1	1	0
De 6 a 10	1	3	1	1	3	0	1	0	2	1	0	0	0	0
De 11 a 15	1	0	0	0	1	0	0	0	0	0	0	0	0	0
De 16 a 20	0	0	0	0	0	0	0	1	0	1	0	1	0	0
De 25 y más	0	0	0	0	0	0	0	0	0	0	0	0	0	1

NACIDOS VIVOS DENTRO DEL MATRIMONIO DE MADRES RESIDENTES, CLASIFICADOS POR EDAD CUMPLIDA Y AÑO DE NACIMIENTO DE LA MADRE, SEGUN FILIACION DEL NACIDO Y ORDEN DEL MATRIMONIO DE LA MADRE COMBINADOS Y DURACION DEL MATRIMONIO (MESES Y AÑOS CUMPLIDOS) {R/R} (CONT.)

	EDAD CUMPLIDA Y AÑO DE NACIMIENTO DE LA MADRE								
	44		45		46		47	48	50 y más
	1947	1946	1946	1945	1945	1944	1944	1942	1940 y anter.
DURACION DEL MATRIMONIO									
TOTAL	19	17	14	2	6	3	1	1	1
B1) DENTRO DEL PRIMER MATRIMONIO									
TODOS LOS AÑOS	18	16	14	2	6	3	1	1	1
Menos de 1 año	0	0	0	0	0	0	0	0	0
De 0-7 meses	0	0	0	0	0	0	0	0	0
0	0	0	0	0	0	0	0	0	0
1	0	0	0	0	0	0	0	0	0
2	0	0	0	0	0	0	0	0	0
3	0	0	0	0	0	0	0	0	0
4	0	0	0	0	0	0	0	0	0
5	0	0	0	0	0	0	0	0	0
6	0	0	0	0	0	0	0	0	0
7	0	0	0	0	0	0	0	0	0
8-11 meses	0	0	0	0	0	0	0	0	0
De 1 y más años	18	16	14	2	6	3	1	1	1
De 1	1	0	0	0	0	0	0	0	0
2	0	2	2	0	0	0	0	0	0
3	0	1	0	0	0	0	0	1	0
4	0	0	0	0	0	0	0	0	0
5	1	0	1	0	0	0	0	0	0
6	0	1	0	0	0	0	0	0	0
7	0	0	0	0	0	0	0	0	0
8	0	0	0	0	0	0	0	0	0
9	1	0	0	0	0	0	0	0	0
10	1	0	0	0	0	0	0	0	0
11	0	1	0	0	0	0	0	0	0
12	0	0	0	0	0	0	0	0	0
13	0	0	1	0	0	1	0	0	0
14	1	0	3	0	0	0	0	0	0
15	0	2	0	0	0	0	0	0	0
16	0	1	1	0	1	0	0	0	0
17	1	1	1	0	0	0	0	0	0
18	3	0	1	0	0	1	0	0	0
19	3	1	0	0	3	0	0	0	0
20	1	3	0	1	0	0	0	0	0
21	2	3	0	0	2	0	1	0	0
22	1	0	2	0	0	0	0	0	0
23	1	0	0	1	0	0	0	0	0
24	0	0	0	0	0	0	0	0	0
25 y más	1	0	2	0	0	1	0	0	1
B2) DENTRO DEL SEGUNDO O SUCESIVOS MATRIMONIOS									
TODOS LOS AÑOS	1	1	0	0	0	0	0	0	0
Menos de 1 año	0	0	0	0	0	0	0	0	0
De 0-7 meses	0	0	0	0	0	0	0	0	0
8-11	0	0	0	0	0	0	0	0	0
De 1 y más años	1	1	0	0	0	0	0	0	0
De 16 a 20	1	1	0	0	0	0	0	0	0

NACIDOS VIVOS DENTRO DEL MATRIMONIO DE MADRES RESIDENTES, CLASIFICADOS POR EDAD CUMPLIDA Y AÑO DE NACIMIENTO DE LA MADRE, SEGUN FILIACION DEL NACIDO Y ORDEN DEL MATRIMONIO DE LA MADRE COMBINADOS Y DURACION DEL MATRIMONIO (MESES Y AÑOS CUMPLIDOS) {R/R} (CONT.)

	EDAD CUMPLIDA Y AÑO DE NACIMIENTO DE LA MADRE														
	TODOS LOS AÑOS	-15	15	16		17		18		19		20		21	
		1976 y poster.	1975	1975	1974	1974	1973	1973	1972	1972	1971	1971	1970	1970	1969
DURACION DEL MATRIMONIO															
TOTAL	23092	2	1	7	6	29	21	33	56	86	80	81	113	152	153
B1) DENTRO DEL PRIMER MATRIMONIO															
TODOS LOS AÑOS	22723	2	1	7	6	28	21	31	55	85	80	79	112	148	149
Menos de 1 año	2998	2	1	6	5	26	20	28	50	66	65	51	74	68	76
De 0-7 meses	1862	2	0	5	5	24	18	27	46	59	56	40	64	56	62
0	75	1	0	0	0	5	2	0	3	2	2	1	3	1	3
1	122	0	0	1	0	2	0	0	4	1	7	4	3	5	1
2	114	0	0	0	1	0	1	2	6	5	3	2	4	4	4
3	211	1	0	2	2	4	4	2	5	10	6	3	14	5	7
4	363	0	0	1	1	5	5	8	9	13	15	8	9	14	14
5	534	0	0	1	0	4	5	13	11	19	13	14	17	15	21
6	342	0	0	0	1	3	1	2	7	7	9	7	13	10	10
7	101	0	0	0	0	1	0	0	1	2	1	1	1	2	2
8-11 meses	1136	0	1	1	0	2	2	1	4	7	9	11	10	12	14
De 1 y más años	19725	0	0	1	1	2	1	3	5	19	15	28	38	80	73
De 1	3108	0	0	0	1	1	1	3	4	13	11	15	23	45	35
2	2981	0	0	1	0	1	0	0	1	3	1	10	9	19	23
3	2595	0	0	0	0	0	0	0	0	1	3	3	4	9	10
4	2228	0	0	0	0	0	0	0	0	2	0	0	1	5	2
5	1879	0	0	0	0	0	0	0	0	0	0	0	1	2	2
6	1511	0	0	0	0	0	0	0	0	0	0	0	0	0	0
7	1252	0	0	0	0	0	0	0	0	0	0	0	0	0	1
8	963	0	0	0	0	0	0	0	0	0	0	0	0	0	0
9	716	0	0	0	0	0	0	0	0	0	0	0	0	0	0
10	590	0	0	0	0	0	0	0	0	0	0	0	0	0	0
11	454	0	0	0	0	0	0	0	0	0	0	0	0	0	0
12	356	0	0	0	0	0	0	0	0	0	0	0	0	0	0
13	254	0	0	0	0	0	0	0	0	0	0	0	0	0	0
14	237	0	0	0	0	0	0	0	0	0	0	0	0	0	0
15	166	0	0	0	0	0	0	0	0	0	0	0	0	0	0
16	138	0	0	0	0	0	0	0	0	0	0	0	0	0	0
17	86	0	0	0	0	0	0	0	0	0	0	0	0	0	0
18	87	0	0	0	0	0	0	0	0	0	0	0	0	0	0
19	50	0	0	0	0	0	0	0	0	0	0	0	0	0	0
20	33	0	0	0	0	0	0	0	0	0	0	0	0	0	0
21	18	0	0	0	0	0	0	0	0	0	0	0	0	0	0
22	13	0	0	0	0	0	0	0	0	0	0	0	0	0	0
23	1	0	0	0	0	0	0	0	0	0	0	0	0	0	0
24	4	0	0	0	0	0	0	0	0	0	0	0	0	0	0
25 y más	5	0	0	0	0	0	0	0	0	0	0	0	0	0	0
B2) DENTRO DEL SEGUNDO O SUCESIVOS MATRIMONIOS															
TODOS LOS AÑOS	369	0	0	0	0	1	0	2	1	1	0	2	1	4	4
Menos de 1 año	124	0	0	0	0	1	0	2	1	0	0	1	1	1	4
De 0-7 meses	72	0	0	0	0	0	0	1	1	0	0	1	1	1	3
8-11	52	0	0	0	0	1	0	1	0	0	0	0	0	0	1
De 1 y más años	245	0	0	0	0	0	0	0	0	1	0	1	0	3	0
De 1 a 5	210	0	0	0	0	0	0	0	0	1	0	1	0	3	0
De 6 a 10	29	0	0	0	0	0	0	0	0	0	0	0	0	0	0
De 11 a 15	3	0	0	0	0	0	0	0	0	0	0	0	0	0	0
De 16 a 20	2	0	0	0	0	0	0	0	0	0	0	0	0	0	0

NACIDOS VIVOS DENTRO DEL MATRIMONIO DE MADRES RESIDENTES, CLASIFICADOS POR EDAD CUMPLIDA Y AÑO DE NACIMIENTO DE LA MADRE, SEGUN FILIACION DEL NACIDO Y ORDEN DEL MATRIMONIO DE LA MADRE COMBINADOS Y DURACION DEL MATRIMONIO (MESES Y AÑOS CUMPLIDOS) {R/R} (CONT.)

	EDAD CUMPLIDA Y AÑO DE NACIMIENTO DE LA MADRE															
	22		23		24		25		26		27		28		29	
	1969	1968	1968	1967	1967	1966	1966	1965	1965	1964	1964	1963	1963	1962	1962	1961
DURACION DEL MATRIMONIO																
TOTAL	207	217	268	305	360	398	515	629	691	813	906	1003	1014	1057	1089	1166
B1) DENTRO DEL PRIMER MATRIMONIO																
TODOS LOS AÑOS	207	216	263	305	353	393	514	622	686	800	904	986	1008	1051	1083	1147
Menos de 1 año	93	98	87	110	86	104	96	115	114	113	124	107	114	107	98	90
De 0-7 meses	72	78	68	74	51	65	61	68	76	55	66	35	73	39	50	45
0	2	0	0	0	1	1	2	3	0	5	5	2	4	1	2	2
1	3	1	3	5	1	4	5	5	3	1	6	2	6	6	4	3
2	3	0	3	2	2	9	2	2	2	2	6	1	5	5	1	4
3	6	10	10	12	1	4	6	10	6	5	5	2	10	5	4	4
4	18	21	11	19	14	18	12	8	20	6	5	12	15	4	10	7
5	25	25	29	16	20	16	17	28	27	21	19	5	23	6	11	12
6	10	21	11	14	11	10	14	7	15	13	15	10	5	6	10	8
7	5	0	1	6	1	3	3	5	3	2	5	1	5	6	8	5
8-11 meses	21	20	19	36	35	39	35	47	38	58	58	72	41	68	48	45
De 1 y más años	114	118	176	195	267	289	418	507	572	687	780	879	894	944	985	1057
De 1	49	54	81	66	108	101	129	142	138	161	176	186	176	163	155	160
2	30	26	45	57	58	73	108	111	153	173	189	183	173	179	179	174
3	18	13	22	27	43	41	61	98	109	113	147	153	164	184	187	186
4	7	16	19	22	28	32	53	69	56	87	88	148	142	129	146	146
5	4	7	8	11	15	26	38	36	46	63	68	84	79	96	111	114
6	6	1	1	6	9	10	9	22	31	51	44	59	53	86	77	107
7	0	1	0	5	5	4	15	16	19	22	34	26	50	54	60	69
8	0	0	0	1	0	2	4	10	10	10	12	25	29	22	31	44
9	0	0	0	0	0	0	1	0	7	4	12	7	10	15	20	31
10	0	0	0	0	0	0	0	3	2	2	6	8	9	8	7	13
11	0	0	0	0	0	0	0	0	1	1	3	0	6	6	4	7
12	0	0	0	0	0	0	0	0	0	0	1	0	3	1	4	3
13	0	0	0	0	0	0	0	0	0	0	0	0	0	1	1	3
14	0	0	0	0	0	0	0	0	0	0	0	0	0	0	3	0
15	0	0	0	0	0	0	0	0	0	0	0	0	0	0	0	0
16	0	0	0	0	0	0	0	0	0	0	0	0	0	0	0	0
17	0	0	0	0	0	0	0	0	0	0	0	0	0	0	0	0
18	0	0	0	0	0	0	0	0	0	0	0	0	0	0	0	0
19	0	0	0	0	0	0	0	0	0	0	0	0	0	0	0	0
20	0	0	0	0	0	0	0	0	0	0	0	0	0	0	0	0
21	0	0	0	0	0	0	0	0	0	0	0	0	0	0	0	0
22	0	0	0	0	0	0	0	0	0	0	0	0	0	0	0	0
23	0	0	0	0	0	0	0	0	0	0	0	0	0	0	0	0
24	0	0	0	0	0	0	0	0	0	0	0	0	0	0	0	0
25 y más	0	0	0	0	0	0	0	0	0	0	0	0	0	0	0	0
B2) DENTRO DEL SEGUNDO O SUCESIVOS MATRIMONIOS																
TODOS LOS AÑOS	0	1	5	0	7	5	1	7	5	13	2	17	6	6	6	19
Menos de 1 año	0	1	2	0	1	0	0	1	0	5	0	4	2	2	1	7
De 0-7 meses	0	0	0	0	0	0	0	0	0	4	0	1	1	1	0	4
8-11	0	1	2	0	1	0	0	1	0	1	0	3	1	1	1	3
De 1 y más años	0	0	3	0	6	5	1	6	5	8	2	13	4	4	5	12
De 1 a 5	0	0	3	0	5	5	1	6	4	7	2	12	4	4	5	11
De 6 a 10	0	0	0	0	1	0	0	0	1	1	0	1	0	0	0	1

NACIDOS VIVOS DENTRO DEL MATRIMONIO DE MADRES RESIDENTES, CLASIFICADOS POR EDAD CUMPLIDA Y AÑO DE NACIMIENTO DE LA MADRE, SEGUN FILIACION DEL NACIDO Y ORDEN DEL MATRIMONIO DE LA MADRE COMBINADOS Y DURACION DEL MATRIMONIO (MESES Y AÑOS CUMPLIDOS) {R/R} (CONT.)

	EDAD CUMPLIDA Y AÑO DE NACIMIENTO DE LA MADRE													
	30		31		32		33		34		35		36	
	1961	1960	1960	1959	1959	1958	1958	1957	1957	1956	1956	1955	1955	1954
DURACION DEL MATRIMONIO														
TOTAL	1081	1062	1048	979	880	806	748	697	655	576	472	415	360	288
B1) DENTRO DEL PRIMER MATRIMONIO														
TODOS LOS AÑOS	1068	1053	1039	963	865	789	727	681	634	565	455	395	349	281
Menos de 1 año	91	81	63	61	72	51	51	51	50	36	34	23	20	25
De 0-7 meses	45	34	36	28	36	27	35	23	31	22	17	10	11	13
0	2	3	0	4	3	2	4	0	0	1	0	0	1	0
1	3	3	3	2	4	3	3	1	2	1	2	1	1	3
2	3	2	0	2	3	2	3	2	3	1	2	0	2	2
3	5	3	6	2	5	2	6	3	2	3	3	1	1	1
4	12	2	4	7	4	5	5	3	2	4	2	3	1	0
5	11	8	9	7	8	4	6	6	15	5	0	2	2	3
6	5	11	11	3	7	6	2	7	6	6	6	3	3	4
7	4	2	3	1	2	3	6	1	1	1	2	0	0	0
8-11 meses	46	47	27	33	36	24	16	28	19	14	17	13	9	12
De 1 y más años	977	972	976	902	793	738	676	630	584	529	421	372	329	256
De 1	120	115	107	101	72	70	51	46	42	29	27	30	22	14
2	164	134	91	103	72	71	52	43	41	47	37	15	23	17
3	124	111	115	96	86	64	79	58	52	35	32	35	20	13
4	136	139	145	105	88	80	58	61	40	28	27	26	22	11
5	133	122	132	126	91	82	67	63	58	37	30	33	19	21
6	97	114	104	86	99	91	70	65	48	41	22	20	17	13
7	76	92	97	74	88	65	57	61	45	53	36	27	18	15
8	59	49	69	73	66	53	58	65	56	51	39	28	26	19
9	31	46	44	55	45	56	55	37	63	48	23	21	21	19
10	16	27	38	33	37	34	45	46	43	44	32	17	25	24
11	13	13	11	25	24	38	32	30	38	34	26	32	29	25
12	4	6	12	9	13	21	24	24	25	31	31	30	21	15
13	1	4	4	8	4	6	16	9	13	20	22	14	20	20
14	1	0	5	5	5	3	7	10	11	13	13	18	11	12
15	2	0	2	2	2	2	3	2	5	9	6	14	17	7
16	0	0	0	1	1	2	2	6	2	3	8	4	10	5
17	0	0	0	0	0	0	0	2	1	4	4	2	3	3
18	0	0	0	0	0	0	0	1	1	1	4	3	3	1
19	0	0	0	0	0	0	0	1	0	1	0	3	2	2
20	0	0	0	0	0	0	0	0	0	0	1	0	0	0
21	0	0	0	0	0	0	0	0	0	0	0	0	0	0
22	0	0	0	0	0	0	0	0	0	0	1	0	0	0
23	0	0	0	0	0	0	0	0	0	0	0	0	0	0
24	0	0	0	0	0	0	0	0	0	0	0	0	0	0
25 y más	0	0	0	0	0	0	0	0	0	0	0	0	0	0
B2) DENTRO DEL SEGUNDO O SUCESIVOS MATRIMONIOS														
TODOS LOS AÑOS	13	9	9	16	15	17	21	16	21	11	17	20	11	7
Menos de 1 año	6	3	3	5	7	3	9	7	6	3	6	7	6	1
De 0-7 meses	4	2	3	2	6	1	8	3	3	2	5	2	3	0
8-11	2	1	0	3	1	2	1	4	3	1	1	5	3	1
De 1 y más años	7	6	6	11	8	14	12	9	15	8	11	13	5	6
De 1 a 5	5	5	5	8	8	13	10	6	14	7	10	10	5	6
De 6 a 10	2	1	1	3	0	1	1	3	1	1	0	2	0	0
De 11 a 15	0	0	0	0	0	0	1	0	0	0	1	1	0	0

NACIDOS VIVOS DENTRO DEL MATRIMONIO DE MADRES RESIDENTES, CLASIFICADOS POR EDAD CUMPLIDA Y AÑO DE NACIMIENTO DE LA MADRE, SEGUN FILIACION DEL NACIDO Y ORDEN DEL MATRIMONIO DE LA MADRE COMBINADOS Y DURACION DEL MATRIMONIO (MESES Y AÑOS CUMPLIDOS) {R/R} (CONT.)

	EDAD CUMPLIDA Y AÑO DE NACIMIENTO DE LA MADRE													
	37		38		39		40		41		42		43	
	1954	1953	1953	1952	1952	1951	1951	1950	1950	1949	1949	1948	1948	1947
DURACION DEL MATRIMONIO														
TOTAL	266	219	194	164	143	108	86	75	61	75	54	35	26	19
B1) DENTRO DEL PRIMER MATRIMONIO														
TODOS LOS AÑOS	259	213	190	159	134	108	83	73	57	73	50	34	25	19
Menos de 1 año	23	16	14	8	7	6	5	5	3	3	1	1	2	1
De 0-7 meses	12	6	8	6	1	4	4	4	1	3	1	1	2	1
0	0	1	1	0	0	0	0	0	0	0	0	0	0	0
1	0	0	1	2	0	0	0	0	0	0	0	0	1	0
2	1	0	1	0	0	0	2	2	0	0	0	0	0	0
3	0	1	0	1	0	0	0	0	0	1	0	0	0	0
4	3	1	0	0	0	0	0	0	0	0	1	0	1	1
5	4	1	1	0	0	3	1	2	1	1	0	1	0	0
6	2	2	2	3	1	1	1	0	0	0	0	0	0	0
7	2	0	2	0	0	0	0	0	0	1	0	0	0	0
8-11 meses	11	10	6	2	6	2	1	1	2	0	0	0	0	0
De 1 y más años	236	197	176	151	127	102	78	68	54	70	49	33	23	18
De 1	13	7	9	6	8	5	3	3	2	2	2	3	0	1
2	18	11	6	12	11	6	7	6	3	5	2	0	1	0
3	12	10	16	12	9	5	3	3	1	4	0	1	0	1
4	12	6	8	7	9	6	2	5	2	4	3	0	0	0
5	19	8	8	3	5	2	1	0	1	1	2	0	1	1
6	11	9	11	4	7	1	3	1	2	1	0	0	1	0
7	17	7	10	8	1	8	4	4	2	1	4	1	0	0
8	12	11	9	4	5	4	1	2	2	2	0	0	0	0
9	11	9	13	0	2	4	1	0	4	1	0	0	0	0
10	15	16	11	3	5	4	5	2	0	1	3	2	2	0
11	12	10	7	9	2	4	5	2	0	3	1	0	0	0
12	21	17	4	8	9	3	3	5	1	3	0	2	0	2
13	16	10	15	13	7	7	3	5	3	3	1	1	0	3
14	18	21	15	14	11	9	6	6	4	7	3	3	2	0
15	12	16	8	14	7	5	8	6	3	6	2	2	3	0
16	8	13	9	15	8	9	7	4	4	1	9	2	2	1
17	4	9	6	8	5	5	5	2	6	6	1	6	2	0
18	4	2	5	7	7	4	4	7	3	8	7	5	2	3
19	0	3	4	2	4	4	1	2	4	5	4	2	0	2
20	0	1	2	1	2	5	4	3	3	2	3	1	2	0
21	1	1	0	1	2	1	1	0	2	3	1	0	2	0
22	0	0	0	0	1	0	1	0	1	0	1	2	2	2
23	0	0	0	0	0	0	0	0	0	0	0	0	0	1
24	0	0	0	0	0	1	0	0	0	1	0	0	1	1
25 y más	0	0	0	0	0	0	0	0	1	0	0	0	0	0
B2) DENTRO DEL SEGUNDO O SUCESIVOS MATRIMONIOS														
TODOS LOS AÑOS	7	6	4	5	9	0	3	2	4	2	4	1	1	0
Menos de 1 año	2	2	1	1	2	0	2	1	1	1	2	0	0	0
De 0-7 meses	2	2	0	0	0	0	1	1	1	0	2	0	0	0
8-11	0	0	1	1	2	0	1	0	0	1	0	0	0	0
De 1 y más años	5	4	3	4	7	0	1	1	3	1	2	1	1	0
De 1 a 5	4	3	3	3	4	0	1	1	1	0	2	1	1	0
De 6 a 10	1	1	0	1	2	0	0	0	2	1	0	0	0	0
De 11 a 15	0	0	0	0	1	0	0	0	0	0	0	0	0	0

NACIDOS VIVOS DENTRO DEL MATRIMONIO DE MADRES RESIDENTES, CLASIFICADOS POR EDAD CUMPLIDA Y AÑO DE NACIMIENTO DE LA MADRE, SEGUN FILIACION DEL NACIDO Y ORDEN DEL MATRIMONIO DE LA MADRE COMBINADOS Y DURACION DEL MATRIMONIO (MESES Y AÑOS CUMPLIDOS) {R/R} (CONT.)

	EDAD CUMPLIDA Y AÑO DE NACIMIENTO DE LA MADRE							
	44		45		46		48	50 y más
	1947	1946	1946	1945	1945	1944	1942	1940 y anter.
DURACION DEL MATRIMONIO								
TOTAL	12	11	10	1	4	2	1	1
B1) DENTRO DEL PRIMER MATRIMONIO								
TODOS LOS AÑOS	11	10	10	1	4	2	1	1
Menos de 1 año	0	0	0	0	0	0	0	0
De 0-7 meses	0	0	0	0	0	0	0	0
0	0	0	0	0	0	0	0	0
1	0	0	0	0	0	0	0	0
2	0	0	0	0	0	0	0	0
3	0	0	0	0	0	0	0	0
4	0	0	0	0	0	0	0	0
5	0	0	0	0	0	0	0	0
6	0	0	0	0	0	0	0	0
7	0	0	0	0	0	0	0	0
8-11 meses	0	0	0	0	0	0	0	0
De 1 y más años	11	10	10	1	4	2	1	1
De 1	1	0	0	0	0	0	0	0
2	0	2	2	0	0	0	0	0
3	0	1	0	0	0	0	1	0
4	0	0	0	0	0	0	0	0
5	1	0	1	0	0	0	0	0
6	0	1	0	0	0	0	0	0
7	0	0	0	0	0	0	0	0
8	0	0	0	0	0	0	0	0
9	0	0	0	0	0	0	0	0
10	1	0	0	0	0	0	0	0
11	0	1	0	0	0	0	0	0
12	0	0	0	0	0	0	0	0
13	0	0	1	0	0	0	0	0
14	0	0	1	0	0	0	0	0
15	0	1	0	0	0	0	0	0
16	0	1	0	0	1	0	0	0
17	1	0	1	0	0	0	0	0
18	3	0	1	0	0	1	0	0
19	1	1	0	0	2	0	0	0
20	1	1	0	1	0	0	0	0
21	1	1	0	0	1	0	0	0
22	0	0	2	0	0	0	0	0
23	0	0	0	0	0	0	0	0
24	0	0	0	0	0	0	0	0
25 y más	1	0	1	0	0	1	0	1
B2) DENTRO DEL SEGUNDO O SUCESIVOS MATRIMONIOS								
TODOS LOS AÑOS	1	1	0	0	0	0	0	0
Menos de 1 año	0	0	0	0	0	0	0	0
De 0-7 meses	0	0	0	0	0	0	0	0
8-11	0	0	0	0	0	0	0	0
De 1 y más años	1	1	0	0	0	0	0	0

NACIDOS VIVOS DENTRO DEL MATRIMONIO DE MADRES RESIDENTES, CLASIFICADOS POR EDAD CUMPLIDA Y AÑO DE NACIMIENTO DE LA MADRE, SEGUN FILIACION DEL NACIDO Y ORDEN DEL MATRIMONIO DE LA MADRE COMBINADOS Y DURACION DEL MATRIMONIO (MESES Y AÑOS CUMPLIDOS) {R/R} (CONT.)

	EDAD CUMPLIDA Y AÑO DE NACIMIENTO DE LA MADRE														
	TODOS LOS AÑOS	15	16	17		18		19		20		21		22	
		1975	1974	1974	1973	1973	1972	1972	1971	1971	1970	1970	1969	1969	1968

DURACION DEL MATRIMONIO

TOTAL 16344 4 4 11 24 25 58 64 82 101 119 159 186 209 218

B1) DENTRO DEL PRIMER MATRIMONIO

TODOS LOS AÑOS 16131 4 4 11 24 25 57 63 82 100 118 155 185 206 215

Menos de 1 año 1999 3 4 10 21 22 54 50 67 71 72 83 82 79 81

De 0-7 meses 1281 3 4 10 20 20 47 45 62 67 60 67 59 57 57

0 51 0 0 0 1 2 1 1 0 4 1 3 1 1 0

1 66 0 1 0 0 3 2 4 4 1 3 1 2 1 2

2 75 0 1 1 1 0 3 2 4 2 4 4 1 2 2

3 150 0 0 3 7 2 12 5 9 9 9 6 6 4

4 272 1 0 2 6 6 9 17 14 17 17 12 17 11 13

5 385 2 0 2 4 2 8 9 17 21 15 25 19 22 25

6 218 0 1 2 1 5 12 7 13 10 11 13 9 10 7

7 64 0 1 0 0 0 0 0 1 3 0 3 4 4 4

8-11 meses 718 0 0 0 1 2 7 5 5 4 12 16 23 22 24

De 1 y más años 14132 1 0 1 3 3 3 13 15 29 46 72 103 127 134

De 1 2158 1 0 1 2 2 0 9 11 18 23 41 48 65 54

2 1951 0 0 0 1 1 2 3 3 10 16 19 31 23 38

3 1653 0 0 0 0 0 1 1 1 5 4 18 19 20

4 1396 0 0 0 0 0 0 0 0 1 5 3 14 12

5 1286 0 0 0 0 0 0 0 0 0 0 3 2 5 4

6 1147 0 0 0 0 0 0 0 0 1 0 0 0 0 2

7 940 0 0 0 0 0 0 0 0 0 0 0 1 0 4

8 749 0 0 0 0 0 0 0 0 0 0 0 0 0 0

9 609 0 0 0 0 0 0 0 0 0 0 0 0 1 0

10 505 0 0 0 0 0 0 0 0 0 0 0 0 0 0

11 402 0 0 0 0 0 0 0 0 0 0 0 0 0 0

12 339 0 0 0 0 0 0 0 0 0 0 0 0 0 0

13 241 0 0 0 0 0 0 0 0 0 0 0 0 0 0

14 226 0 0 0 0 0 0 0 0 0 0 0 0 0 0

15 172 0 0 0 0 0 0 0 0 0 0 0 0 0 0

16 129 0 0 0 0 0 0 0 0 0 0 0 0 0 0

17 84 0 0 0 0 0 0 0 0 0 0 0 0 0 0

18 55 0 0 0 0 0 0 0 0 0 0 0 0 0 0

19 40 0 0 0 0 0 0 0 0 0 0 0 0 0 0

20 24 0 0 0 0 0 0 0 0 0 0 0 0 0 0

21 14 0 0 0 0 0 0 0 0 0 0 0 0 0 0

22 4 0 0 0 0 0 0 0 0 0 0 0 0 0 0

23 3 0 0 0 0 0 0 0 0 0 0 0 0 0 0

24 2 0 0 0 0 0 0 0 0 0 0 0 0 0 0

25 y más 3 0 0 0 0 0 0 0 0 0 0 0 0 0 0

B2) DENTRO DEL SEGUNDO O SUCESIVOS MATRIMONIOS

TODOS LOS AÑOS 213 0 0 0 0 0 1 1 0 1 1 4 1 3 3

Menos de 1 año 47 0 0 0 0 0 1 0 0 1 1 2 0 1 1

De 0-7 meses 28 0 0 0 0 0 1 0 0 1 0 2 0 1 0

8-11 19 0 0 0 0 0 0 0 0 0 1 0 0 0 1

De 1 y más años 166 0 0 0 0 0 0 1 0 0 0 2 1 2 2

De 1 a 5 131 0 0 0 0 0 0 1 0 0 0 2 1 2 2

De 6 a 10 29 0 0 0 0 0 0 0 0 0 0 0 0 0

De 11 a 15 2 0 0 0 0 0 0 0 0 0 0 0 0 0

De 16 a 20 3 0 0 0 0 0 0 0 0 0 0 0 0 0

De 25 y más 1 0 0 0 0 0 0 0 0 0 0 0 0 0 0

NACIDOS VIVOS DENTRO DEL MATRIMONIO DE MADRES RESIDENTES, CLASIFICADOS POR EDAD CUMPLIDA Y AÑO DE NACIMIENTO DE LA MADRE, SEGUN FILIACION DEL NACIDO Y ORDEN DEL MATRIMONIO DE LA MADRE COMBINADOS Y DURACION DEL MATRIMONIO (MESES Y AÑOS CUMPLIDOS) {R/R} (CONT.)

	EDAD CUMPLIDA Y AÑO DE NACIMIENTO DE LA MADRE															
	23		24		25		26		27		28		29		30	
	1968	1967	1967	1966	1966	1965	1965	1964	1964	1963	1963	1962	1962	1961	1961	1960

DURACION DEL MATRIMONIO

TOTAL 275 351 387 425 495 561 625 691 769 764 760 763 734 701 727 677

B1) DENTRO DEL PRIMER MATRIMONIO

TODOS LOS AÑOS 274 345 386 422 491 551 623 681 759 756 757 756 729 694 715 672

Menos de 1 año 76 96 82 89 81 90 75 64 78 65 62 47 49 61 39 26

De 0-7 meses 48 58 49 52 52 43 38 37 40 31 30 21 26 29 22 12

0 2 2 1 5 1 3 2 3 0 0 1 0 1 1 0
 1 3 2 1 2 3 2 0 1 6 1 2 1 1 2 4
 2 2 4 5 1 6 3 1 1 3 1 1 3 1 2 5
 3 8 4 5 4 5 3 2 4 4 5 5 4 2 2 0
 4 13 11 10 6 11 6 10 8 5 6 4 4 6 4 1
 5 14 25 19 23 14 17 16 11 13 12 6 5 6 6 5
 6 6 7 6 9 11 7 3 8 8 5 7 1 5 7 3
 7 0 3 2 2 1 2 4 1 1 4 3 4 5 2 1
 8-11 meses 28 38 33 37 29 47 37 27 38 34 32 26 23 32 17 14

De 1 y más años 198 249 304 333 410 461 548 617 681 691 695 709 680 633 676 646

De 1 83 84 114 93 126 118 137 138 140 121 99 104 87 66 68 62
 2 49 60 75 85 96 117 99 136 146 140 124 108 102 92 79 48
 3 28 35 46 70 70 84 105 107 119 107 119 112 93 81 79 69
 4 20 34 37 35 40 53 83 80 95 109 101 97 86 68 80 71
 5 13 24 14 23 42 40 54 61 68 89 95 77 82 83 81 75
 6 5 10 15 18 22 29 33 51 59 56 61 75 83 67 69 85
 7 0 1 3 8 7 15 18 20 28 37 38 62 61 80 91 69
 8 0 1 0 0 6 5 14 12 11 13 21 33 37 42 56 68
 9 0 0 0 0 0 0 4 8 5 10 21 27 22 26 38 47
 10 0 0 0 1 1 0 0 3 7 7 8 13 18 26 24
 11 0 0 0 0 0 0 1 0 3 2 6 5 8 4 5 15
 12 0 0 0 0 0 0 0 1 0 0 3 1 6 3 2 5
 13 0 0 0 0 0 0 0 0 0 0 0 0 1 1 5
 14 0 0 0 0 0 0 0 0 0 0 0 0 0 2 1 3
 15 0 0 0 0 0 0 0 0 0 0 0 0 0 0 0 0
 16 0 0 0 0 0 0 0 0 0 0 0 0 0 0 0 0
 17 0 0 0 0 0 0 0 0 0 0 0 0 0 0 0 0
 18 0 0 0 0 0 0 0 0 0 0 0 0 0 0 0 0
 19 0 0 0 0 0 0 0 0 0 0 0 0 0 0 0 0
 20 0 0 0 0 0 0 0 0 0 0 0 0 0 0 0 0
 21 0 0 0 0 0 0 0 0 0 0 0 0 0 0 0 0
 22 0 0 0 0 0 0 0 0 0 0 0 0 0 0 0 0
 23 0 0 0 0 0 0 0 0 0 0 0 0 0 0 0 0
 24 0 0 0 0 0 0 0 0 0 0 0 0 0 0 0 0
 25 y más 0 0 0 0 0 0 0 0 0 0 0 0 0 0 0 0

B2) DENTRO DEL SEGUNDO O SUCESIVOS MATRIMONIOS

TODOS LOS AÑOS 1 6 1 3 4 10 2 10 10 8 3 7 5 7 12 5

Menos de 1 año 1 2 0 0 0 0 0 1 1 1 0 1 1 1 3 2

De 0-7 meses 0 1 0 0 0 0 0 0 1 1 0 1 0 1 2 0

8-11 1 1 0 0 0 0 0 1 0 0 0 0 1 0 1 2

De 1 y más años 0 4 1 3 4 10 2 9 9 7 3 6 4 6 9 3

De 1 a 5 0 4 1 3 3 7 1 8 8 5 3 6 3 3 8 3

De 6 a 10 0 0 0 0 1 3 1 1 1 2 0 0 1 3 1 0

NACIDOS VIVOS DENTRO DEL MATRIMONIO DE MADRES RESIDENTES, CLASIFICADOS POR EDAD CUMPLIDA Y AÑO DE NACIMIENTO DE LA MADRE, SEGUN FILIACION DEL NACIDO Y ORDEN DEL MATRIMONIO DE LA MADRE COMBINADOS Y DURACION DEL MATRIMONIO (MESES Y AÑOS CUMPLIDOS) {R/R} (CONT.)

	EDAD CUMPLIDA Y AÑO DE NACIMIENTO DE LA MADRE															
	31		32		33		34		35		36		37		38	
	1960	1959	1959	1958	1958	1957	1957	1956	1956	1955	1955	1954	1954	1953	1953	1952
DURACION DEL MATRIMONIO																
TOTAL	596	571	482	466	446	363	359	310	261	199	205	167	153	121	123	113
B1) DENTRO DEL PRIMER MATRIMONIO																
TODOS LOS AÑOS	587	559	475	457	437	356	356	304	258	195	201	162	152	118	120	111
Menos de 1 año	30	20	21	21	27	20	15	12	8	4	5	2	1	6	9	1
De 0-7 meses	15	5	15	5	14	14	12	8	5	3	2	1	0	5	3	0
0	0	0	2	2	2	3	0	1	0	0	1	0	0	1	1	0
1	2	0	2	0	1	1	1	0	0	0	0	0	0	1	0	0
2	0	0	2	0	2	0	2	0	1	0	1	0	0	0	0	0
3	2	1	1	0	0	4	4	0	0	1	0	0	0	0	0	0
4	2	3	4	1	3	3	1	2	1	0	1	0	0	2	0	0
5	2	1	2	0	2	2	0	2	1	1	0	0	0	1	1	0
6	6	0	2	2	2	0	4	1	2	1	0	0	0	0	1	0
7	1	0	0	0	2	1	0	2	0	0	0	0	0	0	0	0
8-11 meses	15	15	6	16	13	6	3	4	3	1	3	1	1	1	6	1
De 1 y más años	557	539	454	436	410	336	341	292	250	191	196	160	151	112	111	110
De 1	39	34	26	26	24	16	14	18	6	7	8	0	4	4	4	3
2	44	41	22	18	12	14	23	11	10	8	7	11	5	7	1	3
3	47	42	28	26	20	9	18	15	9	5	5	4	4	6	4	5
4	45	46	41	27	23	15	19	8	8	5	1	7	3	4	2	5
5	74	52	42	44	30	23	18	10	16	8	8	6	6	4	0	2
6	59	67	50	59	42	27	26	17	14	5	6	6	5	5	5	2
7	69	65	52	51	33	27	21	27	11	14	4	4	7	1	4	1
8	61	49	54	53	43	35	28	24	23	13	14	7	5	5	2	4
9	43	56	50	45	39	35	30	25	20	10	19	8	6	1	4	1
10	35	39	35	30	47	36	31	39	20	15	18	13	8	8	1	1
11	15	18	25	24	46	36	37	22	33	17	22	13	6	10	6	9
12	18	16	15	14	21	30	25	29	22	22	20	20	25	9	10	7
13	7	5	6	13	20	11	19	22	29	16	19	17	11	6	7	10
14	1	5	6	3	6	13	13	14	14	20	17	16	18	16	9	16
15	0	4	2	3	3	6	10	7	9	15	8	10	12	7	16	19
16	0	0	0	0	1	3	5	2	3	9	10	8	13	8	12	11
17	0	0	0	0	0	0	2	1	3	1	5	6	5	6	11	6
18	0	0	0	0	0	0	2	1	0	0	2	1	4	2	8	2
19	0	0	0	0	0	0	0	0	0	1	3	1	2	2	3	1
20	0	0	0	0	0	0	0	0	0	0	0	0	2	0	1	2
21	0	0	0	0	0	0	0	0	0	0	0	2	0	1	1	0
22	0	0	0	0	0	0	0	0	0	0	0	0	0	0	0	0
23	0	0	0	0	0	0	0	0	0	0	0	0	0	0	0	0
24	0	0	0	0	0	0	0	0	0	0	0	0	0	0	0	0
25 y más	0	0	0	0	0	0	0	0	0	0	0	0	0	0	0	0
B2) DENTRO DEL SEGUNDO O SUCESIVOS MATRIMONIOS																
TODOS LOS AÑOS	9	12	7	9	9	7	3	6	3	4	4	5	1	3	3	2
Menos de 1 año	3	2	2	2	1	4	0	1	0	0	4	1	0	2	1	1
De 0-7 meses	1	2	2	1	0	1	0	1	0	0	2	1	0	1	1	1
8-11	2	0	0	1	1	3	0	0	0	0	2	0	0	1	0	0
De 1 y más años	6	10	5	7	8	3	3	5	3	4	0	4	1	1	2	1
De 1 a 5	3	7	4	6	5	3	1	3	3	4	0	4	1	1	1	1
De 6 a 10	3	2	1	1	2	0	2	2	0	0	0	0	0	0	1	0
De 11 a 15	0	1	0	0	1	0	0	0	0	0	0	0	0	0	0	0

NACIDOS VIVOS DENTRO DEL MATRIMONIO DE MADRES RESIDENTES, CLASIFICADOS POR EDAD CUMPLIDA Y AÑO DE NACIMIENTO DE LA MADRE, SEGUN FILIACION DEL NACIDO Y ORDEN DEL MATRIMONIO DE LA MADRE COMBINADOS Y DURACION DEL MATRIMONIO (MESES Y AÑOS CUMPLIDOS) {R/R} (CONT.)

		EDAD CUMPLIDA Y AÑO DE NACIMIENTO DE LA MADRE														
		39		40		41		42		43		44		45		46
		1952	1951	1951	1950	1950	1949	1949	1948	1948	1947	1947	1946	1946	1945	1945

DURACION DEL MATRIMONIO

TOTAL 86 60 82 43 27 34 24 27 22 20 6 4 3 1 1

B1) DENTRO DEL PRIMER MATRIMONIO

TODOS LOS AÑOS 84 58 78 40 25 32 24 26 22 19 6 4 3 1 1

Menos de 1 año	3	3	4	0	2	1	1	3	1	0	0	0	0	0	0
De 0-7 meses	1	2	2	0	1	0	0	2	0	0	0	0	0	0	0
0	0	0	0	0	0	0	0	0	0	0	0	0	0	0	0
1	1	0	0	0	0	0	0	0	0	0	0	0	0	0	0
2	0	0	0	0	0	0	0	1	0	0	0	0	0	0	0
3	0	0	0	0	0	0	0	0	0	0	0	0	0	0	0
4	0	0	0	0	0	0	0	1	0	0	0	0	0	0	0
5	0	0	1	0	0	0	0	0	0	0	0	0	0	0	0
6	0	2	0	0	0	0	0	0	0	0	0	0	0	0	0
7	0	0	1	0	1	0	0	0	0	0	0	0	0	0	0
8-11 meses	2	1	2	0	1	1	1	1	1	0	0	0	0	0	0
De 1 y más años	81	55	74	40	23	31	23	23	21	19	6	4	3	1	1
De 1	2	0	1	4	0	0	1	1	0	1	0	0	0	0	0
2	1	1	3	1	1	1	0	1	1	1	0	0	0	0	0
3	2	1	5	2	1	0	0	1	0	0	0	0	0	0	0
4	5	3	4	0	0	0	1	0	0	0	0	0	0	0	0
5	2	1	1	1	1	0	0	0	1	1	0	0	0	0	0
6	2	2	1	2	0	0	1	2	1	0	0	0	0	0	0
7	2	1	2	0	1	0	0	0	0	0	0	0	0	0	0
8	3	1	3	1	2	0	0	0	0	0	0	0	0	0	0
9	2	3	2	1	0	0	0	0	0	0	0	0	0	0	0
10	4	5	1	0	2	1	0	0	1	0	0	0	0	0	0
11	6	2	2	2	1	1	0	0	0	0	0	0	0	0	0
12	3	5	3	1	1	1	0	0	1	0	0	0	0	0	0
13	9	3	2	0	1	0	0	1	0	0	0	0	0	0	0
14	6	6	7	2	0	2	1	3	0	3	1	0	2	0	0
15	6	5	10	4	2	4	3	0	4	2	0	1	0	0	0
16	10	9	6	4	3	2	4	3	0	3	0	0	0	0	0
17	4	2	6	10	1	2	4	3	4	1	0	1	0	0	0
18	3	3	6	3	4	5	2	3	2	2	0	0	0	0	0
19	5	1	6	1	1	5	1	1	4	0	2	0	0	0	0
20	3	1	2	1	1	4	1	3	0	2	0	1	0	0	0
21	0	0	1	0	0	2	2	0	0	2	1	1	0	0	1
22	0	0	0	0	0	1	0	1	0	1	1	0	0	0	0
23	0	0	0	0	0	0	1	0	0	0	1	0	0	1	0
24	0	0	0	0	0	0	1	0	1	0	0	0	0	0	0
25 y más	1	0	0	0	0	0	0	0	1	0	0	0	1	0	0

B2) DENTRO DEL SEGUNDO O SUCESIVOS MATRIMONIOS

TODOS LOS AÑOS 2 2 4 3 2 2 0 1 0 1 0 0 0 0 0 0

Menos de 1 año 1 0 0 1 0 0 0 0 0 0 0 0 0 0 0 0

De 0-7 meses 1 0 0 1 0 0 0 0 0 0 0 0 0 0 0 0

8-11 0 0 0 0 0 0 0 0 0 0 0 0 0 0 0 0

De 1 y más años 1 2 4 2 2 2 0 1 0 1 0 0 0 0 0 0

De 1 a 5 1 2 3 1 2 1 0 0 0 0 0 0 0 0 0 0

De 6 a 10 0 0 1 0 0 0 0 0 0 0 0 0 0 0 0 0

De 11 a 15 0 0 0 0 0 0 0 0 0 0 0 0 0 0 0 0

De 16 a 20 0 0 0 1 0 1 0 1 0 0 0 0 0 0 0 0

De 25 y más 0 0 0 0 0 0 0 0 0 0 1 0 0 0 0 0

NACIDOS VIVOS DENTRO DEL MATRIMONIO DE MADRES RESIDENTES, CLASIFICADOS POR EDAD CUMPLIDA Y AÑO DE NACIMIENTO DE LA MADRE, SEGUN FILIACION DEL NACIDO Y ORDEN DEL MATRIMONIO DE LA MADRE COMBINADOS Y DURACION DEL MATRIMONIO (MESES Y AÑOS CUMPLIDOS) {R/R} (CONT.)

	EDAD CUMPLIDA Y AÑO DE NACIMIENTO DE LA MADRE																
	TODOS LOS AÑOS	-15	15	16			17		18		19		20		21		22
		1976 y poster.	1975	1975	1974	1974	1973	1973	1972	1972	1971	1971	1970	1970	1969	1969	1968
DURACION DEL MATRIMONIO																	
TOTAL	4249	2	1	1	2	4	8	15	15	19	29	33	35	43	67	62	73
B1) DENTRO DEL PRIMER MATRIMONIO																	
TODOS LOS AÑOS	4192	2	1	1	2	4	8	14	15	18	29	33	35	43	67	62	73
Menos de 1 año	610	2	1	0	2	3	8	12	11	15	18	23	27	23	32	20	21
De 0-7 meses	356	2	1	0	2	2	7	12	10	14	17	21	24	16	24	13	11
0	13	0	0	0	0	0	0	2	0	0	1	0	0	0	2	1	1
1	10	0	0	0	1	0	0	0	0	0	0	1	0	1	1	0	0
2	24	1	0	0	0	0	1	1	1	1	3	2	1	0	0	2	0
3	43	1	0	0	0	0	2	1	5	2	1	4	1	2	4	1	1
4	87	0	0	0	1	0	3	3	0	5	7	5	7	6	3	3	2
5	106	0	1	0	0	1	1	5	3	2	3	7	5	5	10	2	1
6	59	0	0	0	0	1	0	0	1	3	1	2	10	2	4	2	4
7	14	0	0	0	0	0	0	0	0	1	1	0	0	0	0	2	2
8-11 meses	254	0	0	0	0	1	1	0	1	1	1	2	3	7	8	7	10
De 1 y más años	3582	0	0	1	0	1	0	2	4	3	11	10	8	20	35	42	52
De 1	624	0	0	1	0	0	0	1	3	1	7	7	2	10	14	17	18
2	523	0	0	0	0	1	0	1	1	2	4	3	3	3	11	12	8
3	451	0	0	0	0	0	0	0	0	0	0	0	3	3	6	9	12
4	331	0	0	0	0	0	0	0	0	0	0	0	0	4	4	1	8
5	378	0	0	0	0	0	0	0	0	0	0	0	0	0	0	1	4
6	241	0	0	0	0	0	0	0	0	0	0	0	0	0	0	2	1
7	232	0	0	0	0	0	0	0	0	0	0	0	0	0	0	0	1
8	151	0	0	0	0	0	0	0	0	0	0	0	0	0	0	0	0
9	130	0	0	0	0	0	0	0	0	0	0	0	0	0	0	0	0
10	106	0	0	0	0	0	0	0	0	0	0	0	0	0	0	0	0
11	98	0	0	0	0	0	0	0	0	0	0	0	0	0	0	0	0
12	69	0	0	0	0	0	0	0	0	0	0	0	0	0	0	0	0
13	57	0	0	0	0	0	0	0	0	0	0	0	0	0	0	0	0
14	48	0	0	0	0	0	0	0	0	0	0	0	0	0	0	0	0
15	43	0	0	0	0	0	0	0	0	0	0	0	0	0	0	0	0
16	30	0	0	0	0	0	0	0	0	0	0	0	0	0	0	0	0
17	25	0	0	0	0	0	0	0	0	0	0	0	0	0	0	0	0
18	17	0	0	0	0	0	0	0	0	0	0	0	0	0	0	0	0
19	12	0	0	0	0	0	0	0	0	0	0	0	0	0	0	0	0
20	9	0	0	0	0	0	0	0	0	0	0	0	0	0	0	0	0
21	5	0	0	0	0	0	0	0	0	0	0	0	0	0	0	0	0
22	1	0	0	0	0	0	0	0	0	0	0	0	0	0	0	0	0
23	1	0	0	0	0	0	0	0	0	0	0	0	0	0	0	0	0
B2) DENTRO DEL SEGUNDO O SUCESIVOS MATRIMONIOS																	
TODOS LOS AÑOS	57	0	0	0	0	0	0	1	0	1	0	0	0	0	0	0	0
Menos de 1 año	16	0	0	0	0	0	0	1	0	1	0	0	0	0	0	0	0
De 0-7 meses	10	0	0	0	0	0	0	1	0	1	0	0	0	0	0	0	0
8-11	6	0	0	0	0	0	0	0	0	0	0	0	0	0	0	0	0
De 1 y más años	41	0	0	0	0	0	0	0	0	0	0	0	0	0	0	0	0
De 1 a 5	30	0	0	0	0	0	0	0	0	0	0	0	0	0	0	0	0
De 6 a 10	9	0	0	0	0	0	0	0	0	0	0	0	0	0	0	0	0
De 11 a 15	2	0	0	0	0	0	0	0	0	0	0	0	0	0	0	0	0

NACIDOS VIVOS DENTRO DEL MATRIMONIO DE MADRES RESIDENTES, CLASIFICADOS POR EDAD CUMPLIDA Y AÑO DE NACIMIENTO DE LA MADRE, SEGUN FILIACION DEL NACIDO Y ORDEN DEL MATRIMONIO DE LA MADRE COMBINADOS Y DURACION DEL MATRIMONIO (MESES Y AÑOS CUMPLIDOS) {R/R} (CONT.)

	EDAD CUMPLIDA Y AÑO DE NACIMIENTO DE LA MADRE															
	23		24		25		26		27		28		29		30	
	1968	1967	1967	1966	1966	1965	1965	1964	1964	1963	1963	1962	1962	1961	1961	1960
DURACION DEL MATRIMONIO																
TOTAL	81	85	140	131	152	150	192	172	186	193	205	205	190	157	174	153
B1) DENTRO DEL PRIMER MATRIMONIO																
TODOS LOS AÑOS	81	84	140	130	149	149	189	169	185	191	204	203	187	153	170	148
Menos de 1 año	17	21	27	18	23	28	31	15	19	20	20	27	18	18	12	10
De 0-7 meses	13	13	16	9	11	8	13	8	6	5	13	11	8	8	5	4
0	0	0	0	0	0	0	1	0	0	0	1	0	2	0	1	0
1	1	0	0	0	0	0	0	0	1	0	0	1	1	1	1	0
2	1	1	1	2	0	0	0	0	0	2	0	0	2	0	0	0
3	2	3	0	2	3	0	0	0	2	0	1	0	0	1	0	0
4	1	2	4	4	2	2	4	3	0	0	5	4	1	1	1	1
5	4	3	8	0	6	6	5	2	2	2	6	3	2	2	2	1
6	3	3	2	1	0	0	3	3	1	1	0	0	0	3	0	2
7	1	1	1	0	0	0	0	0	0	0	0	3	0	0	0	0
8-11 meses	4	8	11	9	12	20	18	7	13	15	7	16	10	10	7	6
De 1 y más años	64	63	113	112	126	121	158	154	166	171	184	176	169	135	158	138
De 1	26	24	34	41	39	22	52	27	45	31	41	38	17	15	16	15
2	13	18	29	25	23	36	32	34	38	47	24	25	24	14	9	13
3	13	15	19	15	26	24	27	25	21	25	29	27	25	20	26	14
4	6	1	5	12	11	10	14	22	29	18	21	23	16	15	21	12
5	6	5	15	11	13	12	16	21	14	23	29	23	30	26	16	18
6	0	0	9	3	7	7	6	12	10	10	13	13	20	15	31	7
7	0	0	2	5	4	6	6	9	4	10	12	19	17	16	6	15
8	0	0	0	0	1	2	1	2	4	2	6	4	10	5	11	14
9	0	0	0	0	2	0	3	2	1	2	4	2	7	3	7	7
10	0	0	0	0	0	2	0	0	0	1	3	1	0	2	5	11
11	0	0	0	0	0	0	1	0	0	0	1	0	2	3	5	6
12	0	0	0	0	0	0	0	0	0	2	1	1	1	1	2	2
13	0	0	0	0	0	0	0	0	0	0	0	0	0	0	2	1
14	0	0	0	0	0	0	0	0	0	0	0	0	0	0	1	2
15	0	0	0	0	0	0	0	0	0	0	0	0	0	0	0	1
16	0	0	0	0	0	0	0	0	0	0	0	0	0	0	0	0
17	0	0	0	0	0	0	0	0	0	0	0	0	0	0	0	0
18	0	0	0	0	0	0	0	0	0	0	0	0	0	0	0	0
19	0	0	0	0	0	0	0	0	0	0	0	0	0	0	0	0
20	0	0	0	0	0	0	0	0	0	0	0	0	0	0	0	0
21	0	0	0	0	0	0	0	0	0	0	0	0	0	0	0	0
22	0	0	0	0	0	0	0	0	0	0	0	0	0	0	0	0
23	0	0	0	0	0	0	0	0	0	0	0	0	0	0	0	0
B2) DENTRO DEL SEGUNDO O SUCESIVOS MATRIMONIOS																
TODOS LOS AÑOS	0	1	0	1	3	1	3	3	1	2	1	2	3	4	4	5
Menos de 1 año	0	0	0	0	1	0	1	0	0	1	1	0	0	2	2	2
De 0-7 meses	0	0	0	0	0	0	0	0	0	1	1	0	0	1	1	0
8-11	0	0	0	0	1	0	1	0	0	0	0	0	0	1	1	2
De 1 y más años	0	1	0	1	2	1	2	3	1	1	0	2	3	2	2	3
De 1 a 5	0	1	0	1	2	1	2	2	1	1	0	1	2	2	2	1
De 6 a 10	0	0	0	0	0	0	0	1	0	0	0	1	1	0	0	2

NACIDOS VIVOS DENTRO DEL MATRIMONIO DE MADRES RESIDENTES, CLASIFICADOS POR EDAD CUMPLIDA Y AÑO DE NACIMIENTO DE LA MADRE, SEGUN FILIACION DEL NACIDO Y ORDEN DEL MATRIMONIO DE LA MADRE COMBINADOS Y DURACION DEL MATRIMONIO (MESES Y AÑOS CUMPLIDOS) {R/R} (CONT.)

	EDAD CUMPLIDA Y AÑO DE NACIMIENTO DE LA MADRE															
	31		32		33		34		35		36		37		38	
	1960	1959	1959	1958	1958	1957	1957	1956	1956	1955	1955	1954	1954	1953	1953	1952
DURACION DEL MATRIMONIO																
TOTAL	166	160	132	113	106	58	75	44	50	56	38	41	42	33	23	23
B1) DENTRO DEL PRIMER MATRIMONIO																
TODOS LOS AÑOS	165	160	132	110	104	55	74	44	50	54	36	40	41	30	22	23
Menos de 1 año	11	12	11	8	10	0	1	2	0	2	0	3	2	2	0	1
De 0-7 meses	1	2	6	5	6	0	0	1	0	0	0	2	1	2	0	0
0	0	0	0	0	1	0	0	0	0	0	0	0	0	0	0	0
1	0	0	0	0	0	0	0	0	0	0	0	0	0	0	0	0
2	0	0	0	0	0	0	0	0	0	0	0	0	0	0	0	0
3	0	1	2	0	0	0	0	0	0	0	0	0	0	1	0	0
4	1	1	0	1	1	0	0	1	0	0	0	1	0	1	0	0
5	0	0	1	2	1	0	0	0	0	0	0	1	0	0	0	0
6	0	0	2	1	3	0	0	0	0	0	0	0	1	0	0	0
7	0	0	1	1	0	0	0	0	0	0	0	0	0	0	0	0
8-11 meses	10	10	5	3	4	0	1	1	0	2	0	1	1	0	0	1
De 1 y más años	154	148	121	102	94	55	73	42	50	52	36	37	39	28	22	22
De 1	8	15	6	6	5	2	2	1	2	3	0	3	0	0	3	0
2	12	11	6	5	8	5	4	2	2	4	2	0	1	0	1	2
3	13	12	10	7	3	3	1	2	2	3	2	3	2	1	0	1
4	12	18	9	10	6	2	3	2	3	0	3	1	2	0	1	4
5	20	13	16	12	8	7	5	2	4	3	1	0	0	0	2	0
6	14	12	11	15	3	4	4	0	3	3	0	0	1	0	1	0
7	13	19	13	6	12	6	10	2	3	2	4	2	3	1	0	1
8	22	9	10	12	4	4	9	7	2	3	2	2	0	1	1	0
9	13	9	11	13	7	7	8	6	4	2	5	1	0	1	1	0
10	11	10	12	5	12	4	5	1	5	5	1	2	3	3	1	0
11	10	14	9	4	5	4	7	4	5	5	2	3	1	3	0	1
12	3	2	3	4	5	3	6	4	5	6	2	2	2	4	2	0
13	1	3	4	1	8	1	3	5	5	4	4	2	6	3	0	0
14	2	1	1	2	6	2	1	1	2	4	3	6	5	2	2	2
15	0	0	0	0	2	0	1	1	2	2	1	5	4	2	2	8
16	0	0	0	0	0	1	0	1	0	0	3	1	3	4	2	1
17	0	0	0	0	0	0	3	1	0	3	0	2	1	1	2	0
18	0	0	0	0	0	0	1	0	1	0	1	0	3	1	1	0
19	0	0	0	0	0	0	0	0	0	0	0	1	1	0	0	1
20	0	0	0	0	0	0	0	0	0	0	0	1	1	1	0	1
21	0	0	0	0	0	0	0	0	0	0	0	0	0	0	0	0
22	0	0	0	0	0	0	0	0	0	0	0	0	0	0	0	0
23	0	0	0	0	0	0	0	0	0	0	0	0	0	0	0	0
B2) DENTRO DEL SEGUNDO O SUCESIVOS MATRIMONIOS																
TODOS LOS AÑOS	1	0	0	3	2	3	1	0	0	2	2	1	1	3	1	0
Menos de 1 año	0	0	0	0	1	0	0	0	0	0	2	0	0	1	0	0
De 0-7 meses	0	0	0	0	1	0	0	0	0	0	2	0	0	1	0	0
8-11	0	0	0	0	0	0	0	0	0	0	0	0	0	0	0	0
De 1 y más años	1	0	0	3	1	3	1	0	0	2	0	1	1	2	1	0
De 1 a 5	0	0	0	3	1	3	1	0	0	1	0	1	0	0	1	0
De 6 a 10	1	0	0	0	0	0	0	0	0	0	0	0	0	2	0	0
De 11 a 15	0	0	0	0	0	0	0	0	0	1	0	0	1	0	0	0

NACIDOS VIVOS DENTRO DEL MATRIMONIO DE MADRES RESIDENTES, CLASIFICADOS POR EDAD CUMPLIDA Y AÑO DE NACIMIENTO DE LA MADRE, SEGUN FILIACION DEL NACIDO Y ORDEN DEL MATRIMONIO DE LA MADRE COMBINADOS Y DURACION DEL MATRIMONIO (MESES Y AÑOS CUMPLIDOS) {R/R} (CONCL.)

	EDAD CUMPLIDA Y AÑO DE NACIMIENTO DE LA MADRE															
	39		40		41		42		43		44		45		46	47
	1952	1951	1951	1950	1950	1949	1949	1948	1948	1947	1947	1946	1946	1945	1944	1944
DURACION DEL MATRIMONIO																
TOTAL	17	19	11	12	18	11	6	3	2	8	1	2	1	1	1	1
B1) DENTRO DEL PRIMER MATRIMONIO																
TODOS LOS AÑOS	16	19	11	12	18	11	6	3	2	8	1	2	1	1	1	1
Menos de 1 año	0	0	0	1	1	1	0	0	0	0	0	0	0	0	0	0
De 0-7 meses	0	0	0	1	1	1	0	0	0	0	0	0	0	0	0	0
0	0	0	0	0	0	0	0	0	0	0	0	0	0	0	0	0
1	0	0	0	0	0	0	0	0	0	0	0	0	0	0	0	0
2	0	0	0	1	1	0	0	0	0	0	0	0	0	0	0	0
3	0	0	0	0	0	0	0	0	0	0	0	0	0	0	0	0
4	0	0	0	0	0	0	0	0	0	0	0	0	0	0	0	0
5	0	0	0	0	0	1	0	0	0	0	0	0	0	0	0	0
6	0	0	0	0	0	0	0	0	0	0	0	0	0	0	0	0
7	0	0	0	0	0	0	0	0	0	0	0	0	0	0	0	0
8-11 meses	0	0	0	0	0	0	0	0	0	0	0	0	0	0	0	0
De 1 y más años	16	19	11	11	17	10	6	3	2	8	1	2	1	1	1	1
De 1	0	2	1	0	0	0	0	0	0	1	0	0	0	0	0	0
2	0	2	1	1	1	0	0	0	0	0	0	0	0	0	0	0
3	0	0	1	1	0	0	0	0	0	0	0	0	0	0	0	0
4	1	0	0	1	0	0	0	0	0	0	0	0	0	0	0	0
5	0	0	0	1	1	0	0	0	0	0	0	0	0	0	0	0
6	0	2	1	0	1	0	0	0	0	0	0	0	0	0	0	0
7	0	0	0	1	0	0	0	2	0	0	0	0	0	0	0	0
8	0	1	0	0	0	0	0	0	0	0	0	0	0	0	0	0
9	0	0	0	0	0	0	0	0	0	1	1	0	0	0	0	0
10	0	1	0	0	0	0	0	0	0	0	0	0	0	0	0	0
11	1	1	0	0	1	0	0	0	0	0	0	0	0	0	0	0
12	0	3	0	0	2	1	0	0	0	0	0	0	0	0	0	0
13	3	0	0	0	0	0	0	0	0	0	0	0	0	0	1	0
14	2	1	0	0	0	0	0	0	0	0	0	0	0	0	0	0
15	3	0	1	2	3	2	1	0	0	0	0	0	0	0	0	0
16	0	2	2	2	5	1	1	0	0	0	0	0	1	0	0	0
17	3	3	2	0	0	2	2	0	0	0	0	0	0	0	0	0
18	2	1	0	2	0	2	1	0	0	1	0	0	0	0	0	0
19	1	0	0	0	2	0	0	1	0	4	0	0	0	1	0	0
20	0	0	0	0	1	1	0	0	1	1	0	1	0	0	0	0
21	0	0	2	0	0	0	1	0	0	0	0	1	0	0	0	1
22	0	0	0	0	0	1	0	0	0	0	0	0	0	0	0	0
23	0	0	0	0	0	0	0	0	1	0	0	0	0	0	0	0
B2) DENTRO DEL SEGUNDO O SUCESIVOS MATRIMONIOS																
TODOS LOS AÑOS	1	0	0	0	0	0	0	0	0	0	0	0	0	0	0	0
Menos de 1 año	0	0	0	0	0	0	0	0	0	0	0	0	0	0	0	0
De 0-7 meses	0	0	0	0	0	0	0	0	0	0	0	0	0	0	0	0
8-11	0	0	0	0	0	0	0	0	0	0	0	0	0	0	0	0
De 1 y más años	1	0	0	0	0	0	0	0	0	0	0	0	0	0	0	0
De 1 a 5	0	0	0	0	0	0	0	0	0	0	0	0	0	0	0	0
De 6 a 10	1	0	0	0	0	0	0	0	0	0	0	0	0	0	0	0

NACIDOS VIVOS DENTRO DEL MATRIMONIO DE MADRES RESIDENTES, CLASIFICADOS POR EDAD CUMPLIDA DE LA MADRE (GRUPOS QUINQUENALES), SEGUN FILIACION DEL NACIDO Y ORDEN DEL MATRIMONIO DE LA MADRE COMBINADOS, Y PROFESION DE LA MADRE {R/R}

	GRUPOS DE EDAD DE LA MADRE								
	TODAS LAS EDADES	15-19	20-24	25-29	30-34	35-39	40-44	45-49	50 y más
PROFESION DE LA MADRE									
A) TODOS LOS NACIDOS									
TOTAL	43685	689	5434	17548	14710	4459	817	27	1
Profesionales, técnicos/similar	9268	7	310	3388	4191	1235	133	3	1
Directivos y gerentes	86	1	4	23	38	16	3	1	0
Personal administrativo	8850	31	665	3760	3358	909	124	3	0
Comerciantes y vendedoras	1824	34	238	837	573	121	20	1	0
Personal de los servicios	2343	40	398	995	681	179	49	1	0
Agricultoras, ganaderas	32	0	10	15	6	1	0	0	0
Trabajadoras de producción	1602	20	173	631	585	166	27	0	0
Profesionales Fuerzas Armadas	27	0	10	10	4	2	1	0	0
Estudiantes	564	51	215	233	60	5	0	0	0
Labores de su hogar	18830	502	3363	7546	5139	1804	458	18	0
Jubiladas, retiradas, pensionistas	11	0	0	1	7	2	1	0	0
Personal no clasific. actividad	248	3	48	109	68	19	1	0	0
B1) DENTRO DEL PRIMER MATRIMONIO DE LA MADRE									
TOTAL	43046	680	5379	17377	14464	4333	785	27	1
Profesionales, técnicos/similar	9128	7	307	3361	4134	1190	125	3	1
Directivos y gerentes	83	1	4	23	37	14	3	1	0
Personal administrativo	8722	31	662	3735	3301	874	116	3	0
Comerciantes y vendedoras	1796	33	237	832	562	112	19	1	0
Personal de los servicios	2311	40	396	987	665	174	48	1	0
Agricultoras, ganaderas	31	0	10	14	6	1	0	0	0
Trabajadoras de producción	1577	20	172	620	577	162	26	0	0
Profesionales Fuerzas Armadas	21	0	9	7	3	1	1	0	0
Estudiantes	558	50	214	232	57	5	0	0	0
Labores de su hogar	18572	495	3322	7459	5052	1781	445	18	0
Jubiladas, retiradas, pensionistas	9	0	0	1	5	2	1	0	0
Personal no clasific. actividad	238	3	46	106	65	17	1	0	0
B2) DENTRO DEL SEGUNDO O SUCESIVOS MATRIMONIOS DE LA MADRE									
TOTAL	639	9	55	171	246	126	32	0	0
Profesionales, técnicos/similar	140	0	3	27	57	45	8	0	0
Directivos y gerentes	3	0	0	0	1	2	0	0	0
Personal administrativo	128	0	3	25	57	35	8	0	0
Comerciantes y vendedoras	28	1	1	5	11	9	1	0	0
Personal de los servicios	32	0	2	8	16	5	1	0	0
Agricultoras, ganaderas	1	0	0	1	0	0	0	0	0
Trabajadoras de producción	25	0	1	11	8	4	1	0	0
Profesionales Fuerzas Armadas	6	0	1	3	1	1	0	0	0
Estudiantes	6	1	1	1	3	0	0	0	0
Labores de su hogar	258	7	41	87	87	23	13	0	0
Jubiladas, retiradas, pensionistas	2	0	0	0	2	0	0	0	0
Personal no clasific. actividad	10	0	2	3	3	2	0	0	0

NACIDOS VIVOS DENTRO DEL MATRIMONIO DE MADRES RESIDENTES, CLASIFICADOS POR EDAD CUMPLIDA DE LA MADRE (GRUPOS QUINQUENALES), SEGUN FILIACION DEL NACIDO Y ORDEN DEL MATRIMONIO DE LA MADRE COMBINADOS, Y PROFESION DE LA MADRE {R/R} (CONT.)

	GRUPOS DE EDAD DE LA MADRE								
	TODOS LAS EDADES	15-19	20-24	25-29	30-34	35-39	40-44	45-49	50 y más
PROFESION DE LA MADRE									
A) TODOS LOS NACIDOS									
TOTAL	23092	321	2254	8883	8532	2629	454	18	1
Profesionales, técnicos/similar	6179	4	149	2110	2922	895	95	3	1
Directivos y gerentes	50	0	4	13	19	12	2	0	0
Personal administrativo	5564	12	317	2218	2253	658	103	3	0
Comerciantes y vendedoras	957	17	105	448	308	67	11	1	0
Personal de los servicios	1187	20	158	481	402	98	27	1	0
Agricultoras, ganaderas	13	0	3	6	4	0	0	0	0
Trabajadoras de producción	697	9	49	259	281	88	11	0	0
Profesionales Fuerzas Armadas	11	0	3	5	2	1	0	0	0
Estudiantes	346	26	129	151	38	2	0	0	0
Labores de su hogar	7977	231	1320	3143	2268	800	205	10	0
Jubiladas, retiradas, pensionistas	4	0	0	0	4	0	0	0	0
Personal no clasific. actividad	107	2	17	49	31	8	0	0	0
B1) DENTRO DEL PRIMER MATRIMONIO DE LA MADRE									
TOTAL	22723	316	2225	8801	8384	2543	435	18	1
Profesionales, técnicos/similar	6071	4	146	2089	2880	860	88	3	1
Directivos y gerentes	48	0	4	13	19	10	2	0	0
Personal administrativo	5478	12	315	2205	2214	633	96	3	0
Comerciantes y vendedoras	945	16	104	448	303	63	10	1	0
Personal de los servicios	1169	20	156	478	392	96	26	1	0
Agricultoras, ganaderas	13	0	3	6	4	0	0	0	0
Trabajadoras de producción	681	9	48	252	276	85	11	0	0
Profesionales Fuerzas Armadas	8	0	2	3	2	1	0	0	0
Estudiantes	343	26	129	150	36	2	0	0	0
Labores de su hogar	7862	227	1302	3109	2225	787	202	10	0
Jubiladas, retiradas, pensionistas	4	0	0	0	4	0	0	0	0
Personal no clasific. actividad	101	2	16	48	29	6	0	0	0
B2) DENTRO DEL SEGUNDO O SUCESIVOS MATRIMONIOS DE LA MADRE									
TOTAL	369	5	29	82	148	86	19	0	0
Profesionales, técnicos/similar	108	0	3	21	42	35	7	0	0
Directivos y gerentes	2	0	0	0	0	2	0	0	0
Personal administrativo	86	0	2	13	39	25	7	0	0
Comerciantes y vendedoras	12	1	1	0	5	4	1	0	0
Personal de los servicios	18	0	2	3	10	2	1	0	0
Trabajadoras de producción	16	0	1	7	5	3	0	0	0
Profesionales Fuerzas Armadas	3	0	1	2	0	0	0	0	0
Estudiantes	3	0	0	1	2	0	0	0	0
Labores de su hogar	115	4	18	34	43	13	3	0	0
Personal no clasific. actividad	6	0	1	1	2	2	0	0	0

NACIDOS VIVOS DENTRO DEL MATRIMONIO DE MADRES RESIDENTES, CLASIFICADOS POR EDAD CUMPLIDA DE LA MADRE (GRUPOS QUINQUENALES), SEGUN FILIACION DEL NACIDO Y ORDEN DEL MATRIMONIO DE LA MADRE COMBINADOS, Y PROFESION DE LA MADRE {R/R} (CONT.)

	GRUPOS DE EDAD DE LA MADRE							
	TODOS LAS EDADES	15-19	20-24	25-29	30-34	35-39	40-44	45-49
PROFESION DE LA MADRE								
A) TODOS LOS NACIDOS								
TOTAL	16344	272	2430	6863	4997	1488	289	5
Profesionales, técnicos/similar	2491	2	124	1021	1035	279	30	0
Directivos y gerentes	23	0	0	6	12	3	1	1
Personal administrativo	2732	14	275	1290	926	210	17	0
Comerciantes y vendedoras	718	13	107	319	233	38	8	0
Personal de los servicios	971	16	200	431	240	69	15	0
Agricultoras, ganaderas	13	0	6	5	1	1	0	0
Trabajadoras de producción	728	8	97	288	257	63	15	0
Profesionales Fuerzas Armadas	12	0	7	4	1	0	0	0
Estudiantes	166	18	65	63	18	2	0	0
Labores de su hogar	8358	200	1520	3385	2236	812	201	4
Jubiladas, retiradas, pensionistas	6	0	0	1	3	1	1	0
Personal no clasific. actividad	126	1	29	50	35	10	1	0
B1) DENTRO DEL PRIMER MATRIMONIO DE LA MADRE								
TOTAL	16131	270	2406	6797	4918	1459	276	5
Profesionales, técnicos/similar	2463	2	124	1017	1021	270	29	0
Directivos y gerentes	22	0	0	6	11	3	1	1
Personal administrativo	2700	14	274	1281	912	203	16	0
Comerciantes y vendedoras	705	13	107	315	227	35	8	0
Personal de los servicios	958	16	200	426	235	66	15	0
Agricultoras, ganaderas	12	0	6	4	1	1	0	0
Trabajadoras de producción	721	8	97	285	255	62	14	0
Profesionales Fuerzas Armadas	11	0	7	3	1	0	0	0
Estudiantes	164	18	64	63	17	2	0	0
Labores de su hogar	8249	198	1499	3348	2203	806	191	4
Jubiladas, retiradas, pensionistas	4	0	0	1	1	1	1	0
Personal no clasific. actividad	122	1	28	48	34	10	1	0
B2) DENTRO DEL SEGUNDO O SUCESIVOS MATRIMONIOS DE LA MADRE								
TOTAL	213	2	24	66	79	29	13	0
Profesionales, técnicos/similar	28	0	0	4	14	9	1	0
Directivos y gerentes	1	0	0	0	1	0	0	0
Personal administrativo	32	0	1	9	14	7	1	0
Comerciantes y vendedoras	13	0	0	4	6	3	0	0
Personal de los servicios	13	0	0	5	5	3	0	0
Agricultoras, ganaderas	1	0	0	1	0	0	0	0
Trabajadoras de producción	7	0	0	3	2	1	1	0
Profesionales Fuerzas Armadas	1	0	0	1	0	0	0	0
Estudiantes	2	0	1	0	1	0	0	0
Labores de su hogar	109	2	21	37	33	6	10	0
Jubiladas, retiradas, pensionistas	2	0	0	0	2	0	0	0
Personal no clasific. actividad	4	0	1	2	1	0	0	0

NACIDOS VIVOS DENTRO DEL MATRIMONIO DE MADRES RESIDENTES, CLASIFICADOS POR EDAD CUMPLIDA DE LA MADRE (GRUPOS QUINQUENALES), SEGUN FILIACION DEL NACIDO Y ORDEN DEL MATRIMONIO DE LA MADRE COMBINADOS, Y PROFESION DE LA MADRE {R/R} (CONCL.)

	GRUPOS DE EDAD DE LA MADRE							
	TODAS LAS EDADES	15-19	20-24	25-29	30-34	35-39	40-44	45-49
PROFESION DE LA MADRE								
A) TODOS LOS NACIDOS								
TOTAL	4249	96	750	1802	1181	342	74	4
Profesionales, técnicos/similar	598	1	37	257	234	61	8	0
Directivos y gerentes	13	1	0	4	7	1	0	0
Personal administrativo	554	5	73	252	179	41	4	0
Comerciantes y vendedoras	149	4	26	70	32	16	1	0
Personal de los servicios	185	4	40	83	39	12	7	0
Agricultoras, ganaderas	6	0	1	4	1	0	0	0
Trabajadoras de producción	177	3	27	84	47	15	1	0
Profesionales Fuerzas Armadas	4	0	0	1	1	1	1	0
Estudiantes	52	7	21	19	4	1	0	0
Labores de su hogar	2495	71	523	1018	635	192	52	4
Jubiladas, retiradas, pensionistas	1	0	0	0	0	1	0	0
Personal no clasific. actividad	15	0	2	10	2	1	0	0
B1) DENTRO DEL PRIMER MATRIMONIO DE LA MADRE								
TOTAL	4192	94	748	1779	1162	331	74	4
Profesionales, técnicos/similar	594	1	37	255	233	60	8	0
Directivos y gerentes	13	1	0	4	7	1	0	0
Personal administrativo	544	5	73	249	175	38	4	0
Comerciantes y vendedoras	146	4	26	69	32	14	1	0
Personal de los servicios	184	4	40	83	38	12	7	0
Agricultoras, ganaderas	6	0	1	4	1	0	0	0
Trabajadoras de producción	175	3	27	83	46	15	1	0
Profesionales Fuerzas Armadas	2	0	0	1	0	0	1	0
Estudiantes	51	6	21	19	4	1	0	0
Labores de su hogar	2461	70	521	1002	624	188	52	4
Jubiladas, retiradas, pensionistas	1	0	0	0	0	1	0	0
Personal no clasific. actividad	15	0	2	10	2	1	0	0
B2) DENTRO DEL SEGUNDO O SUCESIVOS MATRIMONIOS DE LA MADRE								
TOTAL	57	2	2	23	19	11	0	0
Profesionales, técnicos/similar	4	0	0	2	1	1	0	0
Personal administrativo	10	0	0	3	4	3	0	0
Comerciantes y vendedoras	3	0	0	1	0	2	0	0
Personal de los servicios	1	0	0	0	1	0	0	0
Trabajadoras de producción	2	0	0	1	1	0	0	0
Profesionales Fuerzas Armadas	2	0	0	0	1	1	0	0
Estudiantes	1	1	0	0	0	0	0	0
Labores de su hogar	34	1	2	16	11	4	0	0

NACIDOS VIVOS DENTRO DEL MATRIMONIO DE MADRES RESIDENTES, CLASIFICADOS POR EDAD CUMPLIDA DEL PADRE (GRUPOS QUINQUENALES), SEGUN FILIACION DEL NACIDO Y ORDEN DEL MATRIMONIO DE LA MADRE COMBINADOS, Y PROFESION DEL PADRE {R/R}

	GRUPOS DE EDAD DEL PADRE											
	TODAS LAS EDADES	Menos de 20	20-24	25-29	30-34	35-39	40-44	45-49	50-54	55-59	60-64	65 y más
PROFESION DEL PADRE												
A) TODOS LOS NACIDOS												
TOTAL	43685	148	2626	13170	17340	7279	2343	585	138	41	10	5
Profesionales, técnicos/similar	10882	1	128	2099	5120	2453	803	206	52	14	4	2
Directivos y gerentes	627	0	16	137	253	127	62	26	3	3	0	0
Personal administrativo	7195	3	209	1979	3159	1373	372	79	17	3	1	0
Comerciantes y vendedores	5352	38	373	1835	2062	724	234	63	14	9	0	0
Personal de los servicios	4073	18	382	1585	1406	480	140	50	9	3	0	0
Agricultores, ganaderos	319	4	27	95	118	42	22	8	3	0	0	0
Trabajadores de producción	14175	76	1349	5072	4886	1932	668	143	36	8	3	2
Profesionales Fuerzas Armadas	819	0	91	284	292	115	30	3	3	1	0	0
Estudiantes	111	6	39	48	16	2	0	0	0	0	0	0
Labores de su hogar	15	0	2	6	2	4	1	0	0	0	0	0
Jubilados, retirados, pensionistas	53	1	0	3	13	15	11	7	1	0	1	1
Personal no clasific. actividad	64	1	10	27	13	12	0	0	0	0	1	0
B1) DENTRO DEL PRIMER MATRIMONIO DE LA MADRE												
TOTAL	43046	143	2586	12996	17109	7178	2295	557	130	40	8	4
Profesionales, técnicos/similar	10694	1	127	2081	5049	2400	777	194	48	13	2	2
Directivos y gerentes	615	0	16	133	250	126	61	23	3	3	0	0
Personal administrativo	7106	3	206	1958	3114	1359	370	75	17	3	1	0
Comerciantes y vendedores	5278	37	371	1810	2034	713	230	61	13	9	0	0
Personal de los servicios	4022	17	378	1563	1392	476	136	49	8	3	0	0
Agricultores, ganaderos	315	4	26	94	117	41	22	8	3	0	0	0
Trabajadores de producción	13989	73	1325	5002	4829	1918	658	138	34	8	3	1
Profesionales Fuerzas Armadas	791	0	87	274	282	112	29	3	3	1	0	0
Estudiantes	108	6	38	47	15	2	0	0	0	0	0	0
Labores de su hogar	15	0	2	6	2	4	1	0	0	0	0	0
Jubilados, retirados, pensionistas	52	1	0	3	13	15	11	6	1	0	1	1
Personal no clasific. actividad	61	1	10	25	12	12	0	0	0	0	1	0
B2) DENTRO DEL SEGUNDO O SUCESIVOS MATRIMONIOS DE LA MADRE												
TOTAL	639	5	40	174	231	101	48	28	8	1	2	1
Profesionales, técnicos/similar	188	0	1	18	71	53	26	12	4	1	2	0
Directivos y gerentes	12	0	0	4	3	1	1	3	0	0	0	0
Personal administrativo	89	0	3	21	45	14	2	4	0	0	0	0
Comerciantes y vendedores	74	1	2	25	28	11	4	2	1	0	0	0
Personal de los servicios	51	1	4	22	14	4	4	1	1	0	0	0
Agricultores, ganaderos	4	0	1	1	1	1	0	0	0	0	0	0
Trabajadores de producción	186	3	24	70	57	14	10	5	2	0	0	1
Profesionales Fuerzas Armadas	28	0	4	10	10	3	1	0	0	0	0	0
Estudiantes	3	0	1	1	1	0	0	0	0	0	0	0
Jubilados, retirados, pensionistas	1	0	0	0	0	0	0	1	0	0	0	0
Personal no clasific. actividad	3	0	0	2	1	0	0	0	0	0	0	0

NACIDOS VIVOS DENTRO DEL MATRIMONIO DE MADRES RESIDENTES, CLASIFICADOS POR EDAD CUMPLIDA DEL PADRE (GRUPOS QUINQUENALES), SEGUN FILIACION DEL NACIDO Y ORDEN DEL MATRIMONIO DE LA MADRE COMBINADOS, Y PROFESION DEL PADRE {R/R} (CONT.)

	GRUPOS DE EDAD DEL PADRE											
	TODAS LAS EDADES	Menos de 20	20-24	25-29	30-34	35-39	40-44	45-49	50-54	55-59	60-64	65 y más
PROFESION DEL PADRE												
A) TODOS LOS NACIDOS												
TOTAL	23092	72	1133	6252	9574	4208	1350	369	96	28	7	3
Profesionales, técnicos/similar	7458	1	76	1344	3503	1738	584	155	44	10	2	1
Directivos y gerentes	355	0	5	71	155	72	33	17	2	0	0	0
Personal administrativo	4110	1	99	1046	1840	834	221	53	13	2	1	0
Comerciantes y vendedores	2844	28	206	859	1114	434	142	43	10	8	0	0
Personal de los servicios	2140	9	203	802	727	283	79	28	6	3	0	0
Agricultores, ganaderos	86	3	11	20	33	10	5	2	2	0	0	0
Trabajadores de producción	5585	26	477	1931	2032	763	265	65	18	4	2	2
Profesionales Fuerzas Armadas	378	0	24	125	149	61	15	2	1	1	0	0
Estudiantes	72	3	26	32	9	2	0	0	0	0	0	0
Labores de su hogar	6	0	1	3	1	0	1	0	0	0	0	0
Jubilados, retirados, pensionistas	24	1	0	2	6	5	5	4	0	0	1	0
Personal no clasific. actividad	34	0	5	17	5	6	0	0	0	0	1	0
B1) DENTRO DEL PRIMER MATRIMONIO DE LA MADRE												
TOTAL	22723	69	1114	6165	9436	4141	1321	350	90	28	7	2
Profesionales, técnicos/similar	7315	1	75	1333	3449	1696	564	144	40	10	2	1
Directivos y gerentes	347	0	5	69	152	72	32	15	2	0	0	0
Personal administrativo	4053	1	99	1032	1809	826	219	51	13	2	1	0
Comerciantes y vendedores	2801	27	204	843	1100	428	140	42	9	8	0	0
Personal de los servicios	2113	8	202	791	718	281	77	28	5	3	0	0
Agricultores, ganaderos	86	3	11	20	33	10	5	2	2	0	0	0
Trabajadores de producción	5507	25	464	1904	2007	756	263	63	18	4	2	1
Profesionales Fuerzas Armadas	367	0	22	120	147	59	15	2	1	1	0	0
Estudiantes	72	3	26	32	9	2	0	0	0	0	0	0
Labores de su hogar	6	0	1	3	1	0	1	0	0	0	0	0
Jubilados, retirados, pensionistas	23	1	0	2	6	5	5	3	0	0	1	0
Personal no clasific. actividad	33	0	5	16	5	6	0	0	0	0	1	0
B2) DENTRO DEL SEGUNDO O SUCESIVOS MATRIMONIOS DE LA MADRE												
TOTAL	369	3	19	87	138	67	29	19	6	0	0	1
Profesionales, técnicos/similar	143	0	1	11	54	42	20	11	4	0	0	0
Directivos y gerentes	8	0	0	2	3	0	1	2	0	0	0	0
Personal administrativo	57	0	0	14	31	8	2	2	0	0	0	0
Comerciantes y vendedores	43	1	2	16	14	6	2	1	1	0	0	0
Personal de los servicios	27	1	1	11	9	2	2	0	1	0	0	0
Trabajadores de producción	78	1	13	27	25	7	2	2	0	0	0	1
Profesionales Fuerzas Armadas	11	0	2	5	2	2	0	0	0	0	0	0
Jubilados, retirados, pensionistas	1	0	0	0	0	0	0	1	0	0	0	0
Personal no clasific. actividad	1	0	0	1	0	0	0	0	0	0	0	0

NACIDOS VIVOS DENTRO DEL MATRIMONIO DE MADRES RESIDENTES, CLASIFICADOS POR EDAD CUMPLIDA DEL PADRE (GRUPOS QUINQUENALES), SEGUN FILIACION DEL NACIDO Y ORDEN DEL MATRIMONIO DE LA MADRE COMBINADOS, Y PROFESION DEL PADRE {R/R} (CONT.)

	GRUPOS DE EDAD DEL PADRE											
	TODAS LAS EDADES	Menos de 20	20-24	25-29	30-34	35-39	40-44	45-49	50-54	55-59	60-64	65 y más
PROFESION DEL PADRE												
A) TODOS LOS NACIDOS												
TOTAL	16344	56	1157	5514	6139	2483	786	165	32	9	1	2
Profesionales, técnicos/similar	2799	0	43	602	1312	606	182	44	6	2	1	1
Directivos y gerentes	176	0	2	50	57	39	19	6	1	2	0	0
Personal administrativo	2537	1	86	771	1082	446	131	15	4	1	0	0
Comerciantes y vendedores	2074	6	142	815	778	237	76	16	3	1	0	0
Personal de los servicios	1552	6	141	651	533	155	47	17	2	0	0	0
Agricultores, ganaderos	95	1	8	33	38	7	3	4	1	0	0	0
Trabajadores de producción	6693	39	675	2455	2203	936	309	61	12	3	0	0
Profesionales Fuerzas Armadas	334	0	48	112	116	43	13	0	2	0	0	0
Estudiantes	29	2	10	12	5	0	0	0	0	0	0	0
Labores de su hogar	7	0	1	3	1	2	0	0	0	0	0	0
Jubilados, retirados, pensionistas	25	0	0	0	7	8	6	2	1	0	0	1
Personal no clasific. actividad	23	1	1	10	7	4	0	0	0	0	0	0
B1) DENTRO DEL PRIMER MATRIMONIO DE LA MADRE												
TOTAL	16131	55	1140	5444	6064	2457	769	161	30	9	0	2
Profesionales, técnicos/similar	2762	0	43	597	1297	596	176	44	6	2	0	1
Directivos y gerentes	173	0	2	48	57	39	19	5	1	2	0	0
Personal administrativo	2513	1	83	766	1071	442	131	14	4	1	0	0
Comerciantes y vendedores	2050	6	142	807	768	233	74	16	3	1	0	0
Personal de los servicios	1529	6	138	641	528	153	45	16	2	0	0	0
Agricultores, ganaderos	93	1	8	32	37	7	3	4	1	0	0	0
Trabajadores de producción	6605	38	665	2419	2177	930	303	60	10	3	0	0
Profesionales Fuerzas Armadas	325	0	47	111	110	43	12	0	2	0	0	0
Estudiantes	28	2	10	11	5	0	0	0	0	0	0	0
Labores de su hogar	7	0	1	3	1	2	0	0	0	0	0	0
Jubilados, retirados, pensionistas	25	0	0	0	7	8	6	2	1	0	0	1
Personal no clasific. actividad	21	1	1	9	6	4	0	0	0	0	0	0
B2) DENTRO DEL SEGUNDO O SUCESIVOS MATRIMONIOS DE LA MADRE												
TOTAL	213	1	17	70	75	26	17	4	2	0	1	0
Profesionales, técnicos/similar	37	0	0	5	15	10	6	0	0	0	1	0
Directivos y gerentes	3	0	0	2	0	0	0	1	0	0	0	0
Personal administrativo	24	0	3	5	11	4	0	1	0	0	0	0
Comerciantes y vendedores	24	0	0	8	10	4	2	0	0	0	0	0
Personal de los servicios	23	0	3	10	5	2	2	1	0	0	0	0
Agricultores, ganaderos	2	0	0	1	1	0	0	0	0	0	0	0
Trabajadores de producción	88	1	10	36	26	6	6	1	2	0	0	0
Profesionales Fuerzas Armadas	9	0	1	1	6	0	1	0	0	0	0	0
Estudiantes	1	0	0	1	0	0	0	0	0	0	0	0
Personal no clasific. actividad	2	0	0	1	1	0	0	0	0	0	0	0

NACIDOS VIVOS DENTRO DEL MATRIMONIO DE MADRES RESIDENTES, CLASIFICADOS POR EDAD CUMPLIDA DEL PADRE (GRUPOS QUINQUENALES), SEGUN FILIACION DEL NACIDO Y ORDEN DEL MATRIMONIO DE LA MADRE COMBINADOS, Y PROFESION DEL PADRE {R/R} (CONCL.)

	GRUPOS DE EDAD DEL PADRE										
	TODAS LAS EDADES	Menos de 20	20-24	25-29	30-34	35-39	40-44	45-49	50-54	55-59	60-64
PROFESION DEL PADRE											
A) TODOS LOS NACIDOS											
TOTAL	4249	20	336	1404	1627	588	207	51	10	4	2
Profesionales, técnicos/similar	625	0	9	153	305	109	37	7	2	2	1
Directivos y gerentes	96	0	9	16	41	16	10	3	0	1	0
Personal administrativo	548	1	24	162	237	93	20	11	0	0	0
Comerciantes y vendedores	434	4	25	161	170	53	16	4	1	0	0
Personal de los servicios	381	3	38	132	146	42	14	5	1	0	0
Agricultores, ganaderos	138	0	8	42	47	25	14	2	0	0	0
Trabajadores de producción	1897	11	197	686	651	233	94	17	6	1	1
Profesionales Fuerzas Armadas	107	0	19	47	27	11	2	1	0	0	0
Estudiantes	10	1	3	4	2	0	0	0	0	0	0
Labores de su hogar	2	0	0	0	0	2	0	0	0	0	0
Jubilados, retirados, pensionistas	4	0	0	1	0	2	0	1	0	0	0
Personal no clasific. actividad	7	0	4	0	1	2	0	0	0	0	0
B1) DENTRO DEL PRIMER MATRIMONIO DE LA MADRE											
TOTAL	4192	19	332	1387	1609	580	205	46	10	3	1
Profesionales, técnicos/similar	617	0	9	151	303	108	37	6	2	1	0
Directivos y gerentes	95	0	9	16	41	15	10	3	0	1	0
Personal administrativo	540	1	24	160	234	91	20	10	0	0	0
Comerciantes y vendedores	427	4	25	160	166	52	16	3	1	0	0
Personal de los servicios	380	3	38	131	146	42	14	5	1	0	0
Agricultores, ganaderos	136	0	7	42	47	24	14	2	0	0	0
Trabajadores de producción	1877	10	196	679	645	232	92	15	6	1	1
Profesionales Fuerzas Armadas	99	0	18	43	25	10	2	1	0	0	0
Estudiantes	8	1	2	4	1	0	0	0	0	0	0
Labores de su hogar	2	0	0	0	0	2	0	0	0	0	0
Jubilados, retirados, pensionistas	4	0	0	1	0	2	0	1	0	0	0
Personal no clasific. actividad	7	0	4	0	1	2	0	0	0	0	0
B2) DENTRO DEL SEGUNDO O SUCESIVOS MATRIMONIOS DE LA MADRE											
TOTAL	57	1	4	17	18	8	2	5	0	1	1
Profesionales, técnicos/similar	8	0	0	2	2	1	0	1	0	1	1
Directivos y gerentes	1	0	0	0	0	1	0	0	0	0	0
Personal administrativo	8	0	0	2	3	2	0	1	0	0	0
Comerciantes y vendedores	7	0	0	1	4	1	0	1	0	0	0
Personal de los servicios	1	0	0	1	0	0	0	0	0	0	0
Agricultores, ganaderos	2	0	1	0	0	1	0	0	0	0	0
Trabajadores de producción	20	1	1	7	6	1	2	2	0	0	0
Profesionales Fuerzas Armadas	8	0	1	4	2	1	0	0	0	0	0
Estudiantes	2	0	1	0	1	0	0	0	0	0	0

NACIDOS VIVOS DENTRO DEL MATRIMONIO DE MADRES RESIDENTES, CLASIFICADOS POR GRUPOS PROFESIONALES DE LA MADRE Y EL ORDEN DEL NACIMIENTO, SEGUN FILIACION DEL NACIDO Y ORDEN DEL MATRIMONIO DE LA MADRE COMBINADOS, Y PROFESION DEL PADRE {R/R}

PROFESION DE LA MADRE Y ORDEN DEL NACIMIENTO														
Todas las profesiones					Profesionales/Fuerzas Armadas					Personal administrativo				
TODOS LOS ORDENES	1	2	3	4 y más	TODOS LOS ORDENES	1	2	3	4 y más	TODOS LOS ORDENES	1	2	3	4 y más

PROFESION DEL PADRE

A) TODOS LOS NACIDOS

TOTAL	43685	20788	17293	4074	1530	9381	4970	3447	737	227	8850	5045	3182	507	116
Profesionales, técnicos/similar	10882	5259	4182	1043	398	5675	2912	2090	507	166	2331	1229	898	167	37
Directivos y gerentes	627	267	245	80	35	167	88	59	17	3	148	68	64	10	6
Personal administrativo	7195	3500	2941	595	159	1200	641	463	81	15	2593	1445	979	145	24
Comerciantes y vendedores	5352	2617	2096	462	177	637	371	218	37	11	1014	596	351	49	18
Personal de los servicios	4073	2010	1592	352	119	344	196	114	27	7	547	354	161	24	8
Agricultores, ganaderos	319	142	126	31	20	32	17	13	2	0	31	18	11	2	0
Trabajadores de producción	14175	6492	5691	1419	573	1127	653	413	46	15	2040	1248	669	103	20
Profesionales Fuerzas Armadas	819	365	339	80	35	166	71	67	19	9	113	63	40	7	3
Estudiantes	111	82	27	1	1	20	13	7	0	0	21	17	4	0	0
Labores de su hogar	15	6	7	1	1	3	0	2	1	0	1	1	0	0	0
Jubilados, retirados, pensionistas	53	17	19	7	10	2	2	0	0	0	4	2	2	0	0
Personal no clasific. actividad	64	31	28	3	2	8	6	1	0	1	7	4	3	0	0

B1) DENTRO DEL PRIMER MATRIMONIO DE LA MADRE

TOTAL	43046	20583	16989	3981	1493	9232	4910	3381	721	220	8722	4999	3117	492	114
Profesionales, técnicos/similar	10694	5195	4093	1017	389	5581	2873	2048	498	162	2280	1215	869	160	36
Directivos y gerentes	615	264	242	75	34	160	86	56	15	3	148	68	64	10	6
Personal administrativo	7106	3467	2898	587	154	1185	636	456	80	13	2553	1426	961	143	23
Comerciantes y vendedores	5278	2602	2058	447	171	626	367	213	36	10	1003	595	343	47	18
Personal de los servicios	4022	1994	1567	346	115	341	194	113	27	7	545	353	161	23	8
Agricultores, ganaderos	315	140	125	30	20	32	17	13	2	0	30	17	11	2	0
Trabajadores de producción	13989	6435	5599	1393	562	1114	649	406	44	15	2020	1241	659	100	20
Profesionales Fuerzas Armadas	791	354	328	74	35	160	67	66	18	9	111	61	40	7	3
Estudiantes	108	80	27	1	0	20	13	7	0	0	20	16	4	0	0
Labores de su hogar	15	6	7	1	1	3	0	2	1	0	1	1	0	0	0
Jubilados, retirados, pensionistas	52	16	19	7	10	2	2	0	0	0	4	2	2	0	0
Personal no clasific. actividad	61	30	26	3	2	8	6	1	0	1	7	4	3	0	0

B2) DENTRO DEL SEGUNDO O SUCESIVOS MATRIMONIOS DE LA MADRE

TOTAL	639	205	304	93	37	149	60	66	16	7	128	46	65	15	2
Profesionales, técnicos/similar	188	64	89	26	9	94	39	42	9	4	51	14	29	7	1
Directivos y gerentes	12	3	3	5	1	7	2	3	2	0	0	0	0	0	0
Personal administrativo	89	33	43	8	5	15	5	7	1	2	40	19	18	2	1
Comerciantes y vendedores	74	15	38	15	6	11	4	5	1	1	11	1	8	2	0
Personal de los servicios	51	16	25	6	4	3	2	1	0	0	2	1	0	1	0
Agricultores, ganaderos	4	2	1	1	0	0	0	0	0	0	1	1	0	0	0
Trabajadores de producción	186	57	92	26	11	13	4	7	2	0	20	7	10	3	0
Profesionales Fuerzas Armadas	28	11	11	6	0	6	4	1	1	0	2	2	0	0	0
Estudiantes	3	2	0	0	1	0	0	0	0	0	1	1	0	0	0
Jubilados, retirados, pensionistas	1	1	0	0	0	0	0	0	0	0	0	0	0	0	0
Personal no clasific. actividad	3	1	2	0	0	0	0	0	0	0	0	0	0	0	0

NACIDOS VIVOS DENTRO DEL MATRIMONIO DE MADRES RESIDENTES, CLASIFICADOS POR GRUPOS PROFESIONALES DE LA MADRE Y EL ORDEN DEL NACIMIENTO, SEGUN FILIACION DEL NACIDO Y ORDEN DEL MATRIMONIO DE LA MADRE COMBINADOS, Y PROFESION DEL PADRE {R/R} (CONT.)

	PROFESION DE LA MADRE Y ORDEN DEL NACIMIENTO									
	Comerciantes y vendedoras					Personal de los servicios				
	TODOS LOS OR- DENES	1	2	3	4 y más	TODOS LOS OR- DENES	1	2	3	4 y más
PROFESION DEL PADRE										
A) TODOS LOS NACIDOS										
TOTAL	1824	1146	556	95	27	2343	1355	786	150	52
Profesionales, técnicos/similar	231	144	73	10	4	259	140	96	18	5
Directivos y gerentes	29	18	7	1	3	21	12	4	2	3
Personal administrativo	282	167	99	15	1	325	191	105	22	7
Comerciantes y vendedores	527	314	164	41	8	273	165	93	10	5
Personal de los servicios	176	120	50	5	1	518	299	171	37	11
Agricultores, ganaderos	10	9	0	0	1	20	13	4	3	0
Trabajadores de producción	548	363	156	21	8	902	522	301	58	21
Profesionales Fuerzas Armadas	12	8	3	1	0	17	7	10	0	0
Estudiantes	1	0	0	0	1	4	4	0	0	0
Labores de su hogar	4	1	3	0	0	0	0	0	0	0
Jubilados, retirados, pensionistas	2	0	1	1	0	2	1	1	0	0
Personal no clasific. actividad	2	2	0	0	0	2	1	1	0	0
B1) DENTRO DEL PRIMER MATRIMONIO DE LA MADRE										
TOTAL	1796	1139	543	90	24	2311	1340	775	146	50
Profesionales, técnicos/similar	226	142	72	8	4	255	137	96	17	5
Directivos y gerentes	28	18	7	1	2	21	12	4	2	3
Personal administrativo	279	167	96	15	1	324	190	105	22	7
Comerciantes y vendedores	519	314	160	38	7	267	164	89	9	5
Personal de los servicios	173	119	48	5	1	508	292	169	37	10
Agricultores, ganaderos	10	9	0	0	1	20	13	4	3	0
Trabajadores de producción	541	359	153	21	8	892	519	297	56	20
Profesionales Fuerzas Armadas	12	8	3	1	0	17	7	10	0	0
Estudiantes	0	0	0	0	0	4	4	0	0	0
Labores de su hogar	4	1	3	0	0	0	0	0	0	0
Jubilados, retirados, pensionistas	2	0	1	1	0	2	1	1	0	0
Personal no clasific. actividad	2	2	0	0	0	1	1	0	0	0
B2) DENTRO DEL SEGUNDO O SUCESIVOS MATRIMONIOS DE LA MADRE										
TOTAL	28	7	13	5	3	32	15	11	4	2
Profesionales, técnicos/similar	5	2	1	2	0	4	3	0	1	0
Directivos y gerentes	1	0	0	0	1	0	0	0	0	0
Personal administrativo	3	0	3	0	0	1	1	0	0	0
Comerciantes y vendedores	8	0	4	3	1	6	1	4	1	0
Personal de los servicios	3	1	2	0	0	10	7	2	0	1
Agricultores, ganaderos	0	0	0	0	0	0	0	0	0	0
Trabajadores de producción	7	4	3	0	0	10	3	4	2	1
Profesionales Fuerzas Armadas	0	0	0	0	0	0	0	0	0	0
Estudiantes	1	0	0	0	1	0	0	0	0	0
Jubilados, retirados, pensionistas	0	0	0	0	0	0	0	0	0	0
Personal no clasific. actividad	0	0	0	0	0	1	0	1	0	0

NACIDOS VIVOS DENTRO DEL MATRIMONIO DE MADRES RESIDENTES, CLASIFICADOS POR GRUPOS PROFESIONALES DE LA MADRE Y EL ORDEN DEL NACIMIENTO, SEGUN FILIACION DEL NACIDO Y ORDEN DEL MATRIMONIO DE LA MADRE COMBINADOS, Y PROFESION DEL PADRE {R/R} (CONT.)

PROFESION DE LA MADRE Y ORDEN DEL NACIMIENTO										
Agricult. Ganad./Trabajadoras producción						Estudiantes/Jubiladas				
TODOS LOS ORDENES	1	2	3	4 y más	TODOS LOS ORDENES	1	2	3	4 y más	

PROFESION DEL PADRE

A) TODOS LOS NACIDOS

TOTAL	1634	892	620	100	22	575	421	131	21	2
Profesionales, técnicos/similar	191	106	68	13	4	186	124	53	8	1
Directivos y gerentes	20	10	7	3	0	6	5	0	1	0
Personal administrativo	231	137	86	7	1	75	57	17	1	0
Comerciantes y vendedores	183	107	65	7	4	57	38	16	3	0
Personal de los servicios	138	88	39	9	2	48	43	5	0	0
Agricultores, ganaderos	16	10	4	1	1	0	0	0	0	0
Trabajadores de producción	831	421	341	60	9	139	105	27	6	1
Profesionales Fuerzas Armadas	11	6	5	0	0	16	11	5	0	0
Estudiantes	0	0	0	0	0	47	38	8	1	0
Labores de su hogar	7	4	2	0	1	0	0	0	0	0
Jubilados, retirados, pensionistas	2	1	1	0	0	0	0	0	0	0
Personal no clasific. actividad	4	2	2	0	0	1	0	0	1	0

B1) DENTRO DEL PRIMER MATRIMONIO DE LA MADRE

TOTAL	1608	883	606	97	22	567	418	128	19	2
Profesionales, técnicos/similar	186	105	66	11	4	184	124	51	8	1
Directivos y gerentes	20	10	7	3	0	5	5	0	0	0
Personal administrativo	228	135	85	7	1	74	56	17	1	0
Comerciantes y vendedores	180	107	62	7	4	57	38	16	3	0
Personal de los servicios	136	88	37	9	2	48	43	5	0	0
Agricultores, ganaderos	15	10	4	0	1	0	0	0	0	0
Trabajadores de producción	819	415	335	60	9	135	103	26	5	1
Profesionales Fuerzas Armadas	11	6	5	0	0	16	11	5	0	0
Estudiantes	0	0	0	0	0	47	38	8	1	0
Labores de su hogar	7	4	2	0	1	0	0	0	0	0
Jubilados, retirados, pensionistas	2	1	1	0	0	0	0	0	0	0
Personal no clasific. actividad	4	2	2	0	0	1	0	0	1	0

B2) DENTRO DEL SEGUNDO O SUCESIVOS MATRIMONIOS DE LA MADRE

TOTAL	26	9	14	3	0	8	3	3	2	0
Profesionales, técnicos/similar	5	1	2	2	0	2	0	2	0	0
Directivos y gerentes	0	0	0	0	0	1	0	0	1	0
Personal administrativo	3	2	1	0	0	1	1	0	0	0
Comerciantes y vendedores	3	0	3	0	0	0	0	0	0	0
Personal de los servicios	2	0	2	0	0	0	0	0	0	0
Agricultores, ganaderos	1	0	0	1	0	0	0	0	0	0
Trabajadores de producción	12	6	6	0	0	4	2	1	1	0
Profesionales Fuerzas Armadas	0	0	0	0	0	0	0	0	0	0
Estudiantes	0	0	0	0	0	0	0	0	0	0
Jubilados, retirados, pensionistas	0	0	0	0	0	0	0	0	0	0
Personal no clasific. actividad	0	0	0	0	0	0	0	0	0	0

NACIDOS VIVOS DENTRO DEL MATRIMONIO DE MADRES RESIDENTES, CLASIFICADOS POR GRUPOS PROFESIONALES DE LA MADRE Y EL ORDEN DEL NACIMIENTO, SEGUN FILIACION DEL NACIDO Y ORDEN DEL MATRIMONIO DE LA MADRE COMBINADOS, Y PROFESION DEL PADRE {R/R} (CONT.)

PROFESION DE LA MADRE Y ORDEN DEL NACIMIENTO										
Labores de su hogar						Personas no clasificables				
TODOS LOS OR- DENES	1	2	3	4 y más	TODOS LOS OR- DENES	1	2	3	4 y más	

PROFESION DEL PADRE

A) TODOS LOS NACIDOS

TOTAL	18830	6825	8476	2448	1081	248	134	95	16	3
Profesionales, técnicos/similar	1976	590	890	316	180	33	14	14	4	1
Directivos y gerentes	233	65	102	46	20	3	1	2	0	0
Personal administrativo	2436	831	1171	323	111	53	31	21	1	0
Comerciantes y vendedores	2628	1005	1182	310	131	33	21	7	5	0
Personal de los servicios	2277	895	1043	249	90	25	15	9	1	0
Agricultores, ganaderos	210	75	94	23	18	0	0	0	0	0
Trabajadores de producción	8498	3132	3748	1121	497	90	48	36	4	2
Profesionales Fuerzas Armadas	481	198	207	53	23	3	1	2	0	0
Estudiantes	18	10	8	0	0	0	0	0	0	0
Labores de su hogar	0	0	0	0	0	0	0	0	0	0
Jubilados, retirados, pensionistas	41	11	14	6	10	0	0	0	0	0
Personal no clasific. actividad	32	13	17	1	1	8	3	4	1	0

B1) DENTRO DEL PRIMER MATRIMONIO DE LA MADRE

TOTAL	18572	6764	8348	2401	1059	238	130	91	15	2
Profesionales, técnicos/similar	1949	585	877	311	176	33	14	14	4	1
Directivos y gerentes	230	64	102	44	20	3	1	2	0	0
Personal administrativo	2412	827	1158	318	109	51	30	20	1	0
Comerciantes y vendedores	2594	996	1168	303	127	32	21	7	4	0
Personal de los servicios	2246	890	1025	244	87	25	15	9	1	0
Agricultores, ganaderos	208	74	93	23	18	0	0	0	0	0
Trabajadores de producción	8383	3103	3889	1103	488	85	46	34	4	1
Profesionales Fuerzas Armadas	462	193	198	48	23	2	1	1	0	0
Estudiantes	17	9	8	0	0	0	0	0	0	0
Labores de su hogar	0	0	0	0	0	0	0	0	0	0
Jubilados, retirados, pensionistas	40	10	14	6	10	0	0	0	0	0
Personal no clasific. actividad	31	13	16	1	1	7	2	4	1	0

B2) DENTRO DEL SEGUNDO O SUCESIVOS MATRIMONIOS DE LA MADRE

TOTAL	258	61	128	47	22	10	4	4	1	1
Profesionales, técnicos/similar	27	5	13	5	4	0	0	0	0	0
Directivos y gerentes	3	1	0	2	0	0	0	0	0	0
Personal administrativo	24	4	13	5	2	2	1	1	0	0
Comerciantes y vendedores	34	9	14	7	4	1	0	0	1	0
Personal de los servicios	31	5	18	5	3	0	0	0	0	0
Agricultores, ganaderos	2	1	1	0	0	0	0	0	0	0
Trabajadores de producción	115	29	59	18	9	5	2	2	0	1
Profesionales Fuerzas Armadas	19	5	9	5	0	1	0	1	0	0
Estudiantes	1	1	0	0	0	0	0	0	0	0
Jubilados, retirados, pensionistas	1	1	0	0	0	0	0	0	0	0
Personal no clasific. actividad	1	0	1	0	0	1	1	0	0	0

NACIDOS VIVOS DENTRO DEL MATRIMONIO DE MADRES RESIDENTES, CLASIFICADOS POR GRUPOS PROFESIONALES DE LA MADRE Y EL ORDEN DEL NACIMIENTO, SEGUN FILIACION DEL NACIDO Y ORDEN DEL MATRIMONIO DE LA MADRE COMBINADOS, Y PROFESION DEL PADRE {R/R} (CONT.)

PROFESION DE LA MADRE Y ORDEN DEL NACIMIENTO															
Todas las profesiones					Profesionales/Fuerzas Armadas					Personal administrativo					
TODOS LOS ORDENES	1	2	3	4 y más	TODOS LOS ORDENES	1	2	3	4 y más	TODOS LOS ORDENES	1	2	3	4 y más	

PROFESION DEL PADRE

A) TODOS LOS NACIDOS

TOTAL	23092	11422	8873	1998	799	6240	3348	2254	477	161	5564	3112	2057	326	69
Profesionales, técnicos/similar	7458	3702	2801	686	269	4094	2134	1488	351	121	1638	872	627	113	26
Directivos y gerentes	355	160	139	37	19	103	55	38	7	3	89	46	36	3	4
Personal administrativo	4110	2077	1642	306	85	747	411	275	50	11	1749	955	676	103	15
Comerciantes y vendedores	2844	1428	1081	222	113	391	243	125	15	8	618	351	224	34	9
Personal de los servicios	2140	1096	797	192	55	213	121	70	19	3	320	203	99	14	4
Agricultores, ganaderos	86	39	37	9	1	15	7	7	1	0	11	6	4	1	0
Trabajadores de producción	5585	2682	2180	494	229	566	331	207	20	8	1056	628	366	52	10
Profesionales Fuerzas Armadas	378	152	158	48	20	89	31	37	14	7	63	35	21	6	1
Estudiantes	72	55	17	0	0	15	10	5	0	0	15	12	3	0	0
Labores de su hogar	6	3	3	0	0	1	0	1	0	0	0	0	0	0	0
Jubilados, retirados, pensionistas	24	8	6	2	8	1	1	0	0	0	1	1	0	0	0
Personal no clasific. actividad	34	20	12	2	0	5	4	1	0	0	4	3	1	0	0

B1) DENTRO DEL PRIMER MATRIMONIO DE LA MADRE

TOTAL	22723	11289	8711	1945	778	6127	3297	2206	469	155	5478	3082	2013	315	68
Profesionales, técnicos/similar	7315	3648	2738	668	261	4018	2100	1454	347	117	1601	862	607	107	25
Directivos y gerentes	347	158	138	33	18	98	53	37	5	3	89	46	36	3	4
Personal administrativo	4053	2054	1616	300	83	736	407	270	49	10	1721	943	662	101	15
Comerciantes y vendedores	2801	1415	1062	214	110	382	239	121	15	7	609	350	218	32	9
Personal de los servicios	2113	1086	787	187	53	211	119	70	19	3	318	202	99	13	4
Agricultores, ganaderos	86	39	37	9	1	15	7	7	1	0	11	6	4	1	0
Trabajadores de producción	5507	2657	2141	485	224	558	328	203	19	8	1047	623	362	52	10
Profesionales Fuerzas Armadas	367	147	155	45	20	87	29	37	14	7	62	34	21	6	1
Estudiantes	72	55	17	0	0	15	10	5	0	0	15	12	3	0	0
Labores de su hogar	6	3	3	0	0	1	0	1	0	0	0	0	0	0	0
Jubilados, retirados, pensionistas	23	7	6	2	8	1	1	0	0	0	1	1	0	0	0
Personal no clasific. actividad	33	20	11	2	0	5	4	1	0	0	4	3	1	0	0

B2) DENTRO DEL SEGUNDO O SUCESIVOS MATRIMONIOS DE LA MADRE

TOTAL	369	133	162	53	21	113	51	48	8	6	86	30	44	11	1
Profesionales, técnicos/similar	143	54	63	18	8	76	34	34	4	4	37	10	20	6	1
Directivos y gerentes	8	2	1	4	1	5	2	1	2	0	0	0	0	0	0
Personal administrativo	57	23	26	6	2	11	4	5	1	1	28	12	14	2	0
Comerciantes y vendedores	43	13	19	8	3	9	4	4	0	1	9	1	6	2	0
Personal de los servicios	27	10	10	5	2	2	2	0	0	0	2	1	0	1	0
Trabajadores de producción	78	25	39	9	5	8	3	4	1	0	9	5	4	0	0
Profesionales Fuerzas Armadas	11	5	3	3	0	2	2	0	0	0	1	1	0	0	0
Jubilados, retirados, pensionistas	1	1	0	0	0	0	0	0	0	0	0	0	0	0	0
Personal no clasific. actividad	1	0	1	0	0	0	0	0	0	0	0	0	0	0	0

NACIDOS VIVOS DENTRO DEL MATRIMONIO DE MADRES RESIDENTES, CLASIFICADOS POR GRUPOS PROFESIONALES DE LA MADRE Y EL ORDEN DEL NACIMIENTO, SEGUN FILIACION DEL NACIDO Y ORDEN DEL MATRIMONIO DE LA MADRE COMBINADOS, Y PROFESION DEL PADRE {R/R} (CONT.)

PROFESION DE LA MADRE Y ORDEN DEL NACIMIENTO										
Comerciantes y vendedoras						Personal de los servicios				
TODOS LOS OR- DENES	1	2	3	4 y más	TODOS LOS OR- DENES	1	2	3	4 y más	

PROFESION DEL PADRE

A) TODOS LOS NACIDOS

TOTAL	957	615	286	43	13	1187	693	396	73	25
Profesionales, técnicos/similar	146	92	47	5	2	171	91	65	10	5
Directivos y gerentes	16	8	5	1	2	16	10	3	1	2
Personal administrativo	152	91	52	8	1	173	104	52	13	4
Comerciantes y vendedores	292	176	89	22	5	138	84	45	5	4
Personal de los servicios	93	69	22	1	1	286	177	87	18	4
Agricultores, ganaderos	3	3	0	0	0	10	5	3	2	0
Trabajadores de producción	244	170	66	6	2	383	219	134	24	6
Profesionales Fuerzas Armadas	5	3	2	0	0	9	2	7	0	0
Estudiantes	0	0	0	0	0	0	0	0	0	0
Labores de su hogar	3	1	2	0	0	0	0	0	0	0
Jubilados, retirados, pensionistas	1	0	1	0	0	0	0	0	0	0
Personal no clasific. actividad	2	2	0	0	0	1	1	0	0	0

B1) DENTRO DEL PRIMER MATRIMONIO DE LA MADRE

TOTAL	945	612	280	41	12	1169	682	391	73	23
Profesionales, técnicos/similar	144	91	47	4	2	168	88	65	10	5
Directivos y gerentes	15	8	5	1	1	16	10	3	1	2
Personal administrativo	151	91	51	8	1	172	103	52	13	4
Comerciantes y vendedores	290	176	88	21	5	135	83	43	5	4
Personal de los servicios	90	68	20	1	1	280	173	86	18	3
Agricultores, ganaderos	3	3	0	0	0	10	5	3	2	0
Trabajadores de producción	241	169	64	6	2	378	217	132	24	5
Profesionales Fuerzas Armadas	5	3	2	0	0	9	2	7	0	0
Estudiantes	0	0	0	0	0	0	0	0	0	0
Labores de su hogar	3	1	2	0	0	0	0	0	0	0
Jubilados, retirados, pensionistas	1	0	1	0	0	0	0	0	0	0
Personal no clasific. actividad	2	2	0	0	0	1	1	0	0	0

B2) DENTRO DEL SEGUNDO O SUCESIVOS MATRIMONIOS DE LA MADRE

TOTAL	12	3	6	2	1	18	11	5	0	2
Profesionales, técnicos/similar	2	1	0	1	0	3	3	0	0	0
Directivos y gerentes	1	0	0	0	1	0	0	0	0	0
Personal administrativo	1	0	1	0	0	1	1	0	0	0
Comerciantes y vendedores	2	0	1	1	0	3	1	2	0	0
Personal de los servicios	3	1	2	0	0	6	4	1	0	1
Trabajadores de producción	3	1	2	0	0	5	2	2	0	1
Profesionales Fuerzas Armadas	0	0	0	0	0	0	0	0	0	0
Jubilados, retirados, pensionistas	0	0	0	0	0	0	0	0	0	0
Personal no clasific. actividad	0	0	0	0	0	0	0	0	0	0

NACIDOS VIVOS DENTRO DEL MATRIMONIO DE MADRES RESIDENTES, CLASIFICADOS POR GRUPOS PROFESIONALES DE LA MADRE Y EL ORDEN DEL NACIMIENTO, SEGUN FILIACION DEL NACIDO Y ORDEN DEL MATRIMONIO DE LA MADRE COMBINADOS, Y PROFESION DEL PADRE {R/R} (CONT.)

PROFESION DE LA MADRE Y ORDEN DEL NACIMIENTO									
Agricult. Ganad./Trabajadoras producción					Estudiantes/Jubiladas				
TODOS LOS ORDENES	1	2	3	4 y más	TODOS LOS ORDENES	1	2	3	

PROFESION DEL PADRE

A) TODOS LOS NACIDOS

TOTAL	710	392	259	51	8	350	257	82	11
Profesionales, técnicos/similar	114	61	38	12	3	132	87	38	7
Directivos y gerentes	11	5	5	1	0	5	4	0	1
Personal administrativo	117	65	47	4	1	47	37	10	0
Comerciantes y vendedores	90	51	34	3	2	34	22	12	0
Personal de los servicios	56	34	14	7	1	21	18	3	0
Agricultores, ganaderos	5	5	0	0	0	0	0	0	0
Trabajadores de producción	308	165	118	24	1	65	51	12	2
Profesionales Fuerzas Armadas	4	2	2	0	0	12	9	3	0
Estudiantes	0	0	0	0	0	33	29	4	0
Labores de su hogar	2	2	0	0	0	0	0	0	0
Jubilados, retirados, pensionistas	1	1	0	0	0	0	0	0	0
Personal no clasific. actividad	2	1	1	0	0	1	0	0	1

B1) DENTRO DEL PRIMER MATRIMONIO DE LA MADRE

TOTAL	694	385	252	49	8	347	256	81	10
Profesionales, técnicos/similar	111	60	38	10	3	131	87	37	7
Directivos y gerentes	11	5	5	1	0	4	4	0	0
Personal administrativo	114	63	46	4	1	47	37	10	0
Comerciantes y vendedores	87	51	31	3	2	34	22	12	0
Personal de los servicios	55	34	13	7	1	21	18	3	0
Agricultores, ganaderos	5	5	0	0	0	0	0	0	0
Trabajadores de producción	302	161	116	24	1	64	50	12	2
Profesionales Fuerzas Armadas	4	2	2	0	0	12	9	3	0
Estudiantes	0	0	0	0	0	33	29	4	0
Labores de su hogar	2	2	0	0	0	0	0	0	0
Jubilados, retirados, pensionistas	1	1	0	0	0	0	0	0	0
Personal no clasific. actividad	2	1	1	0	0	1	0	0	1

B2) DENTRO DEL SEGUNDO O SUCESIVOS MATRIMONIOS DE LA MADRE

TOTAL	16	7	7	2	0	3	1	1	1
Profesionales, técnicos/similar	3	1	0	2	0	1	0	1	0
Directivos y gerentes	0	0	0	0	0	1	0	0	1
Personal administrativo	3	2	1	0	0	0	0	0	0
Comerciantes y vendedores	3	0	3	0	0	0	0	0	0
Personal de los servicios	1	0	1	0	0	0	0	0	0
Trabajadores de producción	6	4	2	0	0	1	1	0	0
Profesionales Fuerzas Armadas	0	0	0	0	0	0	0	0	0
Jubilados, retirados, pensionistas	0	0	0	0	0	0	0	0	0
Personal no clasific. actividad	0	0	0	0	0	0	0	0	0

NACIDOS VIVOS DENTRO DEL MATRIMONIO DE MADRES RESIDENTES, CLASIFICADOS POR GRUPOS PROFESIONALES DE LA MADRE Y EL ORDEN DEL NACIMIENTO, SEGUN FILIACION DEL NACIDO Y ORDEN DEL MATRIMONIO DE LA MADRE COMBINADOS, Y PROFESION DEL PADRE {R/R} (CONT.)

	PROFESION DE LA MADRE Y ORDEN DEL NACIMIENTO									
	Labores de su hogar					Personas no clasificables				
	TODOS LOS OR- DENES	1	2	3	4 y más	TODOS LOS OR- DENES	1	2	3	4 y más
PROFESION DEL PADRE										
A) TODOS LOS NACIDOS										
TOTAL	7977	2942	3502	1011	522	107	63	37	6	1
Profesionales, técnicos/similar	1144	355	490	187	112	19	10	8	1	0
Directivos y gerentes	114	32	51	23	8	1	0	1	0	0
Personal administrativo	1096	397	519	127	53	29	17	11	1	0
Comerciantes y vendedores	1265	490	549	141	85	16	11	3	2	0
Personal de los servicios	1145	469	501	133	42	6	5	1	0	0
Agricultores, ganaderos	42	13	23	5	1	0	0	0	0	0
Trabajadores de producción	2933	1100	1267	365	201	30	18	10	1	1
Profesionales Fuerzas Armadas	194	69	85	28	12	2	1	1	0	0
Estudiantes	9	4	5	0	0	0	0	0	0	0
Labores de su hogar	0	0	0	0	0	0	0	0	0	0
Jubilados, retirados, pensionistas	20	5	5	2	8	0	0	0	0	0
Personal no clasific. actividad	15	8	7	0	0	4	1	2	1	0
B1) DENTRO DEL PRIMER MATRIMONIO DE LA MADRE										
TOTAL	7862	2914	3453	983	512	101	61	35	5	0
Profesionales, técnicos/similar	1123	350	482	182	109	19	10	8	1	0
Directivos y gerentes	113	32	51	22	8	1	0	1	0	0
Personal administrativo	1085	394	515	124	52	27	16	10	1	0
Comerciantes y vendedores	1249	483	546	137	83	15	11	3	1	0
Personal de los servicios	1132	467	495	129	41	6	5	1	0	0
Agricultores, ganaderos	42	13	23	5	1	0	0	0	0	0
Trabajadores de producción	2890	1092	1243	357	198	27	17	9	1	0
Profesionales Fuerzas Armadas	186	67	82	25	12	2	1	1	0	0
Estudiantes	9	4	5	0	0	0	0	0	0	0
Labores de su hogar	0	0	0	0	0	0	0	0	0	0
Jubilados, retirados, pensionistas	19	4	5	2	8	0	0	0	0	0
Personal no clasific. actividad	14	8	6	0	0	4	1	2	1	0
B2) DENTRO DEL SEGUNDO O SUCESIVOS MATRIMONIOS DE LA MADRE										
TOTAL	115	28	49	28	10	6	2	2	1	1
Profesionales, técnicos/similar	21	5	8	5	3	0	0	0	0	0
Directivos y gerentes	1	0	0	1	0	0	0	0	0	0
Personal administrativo	11	3	4	3	1	2	1	1	0	0
Comerciantes y vendedores	16	7	3	4	2	1	0	0	1	0
Personal de los servicios	13	2	6	4	1	0	0	0	0	0
Trabajadores de producción	43	8	24	8	3	3	1	1	0	1
Profesionales Fuerzas Armadas	8	2	3	3	0	0	0	0	0	0
Jubilados, retirados, pensionistas	1	1	0	0	0	0	0	0	0	0
Personal no clasific. actividad	1	0	1	0	0	0	0	0	0	0

NACIDOS VIVOS DENTRO DEL MATRIMONIO DE MADRES RESIDENTES, CLASIFICADOS POR GRUPOS PROFESIONALES DE LA MADRE Y EL ORDEN DEL NACIMIENTO, SEGUN FILIACION DEL NACIDO Y ORDEN DEL MATRIMONIO DE LA MADRE COMBINADOS, Y PROFESION DEL PADRE {R/R} (CONT.)

PROFESION DE LA MADRE Y ORDEN DEL NACIMIENTO														
Todas las profesiones					Profesionales/Fuerzas Armadas					Personal administrativo				
TODOS LOS ORDENES	1	2	3	4 y más	TODOS LOS ORDENES	1	2	3	4 y más	TODOS LOS ORDENES	1	2	3	4 y más

PROFESION DEL PADRE

A) TODOS LOS NACIDOS

TOTAL	16344	7443	6738	1622	541	2526	1310	955	203	58	2732	1586	961	144	41
Profesionales, técnicos/similar	2799	1255	1140	291	113	1290	636	488	125	41	568	275	239	43	11
Directivos y gerentes	176	69	67	32	8	40	19	12	9	0	42	17	18	6	1
Personal administrativo	2537	1166	1077	237	57	379	195	158	23	3	717	405	271	33	8
Comerciantes y vendedores	2074	1000	837	190	47	198	106	73	16	3	337	210	109	11	7
Personal de los servicios	1552	736	644	122	50	98	57	33	4	4	184	121	51	8	4
Agricultores, ganaderos	95	48	32	10	5	8	5	3	0	0	11	7	3	1	0
Trabajadores de producción	6693	2971	2766	709	247	446	259	161	21	5	823	524	250	41	8
Profesionales Fuerzas Armadas	334	160	137	26	11	59	29	24	4	2	40	21	16	1	2
Estudiantes	29	19	9	1	0	3	1	2	0	0	4	3	1	0	0
Labores de su hogar	7	3	3	1	0	2	0	1	1	0	1	1	0	0	0
Jubilados, retirados, pensionistas	25	8	12	3	2	1	1	0	0	0	3	1	2	0	0
Personal no clasific. actividad	23	8	14	0	1	2	2	0	0	0	2	1	1	0	0

B1) DENTRO DEL PRIMER MATRIMONIO DE LA MADRE

TOTAL	16131	7387	6620	1594	530	2496	1303	938	198	57	2700	1573	946	141	40
Profesionales, técnicos/similar	2762	1246	1119	285	112	1273	631	480	121	41	558	272	233	42	11
Directivos y gerentes	173	68	65	32	8	38	19	10	9	0	42	17	18	6	1
Personal administrativo	2513	1158	1065	235	55	376	195	156	23	2	706	398	268	33	7
Comerciantes y vendedores	2050	998	821	185	46	197	106	72	16	3	336	210	108	11	7
Personal de los servicios	1529	730	630	121	48	97	57	32	4	4	184	121	51	8	4
Agricultores, ganaderos	93	48	31	9	5	8	5	3	0	0	11	7	3	1	0
Trabajadores de producción	6605	2946	2720	697	242	441	258	158	20	5	814	522	245	39	8
Profesionales Fuerzas Armadas	325	157	132	25	11	58	28	24	4	2	39	20	16	1	2
Estudiantes	28	18	9	1	0	3	1	2	0	0	4	3	1	0	0
Labores de su hogar	7	3	3	1	0	2	0	1	1	0	1	1	0	0	0
Jubilados, retirados, pensionistas	25	8	12	3	2	1	1	0	0	0	3	1	2	0	0
Personal no clasific. actividad	21	7	13	0	1	2	2	0	0	0	2	1	1	0	0

B2) DENTRO DEL SEGUNDO O SUCESIVOS MATRIMONIOS DE LA MADRE

TOTAL	213	56	118	28	11	30	7	17	5	1	32	13	15	3	1
Profesionales, técnicos/similar	37	9	21	6	1	17	5	8	4	0	10	3	6	1	0
Directivos y gerentes	3	1	2	0	0	2	0	2	0	0	0	0	0	0	0
Personal administrativo	24	8	12	2	2	3	0	2	0	1	11	7	3	0	1
Comerciantes y vendedores	24	2	16	5	1	1	0	1	0	0	1	0	1	0	0
Personal de los servicios	23	6	14	1	2	1	0	1	0	0	0	0	0	0	0
Agricultores, ganaderos	2	0	1	1	0	0	0	0	0	0	0	0	0	0	0
Trabajadores de producción	88	25	46	12	5	5	1	3	1	0	9	2	5	2	0
Profesionales Fuerzas Armadas	9	3	5	1	0	1	1	0	0	0	1	1	0	0	0
Estudiantes	1	1	0	0	0	0	0	0	0	0	0	0	0	0	0
Personal no clasific. actividad	2	1	1	0	0	0	0	0	0	0	0	0	0	0	0

NACIDOS VIVOS DENTRO DEL MATRIMONIO DE MADRES RESIDENTES, CLASIFICADOS POR GRUPOS PROFESIONALES DE LA MADRE Y EL ORDEN DEL NACIMIENTO, SEGUN FILIACION DEL NACIDO Y ORDEN DEL MATRIMONIO DE LA MADRE COMBINADOS, Y PROFESION DEL PADRE {R/R} (CONT.)

PROFESION DE LA MADRE Y ORDEN DEL NACIMIENTO										
Comerciantes y vendedoras						Personal de los servicios				
TODOS LOS OR- DENES	1	2	3	4 y más		TODOS LOS OR- DENES	1	2	3	4 y más

PROFESION DEL PADRE

A) TODOS LOS NACIDOS

TOTAL	718	442	228	42	6	971	559	331	63	18
Profesionales, técnicos/similar	62	39	19	4	0	76	43	27	6	0
Directivos y gerentes	10	8	1	0	1	2	1	0	1	0
Personal administrativo	107	58	43	6	0	132	75	47	7	3
Comerciantes y vendedores	203	120	66	15	2	123	73	44	5	1
Personal de los servicios	73	46	23	4	0	184	95	68	17	4
Agricultores, ganaderos	3	3	0	0	0	8	6	1	1	0
Trabajadores de producción	254	165	75	11	3	431	256	139	26	10
Profesionales Fuerzas Armadas	4	3	0	1	0	8	5	3	0	0
Estudiantes	0	0	0	0	0	4	4	0	0	0
Labores de su hogar	1	0	1	0	0	0	0	0	0	0
Jubilados, retirados, pensionistas	1	0	0	1	0	2	1	1	0	0
Personal no clasific. actividad	0	0	0	0	0	1	0	1	0	0

B1) DENTRO DEL PRIMER MATRIMONIO DE LA MADRE

TOTAL	705	438	222	39	6	958	555	325	60	18
Profesionales, técnicos/similar	59	38	18	3	0	76	43	27	6	0
Directivos y gerentes	10	8	1	0	1	2	1	0	1	0
Personal administrativo	105	58	41	6	0	132	75	47	7	3
Comerciantes y vendedores	199	120	64	13	2	120	73	42	4	1
Personal de los servicios	73	46	23	4	0	180	92	67	17	4
Agricultores, ganaderos	3	3	0	0	0	8	6	1	1	0
Trabajadores de producción	250	162	74	11	3	426	255	137	24	10
Profesionales Fuerzas Armadas	4	3	0	1	0	8	5	3	0	0
Estudiantes	0	0	0	0	0	4	4	0	0	0
Labores de su hogar	1	0	1	0	0	0	0	0	0	0
Jubilados, retirados, pensionistas	1	0	0	1	0	2	1	1	0	0
Personal no clasific. actividad	0	0	0	0	0	0	0	0	0	0

B2) DENTRO DEL SEGUNDO O SUCESIVOS MATRIMONIOS DE LA MADRE

TOTAL	13	4	6	3	0	13	4	6	3	0
Profesionales, técnicos/similar	3	1	1	1	0	0	0	0	0	0
Directivos y gerentes	0	0	0	0	0	0	0	0	0	0
Personal administrativo	2	0	2	0	0	0	0	0	0	0
Comerciantes y vendedores	4	0	2	2	0	3	0	2	1	0
Personal de los servicios	0	0	0	0	0	4	3	1	0	0
Agricultores, ganaderos	0	0	0	0	0	0	0	0	0	0
Trabajadores de producción	4	3	1	0	0	5	1	2	2	0
Profesionales Fuerzas Armadas	0	0	0	0	0	0	0	0	0	0
Estudiantes	0	0	0	0	0	0	0	0	0	0
Personal no clasific. actividad	0	0	0	0	0	1	0	1	0	0

NACIDOS VIVOS DENTRO DEL MATRIMONIO DE MADRES RESIDENTES, CLASIFICADOS POR GRUPOS PROFESIONALES DE LA MADRE Y EL ORDEN DEL NACIMIENTO, SEGUN FILIACION DEL NACIDO Y ORDEN DEL MATRIMONIO DE LA MADRE COMBINADOS, Y PROFESION DEL PADRE {R/R} (CONT.)

PROFESION DE LA MADRE Y ORDEN DEL NACIMIENTO										
Agricult. Ganad./Trabajadoras producción						Estudiantes/Jubiladas				
TODOS LOS OR- DENES	1	2	3	4 y más	TODOS LOS OR- DENES	1	2	3	4 y más	

PROFESION DEL PADRE

A) TODOS LOS NACIDOS

TOTAL	741	393	300	36	12	172	121	40	9	2
Profesionales, técnicos/similar	64	36	26	1	1	43	29	12	1	1
Directivos y gerentes	9	5	2	2	0	1	1	0	0	0
Personal administrativo	91	58	31	2	0	23	16	6	1	0
Comerciantes y vendedores	73	46	22	3	2	16	11	3	2	0
Personal de los servicios	68	45	21	1	1	19	17	2	0	0
Agricultores, ganaderos	7	4	1	1	1	0	0	0	0	0
Trabajadores de producción	419	194	192	26	7	58	40	13	4	1
Profesionales Fuerzas Armadas	5	3	2	0	0	2	1	1	0	0
Estudiantes	0	0	0	0	0	10	6	3	1	0
Labores de su hogar	3	2	1	0	0	0	0	0	0	0
Jubilados, retirados, pensionistas	1	0	1	0	0	0	0	0	0	0
Personal no clasific. actividad	1	0	1	0	0	0	0	0	0	0

B1) DENTRO DEL PRIMER MATRIMONIO DE LA MADRE

TOTAL	733	392	294	35	12	168	120	38	8	2
Profesionales, técnicos/similar	62	36	24	1	1	42	29	11	1	1
Directivos y gerentes	9	5	2	2	0	1	1	0	0	0
Personal administrativo	91	58	31	2	0	22	15	6	1	0
Comerciantes y vendedores	73	46	22	3	2	16	11	3	2	0
Personal de los servicios	67	45	20	1	1	19	17	2	0	0
Agricultores, ganaderos	6	4	1	0	1	0	0	0	0	0
Trabajadores de producción	415	193	189	26	7	56	40	12	3	1
Profesionales Fuerzas Armadas	5	3	2	0	0	2	1	1	0	0
Estudiantes	0	0	0	0	0	10	6	3	1	0
Labores de su hogar	3	2	1	0	0	0	0	0	0	0
Jubilados, retirados, pensionistas	1	0	1	0	0	0	0	0	0	0
Personal no clasific. actividad	1	0	1	0	0	0	0	0	0	0

B2) DENTRO DEL SEGUNDO O SUCESIVOS MATRIMONIOS DE LA MADRE

TOTAL	8	1	6	1	0	4	1	2	1	0
Profesionales, técnicos/similar	2	0	2	0	0	1	0	1	0	0
Directivos y gerentes	0	0	0	0	0	0	0	0	0	0
Personal administrativo	0	0	0	0	0	1	1	0	0	0
Comerciantes y vendedores	0	0	0	0	0	0	0	0	0	0
Personal de los servicios	1	0	1	0	0	0	0	0	0	0
Agricultores, ganaderos	1	0	0	1	0	0	0	0	0	0
Trabajadores de producción	4	1	3	0	0	2	0	1	1	0
Profesionales Fuerzas Armadas	0	0	0	0	0	0	0	0	0	0
Estudiantes	0	0	0	0	0	0	0	0	0	0
Personal no clasific. actividad	0	0	0	0	0	0	0	0	0	0

NACIDOS VIVOS DENTRO DEL MATRIMONIO DE MADRES RESIDENTES, CLASIFICADOS POR GRUPOS PROFESIONALES DE LA MADRE Y EL ORDEN DEL NACIMIENTO, SEGUN FILIACION DEL NACIDO Y ORDEN DEL MATRIMONIO DE LA MADRE COMBINADOS, Y PROFESION DEL PADRE {R/R} (CONT.)

PROFESION DE LA MADRE Y ORDEN DEL NACIMIENTO										
Labores de su hogar						Personas no clasificables				
TODOS LOS OR- DENES	1	2	3	4 y más	TODOS LOS OR- DENES	1	2	3	4 y más	

PROFESION DEL PADRE

A) TODOS LOS NACIDOS

TOTAL	8358	2970	3871	1115	402	126	62	52	10	2
Profesionales, técnicos/similar	684	194	324	108	58	12	3	5	3	1
Directivos y gerentes	71	17	34	14	6	1	1	0	0	0
Personal administrativo	1068	348	512	165	43	20	11	9	0	0
Comerciantes y vendedores	1108	425	516	135	32	16	9	4	3	0
Personal de los servicios	907	345	438	87	37	19	10	8	1	0
Agricultores, ganaderos	58	23	24	7	4	0	0	0	0	0
Trabajadores de producción	4209	1507	1913	577	212	53	26	23	3	1
Profesionales Fuerzas Armadas	215	98	90	20	7	1	0	1	0	0
Estudiantes	8	5	3	0	0	0	0	0	0	0
Labores de su hogar	0	0	0	0	0	0	0	0	0	0
Jubilados, retirados, pensionistas	17	5	8	2	2	0	0	0	0	0
Personal no clasific. actividad	13	3	9	0	1	4	2	2	0	0

B1) DENTRO DEL PRIMER MATRIMONIO DE LA MADRE

TOTAL	8249	2946	3807	1103	393	122	60	50	10	2
Profesionales, técnicos/similar	680	194	321	108	57	12	3	5	3	1
Directivos y gerentes	70	16	34	14	6	1	1	0	0	0
Personal administrativo	1061	348	507	163	43	20	11	9	0	0
Comerciantes y vendedores	1093	423	506	133	31	16	9	4	3	0
Personal de los servicios	890	342	427	86	35	19	10	8	1	0
Agricultores, ganaderos	57	23	23	7	4	0	0	0	0	0
Trabajadores de producción	4152	1491	1883	571	207	51	25	22	3	1
Profesionales Fuerzas Armadas	209	97	86	19	7	0	0	0	0	0
Estudiantes	7	4	3	0	0	0	0	0	0	0
Labores de su hogar	0	0	0	0	0	0	0	0	0	0
Jubilados, retirados, pensionistas	17	5	8	2	2	0	0	0	0	0
Personal no clasific. actividad	13	3	9	0	1	3	1	2	0	0

B2) DENTRO DEL SEGUNDO O SUCESIVOS MATRIMONIOS DE LA MADRE

TOTAL	109	24	64	12	9	4	2	2	0	0
Profesionales, técnicos/similar	4	0	3	0	1	0	0	0	0	0
Directivos y gerentes	1	1	0	0	0	0	0	0	0	0
Personal administrativo	7	0	5	2	0	0	0	0	0	0
Comerciantes y vendedores	15	2	10	2	1	0	0	0	0	0
Personal de los servicios	17	3	11	1	2	0	0	0	0	0
Agricultores, ganaderos	1	0	1	0	0	0	0	0	0	0
Trabajadores de producción	57	16	30	6	5	2	1	1	0	0
Profesionales Fuerzas Armadas	6	1	4	1	0	1	0	1	0	0
Estudiantes	1	1	0	0	0	0	0	0	0	0
Personal no clasific. actividad	0	0	0	0	0	1	1	0	0	0

NACIDOS VIVOS DENTRO DEL MATRIMONIO DE MADRES RESIDENTES, CLASIFICADOS POR GRUPOS PROFESIONALES DE LA MADRE Y EL ORDEN DEL NACIMIENTO, SEGUN FILIACION DEL NACIDO Y ORDEN DEL MATRIMONIO DE LA MADRE COMBINADOS, Y PROFESION DEL PADRE {R/R} (CONT.)

PROFESION DE LA MADRE Y ORDEN DEL NACIMIENTO														
Todas las profesiones					Profesionales/Fuerzas Armadas					Personal administrativo				
TODOS LOS ORDENES	1	2	3	4 y más	TODOS LOS ORDENES	1	2	3	4 y más	TODOS LOS ORDENES	1	2	3	4 y más

PROFESION DEL PADRE

A) TODOS LOS NACIDOS

TOTAL	4249	1923	1682	454	190	615	312	238	57	8	554	347	164	37	6
Profesionales, técnicos/similar	625	302	241	66	16	291	142	114	31	4	125	82	32	11	0
Directivos y gerentes	96	38	39	11	8	24	14	9	1	0	17	5	10	1	1
Personal administrativo	548	257	222	52	17	74	35	30	8	1	127	85	32	9	1
Comerciantes y vendedores	434	189	178	50	17	48	22	20	6	0	59	35	18	4	2
Personal de los servicios	381	178	151	38	14	33	18	11	4	0	43	30	11	2	0
Agricultores, ganaderos	138	55	57	12	14	9	5	3	1	0	9	5	4	0	0
Trabajadores de producción	1897	839	745	216	97	115	63	45	5	2	161	96	53	10	2
Profesionales Fuerzas Armadas	107	53	44	6	4	18	11	6	1	0	10	7	3	0	0
Estudiantes	10	8	1	0	1	2	2	0	0	0	2	2	0	0	0
Labores de su hogar	2	0	1	0	1	0	0	0	0	0	0	0	0	0	0
Jubilados, retirados, pensionistas	4	1	1	2	0	0	0	0	0	0	0	0	0	0	0
Personal no clasific. actividad	7	3	2	1	1	1	0	0	0	1	1	0	1	0	0

B1) DENTRO DEL PRIMER MATRIMONIO DE LA MADRE

TOTAL	4192	1907	1658	442	185	609	310	237	54	8	544	344	158	36	6
Profesionales, técnicos/similar	617	301	236	64	16	290	142	114	30	4	121	81	29	11	0
Directivos y gerentes	95	38	39	10	8	24	14	9	1	0	17	5	10	1	1
Personal administrativo	540	255	217	52	16	73	34	30	8	1	126	85	31	9	1
Comerciantes y vendedores	427	189	175	48	15	47	22	20	5	0	58	35	17	4	2
Personal de los servicios	380	178	150	38	14	33	18	11	4	0	43	30	11	2	0
Agricultores, ganaderos	136	53	57	12	14	9	5	3	1	0	8	4	4	0	0
Trabajadores de producción	1877	832	738	211	96	115	63	45	5	2	159	96	52	9	2
Profesionales Fuerzas Armadas	99	50	41	4	4	15	10	5	0	0	10	7	3	0	0
Estudiantes	8	7	1	0	0	2	2	0	0	0	1	1	0	0	0
Labores de su hogar	2	0	1	0	1	0	0	0	0	0	0	0	0	0	0
Jubilados, retirados, pensionistas	4	1	1	2	0	0	0	0	0	0	0	0	0	0	0
Personal no clasific. actividad	7	3	2	1	1	1	0	0	0	1	1	0	1	0	0

B2) DENTRO DEL SEGUNDO O SUCESIVOS MATRIMONIOS DE LA MADRE

TOTAL	57	16	24	12	5	6	2	1	3	0	10	3	6	1	0
Profesionales, técnicos/similar	8	1	5	2	0	1	0	0	1	0	4	1	3	0	0
Directivos y gerentes	1	0	0	1	0	0	0	0	0	0	0	0	0	0	0
Personal administrativo	8	2	5	0	1	1	1	0	0	0	1	0	1	0	0
Comerciantes y vendedores	7	0	3	2	2	1	0	0	1	0	1	0	1	0	0
Personal de los servicios	1	0	1	0	0	0	0	0	0	0	0	0	0	0	0
Agricultores, ganaderos	2	2	0	0	0	0	0	0	0	0	1	1	0	0	0
Trabajadores de producción	20	7	7	5	1	0	0	0	0	0	2	0	1	1	0
Profesionales Fuerzas Armadas	8	3	3	2	0	3	1	1	1	0	0	0	0	0	0
Estudiantes	2	1	0	0	1	0	0	0	0	0	1	1	0	0	0

NACIDOS VIVOS DENTRO DEL MATRIMONIO DE MADRES RESIDENTES, CLASIFICADOS POR GRUPOS PROFESIONALES DE LA MADRE Y EL ORDEN DEL NACIMIENTO, SEGUN FILIACION DEL NACIDO Y ORDEN DEL MATRIMONIO DE LA MADRE COMBINADOS, Y PROFESION DEL PADRE {R/R} (CONT.)

	PROFESION DE LA MADRE Y ORDEN DEL NACIMIENTO									
	Comerciantes y vendedoras					Personal de los servicios				
	TODOS LOS OR- DENES	1	2	3	4 y más	TODOS LOS OR- DENES	1	2	3	4 y más

PROFESION DEL PADRE

A) TODOS LOS NACIDOS

TOTAL	149	89	42	10	8	185	103	59	14	9
Profesionales, técnicos/similar	23	13	7	1	2	12	6	4	2	0
Directivos y gerentes	3	2	1	0	0	3	1	1	0	1
Personal administrativo	23	18	4	1	0	20	12	6	2	0
Comerciantes y vendedores	32	18	9	4	1	12	8	4	0	0
Personal de los servicios	10	5	5	0	0	48	27	16	2	3
Agricultores, ganaderos	4	3	0	0	1	2	2	0	0	0
Trabajadores de producción	50	28	15	4	3	88	47	28	8	5
Profesionales Fuerzas Armadas	3	2	1	0	0	0	0	0	0	0
Estudiantes	1	0	0	0	1	0	0	0	0	0
Labores de su hogar	0	0	0	0	0	0	0	0	0	0
Jubilados, retirados, pensionistas	0	0	0	0	0	0	0	0	0	0
Personal no clasific. actividad	0	0	0	0	0	0	0	0	0	0

B1) DENTRO DEL PRIMER MATRIMONIO DE LA MADRE

TOTAL	146	89	41	10	6	184	103	59	13	9
Profesionales, técnicos/similar	23	13	7	1	2	11	6	4	1	0
Directivos y gerentes	3	2	1	0	0	3	1	1	0	1
Personal administrativo	23	18	4	1	0	20	12	6	2	0
Comerciantes y vendedores	30	18	8	4	0	12	8	4	0	0
Personal de los servicios	10	5	5	0	0	48	27	16	2	3
Agricultores, ganaderos	4	3	0	0	1	2	2	0	0	0
Trabajadores de producción	50	28	15	4	3	88	47	28	8	5
Profesionales Fuerzas Armadas	3	2	1	0	0	0	0	0	0	0
Estudiantes	0	0	0	0	0	0	0	0	0	0
Labores de su hogar	0	0	0	0	0	0	0	0	0	0
Jubilados, retirados, pensionistas	0	0	0	0	0	0	0	0	0	0
Personal no clasific. actividad	0	0	0	0	0	0	0	0	0	0

B2) DENTRO DEL SEGUNDO O SUCESIVOS MATRIMONIOS DE LA MADRE

TOTAL	3	0	1	0	2	1	0	0	1	0
Profesionales, técnicos/similar	0	0	0	0	0	1	0	0	1	0
Directivos y gerentes	0	0	0	0	0	0	0	0	0	0
Personal administrativo	0	0	0	0	0	0	0	0	0	0
Comerciantes y vendedores	2	0	1	0	1	0	0	0	0	0
Personal de los servicios	0	0	0	0	0	0	0	0	0	0
Agricultores, ganaderos	0	0	0	0	0	0	0	0	0	0
Trabajadores de producción	0	0	0	0	0	0	0	0	0	0
Profesionales Fuerzas Armadas	0	0	0	0	0	0	0	0	0	0
Estudiantes	1	0	0	0	1	0	0	0	0	0

NACIDOS VIVOS DENTRO DEL MATRIMONIO DE MADRES RESIDENTES, CLASIFICADOS POR GRUPOS PROFESIONALES DE LA MADRE Y EL ORDEN DEL NACIMIENTO, SEGUN FILIACION DEL NACIDO Y ORDEN DEL MATRIMONIO DE LA MADRE COMBINADOS, Y PROFESION DEL PADRE {R/R} (CONT.)

PROFESION DE LA MADRE Y ORDEN DEL NACIMIENTO									
Agricult. Ganad./Trabajadoras producción					Estudiantes/Jubiladas				
TODOS LOS OR- DENES	1	2	3	4 y más	TODOS LOS OR- DENES	1	2	3	

PROFESION DEL PADRE

A) TODOS LOS NACIDOS

TOTAL	183	107	61	13	2	53	43	9	1
Profesionales, técnicos/similar	13	9	4	0	0	11	8	3	0
Directivos y gerentes	0	0	0	0	0	0	0	0	0
Personal administrativo	23	14	8	1	0	5	4	1	0
Comerciantes y vendedores	20	10	9	1	0	7	5	1	1
Personal de los servicios	14	9	4	1	0	8	8	0	0
Agricultores, ganaderos	4	1	3	0	0	0	0	0	0
Trabajadores de producción	104	62	31	10	1	16	14	2	0
Profesionales Fuerzas Armadas	2	1	1	0	0	2	1	1	0
Estudiantes	0	0	0	0	0	4	3	1	0
Labores de su hogar	2	0	1	0	1	0	0	0	0
Jubilados, retirados, pensionistas	0	0	0	0	0	0	0	0	0
Personal no clasific. actividad	1	1	0	0	0	0	0	0	0

B1) DENTRO DEL PRIMER MATRIMONIO DE LA MADRE

TOTAL	181	106	60	13	2	52	42	9	1
Profesionales, técnicos/similar	13	9	4	0	0	11	8	3	0
Directivos y gerentes	0	0	0	0	0	0	0	0	0
Personal administrativo	23	14	8	1	0	5	4	1	0
Comerciantes y vendedores	20	10	9	1	0	7	5	1	1
Personal de los servicios	14	9	4	1	0	8	8	0	0
Agricultores, ganaderos	4	1	3	0	0	0	0	0	0
Trabajadores de producción	102	61	30	10	1	15	13	2	0
Profesionales Fuerzas Armadas	2	1	1	0	0	2	1	1	0
Estudiantes	0	0	0	0	0	4	3	1	0
Labores de su hogar	2	0	1	0	1	0	0	0	0
Jubilados, retirados, pensionistas	0	0	0	0	0	0	0	0	0
Personal no clasific. actividad	1	1	0	0	0	0	0	0	0

B2) DENTRO DEL SEGUNDO O SUCESIVOS MATRIMONIOS DE LA MADRE

TOTAL	2	1	1	0	0	1	1	0	0
Profesionales, técnicos/similar	0	0	0	0	0	0	0	0	0
Directivos y gerentes	0	0	0	0	0	0	0	0	0
Personal administrativo	0	0	0	0	0	0	0	0	0
Comerciantes y vendedores	0	0	0	0	0	0	0	0	0
Personal de los servicios	0	0	0	0	0	0	0	0	0
Agricultores, ganaderos	0	0	0	0	0	0	0	0	0
Trabajadores de producción	2	1	1	0	0	1	1	0	0
Profesionales Fuerzas Armadas	0	0	0	0	0	0	0	0	0
Estudiantes	0	0	0	0	0	0	0	0	0

NACIDOS VIVOS DENTRO DEL MATRIMONIO DE MADRES RESIDENTES, CLASIFICADOS POR GRUPOS PROFESIONALES DE LA MADRE Y EL ORDEN DEL NACIMIENTO, SEGUN FILIACION DEL NACIDO Y ORDEN DEL MATRIMONIO DE LA MADRE COMBINADOS, Y PROFESION DEL PADRE {R/R} (CONCL.)

	PROFESION DE LA MADRE Y ORDEN DEL NACIMIENTO							
	Labores de su hogar					Personas no clasificables		
	TODOS LOS OR- DENES	1	2	3	4 y más	TODOS LOS OR- DENES	1	2
PROFESION DEL PADRE								
A) TODOS LOS NACIDOS								
TOTAL	2495	913	1103	322	157	15	9	6
Profesionales, técnicos/similar	148	41	76	21	10	2	1	1
Directivos y gerentes	48	16	17	9	6	1	0	1
Personal administrativo	272	86	140	31	15	4	3	1
Comerciantes y vendedores	255	90	117	34	14	1	1	0
Personal de los servicios	225	81	104	29	11	0	0	0
Agricultores, ganaderos	110	39	47	11	13	0	0	0
Trabajadores de producción	1356	525	568	179	84	7	4	3
Profesionales Fuerzas Armadas	72	31	32	5	4	0	0	0
Estudiantes	1	1	0	0	0	0	0	0
Labores de su hogar	0	0	0	0	0	0	0	0
Jubilados, retirados, pensionistas	4	1	1	2	0	0	0	0
Personal no clasific. actividad	4	2	1	1	0	0	0	0
B1) DENTRO DEL PRIMER MATRIMONIO DE LA MADRE								
TOTAL	2461	904	1088	315	154	15	9	6
Profesionales, técnicos/similar	146	41	74	21	10	2	1	1
Directivos y gerentes	47	16	17	8	6	1	0	1
Personal administrativo	266	85	136	31	14	4	3	1
Comerciantes y vendedores	252	90	116	33	13	1	1	0
Personal de los servicios	224	81	103	29	11	0	0	0
Agricultores, ganaderos	109	38	47	11	13	0	0	0
Trabajadores de producción	1341	520	563	175	83	7	4	3
Profesionales Fuerzas Armadas	67	29	30	4	4	0	0	0
Estudiantes	1	1	0	0	0	0	0	0
Labores de su hogar	0	0	0	0	0	0	0	0
Jubilados, retirados, pensionistas	4	1	1	2	0	0	0	0
Personal no clasific. actividad	4	2	1	1	0	0	0	0
B2) DENTRO DEL SEGUNDO O SUCESIVOS MATRIMONIOS DE LA MADRE								
TOTAL	34	9	15	7	3	0	0	0
Profesionales, técnicos/similar	2	0	2	0	0	0	0	0
Directivos y gerentes	1	0	0	1	0	0	0	0
Personal administrativo	6	1	4	0	1	0	0	0
Comerciantes y vendedores	3	0	1	1	1	0	0	0
Personal de los servicios	1	0	1	0	0	0	0	0
Agricultores, ganaderos	1	1	0	0	0	0	0	0
Trabajadores de producción	15	5	5	4	1	0	0	0
Profesionales Fuerzas Armadas	5	2	2	1	0	0	0	0
Estudiantes	0	0	0	0	0	0	0	0

NACIDOS VIVOS DENTRO DEL MATRIMONIO DE MADRES RESIDENTES, CLASIFICADOS POR ORDEN DEL NACIMIENTO, SEGUN FILIACION DEL NACIDO Y ORDEN DEL MATRIMONIO DE LA MADRE COMBINADOS, DURACION (AÑOS CUMPLIDOS) Y AÑO DE CELEBRACION DEL MATRIMONIO {R/R}

		ORDEN DEL NACIMIENTO									
TODOS LOS ORDENES		1	2	3	4	5	6	7	8	9	10 y más

DURACION Y AÑO DE CELEBRACION DEL MATRIMONIO

B1) DENTRO DEL PRIMER MATRIMONIO DE LA MADRE

TODOS LOS AÑOS		43046	20583	16989	3981	1002	278	116	50	23	13	11
0	1991	2313	2080	194	24	8	5	0	0	1	1	0
0	1990	3294	3133	152	8	1	0	0	0	0	0	0
1	1990	2609	2390	204	14	1	0	0	0	0	0	0
1	1989	3281	2910	349	19	3	0	0	0	0	0	0
2	1989	2456	1933	508	13	1	1	0	0	0	0	0
2	1988	2999	2139	821	34	5	0	0	0	0	0	0
3	1988	2126	1257	823	40	3	2	0	0	1	0	0
3	1987	2573	1353	1140	74	5	1	0	0	0	0	0
4	1987	1765	692	978	87	6	1	1	0	0	0	0
4	1986	2190	688	1370	117	13	2	0	0	0	0	0
5	1986	1633	428	1085	103	15	0	1	1	0	0	0
5	1985	1910	372	1363	156	17	2	0	0	0	0	0
6	1985	1296	243	909	122	18	3	1	0	0	0	0
6	1984	1603	203	1203	177	12	5	3	0	0	0	0
7	1984	1106	145	792	144	20	4	0	0	1	0	0
7	1983	1318	124	964	189	31	9	1	0	0	0	0
8	1983	885	72	627	154	27	4	0	0	0	1	0
8	1982	978	79	685	184	23	4	2	1	0	0	0
9	1982	700	44	463	155	25	8	4	1	0	0	0
9	1981	755	59	459	187	35	11	3	1	0	0	0
10	1981	557	30	311	170	35	8	1	2	0	0	0
10	1980	644	29	379	189	28	12	5	1	1	0	0
11	1980	461	35	228	147	32	13	3	2	0	1	0
11	1979	493	23	233	179	45	8	3	1	1	0	0
12	1979	374	24	145	152	37	13	2	1	0	0	0
12	1978	390	15	155	147	53	13	6	0	0	1	0
13	1978	285	15	93	126	40	6	3	1	0	0	1
13	1977	267	15	70	122	38	15	4	2	1	0	0
14	1977	235	8	68	104	36	10	4	3	1	1	0
14	1976	276	7	58	134	52	12	9	2	1	0	1
15	1976	168	8	31	66	42	10	4	3	4	0	0
15	1975	213	3	41	106	39	12	5	4	2	0	1
16	1975	145	3	18	77	33	6	5	1	1	0	1
16	1974	152	11	18	67	42	11	3	0	0	0	0
17	1974	94	3	11	38	25	10	4	3	0	0	0
17	1973	101	1	14	40	32	8	3	0	1	1	1
18	1973	93	2	7	31	35	9	7	1	0	0	1
18	1972	66	4	6	23	18	8	1	2	3	1	0
19	1972	45	0	2	15	13	4	4	5	1	1	0
19	1971	57	2	3	15	21	5	7	2	0	1	1
20	1971	43	0	3	9	16	5	4	3	0	2	1
20	1970	23	1	1	8	5	5	3	0	0	0	0
21	1970	16	0	2	2	3	3	3	2	1	0	0
21	1969	21	0	2	7	5	2	4	1	0	0	0
22	1969	11	0	0	3	2	2	0	2	1	1	0
22	1968	7	0	0	0	3	1	1	1	1	0	0
23	1968	4	0	0	1	0	1	1	1	0	0	0
23	1967	1	0	0	0	0	1	0	0	0	0	0
24	1967	4	0	0	0	1	1	1	0	0	1	0
24	1966	2	0	0	0	1	0	0	0	0	0	1
25	1966	6	0	1	1	1	1	0	0	0	0	2
25 y más	1965 y anteriores	2	0	0	1	0	1	0	0	0	0	0

NACIDOS VIVOS DENTRO DEL MATRIMONIO DE MADRES RESIDENTES, CLASIFICADOS POR ORDEN DEL NACIMIENTO, SEGUN FILIACION DEL NACIDO Y ORDEN DEL MATRIMONIO DE LA MADRE COMBINADOS, DURACION (AÑOS CUMPLIDOS) Y AÑO DE CELEBRACION DEL MATRIMONIO {R/R} (CONT.)

		ORDEN DEL NACIMIENTO										
		TODOS LOS ORDENES	1	2	3	4	5	6	7	8	9	10 y más
B2) DENTRO DEL SEGUNDO O SUCESIVOS MATRIMONIOS DE LA MADRE												
TODOS LOS AÑOS		639	205	304	93	32	4	0	0	1	0	0
0	1991	81	35	31	11	4	0	0	0	0	0	0
0	1990	106	47	48	6	4	1	0	0	0	0	0
1	1990	58	22	23	10	3	0	0	0	0	0	0
1	1989	62	28	25	7	2	0	0	0	0	0	0
2	1989	44	13	22	6	2	1	0	0	0	0	0
2	1988	44	20	17	5	2	0	0	0	0	0	0
3	1988	35	6	20	8	1	0	0	0	0	0	0
3	1987	36	9	20	7	0	0	0	0	0	0	0
4	1987	20	7	5	5	3	0	0	0	0	0	0
4	1986	25	6	14	5	0	0	0	0	0	0	0
5	1986	24	3	17	1	3	0	0	0	0	0	0
5	1985	23	5	13	4	1	0	0	0	0	0	0
6	1985	11	1	10	0	0	0	0	0	0	0	0
6	1984	15	2	10	2	1	0	0	0	0	0	0
7	1984	12	0	7	2	3	0	0	0	0	0	0
7	1983	6	0	5	1	0	0	0	0	0	0	0
8	1983	7	0	6	1	0	0	0	0	0	0	0
8	1982	4	0	2	2	0	0	0	0	0	0	0
9	1982	4	1	2	1	0	0	0	0	0	0	0
9	1981	2	0	1	1	0	0	0	0	0	0	0
10	1981	2	0	1	1	0	0	0	0	0	0	0
10	1980	4	0	2	1	1	0	0	0	0	0	0
11	1980	1	0	0	1	0	0	0	0	0	0	0
11	1979	1	0	1	0	0	0	0	0	0	0	0
12	1978	1	0	0	0	0	1	0	0	0	0	0
13	1977	1	0	0	1	0	0	0	0	0	0	0
14	1977	2	0	0	2	0	0	0	0	0	0	0
14	1976	1	0	0	0	1	0	0	0	0	0	0
15	1975	1	0	0	1	0	0	0	0	0	0	0
16	1974	1	0	1	0	0	0	0	0	0	0	0
17	1973	2	0	0	1	1	0	0	0	0	0	0
18	1972	1	0	1	0	0	0	0	0	0	0	0
20	1971	1	0	0	0	0	1	0	0	0	0	0
25 y más	1965 y anteriores	1	0	0	0	0	0	0	0	1	0	0

NACIDOS VIVOS DENTRO DEL MATRIMONIO DE MADRES RESIDENTES, CLASIFICADOS POR ORDEN DEL NACIMIENTO, SEGUN FILIACION DEL NACIDO Y ORDEN DEL MATRIMONIO DE LA MADRE COMBINADOS, DURACION (AÑOS CUMPLIDOS) Y AÑO DE CELEBRACION DEL MATRIMONIO {R/R} (CONT.)

	ORDEN DEL NACIMIENTO										
	TODOS LOS ORDENES	1	2	3	4	5	6	7	8	9	10 y más

DURACION Y AÑO DE CELEBRACION DEL MATRIMONIO

B1) DENTRO DEL PRIMER MATRIMONIO DE LA MADRE

TODOS LOS AÑOS		22723	11289	8711	1945	494	147	67	35	16	11	8
0	1991	1273	1141	112	14	3	1	0	0	1	1	0
0	1990	1725	1636	83	6	0	0	0	0	0	0	0
1	1990	1386	1270	109	6	1	0	0	0	0	0	0
1	1989	1722	1526	186	10	0	0	0	0	0	0	0
2	1989	1372	1062	302	7	0	1	0	0	0	0	0
2	1988	1609	1152	439	16	2	0	0	0	0	0	0
3	1988	1153	689	442	19	0	2	0	0	1	0	0
3	1987	1442	785	613	41	3	0	0	0	0	0	0
4	1987	1016	425	539	45	5	1	1	0	0	0	0
4	1986	1212	416	719	68	8	1	0	0	0	0	0
5	1986	872	259	554	51	6	0	1	1	0	0	0
5	1985	1007	228	686	81	11	1	0	0	0	0	0
6	1985	680	150	454	63	10	2	1	0	0	0	0
6	1984	831	108	609	103	7	2	2	0	0	0	0
7	1984	568	75	396	82	12	3	0	0	0	0	0
7	1983	684	79	478	103	18	5	1	0	0	0	0
8	1983	466	43	312	90	18	2	0	0	0	1	0
8	1982	497	49	333	96	15	2	1	1	0	0	0
9	1982	341	25	219	73	15	6	2	1	0	0	0
9	1981	375	38	219	92	15	8	2	1	0	0	0
10	1981	269	16	136	87	23	4	1	2	0	0	0
10	1980	321	14	182	92	21	6	4	1	1	0	0
11	1980	215	20	102	67	15	7	2	1	0	1	0
11	1979	239	12	119	87	15	2	2	1	1	0	0
12	1979	164	14	60	66	14	7	2	1	0	0	0
12	1978	192	8	79	63	30	10	1	0	0	1	0
13	1978	124	7	45	43	22	5	1	1	0	0	0
13	1977	130	8	40	55	15	7	3	1	1	0	0
14	1977	114	6	34	40	23	4	3	2	1	1	0
14	1976	123	6	29	58	18	5	3	2	1	0	1
15	1976	80	7	12	28	23	3	2	2	3	0	0
15	1975	86	2	24	38	10	6	2	2	1	0	1
16	1975	62	1	7	32	12	4	4	0	1	0	1
16	1974	76	4	7	34	19	10	2	0	0	0	0
17	1974	43	2	8	16	10	4	1	2	0	0	0
17	1973	43	1	8	15	11	3	2	0	1	1	1
18	1973	48	1	5	17	18	4	2	0	0	0	1
18	1972	39	2	3	14	9	5	1	2	2	1	0
19	1972	22	0	0	7	6	2	4	3	0	0	0
19	1971	28	1	1	5	11	1	6	2	0	1	0
20	1971	21	0	2	5	9	0	1	1	0	2	1
20	1970	12	1	0	5	1	2	3	0	0	0	0
21	1970	10	0	2	1	2	2	1	2	0	0	0
21	1969	8	0	2	2	1	2	1	0	0	0	0
22	1969	8	0	0	1	2	2	0	2	0	1	0
22	1968	5	0	0	0	2	1	0	1	1	0	0
23	1968	1	0	0	0	0	0	1	0	0	0	0
24	1967	2	0	0	0	1	0	1	0	0	0	0
24	1966	2	0	0	0	1	0	0	0	0	0	1
25	1966	3	0	0	0	1	1	0	0	0	0	1
25 y más	1965 y anteriores	2	0	0	1	0	1	0	0	0	0	0

NACIDOS VIVOS DENTRO DEL MATRIMONIO DE MADRES RESIDENTES, CLASIFICADOS POR ORDEN DEL NACIMIENTO, SEGUN FILIACION DEL NACIDO Y ORDEN DEL MATRIMONIO DE LA MADRE COMBINADOS, DURACION (AÑOS CUMPLIDOS) Y AÑO DE CELEBRACION DEL MATRIMONIO {R/R} (CONT.)

		ORDEN DEL NACIMIENTO									
		TODOS LOS ORDENES	1	2	3	4	5	6	7	8	9

B2) DENTRO DEL SEGUNDO O SUCESIVOS MATRIMONIOS DE LA MADRE

TODOS LOS AÑOS		369	133	162	53	17	4	0	0	0	0	0
0	1991	52	23	19	8	2	0	0	0	0	0	0
0	1990	72	36	31	2	2	1	0	0	0	0	0
1	1990	30	13	11	5	1	0	0	0	0	0	0
1	1989	34	14	15	4	1	0	0	0	0	0	0
2	1989	29	7	14	5	2	1	0	0	0	0	0
2	1988	23	15	6	2	0	0	0	0	0	0	0
3	1988	16	4	8	4	0	0	0	0	0	0	0
3	1987	20	6	10	4	0	0	0	0	0	0	0
4	1987	16	5	4	5	2	0	0	0	0	0	0
4	1986	13	2	8	3	0	0	0	0	0	0	0
5	1986	14	3	8	1	2	0	0	0	0	0	0
5	1985	15	4	7	3	1	0	0	0	0	0	0
6	1985	8	0	8	0	0	0	0	0	0	0	0
6	1984	4	1	2	0	1	0	0	0	0	0	0
7	1984	5	0	2	2	1	0	0	0	0	0	0
7	1983	1	0	1	0	0	0	0	0	0	0	0
8	1983	3	0	3	0	0	0	0	0	0	0	0
8	1982	1	0	0	1	0	0	0	0	0	0	0
9	1982	2	0	2	0	0	0	0	0	0	0	0
9	1981	1	0	1	0	0	0	0	0	0	0	0
10	1981	1	0	0	1	0	0	0	0	0	0	0
10	1980	3	0	1	1	1	0	0	0	0	0	0
12	1978	1	0	0	0	0	1	0	0	0	0	0
14	1977	1	0	0	1	0	0	0	0	0	0	0
14	1976	1	0	0	0	1	0	0	0	0	0	0
15	1975	1	0	0	1	0	0	0	0	0	0	0
16	1974	1	0	1	0	0	0	0	0	0	0	0
20	1971	1	0	0	0	0	1	0	0	0	0	0

NACIDOS VIVOS DENTRO DEL MATRIMONIO DE MADRES RESIDENTES, CLASIFICADOS POR ORDEN DEL NACIMIENTO, SEGUN FILIACION DEL NACIDO Y ORDEN DEL MATRIMONIO DE LA MADRE COMBINADOS, DURACION (AÑOS CUMPLIDOS) Y AÑO DE CELEBRACION DEL MATRIMONIO {R/R} (CONT.)

		ORDEN DEL NACIMIENTO										
		TODOS LOS ORDENES	1	2	3	4	5	6	7	8	9	10 y más
DURACION Y AÑO DE CELEBRACION DEL MATRIMONIO												
B1) DENTRO DEL PRIMER MATRIMONIO DE LA MADRE												
TODOS LOS AÑOS		16131	7387	6620	1594	388	89	32	12	5	1	3
0	1991	804	728	63	6	4	3	0	0	0	0	0
0	1990	1195	1139	53	2	1	0	0	0	0	0	0
1	1990	957	887	64	6	0	0	0	0	0	0	0
1	1989	1201	1075	116	7	3	0	0	0	0	0	0
2	1989	840	677	157	5	1	0	0	0	0	0	0
2	1988	1111	805	289	14	3	0	0	0	0	0	0
3	1988	748	459	271	16	2	0	0	0	0	0	0
3	1987	905	474	403	25	2	1	0	0	0	0	0
4	1987	621	229	364	27	1	0	0	0	0	0	0
4	1986	775	226	509	36	4	0	0	0	0	0	0
5	1986	600	136	425	33	6	0	0	0	0	0	0
5	1985	686	121	505	55	4	1	0	0	0	0	0
6	1985	507	75	377	47	7	1	0	0	0	0	0
6	1984	640	83	487	63	4	2	1	0	0	0	0
7	1984	437	62	323	44	6	1	0	0	1	0	0
7	1983	503	36	396	58	10	3	0	0	0	0	0
8	1983	347	26	259	56	6	0	0	0	0	0	0
8	1982	402	24	299	70	7	1	1	0	0	0	0
9	1982	302	18	210	64	6	2	2	0	0	0	0
9	1981	307	17	203	70	13	3	1	0	0	0	0
10	1981	227	11	144	62	8	2	0	0	0	0	0
10	1980	278	15	170	81	6	6	0	0	0	0	0
11	1980	191	13	106	60	8	3	0	1	0	0	0
11	1979	211	8	96	76	25	5	1	0	0	0	0
12	1979	175	7	71	73	19	5	0	0	0	0	0
12	1978	164	5	70	68	16	2	3	0	0	0	0
13	1978	128	8	43	58	14	0	2	0	0	0	1
13	1977	115	6	27	52	20	8	1	1	0	0	0
14	1977	96	2	29	53	8	2	1	1	0	0	0
14	1976	130	1	27	68	26	5	3	0	0	0	0
15	1976	70	1	14	33	15	5	2	0	0	0	0
15	1975	102	0	13	56	24	5	2	1	1	0	0
16	1975	65	2	7	35	17	2	1	1	0	0	0
16	1974	64	6	10	29	19	0	0	0	0	0	0
17	1974	38	1	3	17	11	3	2	1	0	0	0
17	1973	46	0	6	21	17	2	0	0	0	0	0
18	1973	35	1	1	14	12	3	3	1	0	0	0
18	1972	20	2	3	5	6	3	0	0	1	0	0
19	1972	19	0	2	7	6	1	0	2	1	0	0
19	1971	21	1	2	8	7	1	1	0	0	0	1
20	1971	16	0	1	2	7	3	2	1	0	0	0
20	1970	8	0	1	2	3	2	0	0	0	0	0
21	1970	4	0	0	1	0	1	1	0	1	0	0
21	1969	10	0	0	5	3	0	1	1	0	0	0
22	1969	2	0	0	2	0	0	0	0	0	0	0
22	1968	2	0	0	0	1	0	1	0	0	0	0
23	1968	2	0	0	1	0	0	0	1	0	0	0
23	1967	1	0	0	0	0	1	0	0	0	0	0
24	1967	2	0	0	0	0	1	0	0	0	1	0
25 y más	1966	3	0	1	1	0	0	0	0	0	0	1

NACIDOS VIVOS DENTRO DEL MATRIMONIO DE MADRES RESIDENTES, CLASIFICADOS POR ORDEN DEL NACIMIENTO, SEGUN FILIACION DEL NACIDO Y ORDEN DEL MATRIMONIO DE LA MADRE COMBINADOS, DURACION (AÑOS CUMPLIDOS) Y AÑO DE CELEBRACION DEL MATRIMONIO {R/R} (CONT.)

	ORDEN DEL NACIMIENTO										
	TODOS LOS ORDENES	1	2	3	4	5	6	7	8	9	10 y más

B2) DENTRO DEL SEGUNDO O SUCESIVOS MATRIMONIOS DE LA MADRE

TODOS LOS AÑOS		213	56	118	28	10	0	0	0	1	0	0
0	1991	20	9	8	2	1	0	0	0	0	0	0
0	1990	27	8	14	3	2	0	0	0	0	0	0
1	1990	20	7	9	4	0	0	0	0	0	0	0
1	1989	21	10	8	3	0	0	0	0	0	0	0
2	1989	13	6	6	1	0	0	0	0	0	0	0
2	1988	20	4	11	3	2	0	0	0	0	0	0
3	1988	15	2	10	3	0	0	0	0	0	0	0
3	1987	15	2	10	3	0	0	0	0	0	0	0
4	1987	4	2	1	0	1	0	0	0	0	0	0
4	1986	8	3	4	1	0	0	0	0	0	0	0
5	1986	8	0	7	0	1	0	0	0	0	0	0
5	1985	7	1	5	1	0	0	0	0	0	0	0
6	1985	3	1	2	0	0	0	0	0	0	0	0
6	1984	7	0	7	0	0	0	0	0	0	0	0
7	1984	7	0	5	0	2	0	0	0	0	0	0
7	1983	4	0	4	0	0	0	0	0	0	0	0
8	1983	4	0	3	1	0	0	0	0	0	0	0
8	1982	2	0	1	1	0	0	0	0	0	0	0
9	1982	1	1	0	0	0	0	0	0	0	0	0
10	1981	1	0	1	0	0	0	0	0	0	0	0
11	1980	1	0	0	1	0	0	0	0	0	0	0
11	1979	1	0	1	0	0	0	0	0	0	0	0
17	1973	2	0	0	1	1	0	0	0	0	0	0
18	1972	1	0	1	0	0	0	0	0	0	0	0
25 y más	1965 y anteriores	1	0	0	0	0	0	0	0	1	0	0

NACIDOS VIVOS DENTRO DEL MATRIMONIO DE MADRES RESIDENTES, CLASIFICADOS POR ORDEN DEL NACIMIENTO, SEGUN FILIACION DEL NACIDO Y ORDEN DEL MATRIMONIO DE LA MADRE COMBINADOS, DURACION (AÑOS CUMPLIDOS) Y AÑO DE CELEBRACION DEL MATRIMONIO {R/R} (CONT.)

		ORDEN DEL NACIMIENTO								
		TODOS LOS ORDENES	1	2	3	4	5	6	7	8

DURACION Y AÑO DE CELEBRACION DEL MATRIMONIO

B1) DENTRO DEL PRIMER MATRIMONIO DE LA MADRE

TODOS LOS AÑOS		4192	1907	1658	442	120	42	17	3	2	1
0	1991	236	211	19	4	1	1	0	0	0	0
0	1990	374	358	16	0	0	0	0	0	0	0
1	1990	266	233	31	2	0	0	0	0	0	0
1	1989	358	309	47	2	0	0	0	0	0	0
2	1989	244	194	49	1	0	0	0	0	0	0
2	1988	279	182	93	4	0	0	0	0	0	0
3	1988	225	109	110	5	1	0	0	0	0	0
3	1987	226	94	124	8	0	0	0	0	0	0
4	1987	128	38	75	15	0	0	0	0	0	0
4	1986	203	46	142	13	1	1	0	0	0	0
5	1986	161	33	106	19	3	0	0	0	0	0
5	1985	217	23	172	20	2	0	0	0	0	0
6	1985	109	18	78	12	1	0	0	0	0	0
6	1984	132	12	107	11	1	1	0	0	0	0
7	1984	101	8	73	18	2	0	0	0	0	0
7	1983	131	9	90	28	3	1	0	0	0	0
8	1983	72	3	56	8	3	2	0	0	0	0
8	1982	79	6	53	18	1	1	0	0	0	0
9	1982	57	1	34	18	4	0	0	0	0	0
9	1981	73	4	37	25	7	0	0	0	0	0
10	1981	61	3	31	21	4	2	0	0	0	0
10	1980	45	0	27	16	1	0	1	0	0	0
11	1980	55	2	20	20	9	3	1	0	0	0
11	1979	43	3	18	16	5	1	0	0	0	0
12	1979	35	3	14	13	4	1	0	0	0	0
12	1978	34	2	6	16	7	1	2	0	0	0
13	1978	35	0	5	25	4	1	0	0	0	0
13	1977	22	1	3	15	3	0	0	0	0	0
14	1977	25	0	5	11	5	4	0	0	0	0
14	1976	23	0	2	8	8	2	3	0	0	0
15	1976	18	0	5	5	4	2	0	1	1	0
15	1975	25	1	4	12	5	1	1	1	0	0
16	1975	18	0	4	10	4	0	0	0	0	0
16	1974	12	1	1	4	4	1	1	0	0	0
17	1974	13	0	0	5	4	3	1	0	0	0
17	1973	12	0	0	4	4	3	1	0	0	0
18	1973	10	0	1	0	5	2	2	0	0	0
18	1972	7	0	0	4	3	0	0	0	0	0
19	1972	4	0	0	1	1	1	0	0	0	1
19	1971	8	0	0	2	3	3	0	0	0	0
20	1971	6	0	0	2	0	2	1	1	0	0
20	1970	3	0	0	1	1	1	0	0	0	0
21	1970	2	0	0	0	1	0	1	0	0	0
21	1969	3	0	0	0	1	0	2	0	0	0
22	1969	1	0	0	0	0	0	0	0	1	0
23	1968	1	0	0	0	0	1	0	0	0	0

NACIDOS VIVOS DENTRO DEL MATRIMONIO DE MADRES RESIDENTES, CLASIFICADOS POR ORDEN DEL NACIMIENTO, SEGUN FILIACION DEL NACIDO Y ORDEN DEL MATRIMONIO DE LA MADRE COMBINADOS, DURACION (AÑOS CUMPLIDOS) Y AÑO DE CELEBRACION DEL MATRIMONIO {R/R} (CONCL.)

	ORDEN DEL NACIMIENTO									
	TODOS LOS ORDENES	1	2	3	4	5	6	7	8	9

B2) DENTRO DEL SEGUNDO O SUCESIVOS MATRIMONIOS DE LA MADRE

TODOS LOS AÑOS		57	16	24	12	5	0	0	0	0	0
0	1991	9	3	4	1	1	0	0	0	0	0
0	1990	7	3	3	1	0	0	0	0	0	0
1	1990	8	2	3	1	2	0	0	0	0	0
1	1989	7	4	2	0	1	0	0	0	0	0
2	1989	2	0	2	0	0	0	0	0	0	0
2	1988	1	1	0	0	0	0	0	0	0	0
3	1988	4	0	2	1	1	0	0	0	0	0
3	1987	1	1	0	0	0	0	0	0	0	0
4	1986	4	1	2	1	0	0	0	0	0	0
5	1986	2	0	2	0	0	0	0	0	0	0
5	1985	1	0	1	0	0	0	0	0	0	0
6	1984	4	1	1	2	0	0	0	0	0	0
7	1983	1	0	0	1	0	0	0	0	0	0
8	1982	1	0	1	0	0	0	0	0	0	0
9	1982	1	0	0	1	0	0	0	0	0	0
9	1981	1	0	0	1	0	0	0	0	0	0
10	1980	1	0	1	0	0	0	0	0	0	0
13	1977	1	0	0	1	0	0	0	0	0	0
14	1977	1	0	0	1	0	0	0	0	0	0

NACIDOS VIVOS DENTRO DEL MATRIMONIO DE MADRES RESIDENTES, CLASIFICADOS POR ORDEN DEL NACIMIENTO, SEGUN AÑO DE NACIMIENTO DEL HIJO ANTERIOR Y DURACION DEL INTERVALO GENESICO (AÑOS) {R/R}

		ORDEN DEL NACIMIENTO											
		TODOS LOS ORDENES	1	2	3	4	5	6	7	8	9	10 y más	
DURACION EN AÑOS CUMPLIDOS DEL INTERVALO GENESICO													
TODOS LOS AÑOS		43685	20788	17293	4074	1034	282	116	50	24	13	11	
0	1990	3361	3180	127	39	10	4	1	0	0	0	0	0
0	1991	2132	2115	17	0	0	0	0	0	0	0	0	0
1	1989	4621	2938	1287	270	69	27	14	8	4	2	2	2
1	1990	3733	2412	943	260	72	22	9	7	1	3	4	4
2	1988	4257	2184	1729	259	52	21	6	2	2	0	2	2
2	1989	4023	1946	1707	251	65	26	17	5	4	2	0	0
3	1987	3149	1351	1486	234	69	19	7	1	0	0	2	2
3	1988	2962	1238	1438	200	55	17	9	2	2	1	0	0
4	1986	2272	690	1280	223	52	12	7	4	3	1	0	0
4	1987	2360	710	1347	218	59	15	5	3	2	0	1	1
5	1985	1546	375	929	171	44	15	6	5	1	0	0	0
5	1986	1745	435	1043	210	33	11	5	3	2	3	0	0
6	1984	1110	212	685	169	27	12	4	0	1	0	0	0
6	1985	1200	246	747	161	33	7	3	2	1	0	0	0
7	1983	679	122	373	143	32	7	2	0	0	0	0	0
7	1984	766	138	440	133	39	10	5	1	0	0	0	0
8	1982	489	78	256	119	25	8	1	1	0	1	0	0
8	1983	568	74	325	117	43	5	2	2	0	0	0	0
9	1981	377	59	178	106	26	5	2	1	0	0	0	0
9	1982	393	46	187	115	31	11	1	2	0	0	0	0
10	1980	309	31	125	110	34	6	2	1	0	0	0	0
10	1981	319	30	162	94	28	4	1	0	0	0	0	0
11	1979	200	23	78	76	20	3	0	0	0	0	0	0
11	1980	212	33	85	71	20	2	1	0	0	0	0	0
12	1978	146	15	51	63	17	0	0	0	0	0	0	0
12	1979	202	24	74	84	16	2	2	0	0	0	0	0
13	1977	104	14	46	29	12	3	0	0	0	0	0	0
13	1978	122	15	61	32	14	0	0	0	0	0	0	0
14	1976	52	9	15	24	2	2	0	0	0	0	0	0
14	1977	81	9	24	30	16	2	0	0	0	0	0	0
15	1975	34	3	13	14	2	0	2	0	0	0	0	0
15	1976	38	6	17	10	3	1	1	0	0	0	0	0
16	1974	30	11	8	8	2	0	0	0	1	0	0	0
16	1975	34	3	15	11	5	0	0	0	0	0	0	0
17	1973	15	1	2	9	1	2	0	0	0	0	0	0
17	1974	14	3	2	6	1	1	1	0	0	0	0	0
18	1972	7	4	2	0	1	0	0	0	0	0	0	0
18	1973	7	2	2	2	1	0	0	0	0	0	0	0
19	1971	4	2	1	1	0	0	0	0	0	0	0	0
19	1972	1	0	0	0	1	0	0	0	0	0	0	0
20	1970	4	1	1	1	1	0	0	0	0	0	0	0
20	1971	4	0	3	1	0	0	0	0	0	0	0	0
21	1970	1	0	0	0	1	0	0	0	0	0	0	0
22	1968	1	0	1	0	0	0	0	0	0	0	0	0
24	1966	1	0	1	0	0	0	0	0	0	0	0	0

NACIDOS VIVOS DENTRO DEL MATRIMONIO DE MADRES RESIDENTES, CLASIFICADOS POR ORDEN DEL NACIMIENTO, SEGUN AÑO DE NACIMIENTO DEL HIJO ANTERIOR Y DURACION DEL INTERVALO GENESICO (AÑOS) {R/R} (CONT.)

		ORDEN DEL NACIMIENTO												
		TODOS LOS ORDENES	1	2	3	4	5	6	7	8	9	10 y más		
DURACION EN AÑOS CUMPLIDOS DEL INTERVALO GENESICO														
TODOS LOS AÑOS		23092	11422	8873	1998	511	151	67	35	16	11	8		
0	1990	1767	1672	68	20	5	1	1	0	0	0	0	0	0
0	1991	1173	1164	9	0	0	0	0	0	0	0	0	0	0
1	1989	2498	1540	730	151	39	16	8	7	3	2	2	2	2
1	1990	2011	1283	530	129	40	13	5	5	1	2	3	3	3
2	1988	2319	1181	956	139	25	12	4	1	0	0	1	1	1
2	1989	2259	1069	987	138	32	14	10	4	4	1	0	0	0
3	1987	1705	785	730	130	40	12	5	1	0	0	0	2	2
3	1988	1625	679	785	113	31	9	3	2	2	1	0	0	0
4	1986	1181	415	600	122	28	6	5	2	2	1	0	0	0
4	1987	1258	436	657	120	33	8	2	1	1	0	0	0	0
5	1985	808	230	462	77	22	8	5	3	1	0	0	0	0
5	1986	909	265	508	105	15	6	4	1	2	3	0	0	0
6	1984	532	112	326	74	13	5	2	0	0	0	0	0	0
6	1985	603	152	344	81	18	5	1	2	0	0	0	0	0
7	1983	334	77	172	67	13	5	0	0	0	0	0	0	0
7	1984	332	72	183	53	14	5	4	1	0	0	0	0	0
8	1982	244	48	116	61	13	4	0	1	0	1	0	0	0
8	1983	265	45	154	45	18	1	0	2	0	0	0	0	0
9	1981	183	38	84	43	14	1	2	1	0	0	0	0	0
9	1982	184	26	89	47	13	7	1	1	0	0	0	0	0
10	1980	146	16	64	44	19	3	0	0	0	0	0	0	0
10	1981	129	16	66	38	7	1	1	0	0	0	0	0	0
11	1979	94	12	39	34	7	2	0	0	0	0	0	0	0
11	1980	100	18	42	30	8	1	1	0	0	0	0	0	0
12	1978	64	8	23	25	8	0	0	0	0	0	0	0	0
12	1979	89	14	29	38	6	1	1	0	0	0	0	0	0
13	1977	45	7	22	10	5	1	0	0	0	0	0	0	0
13	1978	60	7	31	15	7	0	0	0	0	0	0	0	0
14	1976	26	7	8	10	0	1	0	0	0	0	0	0	0
14	1977	44	7	16	13	7	1	0	0	0	0	0	0	0
15	1975	18	2	9	6	0	0	1	0	0	0	0	0	0
15	1976	23	6	11	4	1	1	0	0	0	0	0	0	0
16	1974	12	4	4	3	1	0	0	0	0	0	0	0	0
16	1975	18	1	7	7	3	0	0	0	0	0	0	0	0
17	1973	8	1	2	3	1	1	0	0	0	0	0	0	0
17	1974	7	2	2	2	0	0	1	0	0	0	0	0	0
18	1972	4	2	1	0	1	0	0	0	0	0	0	0	0
18	1973	3	1	1	0	1	0	0	0	0	0	0	0	0
19	1971	1	1	0	0	0	0	0	0	0	0	0	0	0
19	1972	1	0	0	0	1	0	0	0	0	0	0	0	0
20	1970	3	1	1	0	1	0	0	0	0	0	0	0	0
20	1971	4	0	3	1	0	0	0	0	0	0	0	0	0
21	1970	1	0	0	0	1	0	0	0	0	0	0	0	0
22	1968	1	0	1	0	0	0	0	0	0	0	0	0	0
24	1966	1	0	1	0	0	0	0	0	0	0	0	0	0

NACIDOS VIVOS DENTRO DEL MATRIMONIO DE MADRES RESIDENTES, CLASIFICADOS POR ORDEN DEL NACIMIENTO, SEGUN AÑO DE NACIMIENTO DEL HIJO ANTERIOR Y DURACION DEL INTERVALO GENESICO (AÑOS) {R/R} (CONT.)

		ORDEN DEL NACIMIENTO											
		TODOS LOS ORDENES	1	2	3	4	5	6	7	8	9	10 y más	
DURACION EN AÑOS CUMPLIDOS DEL INTERVALO GENESICO													
TODOS LOS AÑOS		16344	7443	6738	1622	398	89	32	12	6	1	3	
0	1990	1213	1147	46	15	3	2	0	0	0	0	0	
0	1991	743	737	6	0	0	0	0	0	0	0	0	
1	1989	1631	1085	418	89	22	10	5	1	1	0	0	
1	1990	1341	894	321	88	27	5	3	2	0	0	1	
2	1988	1547	816	607	91	23	6	1	1	1	0	1	
2	1989	1356	683	551	87	19	9	5	1	0	1	0	
3	1987	1166	471	590	82	19	4	0	0	0	0	0	
3	1988	1082	454	528	70	21	4	5	0	0	0	0	
4	1986	860	228	530	76	17	5	1	2	1	0	0	
4	1987	898	236	557	75	20	5	2	1	1	0	1	
5	1985	594	122	385	65	16	4	0	2	0	0	0	
5	1986	677	137	439	81	12	5	1	2	0	0	0	
6	1984	468	86	288	78	11	5	0	0	0	0	0	
6	1985	486	76	326	67	13	1	2	0	1	0	0	
7	1983	278	36	166	63	12	1	0	0	0	0	0	
7	1984	363	59	214	66	20	3	1	0	0	0	0	
8	1982	201	24	121	42	11	2	1	0	0	0	0	
8	1983	253	26	138	61	24	2	2	0	0	0	0	
9	1981	165	17	82	54	9	3	0	0	0	0	0	
9	1982	171	19	82	53	13	4	0	0	0	0	0	
10	1980	137	15	54	54	11	2	1	0	0	0	0	
10	1981	150	11	81	42	15	1	0	0	0	0	0	
11	1979	84	8	36	30	10	0	0	0	0	0	0	
11	1980	94	13	39	32	9	1	0	0	0	0	0	
12	1978	72	5	24	35	8	0	0	0	0	0	0	
12	1979	90	7	33	41	7	1	1	0	0	0	0	
13	1977	50	6	17	18	7	2	0	0	0	0	0	
13	1978	56	8	26	15	7	0	0	0	0	0	0	
14	1976	18	2	5	11	0	0	0	0	0	0	0	
14	1977	29	2	7	13	6	1	0	0	0	0	0	
15	1975	14	0	4	7	2	0	1	0	0	0	0	
15	1976	10	0	5	4	1	0	0	0	0	0	0	
16	1974	16	6	4	4	1	0	0	0	1	0	0	
16	1975	13	2	6	3	2	0	0	0	0	0	0	
17	1973	5	0	0	4	0	1	0	0	0	0	0	
17	1974	3	1	0	2	0	0	0	0	0	0	0	
18	1972	3	2	1	0	0	0	0	0	0	0	0	
18	1973	3	1	0	2	0	0	0	0	0	0	0	
19	1971	3	1	1	1	0	0	0	0	0	0	0	
20	1970	1	0	0	1	0	0	0	0	0	0	0	

NACIDOS VIVOS DENTRO DEL MATRIMONIO DE MADRES RESIDENTES, CLASIFICADOS POR ORDEN DEL NACIMIENTO, SEGUN AÑO DE NACIMIENTO DEL HIJO ANTERIOR Y DURACION DEL INTERVALO GENESICO (AÑOS) {R/R} (CONCL.)

		ORDEN DEL NACIMIENTO									
		TODOS LOS ORDENES	1	2	3	4	5	6	7	8	9
DURACION EN AÑOS CUMPLIDOS DEL INTERVALO GENESICO											
TODOS LOS AÑOS		4249	1923	1682	454	125	42	17	3	2	1
0	1990	381	361	13	4	2	1	0	0	0	0
0	1991	216	214	2	0	0	0	0	0	0	0
1	1989	492	313	139	30	8	1	1	0	0	0
1	1990	381	235	92	43	5	4	1	0	0	1
2	1988	391	187	166	29	4	3	1	0	1	0
2	1989	408	194	169	26	14	3	2	0	0	0
3	1987	278	95	146	22	10	3	2	0	0	0
3	1988	255	105	125	17	3	4	1	0	0	0
4	1986	231	47	150	25	7	1	1	0	0	0
4	1987	204	38	133	23	6	2	1	1	0	0
5	1985	144	23	82	29	6	3	1	0	0	0
5	1986	159	33	96	24	6	0	0	0	0	0
6	1984	110	14	71	17	3	2	2	0	1	0
6	1985	111	18	77	13	2	1	0	0	0	0
7	1983	67	9	35	13	7	1	2	0	0	0
7	1984	71	7	43	14	5	2	0	0	0	0
8	1982	44	6	19	16	1	2	0	0	0	0
8	1983	50	3	33	11	1	2	0	0	0	0
9	1981	29	4	12	9	3	1	0	0	0	0
9	1982	38	1	16	15	5	0	0	1	0	0
10	1980	26	0	7	12	4	1	1	1	0	0
10	1981	40	3	15	14	6	2	0	0	0	0
11	1979	22	3	3	12	3	1	0	0	0	0
11	1980	18	2	4	9	3	0	0	0	0	0
12	1978	10	2	4	3	1	0	0	0	0	0
12	1979	23	3	12	5	3	0	0	0	0	0
13	1977	9	1	7	1	0	0	0	0	0	0
13	1978	6	0	4	2	0	0	0	0	0	0
14	1976	8	0	2	3	2	1	0	0	0	0
14	1977	8	0	1	4	3	0	0	0	0	0
15	1975	2	1	0	1	0	0	0	0	0	0
15	1976	5	0	1	2	1	0	1	0	0	0
16	1974	2	1	0	1	0	0	0	0	0	0
16	1975	3	0	2	1	0	0	0	0	0	0
17	1973	2	0	0	2	0	0	0	0	0	0
17	1974	4	0	0	2	1	1	0	0	0	0
18	1973	1	0	1	0	0	0	0	0	0	0

NACIDOS VIVOS DENTRO DEL MATRIMONIO DE MADRES RESIDENTES, CLASIFICADOS POR ORDEN DEL NACIMIENTO, SEGUN FILIACION DEL NACIDO Y ORDEN DEL MATRIMONIO DE LA MADRE COMBINADOS, EDAD DE LA MADRE AL MATRIMONIO Y DURACION (AÑOS CUMPLIDOS) Y AÑO DE CELEBRACION DEL MATRIMONIO {R/R}

	ORDEN DEL NACIMIENTO							
	TODOS LOS ORDENES	1	2	3	4 y +	4	5	6

DURACION Y AÑO DE CELEBRACION DEL MATRIMONIO

1) DENTRO DEL PRIMER MATRIMONIO DE LA MADRE

A) GRUPOS DE EDAD - GENERACIONES CORRESPONDIENTES

TODOS LOS AÑOS	TODAS GENERACIONES	43046	20583	16989	3981	1493	1002	278	116
Menos de 1 año	1991-1990	5607	5213	346	32	16	9	5	0
De 1 a 4	1990-1986	19999	13362	6193	398	46	37	7	1
De 5 a 9	1986-1981	12184	1769	8550	1571	294	223	50	15
De 10 a 14	1981-1976	3982	201	1740	1470	571	396	110	40
De 15 a 19	1976-1971	1134	37	151	478	468	300	83	43
De 20 a 24	1971-1966	132	1	8	30	93	36	21	17
De 25 y más	1966 y ant.	8	0	1	2	5	1	2	0

B) MENOS DE 15 AL CONTRAER MATRIMONIO

TODOS LOS AÑOS	TODAS GENERACIONES	26	8	6	6	6	2	1	2
Menos de 1 año	1991-1990	1	1	0	0	0	0	0	0
De 1 a 4	1990-1986	6	5	1	0	0	0	0	0
De 5 a 9	1986-1981	5	1	1	3	0	0	0	0
De 10 a 14	1981-1976	9	1	3	3	2	0	1	1
De 15 a 19	1976-1971	2	0	0	0	2	1	0	1
De 20 a 24	1971-1966	2	0	0	0	2	1	0	0
De 25 y más	1966 y ant.	1	0	1	0	0	0	0	0

C) DE 15 A 19 AÑOS AL CONTRAER MATRIMONIO

TODOS LOS AÑOS	TODAS GENERACIONES	3923	1197	1664	687	375	237	72	34
Menos de 1 año	1991-1990	699	679	20	0	0	0	0	0
De 1 a 4	1990-1986	988	393	559	34	2	2	0	0
De 5 a 9	1986-1981	1183	90	804	231	58	48	9	1
De 10 a 14	1981-1976	692	28	254	282	128	89	26	9
De 15 a 19	1976-1971	300	6	22	129	143	88	27	16
De 20 a 24	1971-1966	57	1	5	11	40	10	8	8
De 25 y más	1966 y ant.	4	0	0	0	4	0	2	0

D) DE 20 A 24 AÑOS AL CONTRAER MATRIMONIO

TODOS LOS AÑOS	TODAS GENERACIONES	20580	8729	8821	2218	812	563	145	63
Menos de 1 año	1991-1990	1994	1919	69	5	1	1	0	0
De 1 a 4	1990-1986	8214	5620	2427	158	9	6	2	1
De 5 a 9	1986-1981	6952	1033	4976	797	146	113	23	9
De 10 a 14	1981-1976	2636	130	1232	933	341	241	63	24
De 15 a 19	1976-1971	710	27	114	304	265	178	44	20
De 20 a 24	1971-1966	71	0	3	19	49	23	13	9
De 25 y más	1966 y ant.	3	0	0	2	1	1	0	0

E) DE 25 A 29 AÑOS AL CONTRAER MATRIMONIO

TODOS LOS AÑOS	TODAS GENERACIONES	14956	8475	5324	902	255	170	49	15
Menos de 1 año	1991-1990	1895	1764	117	9	5	4	1	0
De 1 a 4	1990-1986	8676	6088	2434	137	17	14	2	0
De 5 a 9	1986-1981	3651	579	2516	478	78	55	14	4
De 10 a 14	1981-1976	610	40	242	233	95	62	20	5
De 15 a 19	1976-1971	122	4	15	45	58	33	12	6
De 20 a 24	1971-1966	2	0	0	0	2	2	0	0

NACIDOS VIVOS DENTRO DEL MATRIMONIO DE MADRES RESIDENTES, CLASIFICADOS POR ORDEN DEL NACIMIENTO, SEGUN FILIACION DEL NACIDO Y ORDEN DEL MATRIMONIO DE LA MADRE COMBINADOS, EDAD DE LA MADRE AL MATRIMONIO Y DURACION (AÑOS CUMPLIDOS) Y AÑO DE CELEBRACION DEL MATRIMONIO {R/R} (CONT.)

		ORDEN DEL NACIMIENTO							
		TODOS LOS ORDENES	1	2	3	4 y +	4	5	6

1) DENTRO DEL PRIMER MATRIMONIO DE LA MADRE (CONCL.)

F) DE 30 A 34 AÑOS AL CONTRAER MATRIMONIO

TODOS LOS AÑOS	TODAS GENERACIONES	2993	1907	1003	150	33	23	8	2
Menos de 1 año	1991-1990	801	675	110	11	5	2	3	0
De 1 a 4	1990-1986	1789	1070	648	59	12	10	2	0
De 5 a 9	1986-1981	368	60	236	61	11	7	3	1
De 10 a 14	1981-1976	35	2	9	19	5	4	0	1

G) DE 35 A 39 AÑOS AL CONTRAER MATRIMONIO

TODOS LOS AÑOS	TODAS GENERACIONES	517	328	162	17	10	6	3	0
Menos de 1 año	1991-1990	190	152	29	6	3	1	1	0
De 1 a 4	1990-1986	302	170	116	10	6	5	1	0
De 5 a 9	1986-1981	25	6	17	1	1	0	1	0

H) DE 40 A 44 AÑOS AL CONTRAER MATRIMONIO

TODOS LOS AÑOS	TODAS GENERACIONES	51	39	9	1	2	1	0	0
Menos de 1 año	1991-1990	27	23	1	1	2	1	0	0
De 1 a 4	1990-1986	24	16	8	0	0	0	0	0

2) DENTRO DEL SEGUNDO O SUCESIVOS MATRIMONIOS DE LA MADRE

A) GRUPOS DE EDAD - GENERACIONES CORRESPONDIENTES

TODOS LOS AÑOS	TODAS GENERACIONES	639	205	304	93	37	32	4	0
Menos de 1 año	1991-1990	187	82	79	17	9	8	1	0
De 1 a 4	1990-1986	324	111	146	53	14	13	1	0
De 5 a 9	1986-1981	108	12	73	15	8	8	0	0
De 10 a 14	1981-1976	13	0	4	6	3	2	1	0
De 15 a 19	1976-1971	5	0	2	2	1	1	0	0
De 20 a 24	1971-1966	1	0	0	0	1	0	1	0
De 25 y más	1966 y ant.	1	0	0	0	1	0	0	0

C) DE 15 A 19 AÑOS AL CONTRAER MATRIMONIO

TODOS LOS AÑOS	TODAS GENERACIONES	37	13	19	2	3	2	0	0
Menos de 1 año	1991-1990	9	9	0	0	0	0	0	0
De 1 a 4	1990-1986	12	4	8	0	0	0	0	0
De 5 a 9	1986-1981	12	0	9	2	1	1	0	0
De 10 a 14	1981-1976	3	0	2	0	1	1	0	0
De 25 y más	1966 y ant.	1	0	0	0	1	0	0	0

D) DE 20 A 24 AÑOS AL CONTRAER MATRIMONIO

TODOS LOS AÑOS	TODAS GENERACIONES	143	50	72	16	5	4	1	0
Menos de 1 año	1991-1990	19	13	6	0	0	0	0	0
De 1 a 4	1990-1986	67	33	30	3	1	1	0	0
De 5 a 9	1986-1981	43	4	33	5	1	1	0	0
De 10 a 14	1981-1976	9	0	2	6	1	1	0	0
De 15 a 19	1976-1971	4	0	1	2	1	1	0	0
De 20 a 24	1971-1966	1	0	0	0	1	0	1	0

NACIDOS VIVOS DENTRO DEL MATRIMONIO DE MADRES RESIDENTES, CLASIFICADOS POR ORDEN DEL NACIMIENTO, SEGUN FILIACION DEL NACIDO Y ORDEN DEL MATRIMONIO DE LA MADRE COMBINADOS, EDAD DE LA MADRE AL MATRIMONIO Y DURACION (AÑOS CUMPLIDOS) Y AÑO DE CELEBRACION DEL MATRIMONIO {R/R} (CONCL.)

	ORDEN DEL NACIMIENTO							
	TODOS LOS ORDENES	1	2	3	4 y +	4	5	6

2) DENTRO DEL SEGUNDO O SUCESIVOS MATRIMONIOS DE LA MADRE (CONCL.)

E) DE 25 A 29 AÑOS AL CONTRAER MATRIMONIO

TODOS LOS AÑOS	TODAS GENERACIONES	190	64	98	21	7	6	1	0
Menos de 1 año	1991-1990	44	17	23	3	1	1	0	0
De 1 a 4	1990-1986	111	41	53	14	3	3	0	0
De 5 a 9	1986-1981	33	6	21	4	2	2	0	0
De 10 a 14	1981-1976	1	0	0	0	1	0	1	0
De 15 a 19	1976-1971	1	0	1	0	0	0	0	0

F) DE 30 A 34 AÑOS AL CONTRAER MATRIMONIO

TODOS LOS AÑOS	TODAS GENERACIONES	193	56	88	38	11	10	1	0
Menos de 1 año	1991-1990	73	29	32	10	2	2	0	0
De 1 a 4	1990-1986	100	25	46	24	5	4	1	0
De 5 a 9	1986-1981	20	2	10	4	4	4	0	0

G) DE 35 A 39 AÑOS AL CONTRAER MATRIMONIO

TODOS LOS AÑOS	TODAS GENERACIONES	67	19	26	13	9	8	1	0
Menos de 1 año	1991-1990	36	12	17	3	4	3	1	0
De 1 a 4	1990-1986	31	7	9	10	5	5	0	0

H) DE 40 A 44 AÑOS AL CONTRAER MATRIMONIO

TODOS LOS AÑOS	TODAS GENERACIONES	9	3	1	3	2	2	0	0
Menos de 1 año	1991-1990	6	2	1	1	2	2	0	0
De 1 a 4	1990-1986	3	1	0	2	0	0	0	0

INTERVALOS GENESICOS MEDIOS (DIAS) DE NACIDOS VIVOS DENTRO DEL MATRIMONIO DE MADRES RESIDENTES, CLASIFICADOS POR ORDEN DEL NACIMIENTO, SEGUN FILIACION DEL NACIDO Y ORDEN DEL MATRIMONIO COMBINADOS Y PROFESION DE LA MADRE {R/R}

	ORDEN DEL NACIMIENTO										
	TODOS LOS ORDENES	1	2	3	4	5	6	7	8	9	10 y más
PROFESION DE LA MADRE											
A) TODOS LOS NACIDOS											
TOTAL	1355.0	896.1	1647.8	2179.7	2241.6	1884.6	1709.9	1549.4	1466.8	1261.8	838.0
Profesionales, técnicos/similar	1196.7	970.3	1397.8	1677.0	1662.3	1445.1	1081.2	1192.7	1353.0	1969.0	489.0
Directivos y gerentes	1506.7	1049.2	1646.0	2576.0	3210.3	0.0	1104.0	0.0	0.0	0.0	0.0
Personal administrativo	1318.5	1002.6	1685.2	2008.8	2170.2	1544.0	1399.3	919.2	1099.0	1099.0	760.0
Comerciantes y vendedoras	1248.2	835.3	1833.4	2541.7	2324.7	1739.0	0.0	0.0	0.0	0.0	0.0
Personal de los servicios	1312.0	860.8	1803.5	2353.9	2701.9	2482.8	2434.4	1964.0	0.0	0.0	0.0
Agricultoras, ganaderas	1057.2	717.7	2018.1	553.0	2809.0	0.0	0.0	0.0	0.0	0.0	0.0
Trabajadoras de producción	1416.9	921.7	1927.4	2432.0	2649.4	1148.4	0.0	0.0	0.0	0.0	0.0
Profesionales Fuerzas Armadas	947.3	545.3	1404.7	1462.5	2575.0	0.0	0.0	0.0	0.0	0.0	0.0
Estudiantes	696.2	480.4	1340.6	1146.5	525.0	2442.0	0.0	0.0	0.0	0.0	0.0
Labores de su hogar	1480.8	806.7	1689.7	2335.2	2327.4	2014.4	1805.4	1677.7	1502.3	1136.6	885.4
Jubiladas, retiradas, pensionistas	2774.8	2620.5	2645.0	3014.3	0.0	0.0	0.0	0.0	0.0	0.0	0.0
Personal no clasific. actividad	1268.2	737.4	1789.2	2427.2	2944.0	1000.0	0.0	0.0	0.0	0.0	0.0
B1) DENTRO DEL PRIMER MATRIMONIO DE LA MADRE											
TOTAL	1349.3	898.3	1636.6	2179.8	2246.9	1896.2	1709.9	1549.4	1268.4	1261.8	838.0
Profesionales, técnicos/similar	1191.1	973.2	1380.6	1684.4	1631.5	1445.1	1081.2	1192.7	1353.0	1969.0	489.0
Directivos y gerentes	1482.4	1070.0	1558.2	2576.0	3210.3	0.0	1104.0	0.0	0.0	0.0	0.0
Personal administrativo	1310.5	1005.2	1666.8	2007.3	2134.2	1544.0	1399.3	919.2	1099.0	1099.0	760.0
Comerciantes y vendedoras	1226.7	837.5	1783.8	2546.1	2305.5	1739.0	0.0	0.0	0.0	0.0	0.0
Personal de los servicios	1312.0	865.3	1798.0	2368.0	2743.7	2482.8	2434.4	1964.0	0.0	0.0	0.0
Agricultoras, ganaderas	1072.2	717.7	2018.1	513.0	2809.0	0.0	0.0	0.0	0.0	0.0	0.0
Trabajadoras de producción	1412.4	921.4	1926.8	2414.2	2649.4	1148.4	0.0	0.0	0.0	0.0	0.0
Profesionales Fuerzas Armadas	805.7	525.9	1646.0	991.0	0.0	0.0	0.0	0.0	0.0	0.0	0.0
Estudiantes	687.4	479.4	1312.1	1153.9	525.0	2442.0	0.0	0.0	0.0	0.0	0.0
Labores de su hogar	1477.7	807.8	1685.9	2334.6	2342.0	2033.3	1805.4	1677.7	1264.0	1136.6	885.4
Jubiladas, retiradas, pensionistas	2412.3	2620.5	2204.8	2550.3	0.0	0.0	0.0	0.0	0.0	0.0	0.0
Personal no clasific. actividad	1235.6	745.2	1738.3	2247.7	4289.0	1000.0	0.0	0.0	0.0	0.0	0.0
B2) DENTRO DEL SEGUNDO O SUCESIVOS MATRIMONIOS DE LA MADRE											
TOTAL	1738.0	680.6	2276.3	2174.5	2077.5	1082.0	0.0	0.0	6030.0	0.0	0.0
Profesionales, técnicos/similar	1566.2	719.0	2323.5	1325.3	2391.2	0.0	0.0	0.0	0.0	0.0	0.0
Directivos y gerentes	2178.7	259.0	3138.5	0.0	0.0	0.0	0.0	0.0	0.0	0.0	0.0
Personal administrativo	1859.8	712.8	2567.4	2061.0	3734.5	0.0	0.0	0.0	0.0	0.0	0.0
Comerciantes y vendedoras	2630.8	467.6	3905.6	2463.2	2433.3	0.0	0.0	0.0	0.0	0.0	0.0
Personal de los servicios	1313.7	454.3	2187.0	1838.3	1906.0	0.0	0.0	0.0	0.0	0.0	0.0
Agricultoras, ganaderas	593.0	0.0	0.0	593.0	0.0	0.0	0.0	0.0	0.0	0.0	0.0
Trabajadoras de producción	1702.8	958.3	1955.4	3285.0	0.0	0.0	0.0	0.0	0.0	0.0	0.0
Profesionales Fuerzas Armadas	1442.8	680.5	922.0	2877.0	2575.0	0.0	0.0	0.0	0.0	0.0	0.0
Estudiantes	1519.5	628.0	3102.5	1028.0	0.0	0.0	0.0	0.0	0.0	0.0	0.0
Labores de su hogar	1708.8	682.2	1940.2	2365.3	1728.2	1082.0	0.0	0.0	6030.0	0.0	0.0
Jubiladas, retiradas, pensionistas	4406.0	0.0	4406.0	4406.0	0.0	0.0	0.0	0.0	0.0	0.0	0.0
Personal no clasific. actividad	2042.8	482.0	2945.5	5119.0	1599.0	0.0	0.0	0.0	0.0	0.0	0.0

INTERVALOS GENESICOS MEDIOS (DIAS) DE NACIDOS VIVOS DENTRO DEL MATRIMONIO DE MADRES RESIDENTES, CLASIFICADOS POR ORDEN DEL NACIMIENTO, SEGUN FILIACION DEL NACIDO Y ORDEN DEL MATRIMONIO COMBINADOS Y PROFESION DE LA MADRE {R/R} (CONT.)

	ORDEN DEL NACIMIENTO										
	TODOS LOS ORDENES	1	2	3	4	5	6	7	8	9	10 y más
PROFESION DE LA MADRE											
A) TODOS LOS NACIDOS											
TOTAL	1311.9	921.9	1590.4	2044.8	2136.1	1803.4	1664.3	1494.3	1173.8	1356.6	773.8
Profesionales, técnicos/similar	1184.6	976.1	1373.6	1614.0	1706.3	1644.1	1165.6	987.5	1353.0	1969.0	489.0
Directivos y gerentes	1211.3	931.7	1359.0	1806.0	1824.5	0.0	1104.0	0.0	0.0	0.0	0.0
Personal administrativo	1327.1	1025.5	1656.7	1949.2	2450.6	1310.9	1874.0	1084.0	1099.0	1099.0	760.0
Comerciantes y vendedoras	1187.6	794.5	1819.0	2251.0	2777.1	1728.4	0.0	0.0	0.0	0.0	0.0
Personal de los servicios	1274.3	866.1	1760.0	2187.5	2333.9	1304.3	2485.7	0.0	0.0	0.0	0.0
Agricultoras, ganaderas	832.8	778.8	1747.0	513.0	0.0	0.0	0.0	0.0	0.0	0.0	0.0
Trabajadoras de producción	1431.9	1029.6	1847.0	2259.7	2668.8	966.3	0.0	0.0	0.0	0.0	0.0
Profesionales Fuerzas Armadas	889.1	604.6	0.0	991.0	2575.0	0.0	0.0	0.0	0.0	0.0	0.0
Estudiantes	670.4	450.6	1309.4	1269.9	0.0	0.0	0.0	0.0	0.0	0.0	0.0
Labores de su hogar	1440.4	821.3	1640.0	2253.4	2189.5	1938.1	1763.4	1610.6	1135.3	1235.8	823.5
Jubiladas, retiradas, pensionistas	2411.0	0.0	2338.7	2628.0	0.0	0.0	0.0	0.0	0.0	0.0	0.0
Personal no clasific. actividad	1224.8	836.8	1586.4	3006.0	1599.0	0.0	0.0	0.0	0.0	0.0	0.0
B1) DENTRO DEL PRIMER MATRIMONIO DE LA MADRE											
TOTAL	1305.5	925.0	1576.5	2038.1	2131.2	1823.1	1664.3	1494.3	1173.8	1356.6	773.8
Profesionales, técnicos/similar	1178.5	980.2	1354.5	1616.8	1653.6	1644.1	1165.6	987.5	1353.0	1969.0	489.0
Directivos y gerentes	1251.0	963.7	1411.4	1806.0	1824.5	0.0	1104.0	0.0	0.0	0.0	0.0
Personal administrativo	1320.8	1028.8	1640.4	1951.8	2467.8	1310.9	1874.0	1084.0	1099.0	1099.0	760.0
Comerciantes y vendedoras	1164.7	796.7	1760.9	2248.9	2739.3	1728.4	0.0	0.0	0.0	0.0	0.0
Personal de los servicios	1278.7	873.3	1758.7	2187.5	2384.2	1304.3	2485.7	0.0	0.0	0.0	0.0
Agricultoras, ganaderas	832.8	778.8	1747.0	513.0	0.0	0.0	0.0	0.0	0.0	0.0	0.0
Trabajadoras de producción	1426.4	1033.6	1841.3	2217.0	2668.8	966.3	0.0	0.0	0.0	0.0	0.0
Profesionales Fuerzas Armadas	730.5	574.2	0.0	991.0	0.0	0.0	0.0	0.0	0.0	0.0	0.0
Estudiantes	654.9	449.2	1255.8	1296.8	0.0	0.0	0.0	0.0	0.0	0.0	0.0
Labores de su hogar	1434.7	822.6	1633.5	2244.3	2191.8	1973.4	1763.4	1610.6	1135.3	1235.8	823.5
Jubiladas, retiradas, pensionistas	2411.0	0.0	2338.7	2628.0	0.0	0.0	0.0	0.0	0.0	0.0	0.0
Personal no clasific. actividad	1150.8	853.6	1464.2	2583.4	0.0	0.0	0.0	0.0	0.0	0.0	0.0
B2) DENTRO DEL SEGUNDO O SUCEIVOS MATRIMONIOS DE LA MADRE											
TOTAL	1709.4	657.2	2338.1	2293.5	2276.1	1082.0	0.0	0.0	0.0	0.0	0.0
Profesionales, técnicos/similar	1526.8	692.5	2263.0	1450.6	2738.4	0.0	0.0	0.0	0.0	0.0	0.0
Directivos y gerentes	259.0	259.0	259.0	0.0	0.0	0.0	0.0	0.0	0.0	0.0	0.0
Personal administrativo	1724.7	682.4	2400.6	1876.9	1576.0	0.0	0.0	0.0	0.0	0.0	0.0
Comerciantes y vendedoras	2987.8	344.0	4531.5	2295.5	3042.0	0.0	0.0	0.0	0.0	0.0	0.0
Personal de los servicios	986.8	419.4	1867.4	0.0	1906.0	0.0	0.0	0.0	0.0	0.0	0.0
Trabajadoras de producción	1666.4	817.4	2052.9	3285.0	0.0	0.0	0.0	0.0	0.0	0.0	0.0
Profesionales Fuerzas Armadas	1312.0	680.5	0.0	0.0	2575.0	0.0	0.0	0.0	0.0	0.0	0.0
Estudiantes	2445.3	817.0	5491.0	1028.0	0.0	0.0	0.0	0.0	0.0	0.0	0.0
Labores de su hogar	1831.8	687.4	2095.7	2571.3	2066.3	1082.0	0.0	0.0	0.0	0.0	0.0
Personal no clasific. actividad	2469.8	325.0	3725.5	5119.0	1599.0	0.0	0.0	0.0	0.0	0.0	0.0

INTERVALOS GENESICOS MEDIOS (DIAS) DE NACIDOS VIVOS DENTRO DEL MATRIMONIO DE MADRES RESIDENTES, CLASIFICADOS POR ORDEN DEL NACIMIENTO, SEGUN FILIACION DEL NACIDO Y ORDEN DEL MATRIMONIO COMBINADOS Y PROFESION DE LA MADRE {R/R} (CONT.)

	ORDEN DEL NACIMIENTO										
	TODOS LOS ORDENES	1	2	3	4	5	6	7	8	9	10 y más
PROFESION DE LA MADRE											
A) TODOS LOS NACIDOS											
TOTAL	1425.8	886.4	1733.3	2358.2	2366.1	1942.5	1687.2	1367.5	2138.5	995.0	1009.3
Profesionales, técnicos/similar	1233.0	975.5	1441.3	1877.7	1493.6	1065.2	687.3	1603.0	0.0	0.0	0.0
Directivos y gerentes	2204.6	1291.1	2528.3	3346.0	5001.0	0.0	0.0	0.0	0.0	0.0	0.0
Personal administrativo	1325.2	977.7	1756.7	2155.3	1850.8	1686.6	450.0	672.0	0.0	0.0	0.0
Comerciantes y vendedoras	1318.3	906.5	1857.6	2746.1	1207.4	971.0	0.0	0.0	0.0	0.0	0.0
Personal de los servicios	1363.2	868.9	1892.2	2523.3	3006.7	4880.0	717.0	1964.0	0.0	0.0	0.0
Agricultoras, ganaderas	1166.6	647.0	2970.5	593.0	2809.0	0.0	0.0	0.0	0.0	0.0	0.0
Trabajadoras de producción	1439.2	837.9	2026.3	2621.6	3058.2	1421.5	0.0	0.0	0.0	0.0	0.0
Profesionales Fuerzas Armadas	640.8	499.1	1066.0	0.0	0.0	0.0	0.0	0.0	0.0	0.0	0.0
Estudiantes	768.4	529.6	1439.2	1057.2	525.0	2442.0	0.0	0.0	0.0	0.0	0.0
Labores de su hogar	1544.6	825.9	1752.5	2444.7	2495.2	2130.3	1880.0	1413.7	2138.5	995.0	1009.3
Jubiladas, retiradas, pensionistas	2716.2	659.0	3104.5	3143.0	0.0	0.0	0.0	0.0	0.0	0.0	0.0
Personal no clasific. actividad	1319.7	630.1	1944.7	2079.9	4289.0	1000.0	0.0	0.0	0.0	0.0	0.0
B1) DENTRO DEL PRIMER MATRIMONIO DE LA MADRE											
TOTAL	1421.1	887.5	1725.5	2364.3	2376.5	1942.5	1687.2	1367.5	1360.2	995.0	1009.3
Profesionales, técnicos/similar	1226.3	975.6	1424.0	1895.0	1515.7	1065.2	687.3	1603.0	0.0	0.0	0.0
Directivos y gerentes	2031.2	1291.1	2092.1	3346.0	5001.0	0.0	0.0	0.0	0.0	0.0	0.0
Personal administrativo	1315.7	978.4	1740.8	2135.7	1724.5	1686.6	450.0	672.0	0.0	0.0	0.0
Comerciantes y vendedoras	1297.5	909.6	1809.4	2759.3	1207.4	971.0	0.0	0.0	0.0	0.0	0.0
Personal de los servicios	1356.9	871.2	1881.9	2535.8	3006.7	4880.0	717.0	1964.0	0.0	0.0	0.0
Agricultoras, ganaderas	1214.4	647.0	2970.5	0.0	2809.0	0.0	0.0	0.0	0.0	0.0	0.0
Trabajadoras de producción	1437.1	836.2	2033.6	2621.6	3058.2	1421.5	0.0	0.0	0.0	0.0	0.0
Profesionales Fuerzas Armadas	592.7	499.1	1014.0	0.0	0.0	0.0	0.0	0.0	0.0	0.0	0.0
Estudiantes	767.0	525.3	1458.8	1057.2	525.0	2442.0	0.0	0.0	0.0	0.0	0.0
Labores de su hogar	1544.5	827.6	1752.0	2451.7	2519.4	2130.3	1880.0	1413.7	1360.2	995.0	1009.3
Jubiladas, retiradas, pensionistas	1871.3	659.0	1803.0	2511.5	0.0	0.0	0.0	0.0	0.0	0.0	0.0
Personal no clasific. actividad	1317.0	629.8	1935.9	2079.9	4289.0	1000.0	0.0	0.0	0.0	0.0	0.0
B2) DENTRO DEL SEGUNDO O SUCESIVOS MATRIMONIOS DE LA MADRE											
TOTAL	1782.3	736.9	2172.5	2013.4	1980.8	0.0	0.0	0.0	6030.0	0.0	0.0
Profesionales, técnicos/similar	1823.9	957.7	2512.9	1203.6	655.0	0.0	0.0	0.0	0.0	0.0	0.0
Directivos y gerentes	6018.0	0.0	6018.0	0.0	0.0	0.0	0.0	0.0	0.0	0.0	0.0
Personal administrativo	2124.1	884.5	2757.1	3074.7	5893.0	0.0	0.0	0.0	0.0	0.0	0.0
Comerciantes y vendedoras	2447.4	560.3	3641.7	2575.0	0.0	0.0	0.0	0.0	0.0	0.0	0.0
Personal de los servicios	1826.2	550.5	2453.3	2272.7	0.0	0.0	0.0	0.0	0.0	0.0	0.0
Agricultoras, ganaderas	593.0	0.0	0.0	593.0	0.0	0.0	0.0	0.0	0.0	0.0	0.0
Trabajadoras de producción	1648.3	1491.0	1674.5	0.0	0.0	0.0	0.0	0.0	0.0	0.0	0.0
Profesionales Fuerzas Armadas	1170.0	0.0	1170.0	0.0	0.0	0.0	0.0	0.0	0.0	0.0	0.0
Estudiantes	878.5	1043.0	714.0	0.0	0.0	0.0	0.0	0.0	0.0	0.0	0.0
Labores de su hogar	1555.4	617.0	1782.0	1799.3	1632.5	0.0	0.0	0.0	6030.0	0.0	0.0
Jubiladas, retiradas, pensionistas	4406.0	0.0	4406.0	4406.0	0.0	0.0	0.0	0.0	0.0	0.0	0.0
Personal no clasific. actividad	1402.3	639.0	2165.5	0.0	0.0	0.0	0.0	0.0	0.0	0.0	0.0

INTERVALOS GENESICOS MEDIOS (DIAS) DE NACIDOS VIVOS DENTRO DEL MATRIMONIO DE MADRES RESIDENTES, CLASIFICADOS POR ORDEN DEL NACIMIENTO, SEGUN FILIACION DEL NACIDO Y ORDEN DEL MATRIMONIO COMBINADOS Y PROFESION DE LA MADRE {R/R} (CONCL.)

	ORDEN DEL NACIMIENTO									
	TODOS LOS ORDENES	1	2	3	4	5	6	7	8	9
PROFESION DE LA MADRE										
A) TODOS LOS NACIDOS										
TOTAL	1316.4	780.8	1608.6	2135.2	2276.9	2053.7	1932.2	2920.3	1796.0	485.0
Profesionales, técnicos/similar	1171.0	885.4	1453.6	1489.9	2002.8	416.0	0.0	0.0	0.0	0.0
Directivos y gerentes	1408.1	1073.1	1320.4	0.0	4191.0	0.0	0.0	0.0	0.0	0.0
Personal administrativo	1198.8	910.9	1623.6	1964.1	1159.8	2236.5	0.0	0.0	0.0	0.0
Comerciantes y vendedoras	1299.8	763.4	1799.8	2933.4	2605.7	2560.0	0.0	0.0	0.0	0.0
Personal de los servicios	1285.8	781.5	1597.0	2458.7	3104.8	3052.0	3998.0	0.0	0.0	0.0
Agricultoras, ganaderas	1306.3	699.5	1609.8	0.0	0.0	0.0	0.0	0.0	0.0	0.0
Trabajadoras de producción	1266.2	836.8	1774.3	2583.9	761.5	0.0	0.0	0.0	0.0	0.0
Profesionales Fuerzas Armadas	2026.8	0.0	1743.3	2877.0	0.0	0.0	0.0	0.0	0.0	0.0
Estudiantes	637.6	522.0	1197.8	448.0	0.0	0.0	0.0	0.0	0.0	0.0
Labores de su hogar	1396.4	697.3	1627.3	2213.1	2276.5	2019.6	1803.1	2920.3	1796.0	485.0
Jubiladas, retiradas, pensionistas	4582.0	4582.0	0.0	0.0	0.0	0.0	0.0	0.0	0.0	0.0
Personal no clasific. actividad	1145.1	780.8	1691.5	0.0	0.0	0.0	0.0	0.0	0.0	0.0
B1) DENTRO DEL PRIMER MATRIMONIO DE LA MADRE										
TOTAL	1310.4	781.7	1597.6	2138.2	2303.6	2053.7	1932.2	2920.3	1796.0	485.0
Profesionales, técnicos/similar	1173.3	887.8	1453.6	1503.3	2002.8	416.0	0.0	0.0	0.0	0.0
Directivos y gerentes	1408.1	1073.1	1320.4	0.0	4191.0	0.0	0.0	0.0	0.0	0.0
Personal administrativo	1180.9	916.5	1559.4	1989.6	1159.8	2236.5	0.0	0.0	0.0	0.0
Comerciantes y vendedoras	1285.5	763.4	1801.4	2933.4	2796.4	2560.0	0.0	0.0	0.0	0.0
Personal de los servicios	1289.8	781.5	1597.0	2606.7	3104.8	3052.0	3998.0	0.0	0.0	0.0
Agricultoras, ganaderas	1306.3	699.5	1609.8	0.0	0.0	0.0	0.0	0.0	0.0	0.0
Trabajadoras de producción	1255.7	831.3	1753.2	2583.9	761.5	0.0	0.0	0.0	0.0	0.0
Profesionales Fuerzas Armadas	2278.0	0.0	2278.0	0.0	0.0	0.0	0.0	0.0	0.0	0.0
Estudiantes	649.6	534.2	1197.8	448.0	0.0	0.0	0.0	0.0	0.0	0.0
Labores de su hogar	1391.0	695.9	1620.7	2206.4	2306.8	2019.6	1803.1	2920.3	1796.0	485.0
Jubiladas, retiradas, pensionistas	4582.0	4582.0	0.0	0.0	0.0	0.0	0.0	0.0	0.0	0.0
Personal no clasific. actividad	1145.1	780.8	1691.5	0.0	0.0	0.0	0.0	0.0	0.0	0.0
B2) DENTRO DEL SEGUNDO O SUCESIVOS MATRIMONIOS DE LA MADRE										
TOTAL	1758.0	678.3	2369.8	2024.8	1635.8	0.0	0.0	0.0	0.0	0.0
Profesionales, técnicos/similar	823.5	519.0	0.0	1128.0	0.0	0.0	0.0	0.0	0.0	0.0
Personal administrativo	2176.4	273.0	3316.7	1045.0	0.0	0.0	0.0	0.0	0.0	0.0
Comerciantes y vendedoras	1997.3	0.0	1734.0	0.0	2129.0	0.0	0.0	0.0	0.0	0.0
Personal de los servicios	535.0	0.0	0.0	535.0	0.0	0.0	0.0	0.0	0.0	0.0
Trabajadoras de producción	2185.0	1412.0	2958.0	0.0	0.0	0.0	0.0	0.0	0.0	0.0
Profesionales Fuerzas Armadas	1775.5	0.0	674.0	2877.0	0.0	0.0	0.0	0.0	0.0	0.0
Estudiantes	24.0	24.0	0.0	0.0	0.0	0.0	0.0	0.0	0.0	0.0
Labores de su hogar	1784.5	839.9	2107.3	2512.0	1307.0	0.0	0.0	0.0	0.0	0.0





7. MUERTES FETALES TARDIAS DEL PERIODO 1980-1991:
PRINCIPALES RESULTADOS COMPARATIVOS





MUERTES FETALES TARDIAS DE MADRES RESIDENTES, CLASIFICADAS POR AÑOS, SEGUN MUNICIPIOS, ESTRATOS DE POBLACION Y AMBITOS GEOGRAFICOS DE RESIDENCIA DE LA MADRE

	1980	1981	1982	1983	1984	1985	1986	1987	1988	1989	1990	1991
TOTAL RESIDENTES EN LA CM	451	411	397	342	289	298	260	235	197	176	166	159
MUNICIPIOS												
Acebeda (La)	0	0	0	0	1	0	0	0	0	0	0	0
Ajalvir	1	0	0	1	0	0	0	0	0	0	0	0
Alameda del Valle	0	0	0	0	0	0	0	0	0	0	0	0
Alamo (El)	0	0	0	0	0	0	0	0	0	0	0	0
Alcalá de Henares	19	21	15	25	15	14	6	12	6	2	3	14
Alcobendas	8	8	7	6	5	11	3	2	5	3	2	2
Alcorcón	13	14	15	8	12	5	6	4	4	5	0	2
Aldea del Fresno	0	1	0	1	0	0	0	0	0	0	0	0
Algete	0	3	0	2	2	3	3	0	0	1	1	1
Alpedrete	0	0	0	1	0	0	0	0	0	2	0	0
Ambite	0	0	0	0	0	0	0	0	0	0	0	0
Anchuelo	0	0	0	0	0	0	0	0	0	0	0	0
Aranjuez	2	0	2	3	1	0	2	1	0	2	0	0
Arganda del Rey	1	2	1	2	1	1	2	3	1	3	0	2
Arroyomolinos	0	0	0	0	0	0	0	0	0	0	0	0
Atazar (El)	0	0	0	0	0	0	0	0	0	0	0	0
Batres	0	0	0	0	0	0	0	0	0	0	0	0
Becerril de la Sierra	0	0	0	0	0	0	0	0	0	0	0	0
Belmonte de Tajo	0	1	1	0	0	0	0	0	0	0	0	0
Berruero (El)	0	0	0	0	0	0	0	0	0	0	0	0
Berzosa del Lozoya	0	0	0	0	0	0	0	0	0	0	0	0
Boadilla del Monte	0	0	0	0	1	0	0	0	0	0	0	2
Boalo (El)	0	0	0	0	0	0	0	0	0	0	0	0
Braojos	0	0	0	0	0	0	0	0	0	0	0	0
Brea de Tajo	0	0	0	0	0	0	0	0	0	0	0	0
Brunete	0	0	1	0	1	0	0	0	1	0	0	0
Buitrago del Lozoya	0	0	1	0	0	1	0	0	0	0	0	0
Bustarviejo	0	0	0	0	0	0	0	0	0	0	0	0
Cabanillas de la Sierra	0	0	0	0	0	0	0	0	0	0	0	0
Cabrera (La)	0	0	0	0	0	0	0	0	0	0	0	0
Cadalso de los Vidrios	0	0	0	0	0	1	0	0	0	0	0	0
Camarma de Esteruelas	0	0	0	0	0	1	1	0	0	0	0	0
Campo Real	0	0	0	0	0	0	0	0	0	1	0	0
Canencia	0	0	0	0	0	0	0	0	0	0	0	0
Carabaña	0	0	0	0	0	0	0	0	0	0	1	0
Casarrubuelos	0	0	0	1	0	0	0	0	0	0	0	0
Cenicientos	0	0	0	0	0	0	0	0	0	0	0	0
Cercedilla	0	1	0	0	0	0	1	0	1	0	0	0
Cervera de Buitrago	0	1	0	0	0	0	0	0	0	0	0	0
Ciempozuelos	1	0	0	0	0	2	2	0	0	0	0	0
Cobaña	0	0	0	0	0	0	0	1	0	0	0	0
Coimemar de Oreja	0	3	1	0	1	0	1	0	1	1	0	0
Colmenar del Arroyo	0	0	0	0	0	0	0	0	0	0	0	0
Colmenar Viejo	2	3	0	1	1	2	1	2	0	7	2	0
Colmenarejo	0	0	0	0	0	0	0	0	0	0	0	0
Collado Villalba	8	1	3	1	0	2	3	1	4	5	5	3
Collado Mediano	0	1	0	0	1	1	0	0	0	0	0	0
Corpa	1	0	0	0	0	0	0	0	0	0	0	0
Coslada	11	4	10	4	2	4	6	6	5	8	5	7
Cubas	0	0	0	0	0	0	0	0	0	0	0	0
Chapinería	0	0	0	0	0	0	0	0	0	0	0	0
Chinchón	0	0	1	0	0	0	1	0	0	0	1	0
Daganzo de Arriba	0	0	0	0	0	0	0	0	0	0	0	0
Escorial (El)	0	0	1	0	0	0	1	0	1	0	0	0
Estremera	0	0	0	0	0	0	1	0	1	0	0	0
Fresnedillas	0	0	0	0	0	0	0	0	0	0	0	0
Fresno de Torote	0	0	0	0	0	0	0	0	0	0	0	0
Fuenlabrada	13	10	18	11	11	6	6	3	5	1	3	5
Fuente el Saz de Jarama	0	0	0	0	0	0	0	0	0	0	0	0
Fuentidueña de Tajo	0	0	0	0	0	0	0	0	0	0	1	0
Galapagar	1	0	0	1	0	0	0	0	1	0	2	3
Garganta de los Montes	0	0	0	0	0	0	0	0	0	0	0	0
Gargantilla del Lozoya	0	0	0	0	0	0	0	0	0	0	0	0
Gascones	0	0	0	0	0	0	0	0	0	0	0	0
Getafe	5	4	1	4	5	2	0	4	2	0	0	4
Gríñón	0	0	0	0	0	0	0	0	0	0	0	0
Guadalix de la Sierra	0	0	1	0	0	0	0	0	0	0	0	0
Guadarrama	0	0	0	0	1	0	0	0	0	0	0	0

MUERTES FETALES TARDIAS DE MADRES RESIDENTES, CLASIFICADAS POR AÑOS, SEGUN MUNICIPIOS, ESTRATOS DE POBLACION Y AMBITOS GEOGRAFICOS DE RESIDENCIA DE LA MADRE (CONT.)

	1980	1981	1982	1983	1984	1985	1986	1987	1988	1989	1990	1991
MUNICIPIOS (CONT.)												
Hiruela (La)	0	0	0	0	0	0	0	0	0	0	0	0
Horcajo de la Sierra	0	0	0	0	0	0	0	0	0	0	0	0
Horcajuelo de la Sierra	0	0	0	0	0	0	0	0	0	0	0	0
Hoyo de Manzanares	2	0	0	0	0	0	0	0	1	1	0	1
Humanes de Madrid	1	1	0	0	1	0	1	0	0	0	0	0
Leganés	10	10	6	7	1	8	5	3	4	1	2	0
Loeches	0	0	0	0	0	0	0	0	0	0	0	0
Lozoya	0	0	0	0	0	0	0	0	0	0	0	0
Lozoyuela-Navas-Sieteiglesias	0	0	0	0	0	0	0	0	0	0	0	0
Madarcos	0	0	0	0	0	0	0	0	0	0	0	0
Madrid	282	258	254	210	195	194	169	156	123	110	115	92
Majahonda	3	0	4	3	1	3	3	2	1	3	3	1
Manzanares el Real	0	0	0	0	0	0	0	0	0	0	0	0
Meco	0	0	1	0	0	0	0	0	0	0	0	1
Mejorada del Campo	2	7	2	0	0	1	0	1	2	0	1	0
Miraflores de la Sierra	0	0	0	0	0	0	0	0	0	0	0	0
Moiar (El)	0	0	0	0	0	1	0	0	0	0	0	0
Molinos (Los)	0	0	0	0	0	0	0	0	0	1	0	0
Montejo de la Sierra	0	0	0	0	0	0	0	0	0	0	0	0
Moraleja de Enmedio	0	0	1	0	0	1	0	0	0	0	0	0
Morazarzal	0	0	0	0	0	0	0	0	0	0	1	1
Morata de Tajuña	0	1	0	0	0	0	0	0	0	0	0	0
Móstoles	27	20	12	17	7	6	7	5	8	4	1	0
Navacerrada	0	1	0	0	0	0	1	0	0	0	0	0
Navafuente	0	2	0	0	0	0	0	0	0	0	0	0
Navalagamella	0	0	0	0	0	0	0	0	0	0	0	0
Navalcamero	2	2	0	1	1	0	1	1	0	0	1	0
Navarredonda	0	0	0	0	0	0	0	0	0	0	0	0
Navas del Rey	0	0	0	0	0	0	0	0	0	0	0	0
Nuevo Baztán	0	0	0	0	0	0	0	1	0	0	0	0
Olmeda de las Fuentes	0	0	0	0	0	0	0	0	0	0	0	0
Orusco	0	0	0	0	0	0	0	0	0	0	0	0
Paracuellos de Jarama	0	0	0	0	0	1	0	1	0	0	0	1
Parla	6	3	6	7	1	2	1	0	1	0	4	4
Patones	0	0	0	0	0	0	1	0	0	0	0	0
Pedrezuela	0	1	0	0	0	0	0	0	0	0	0	0
Pelayos de la Presa	0	0	0	0	0	0	0	0	1	0	1	0
Perales de Tajuña	0	0	0	0	1	1	0	0	0	0	0	0
Pezuela de las Torres	0	0	0	0	0	0	0	0	0	0	0	0
Pinilla del Valle	0	0	0	0	0	0	0	0	0	0	0	0
Pinto	1	1	0	1	0	0	0	0	0	0	0	0
Piñuecar	0	0	0	0	0	0	0	0	0	0	0	0
Pozuelo de Alarcón	1	1	3	1	1	2	2	1	0	2	0	1
Pozuelo del Rey	0	0	0	0	0	0	0	0	0	0	0	0
Prádena del Rincón	0	0	0	0	0	0	0	0	0	0	0	0
Puebla de la Sierra	0	0	0	0	0	0	0	0	0	0	0	0
Puentes Viejas	0	0	0	0	0	0	0	0	0	0	0	0
Quijorna	0	0	0	0	0	0	0	0	0	0	0	0
Rascafría	0	0	0	0	0	0	0	0	0	0	0	0
Redueña	0	0	0	0	0	0	0	0	0	0	0	0
Ribatejada	0	0	0	0	0	0	0	0	0	0	0	0
Rivas-Vaciamadrid	0	0	0	0	0	1	1	1	4	0	0	1
Robledillo de la Jara	0	0	0	0	0	0	0	0	0	0	0	0
Robledo de Chavela	0	0	0	0	0	0	0	0	0	0	0	0
Robregordo	0	0	0	0	0	0	0	0	0	0	0	0
Rozas de Madrid (Las)	0	0	0	0	2	0	1	0	0	2	1	2
Rozas de Puerto Real	0	0	0	0	0	0	0	0	0	0	0	0
San Agustín de Guadalix	0	0	0	0	0	1	0	0	0	0	0	0
San Fernando de Henares	3	7	5	4	2	3	4	6	1	5	0	5
San Lorenzo del Escorial	2	0	0	2	0	0	1	0	2	0	0	0
San Martín de la Vega	0	0	0	0	0	1	0	0	1	0	0	0
San Martín de Valdeiglesias	0	1	0	0	0	0	0	0	0	0	0	0
San Sebastián de los Reyes	5	3	4	7	1	8	7	7	3	3	8	1
Santa María de la Alameda	0	0	0	0	0	0	0	0	0	0	0	0
Santorcaz	0	0	0	0	0	0	0	0	0	0	0	0
Santos de la Humosa (Los)	0	0	0	0	0	0	0	0	0	0	0	0
Serna del Monte (La)	0	0	0	0	0	0	0	0	0	0	0	0
Serranillos del Valle	0	0	0	0	0	0	0	0	0	0	0	0
Sevilla la Nueva	0	0	0	0	0	0	0	0	0	0	0	0
Somosierra	0	0	0	0	0	0	0	0	0	0	0	0

MUERTES FETALES TARDIAS DE MADRES RESIDENTES, CLASIFICADAS POR AÑOS, SEGUN MUNICIPIOS, ESTRATOS DE POBLACION Y AMBITOS GEOGRAFICOS DE RESIDENCIA DE LA MADRE (CONCL.)

	1980	1981	1982	1983	1984	1985	1986	1987	1988	1989	1990	1991
MUNICIPIOS (CONCL.)												
Soto del Real	0	0	0	0	0	0	0	0	0	0	0	0
Talamanca de Jarama	0	0	0	0	0	0	0	0	0	0	0	0
Tielmes	0	0	0	0	0	0	0	0	0	0	0	0
Titulcia	0	0	0	0	0	0	0	0	0	0	0	0
Torrejón de Ardoz	11	9	16	3	11	7	7	9	2	1	0	3
Torrejón de la Calzada	0	0	0	0	0	0	0	0	0	0	0	0
Torrejón de Velasco	0	0	0	0	0	0	0	0	0	0	0	0
Torrelaguna	0	0	0	0	0	0	0	0	0	0	2	0
Torralodones	2	1	0	4	0	0	0	0	1	1	0	0
Torremocha de Jarama	0	0	0	0	0	0	0	0	0	0	0	0
Torres de la Alameda	0	0	0	1	0	0	0	0	0	0	0	0
Valdaracete	0	0	0	0	0	0	0	0	0	0	0	0
Valdeavero	0	0	0	0	0	0	0	0	0	0	0	0
Valdelaguna	0	0	0	0	0	0	0	0	0	0	0	0
Valdemanco	0	0	0	0	0	0	0	0	0	0	0	0
Valdemaqueda	0	0	0	1	0	0	0	0	0	0	0	0
Valdemorillo	0	0	0	0	0	1	0	0	0	0	0	0
Valdemoro	2	2	0	1	1	0	0	0	0	1	0	0
Valdeolmos	0	0	0	0	0	0	0	0	0	0	0	0
Valdepiélagos	0	0	0	0	0	0	0	0	0	0	0	0
Valdetorres de Jarama	2	0	0	0	0	0	0	0	0	0	0	0
Valdilecha	0	0	0	0	0	0	0	0	1	0	0	0
Valverde de Alcalá	0	0	0	0	0	0	0	0	0	0	0	0
Velilla de San Antonio	0	1	0	0	0	0	0	0	0	0	0	0
Vellón (El)	0	0	0	0	0	0	0	1	0	0	0	0
Venturada	0	0	0	0	0	0	0	0	0	0	0	0
Villa del Prado	0	0	1	0	0	0	0	0	1	0	0	0
Villaconejos	0	0	0	0	0	0	0	0	1	0	0	0
Villalbilla	0	0	0	0	0	0	0	0	0	0	0	0
Villamanrique de Tajo	0	0	0	0	0	0	0	0	0	0	0	0
Villamanta	0	0	0	0	1	0	0	0	0	0	0	0
Villamantilla	0	0	0	0	0	0	0	0	0	0	0	0
Villanueva de la Cañada	0	0	0	0	0	0	0	1	1	0	0	0
Villanueva de Perales	0	0	0	0	0	0	0	0	0	0	0	0
Villanueva del Pardillo	0	0	0	0	0	0	0	0	0	0	0	0
Villar del Olmo	0	0	0	0	0	0	0	0	0	0	0	0
Villarejo de Salván	1	0	0	0	0	0	2	0	0	0	0	0
Villaviciosa de Odón	0	1	3	0	1	0	0	0	0	0	0	0
Villavieja del Lozoya	0	0	0	0	0	0	0	0	0	0	0	0
Zarzalejo	0	0	0	0	0	0	0	0	0	0	0	0
No consta	0	0	0	0	0	0	0	0	0	0	0	0
ESTRATOS DE POBLACION	451	411	397	342	289	298	260	235	197	176	166	159
Menos de 101 hab.	0	1	0	0	1	0	0	0	0	0	0	0
De 101 a 500 hab.	1	2	0	1	0	0	1	0	0	0	0	0
De 501 a 1.000 hab.	0	2	0	2	0	0	0	3	1	0	1	0
De 1.001 a 2.000 hab.	3	4	6	1	4	5	3	0	3	0	3	0
De 2.001 a 5.000 hab.	3	2	2	2	0	5	4	2	5	5	3	4
De 5.001 a 10.000 hab.	8	12	5	10	8	5	9	2	11	3	4	3
De 10.001 a 20.000 hab.	5	9	2	1	1	3	2	1	2	1	1	4
De 20.001 a 50.000 hab.	21	15	18	16	9	13	18	16	7	29	11	14
De 50.001 a 100.000 hab.	41	27	43	27	20	32	24	24	16	15	19	17
De 100.001 a 200.000 hab.	87	79	67	72	51	41	30	31	29	13	9	25
Más de 200.000 hab.	282	258	254	210	195	194	169	156	123	110	115	92
AMBITOS GEOGRAFICOS												
Area Metropolitana	422	385	382	319	276	280	235	226	178	157	150	147
Madrid	282	258	254	210	195	194	169	156	123	110	115	92
Corona Metropolitana	140	127	128	109	81	86	66	70	55	47	35	55
Norte	15	14	11	14	7	21	11	11	8	13	12	3
Sur	75	62	58	55	37	29	25	19	24	11	10	15
Este	46	49	48	36	30	31	24	36	20	16	9	31
Oeste	4	2	11	4	7	5	6	4	3	7	4	6
Municipios no metropolitanos	29	26	15	23	13	18	25	9	19	19	16	12

MUERTES FETALES TARDIAS INSCRITAS EN LA COMUNIDAD DE MADRID, CLASIFICADAS POR AÑOS, SEGUN ESTADO CIVIL DE LA MADRE Y MUNICIPIO DE INSCRIPCION DEL NACIMIENTO (*)

	1980	1981	1982	1983	1984	1985	1986	1987	1988	1989	1990	1991
TOTAL INSCRITOS EN LA CM	460	412	400	353	295	301	263	245	201	187	171	162
MUNICIPIOS												
Alcalá de Henares	2	1	1	1	0	0	1	1	1	0	1	12
Alcorcón	0	0	0	1	0	0	0	0	0	0	0	0
Getafe	0	0	0	0	0	0	0	0	0	0	0	4
Leganés	0	0	0	0	1	0	0	0	0	0	0	1
Madrid	453	409	396	345	291	293	256	244	200	187	170	145
Móstoles	0	0	0	1	0	5	2	0	0	0	0	0
Municipios de 100.000 hab. y menos en 1991	5	2	3	5	3	3	4	0	0	0	0	0
DE MADRE CASADA	400	354	342	272	222	208	204	198	180	122	153	131
MUNICIPIOS												
Alcalá de Henares	1	0	0	1	0	0	1	0	1	0	1	7
Alcorcón	0	0	0	1	0	0	0	0	0	0	0	0
Getafe	0	0	0	0	0	0	0	0	0	0	0	3
Leganés	0	0	0	0	1	0	0	0	0	0	0	1
Madrid	394	352	341	267	220	202	197	198	179	122	152	120
Móstoles	0	0	0	0	0	3	2	0	0	0	0	0
Municipios de 100.000 hab. y menos en 1991	5	2	1	3	1	3	4	0	0	0	0	0
DE MADRE NO CASADA	60	58	58	81	73	93	59	47	21	65	18	31
MUNICIPIOS												
Alcalá de Henares	1	1	1	0	0	0	0	1	0	0	0	5
Getafe	0	0	0	0	0	0	0	0	0	0	0	1
Madrid	59	57	55	78	71	91	59	46	21	65	18	25
Móstoles	0	0	0	1	0	2	0	0	0	0	0	0
Municipios de 100.000 hab. y menos en 1991	0	0	2	2	2	0	0	0	0	0	0	0

(*) Ver apartado 3.4.1. de definiciones y notas aclaratorias.

MUERTES FETALES TARDIAS DE MADRES RESIDENTES, CLASIFICADAS POR AÑOS, SEGUN AMBITOS GEOGRAFICOS, ESTADO CIVIL DE LA MADRE Y SEXO DEL NACIDO

	1980	1981	1982	1983	1984	1985	1986	1987	1988	1989	1990	1991
COMUNIDAD DE MADRID												
TODAS LAS MFT	451	411	397	342	289	298	260	235	197	176	166	159
Hombres	242	218	207	171	150	158	142	121	101	82	95	98
Mujeres	209	193	190	171	139	140	118	114	96	94	71	61
DE MADRE CASADA	391	352	340	265	218	210	202	190	178	113	148	129
Hombres	204	187	178	132	120	115	114	98	94	50	85	83
Mujeres	187	165	162	133	98	95	88	92	84	63	63	46
DE MADRE NO CASADA	60	59	57	77	71	88	58	45	19	63	18	30
Hombres	38	31	29	39	30	43	28	23	7	32	10	15
Mujeres	22	28	28	38	41	45	30	22	12	31	8	15
MUNICIPIO DE MADRID												
TODAS LAS MFT	282	258	254	210	195	194	169	156	123	110	115	92
Hombres	150	134	132	115	98	97	86	80	56	56	69	53
Mujeres	132	124	122	95	97	97	83	76	67	54	46	39
DE MADRE CASADA	229	207	209	148	134	121	129	123	110	67	100	75
Hombres	116	106	107	84	71	64	71	62	53	33	61	45
Mujeres	113	101	102	64	63	57	58	61	57	34	39	30
DE MADRE NO CASADA	53	51	45	62	61	73	40	33	13	43	15	17
Hombres	34	28	25	31	27	33	15	18	3	23	8	8
Mujeres	19	23	20	31	34	40	25	15	10	20	7	9
MUNICIPIOS DISTINTOS DE MADRID												
TODAS LAS MFT	169	153	143	132	94	104	91	79	74	66	51	67
Hombres	92	84	75	56	52	61	56	41	45	26	26	45
Mujeres	77	69	68	76	42	43	35	38	29	40	25	22
DE MADRE CASADA	162	145	131	117	84	89	73	67	68	46	48	54
Hombres	88	81	71	48	49	51	43	36	41	17	24	38
Mujeres	74	64	60	69	35	38	30	31	27	29	24	16
DE MADRE NO CASADA	7	8	12	15	10	15	18	12	6	20	3	13
Hombres	4	3	4	8	3	10	13	5	4	9	2	7
Mujeres	3	5	8	7	7	5	5	7	2	11	1	6

MUERTES FETALES TARDIAS DE MADRES RESIDENTES, CLASIFICADAS POR AÑOS, SEGUN AMBITOS GEOGRAFICOS, ESTADO CIVIL Y GRUPOS DE EDAD DE LA MADRE

	1981	1982	1983	1984	1985	1986	1987	1988	1989	1990	1991
COMUNIDAD DE MADRID											
TODAS LAS MFT	411	397	342	289	298	260	235	197	176	166	159
Menos de 15 años	1	0	0	0	1	0	0	0	0	0	0
15-19	22	12	16	13	19	16	11	3	7	4	6
20-24	85	73	65	51	61	45	44	31	48	31	18
25-29	115	135	111	87	87	80	79	68	52	55	56
30-34	97	108	77	74	82	70	47	57	43	49	56
35-39	59	40	57	50	38	33	37	29	12	20	18
40-44	28	28	12	12	8	15	15	8	12	5	5
45-49	4	1	4	2	2	1	2	1	2	2	0
50 y más años	0	0	0	0	0	0	0	0	0	0	0
DE MADRE CASADA	352	340	265	218	210	202	190	178	113	148	129
Menos de 15 años	1	0	0	0	0	0	0	0	0	0	0
15-19	11	5	4	6	7	7	6	1	3	3	2
20-24	69	61	46	29	46	25	28	23	15	24	12
25-29	103	114	84	72	58	65	66	64	39	50	47
30-34	90	97	69	60	67	64	41	53	36	45	49
35-39	52	37	49	40	26	28	33	28	10	20	15
40-44	24	25	9	9	6	12	15	8	9	5	4
45-49	2	1	4	2	0	1	1	1	1	1	0
50 y más años	0	0	0	0	0	0	0	0	0	0	0
DE MADRE NO CASADA	59	57	77	71	88	58	45	19	63	18	30
Menos de 15 años	0	0	0	0	1	0	0	0	0	0	0
15-19	11	7	12	7	12	9	5	2	4	1	4
20-24	16	12	19	22	15	20	16	8	33	7	6
25-29	12	21	27	15	29	15	13	4	13	5	9
30-34	7	11	8	14	15	6	6	4	7	4	7
35-39	7	3	8	10	12	5	4	1	2	0	3
40-44	4	3	3	3	2	3	0	0	3	0	1
45-49	2	0	0	0	2	0	1	0	1	1	0
50 y más años	0	0	0	0	0	0	0	0	0	0	0

INDICADORES DE MUERTES FETALES TARDÍAS, CLASIFICADOS POR AÑOS, SEGUN AMBITOS GEOGRAFICOS

	1980	1981	1982	1983	1984	1985	1986	1987	1988	1989	1990	1991
COMUNIDAD DE MADRID												
Proporción de hombres respecto a mujeres	1,1579	1,1295	1,0895	1,0000	1,0791	1,1286	1,2034	1,0614	1,0521	0,8723	1,3380	1,6066
Proporción de mujeres respecto a hombres	0,8636	0,8853	0,9179	1,0000	0,9267	0,8861	0,8310	0,9421	0,9505	1,1463	0,7474	0,6224
Proporción de hombres respecto al total	0,5366	0,5304	0,5214	0,5000	0,5190	0,5302	0,5462	0,5149	0,5127	0,4659	0,5723	0,6164
Proporción de mujeres respecto al total	0,4634	0,4696	0,4786	0,5000	0,4810	0,4698	0,4538	0,4851	0,4873	0,5341	0,4277	0,3836
Proporción de MFT dentro del matrimonio	0,8670	0,8564	0,8584	0,7749	0,7543	0,7047	0,7769	0,8085	0,9036	0,6250	0,8735	0,7987
Proporción de MFT fuera del matrimonio	0,1330	0,1436	0,1436	0,2251	0,2457	0,2953	0,3385	0,1915	0,0964	0,3750	0,1265	0,2013
Tasa bruta muertes fetales tardías (1)	0,10	0,09	0,08	0,07	0,06	0,06	0,05	0,05	0,04	0,04	0,03	0,03
MUNICIPIO DE MADRID												
Proporción de hombres respecto a mujeres	1,1364	1,0806	1,0820	1,2105	1,0103	1,0000	1,0361	1,0526	0,8358	1,0370	1,5000	1,3590
Proporción de mujeres respecto a hombres	0,8800	0,9254	0,9242	0,8261	0,9898	1,0000	0,9651	0,9500	1,1964	0,9643	0,6667	0,7358
Proporción de hombres respecto al total	0,5319	0,5194	0,5197	0,5476	0,5026	0,5000	0,5089	0,5128	0,4553	0,5091	0,6000	0,5761
Proporción de mujeres respecto al total	0,4681	0,4806	0,4803	0,4524	0,4974	0,5000	0,4911	0,4872	0,5447	0,4909	0,4000	0,4239
Proporción de MFT dentro del matrimonio	0,8121	0,8023	0,8228	0,7048	0,6872	0,6237	0,7633	0,7885	0,8943	0,6091	0,8522	0,8152
Proporción de MFT fuera del matrimonio	0,1879	0,1977	0,1772	0,2952	0,3128	0,3763	0,2367	0,2115	0,1057	0,3909	0,1478	0,1848
Tasa bruta muertes fetales tardías (1)	0,09	0,08	0,08	0,07	0,06	0,06	0,06	0,05	0,04	0,04	0,04	0,03
MUNICIPIOS DISTINTOS DE MADRID												
Proporción de hombres respecto a mujeres	1,1948	1,2174	1,1029	0,7368	1,2381	1,4186	1,6000	1,0789	1,5517	0,6500	1,0400	2,0455
Proporción de mujeres respecto a hombres	0,8370	0,8214	0,9067	1,3571	0,8077	0,7049	0,6250	0,9268	0,6444	1,5385	0,9615	0,4889
Proporción de hombres respecto al total	0,5444	0,5490	0,5245	0,4242	0,5532	0,5865	0,6154	0,5190	0,6081	0,3939	0,5098	0,6716
Proporción de mujeres respecto al total	0,4556	0,4510	0,4755	0,5758	0,4468	0,4135	0,3846	0,4810	0,3919	0,6061	0,4902	0,3284
Proporción de MFT dentro del matrimonio	0,9586	0,9477	0,9161	0,8864	0,8936	0,8558	0,8022	0,8481	0,9189	0,6515	0,9216	0,7761
Proporción de MFT fuera del matrimonio	0,0414	0,0523	0,0839	0,1136	0,1064	0,1442	0,5275	0,1519	0,0811	0,3485	0,0784	0,2239
Tasa bruta muertes fetales tardías (1)	0,11	0,10	0,09	0,08	0,06	0,06	0,05	0,04	0,04	0,04	0,03	0,03

(1) Tasa bruta muertes fetales tardías = Muertes fetales tardías por cada 1.000 habitantes en el año de referencia.

TASAS ESPECIFICAS DE MUERTES FETALES TARDIAS CLASIFICADAS POR AÑOS, SEGUN AMBITOS GEOGRAFICOS Y GRUPOS DE EDAD DE LA MADRE (*)

	1980	1981	1982	1983	1984	1985	1986	1987	1988	1989	1990	1991
COMUNIDAD DE MADRID												
Suma tasas específicas	0,002630	0,002368	0,002269	0,001919	0,001611	0,001635	0,001417	0,001260	0,001046	0,000908	0,000851	0,000801
10-14	0,000000	0,000005	0,000000	0,000000	0,000000	0,000005	0,000000	0,000000	0,000000	0,000000	0,000000	0,000000
15-19	0,000118	0,000111	0,000060	0,000079	0,000064	0,000094	0,000079	0,000054	0,000014	0,000033	0,000019	0,000028
20-24	0,000544	0,000453	0,000385	0,000340	0,000263	0,000311	0,000226	0,000217	0,000151	0,000232	0,000149	0,000085
25-29	0,000812	0,000659	0,000764	0,000618	0,000475	0,000466	0,000421	0,000410	0,000349	0,000262	0,000272	0,000272
30-34	0,000516	0,000543	0,000606	0,000438	0,000429	0,000476	0,000400	0,000264	0,000313	0,000231	0,000256	0,000286
35-39	0,000424	0,000367	0,000239	0,000329	0,000284	0,000217	0,000189	0,000210	0,000165	0,000069	0,000115	0,000102
40-44	0,000209	0,000203	0,000209	0,000087	0,000081	0,000052	0,000094	0,000090	0,000047	0,000068	0,000028	0,000028
45-49	0,000007	0,000027	0,000007	0,000027	0,000014	0,000015	0,000007	0,000015	0,000007	0,000014	0,000013	0,000000
50-54	0,000000	0,000000	0,000000	0,000000	0,000000	0,000000	0,000000	0,000000	0,000000	0,000000	0,000000	0,000000

(*) Tasas específicas de muertes fetales tardías = Muertes fetales tardías ocurridas en el año de referencia, de madres de un grupo de edad dividido por el total de mujeres de ese mismo grupo.



8. MUERTES FETALES TARDIAS OCURRIDAS EN 1991:
PRINCIPALES RESULTADOS ESTADISTICOS





MUERTES FETALES TARDIAS DE MADRES RESIDENTES, CLASIFICADAS POR FILIACION DEL NACIDO, ORDEN DEL MATRIMONIO, ESTADO CIVIL DE LA MADRE Y SEXO DEL NACIDO, SEGUN MUNICIPIOS, ESTRATOS DE POBLACION Y AMBITOS GEOGRAFICOS DE RESIDENCIA DE LA MADRE {R/R}

	TODAS LAS MFT			DENTRO DEL MATRIMONIO						FUERA DEL MATRIMONIO					
	Total	Hombres	Mujeres	En el primer matrimonio			En el 2º o posterior matrimonio			De madre casada			De madre no casada		
				Total	Hombres	Mujeres	Total	Hombres	Mujeres	Total	Hombres	Mujeres	Total	Hombres	Mujeres
TOTAL RESIDENTES EN LA CM	159	98	61	125	80	45	2	2	2	1	1	30	15	15	
MUNICIPIOS															
Alcalá de Henares	14	8	6	10	6	4	0	0	0	0	0	4	2	2	
Alcobendas	2	2	0	2	2	0	0	0	0	0	0	0	0	0	
Alcorcón	2	1	1	1	0	1	0	0	0	0	0	1	1	0	
Algete	1	1	0	1	1	0	0	0	0	0	0	0	0	0	
Arganda del Rey	2	0	2	1	0	1	0	0	0	0	0	1	0	1	
Boadilla del Monte	2	1	1	1	1	0	0	0	0	0	0	1	0	1	
Collado Villalba	3	1	2	3	1	2	0	0	0	0	0	0	0	0	
Coslada	7	6	1	6	5	1	0	0	0	0	0	1	1	0	
Fuenlabrada	5	5	0	5	5	0	0	0	0	0	0	0	0	0	
Galapagar	3	1	2	3	1	2	0	0	0	0	0	0	0	0	
Getafe	4	3	1	3	2	1	0	0	0	0	0	1	1	0	
Hoyo de Manzanares	1	1	0	1	1	0	0	0	0	0	0	0	0	0	
Madrid	92	53	39	74	44	30	1	1	0	0	0	17	8	9	
Majadahonda	1	1	0	0	0	0	0	0	0	0	0	1	1	0	
Meco	1	1	0	1	1	0	0	0	0	0	0	0	0	0	
Moralzarzal	1	1	0	1	1	0	0	0	0	0	0	0	0	0	
Paracuellos de Jarama	1	1	0	0	0	0	0	0	0	0	0	1	1	0	
Parla	4	3	1	3	3	0	0	0	1	0	1	0	0	0	
Pozuelo de Alarcón	1	0	1	1	0	1	0	0	0	0	0	0	0	0	
Rivas-Vaciamadrid	1	0	1	1	0	1	0	0	0	0	0	0	0	0	
Rozas de Madrid (Las)	2	2	0	1	1	0	0	0	1	1	0	0	0	0	
San Fernando de Henares	5	4	1	3	3	0	1	1	0	0	0	1	0	1	
San Sebastián de los Reyes	1	0	1	1	0	1	0	0	0	0	0	0	0	0	
Torrejón de Ardoz	3	2	1	2	2	0	0	0	0	0	0	1	0	1	
ESTRATOS DE POBLACION															
De 2.001 a 5.000	4	4	0	3	3	0	0	0	0	0	0	1	1	0	
De 5.001 a 10.000	3	1	2	3	1	2	0	0	0	0	0	0	0	0	
De 10.001 a 20.000	4	2	2	3	2	1	0	0	0	0	0	1	0	1	
De 20.001 a 50.000	14	8	6	9	5	4	1	1	1	1	0	3	1	2	
De 50.001 a 100.000	17	13	4	14	12	2	0	0	1	0	1	2	1	1	
De 100.001 a 200.000	25	17	8	19	13	6	0	0	0	0	0	6	4	2	
Más de 200.000	92	53	39	74	44	30	1	1	0	0	0	17	8	9	
AMBITOS GEOGRAFICOS															
Area Metropolitana	147	92	55	114	74	40	2	2	2	1	1	29	15	14	
Madrid	92	53	39	74	44	30	1	1	0	0	0	17	8	9	
Corona Metropolitana	55	39	16	40	30	10	1	1	2	1	1	12	7	5	
Norte	3	2	1	3	2	1	0	0	0	0	0	0	0	0	
Sur	15	12	3	12	10	2	0	0	1	0	1	2	2	0	
Este	31	21	10	22	16	6	1	1	0	0	0	8	4	4	
Oeste	6	4	2	3	2	1	0	0	1	1	0	2	1	1	
Municipios no metropolitanos	12	6	6	11	6	5	0	0	0	0	0	1	0	1	

MUERTES FETALES TARDIAS DE MADRES RESIDENTES, CLASIFICADAS POR FILIACION DEL NACIDO, ORDEN DEL MATRIMONIO, ESTADO CIVIL DE LA MADRE Y SEXO DEL NACIDO, SEGUN MUNICIPIOS, ESTRATOS DE POBLACION Y AMBITOS GEOGRAFICOS DE RESIDENCIA DE LA MADRE {R/R} (CONT.)

	TODAS LAS MFT			DENTRO DEL MATRIMONIO						FUERA DEL MATRIMONIO					
				En el primer matrimonio			En el 2º o posterior matrimonio			De madre casada			De madre no casada		
	Total	Hombres	Mujeres	Total	Hombres	Mujeres	Total	Hombres		Total	Hombres	Mujeres	Total	Hombres	Mujeres
DISTRITOS Y BARRIOS DEL MUNICIPIO DE MADRID															
Centro	6	3	3	6	3	3	0	0	0	0	0	0	0	0	0
Palacio	2	1	1	2	1	1	0	0	0	0	0	0	0	0	0
Embajadores	2	2	0	2	2	0	0	0	0	0	0	0	0	0	0
Cortes	2	0	2	2	0	2	0	0	0	0	0	0	0	0	0
Arganzuela	3	1	2	3	1	2	0	0	0	0	0	0	0	0	0
Imperial	1	0	1	1	0	1	0	0	0	0	0	0	0	0	0
Acacias	1	0	1	1	0	1	0	0	0	0	0	0	0	0	0
Palos de Moguer	1	1	0	1	1	0	0	0	0	0	0	0	0	0	0
Retiro	2	1	1	1	0	1	1	1	0	0	0	0	0	0	0
Pacífico	2	1	1	1	0	1	1	1	0	0	0	0	0	0	0
Salamanca	6	4	2	6	4	2	0	0	0	0	0	0	0	0	0
Recoletos	2	2	0	2	2	0	0	0	0	0	0	0	0	0	0
Guindalera	2	1	1	2	1	1	0	0	0	0	0	0	0	0	0
Lista	1	1	0	1	1	0	0	0	0	0	0	0	0	0	0
Castellana	1	0	1	1	0	1	0	0	0	0	0	0	0	0	0
Chamartín	4	3	1	3	2	1	0	0	0	0	0	1	1	0	
Hispanoamérica	3	2	1	2	1	1	0	0	0	0	0	1	1	0	
Castilla	1	1	0	1	1	0	0	0	0	0	0	0	0	0	
Tetuán	5	5	0	4	4	0	0	0	0	0	0	1	1	0	
Bellas Vistas	1	1	0	1	1	0	0	0	0	0	0	0	0	0	
Almenara	2	2	0	1	1	0	0	0	0	0	0	1	1	0	
Valdeacederas	1	1	0	1	1	0	0	0	0	0	0	0	0	0	
Berruete	1	1	0	1	1	0	0	0	0	0	0	0	0	0	
Chamberí	1	0	1	1	0	1	0	0	0	0	0	0	0	0	
Gaztambide	1	0	1	1	0	1	0	0	0	0	0	0	0	0	
Fuencarral-El Pardo	8	6	2	7	6	1	0	0	0	0	0	1	0	1	
Peña Grande	5	4	1	5	4	1	0	0	0	0	0	0	0	0	
La Paz	2	2	0	2	2	0	0	0	0	0	0	0	0	0	
Valverde	1	0	1	0	0	0	0	0	0	0	0	1	0	1	
Moncloa-Aravaca	1	1	0	1	1	0	0	0	0	0	0	0	0	0	
Valdezarza	1	1	0	1	1	0	0	0	0	0	0	0	0	0	
Latina	5	1	4	5	1	4	0	0	0	0	0	0	0	0	
Los Cármenes	1	1	0	1	1	0	0	0	0	0	0	0	0	0	
Puerta del Angel	1	0	1	1	0	1	0	0	0	0	0	0	0	0	
Aluche	1	0	1	1	0	1	0	0	0	0	0	0	0	0	
Las Aguilas	2	0	2	2	0	2	0	0	0	0	0	0	0	0	
Carabanchel	4	3	1	4	3	1	0	0	0	0	0	0	0	0	
Opañel	2	2	0	2	2	0	0	0	0	0	0	0	0	0	
Vista Alegre	2	1	1	2	1	1	0	0	0	0	0	0	0	0	
Uxerá	2	1	1	2	1	1	0	0	0	0	0	0	0	0	
San Fermín	1	0	1	1	0	1	0	0	0	0	0	0	0	0	
Moscardó	1	1	0	1	1	0	0	0	0	0	0	0	0	0	

MUERTES FETALES TARDIAS DE MADRES RESIDENTES, CLASIFICADAS POR FILIACION DEL NACIDO, ORDEN DEL MATRIMONIO, ESTADO CIVIL DE LA MADRE Y SEXO DEL NACIDO, SEGUN MUNICIPIOS, ESTRATOS DE POBLACION Y AMBITOS GEOGRAFICOS DE RESIDENCIA DE LA MADRE {R/R} (CONT.)

	TODAS LAS MFT			DENTRO DEL MATRIMONIO						FUERA DEL MATRIMONIO					
	Total	Hombres	Mujeres	En el primer matrimonio			En el 2º o posterior matrimonio			De madre casada			De madre no casada		
				Total	Hombres	Mujeres	Total	Hombres	Mujeres	Total	Hombres	Mujeres	Total	Hombres	Mujeres

DISTRITOS Y BARRIOS DEL MUNICIPIO DE MADRID (CONCL.)

Puente de Vallecas	4	3	1	2	1	1	0	0	0	0	0	0	2	2	0
Palomeras Bajas	2	1	1	2	1	1	0	0	0	0	0	0	0	0	0
Palomeras Sureste	2	2	0	0	0	0	0	0	0	0	0	0	2	2	0
Moratalaz	1	0	1	0	0	0	0	0	0	0	0	0	1	0	1
Marroquina	1	0	1	0	0	0	0	0	0	0	0	0	1	0	1
Ciudad Lineal	10	6	4	9	5	4	0	0	0	0	0	0	1	1	0
Ventas	1	0	1	1	0	1	0	0	0	0	0	0	0	0	0
Quintana	4	4	0	3	3	0	0	0	0	0	0	0	1	1	0
Concepción	1	0	1	1	0	1	0	0	0	0	0	0	0	0	0
San Pascual	1	0	1	1	0	1	0	0	0	0	0	0	0	0	0
Costillares	3	2	1	3	2	1	0	0	0	0	0	0	0	0	0
Hortaleza	5	2	3	5	2	3	0	0	0	0	0	0	0	0	0
Canillas	1	1	0	1	1	0	0	0	0	0	0	0	0	0	0
Pinar del Rey	3	1	2	3	1	2	0	0	0	0	0	0	0	0	0
Valdefuentes	1	0	1	1	0	1	0	0	0	0	0	0	0	0	0
Villaverde	2	1	1	1	1	0	0	0	0	0	0	0	1	0	1
Los Rosales	1	0	1	0	0	0	0	0	0	0	0	0	1	0	1
Los Angeles	1	1	0	1	1	0	0	0	0	0	0	0	0	0	0
Villa de Vallecas	3	1	2	3	1	2	0	0	0	0	0	0	0	0	0
Casco Histórico	1	0	1	1	0	1	0	0	0	0	0	0	0	0	0
Santa Eugenia	2	1	1	2	1	1	0	0	0	0	0	0	0	0	0
San Blas	6	5	1	6	5	1	0	0	0	0	0	0	0	0	0
Simancas	3	3	0	3	3	0	0	0	0	0	0	0	0	0	0
Arcos	1	1	0	1	1	0	0	0	0	0	0	0	0	0	0
Rosas	1	1	0	1	1	0	0	0	0	0	0	0	0	0	0
Canillejas	1	0	1	1	0	1	0	0	0	0	0	0	0	0	0
Barajas	1	1	0	1	1	0	0	0	0	0	0	0	0	0	0
Timón	1	1	0	1	1	0	0	0	0	0	0	0	0	0	0
No consta	13	5	8	4	2	2	0	0	0	0	0	0	9	3	6

AREAS Y DISTRITOS DE SALUD

Area 1 Sur-Este	13	5	8	8	2	6	1	1	0	0	0	0	4	2	2
Arganda	3	0	3	2	0	2	0	0	0	0	0	0	1	0	1
Moratalaz	1	0	1	0	0	0	0	0	0	0	0	0	1	0	1
Retiro	2	1	1	1	0	1	1	1	0	0	0	0	0	0	0
Vallecas	7	4	3	5	2	3	0	0	0	0	0	0	2	2	0
Area 2 Centro-Norte	22	17	5	18	14	4	1	1	0	0	0	0	3	2	1
Costada	12	10	2	9	8	1	1	1	0	0	0	0	2	1	1
Salamanca	6	4	2	6	4	2	0	0	0	0	0	0	0	0	0
Chamartín	4	3	1	3	2	1	0	0	0	0	0	0	1	1	0
Area 3 Este	18	11	7	13	9	4	0	0	0	0	0	0	5	2	3
A Alcalá Henares	15	9	6	11	7	4	0	0	0	0	0	0	4	2	2
Torrejón Ardoz	3	2	1	2	2	0	0	0	0	0	0	0	1	0	1

MUERTES FETALES TARDIAS DE MADRES RESIDENTES, CLASIFICADAS POR FILIACION DEL NACIDO, ORDEN DEL MATRIMONIO, ESTADO CIVIL DE LA MADRE Y SEXO DEL NACIDO, SEGUN MUNICIPIOS, ESTRATOS DE POBLACION Y AMBITOS GEOGRAFICOS DE RESIDENCIA DE LA MADRE {R/R} (CONCL.)

	TODAS LAS MFT			DENTRO DEL MATRIMONIO						FUERA DEL MATRIMONIO					
	Total	Hombres	Mujeres	En el primer matrimonio			En el 2º o posterior matrimonio			De madre casada			De madre no casada		
				Total	Hombres	Mujeres	Total	Hombres	Mujeres	Total	Hombres	Mujeres	Total	Hombres	Mujeres

AREAS Y DISTRITOS DE SALUD (CONCL.)

Area 4 Noreste	22	14	8	21	13	8	0	0	0	0	0	1	1	0
Ciudad Lineal	10	6	4	9	5	4	0	0	0	0	0	1	1	0
San Blas	6	5	1	6	5	1	0	0	0	0	0	0	0	0
Hortaleza	6	3	3	6	3	3	0	0	0	0	0	0	0	0
Area 5 Norte	18	15	3	15	13	2	0	0	0	0	0	3	2	1
Alcobendas	5	4	1	4	3	1	0	0	0	0	0	1	1	0
Tetuán	5	5	0	4	4	0	0	0	0	0	0	1	1	0
Fuencarral	8	6	2	7	6	1	0	0	0	0	0	1	0	1
Area 6 Oeste	15	9	6	12	7	5	0	0	1	1	0	2	1	1
Majadahonda	6	4	2	3	2	1	0	0	1	1	0	2	1	1
Collado Villalba	8	4	4	8	4	4	0	0	0	0	0	0	0	0
Moncloa	1	1	0	1	1	0	0	0	0	0	0	0	0	0
Area 7 Centro-Oeste	12	4	8	12	4	8	0	0	0	0	0	0	0	0
Centro	6	3	3	6	3	3	0	0	0	0	0	0	0	0
Chamberí	1	0	1	1	0	1	0	0	0	0	0	0	0	0
Latina	5	1	4	5	1	4	0	0	0	0	0	0	0	0
Area 8 Sur-Oeste I	2	1	1	1	0	1	0	0	0	0	0	1	1	0
Alcorcón	2	1	1	1	0	1	0	0	0	0	0	1	1	0
Area 9 Sur-Oeste II	5	5	0	5	5	0	0	0	0	0	0	0	0	0
Fuenlabrada	5	5	0	5	5	0	0	0	0	0	0	0	0	0
Area 10 Sur I	8	6	2	6	5	1	0	0	1	0	1	1	1	0
Parla	4	3	1	3	3	0	0	0	1	0	1	0	0	0
Getafe	4	3	1	3	2	1	0	0	0	0	0	1	1	0
Area 11 Sur II	11	6	5	10	6	4	0	0	0	0	0	1	0	1
Arganzuela	3	1	2	3	1	2	0	0	0	0	0	0	0	0
Villaverde	2	1	1	1	1	0	0	0	0	0	0	1	0	1
Carabanchel	4	3	1	4	3	1	0	0	0	0	0	0	0	0
Usera	2	1	1	2	1	1	0	0	0	0	0	0	0	0
No consta	13	5	8	4	2	2	0	0	0	0	0	9	3	6

MUERTES FETALES TARDIAS INSCRITAS EN LA COMUNIDAD DE MADRID E INSCRITAS FUERA DE MADRES RESIDENTES, CLASIFICADAS POR FILIACION DEL NACIDO, ORDEN DEL MATRIMONIO, ESTADO CIVIL DE LA MADRE Y SEXO DEL NACIDO, SEGUN MUNICIPIOS, ESTRATOS DE POBLACION Y AMBITOS GEOGRAFICOS DE INSCRIPCION DEL NACIMIENTO {IR/I}

	TODAS LAS MFT			DENTRO DEL MATRIMONIO						FUERA DEL MATRIMONIO					
				En el primer matrimonio			En el 2º o posterior matrimonio			De madre casada			De madre no casada		
	Total	Hombres	Mujeres	Total	Hombres	Mujeres	Total	Hombres	Total	Hombres	Mujeres	Total	Hombres	Mujeres	
TOTAL INSCRITOS EN LA CM	162	98	64	127	78	49	2	2	2	1	1	31	17	14	
MUNICIPIOS															
Alcalá de Henares	12	7	5	7	5	2	0	0	0	0	0	5	2	3	
Getafe	4	3	1	3	2	1	0	0	0	0	0	1	1	0	
Leganés	1	1	0	1	1	0	0	0	0	0	0	0	0	0	
Madrid	145	87	58	116	70	46	2	2	2	1	1	25	14	11	
ESTRATOS DE POBLACION															
De 100.001 a 200.000	17	11	6	11	8	3	0	0	0	0	0	6	3	3	
Más de 200.000	145	87	58	116	70	46	2	2	2	1	1	25	14	11	
AMBITOS GEOGRAFICOS															
Area Metropolitana	162	98	64	127	78	49	2	2	2	1	1	31	17	14	
Madrid	145	87	58	116	70	46	2	2	2	1	1	25	14	11	
Corona Metropolitana	17	11	6	11	8	3	0	0	0	0	0	6	3	3	
Sur	5	4	1	4	3	1	0	0	0	0	0	1	1	0	
Este	12	7	5	7	5	2	0	0	0	0	0	5	2	3	
TOTAL RESIDENTES EN LA CM INSCRITOS EN OTRAS CCAA															
Castilla-León	1	1	0	1	1	0	0	0	0	0	0	0	0	0	
Comunidad Valenciana	2	1	1	1	1	0	0	0	0	0	0	1	0	1	

MUERTES FETALES TARDIAS DE MADRES RESIDENTES, CLASIFICADAS POR FILIACION DEL NACIDO, ORDEN DEL MATRIMONIO, ESTADO CIVIL DE LA MADRE Y SEXO DEL NACIDO, SEGUN EDAD CUMPLIDA Y AÑO DE NACIMIENTO DE LA MADRE {R/R}

	TODAS LAS MFT			DENTRO DEL MATRIMONIO						FUERA DEL MATRIMONIO					
				En el primer matrimonio			En el 2º o posterior matrimonio			De madre casada			De madre no casada		
	Total	Hombres	Mujeres	Total	Hombres	Mujeres	Total	Hombres		Total	Hombres	Mujeres	Total	Hombres	Mujeres
EDAD CUMPLIDA Y AÑO DE NACIMIENTO DE LA MADRE															
TODOS LOS AÑOS	159	98	61	125	80	45	2	2	2	1	1	30	15	15	
De 15 a 19	6	2	4	2	1	1	0	0	0	0	0	4	1	3	
18 1972	1	1	0	0	0	0	0	0	0	0	0	1	1	0	
19 1972	1	0	1	0	0	0	0	0	0	0	0	1	0	1	
19 1971	4	1	3	2	1	1	0	0	0	0	0	2	0	2	
De 20 a 24	18	10	8	12	6	6	0	0	0	0	0	6	4	2	
20 1970	4	2	2	2	1	1	0	0	0	0	0	2	1	1	
21 1970	1	0	1	1	0	1	0	0	0	0	0	0	0	0	
21 1969	2	2	0	2	2	0	0	0	0	0	0	0	0	0	
22 1968	1	0	1	0	0	0	0	0	0	0	0	1	0	1	
23 1968	1	1	0	0	0	0	0	0	0	0	0	1	1	0	
23 1967	3	3	0	1	1	0	0	0	0	0	0	2	2	0	
24 1967	2	0	2	2	0	2	0	0	0	0	0	0	0	0	
24 1966	4	2	2	4	2	2	0	0	0	0	0	0	0	0	
De 25 a 29	56	32	24	45	26	19	0	0	2	1	1	9	5	4	
25 1966	3	2	1	3	2	1	0	0	0	0	0	0	0	0	
25 1965	3	2	1	2	2	0	0	0	0	0	0	1	0	1	
26 1965	5	2	3	4	2	2	0	0	0	0	0	1	0	1	
26 1964	4	4	0	4	4	0	0	0	0	0	0	0	0	0	
27 1964	9	7	2	6	4	2	0	0	1	1	0	2	2	0	
27 1963	9	1	8	8	1	7	0	0	0	0	0	1	0	1	
28 1963	5	4	1	5	4	1	0	0	0	0	0	0	0	0	
28 1962	5	3	2	1	0	1	0	0	0	0	0	4	3	1	
29 1962	6	4	2	6	4	2	0	0	0	0	0	0	0	0	
29 1961	7	3	4	6	3	3	0	0	1	0	1	0	0	0	
De 30 a 34	56	39	17	47	34	13	2	2	0	0	0	7	3	4	
30 1961	9	6	3	7	6	1	0	0	0	0	0	2	0	2	
30 1960	6	4	2	4	3	1	0	0	0	0	0	2	1	1	
31 1960	6	4	2	6	4	2	0	0	0	0	0	0	0	0	
31 1959	5	5	0	5	5	0	0	0	0	0	0	0	0	0	
32 1959	6	4	2	5	3	2	0	0	0	0	0	1	1	0	
32 1958	2	0	2	1	0	1	0	0	0	0	0	1	0	1	
33 1958	5	3	2	5	3	2	0	0	0	0	0	0	0	0	
33 1957	6	4	2	6	4	2	0	0	0	0	0	0	0	0	
34 1957	7	5	2	5	3	2	1	1	0	0	0	1	1	0	
34 1956	4	4	0	3	3	0	1	1	0	0	0	0	0	0	
De 35 a 39	18	12	6	15	11	4	0	0	0	0	0	3	1	2	
35 1956	2	2	0	2	2	0	0	0	0	0	0	0	0	0	
35 1955	1	0	1	1	0	1	0	0	0	0	0	0	0	0	
36 1955	3	3	0	3	3	0	0	0	0	0	0	0	0	0	
36 1954	4	3	1	2	2	0	0	0	0	0	0	2	1	1	
37 1954	3	2	1	2	2	0	0	0	0	0	0	1	0	1	
37 1953	3	0	3	3	0	3	0	0	0	0	0	0	0	0	
38 1953	1	1	0	1	1	0	0	0	0	0	0	0	0	0	
39 1952	1	1	0	1	1	0	0	0	0	0	0	0	0	0	

MUERTES FETALES TARDIAS DE MADRES RESIDENTES, CLASIFICADAS POR FILIACION DEL NACIDO, ORDEN DEL MATRIMONIO, ESTADO CIVIL DE LA MADRE Y SEXO DEL NACIDO, SEGUN EDAD CUMPLIDA Y AÑO DE NACIMIENTO DE LA MADRE {R/R} (CONT.)

	TODAS LAS MFT			DENTRO DEL MATRIMONIO						FUERA DEL MATRIMONIO					
				En el primer matrimonio			En el 2º o posterior matrimonio			De madre casada			De madre no casada		
	Total	Hombres	Mujeres	Total	Hombres	Mujeres	Total	Hombres	Mujeres	Total	Hombres	Mujeres	Total	Hombres	Mujeres

TODOS LOS AÑOS (CONCL.)

De 40 a 44	5	3	2	4	2	2	0	0	0	0	0	1	1	0
40 1950	1	1	0	1	1	0	0	0	0	0	0	0	0	0
41 1949	1	0	1	1	0	1	0	0	0	0	0	0	0	0
43 1947	1	1	0	1	1	0	0	0	0	0	0	0	0	0
44 1947	1	0	1	1	0	1	0	0	0	0	0	0	0	0
44 1946	1	1	0	0	0	0	0	0	0	0	0	1	1	0

GRUPOS DE GENERACIONES DE LA MADRE

1971 y posterior	6	2	4	2	1	1	0	0	0	0	0	4	1	3
1970-1966	21	12	9	15	8	7	0	0	0	0	0	6	4	2
1965-1961	62	36	26	49	30	19	0	0	2	1	1	11	5	6
1960-1956	49	35	14	42	30	12	2	2	0	0	0	5	3	2
1955-1951	16	10	6	13	9	4	0	0	0	0	0	3	1	2
1950-1946	5	3	2	4	2	2	0	0	0	0	0	1	1	0

MUERTES FETALES TARDIAS DE MADRES RESIDENTES, CLASIFICADAS POR FILIACION DEL NACIDO, ORDEN DEL MATRIMONIO, ESTADO CIVIL DE LA MADRE Y SEXO DEL NACIDO, SEGUN EDAD CUMPLIDA Y AÑO DE NACIMIENTO DE LA MADRE {R/R} (CONT.)

	TODAS LAS MFT			DENTRO DEL MATRIMONIO						FUERA DEL MATRIMONIO					
	Total	Hombres	Mujeres	En el primer matrimonio			En el 2º o posterior matrimonio			De madre casada			De madre no casada		
				Total	Hombres	Mujeres	Total	Hombres	Mujeres	Total	Hombres	Mujeres	Total	Hombres	Mujeres

EDAD CUMPLIDA Y AÑO DE NACIMIENTO DE LA MADRE

TODOS LOS AÑOS	92	53	39	74	44	30	1	1	0	0	0	17	8	9
De 15 a 19	4	2	2	2	1	1	0	0	0	0	0	2	1	1
18 1972	1	1	0	0	0	0	0	0	0	0	0	1	1	0
19 1971	3	1	2	2	1	1	0	0	0	0	0	1	0	1
De 20 a 24	8	5	3	5	2	3	0	0	0	0	0	3	3	0
20 1970	2	1	1	1	0	1	0	0	0	0	0	1	1	0
21 1970	1	0	1	1	0	1	0	0	0	0	0	0	0	0
21 1969	1	1	0	1	1	0	0	0	0	0	0	0	0	0
23 1968	1	1	0	0	0	0	0	0	0	0	0	1	1	0
23 1967	2	2	0	1	1	0	0	0	0	0	0	1	1	0
24 1966	1	0	1	1	0	1	0	0	0	0	0	0	0	0
De 25 a 29	30	14	16	27	14	13	0	0	0	0	0	3	0	3
25 1966	3	2	1	3	2	1	0	0	0	0	0	0	0	0
25 1965	2	1	1	1	1	0	0	0	0	0	0	1	0	1
26 1965	4	1	3	3	1	2	0	0	0	0	0	1	0	1
26 1964	2	2	0	2	2	0	0	0	0	0	0	0	0	0
27 1964	3	2	1	3	2	1	0	0	0	0	0	0	0	0
27 1963	5	0	5	5	0	5	0	0	0	0	0	0	0	0
28 1963	2	2	0	2	2	0	0	0	0	0	0	0	0	0
28 1962	2	0	2	1	0	1	0	0	0	0	0	1	0	1
29 1962	4	3	1	4	3	1	0	0	0	0	0	0	0	0
29 1961	3	1	2	3	1	2	0	0	0	0	0	0	0	0
De 30 a 34	35	23	12	29	20	9	1	1	0	0	0	5	2	3
30 1961	3	2	1	2	2	0	0	0	0	0	0	1	0	1
30 1960	4	2	2	3	2	1	0	0	0	0	0	1	0	1
31 1960	3	1	2	3	1	2	0	0	0	0	0	0	0	0
31 1959	5	5	0	5	5	0	0	0	0	0	0	0	0	0
32 1959	5	3	2	4	2	2	0	0	0	0	0	1	1	0
32 1958	2	0	2	1	0	1	0	0	0	0	0	1	0	1
33 1958	2	1	1	2	1	1	0	0	0	0	0	0	0	0
33 1957	4	4	0	4	4	0	0	0	0	0	0	0	0	0
34 1957	6	4	2	4	2	2	1	1	0	0	0	1	1	0
34 1956	1	1	0	1	1	0	0	0	0	0	0	0	0	0
De 35 a 39	12	8	4	9	7	2	0	0	0	0	0	3	1	2
35 1956	2	2	0	2	2	0	0	0	0	0	0	0	0	0
36 1955	2	2	0	2	2	0	0	0	0	0	0	0	0	0
36 1954	3	2	1	1	1	0	0	0	0	0	0	2	1	1
37 1954	2	1	1	1	1	0	0	0	0	0	0	1	0	1
37 1953	2	0	2	2	0	2	0	0	0	0	0	0	0	0
38 1953	1	1	0	1	1	0	0	0	0	0	0	0	0	0
De 40 a 44	3	1	2	2	0	2	0	0	0	0	0	1	1	0
41 1949	1	0	1	1	0	1	0	0	0	0	0	0	0	0
44 1947	1	0	1	1	0	1	0	0	0	0	0	0	0	0
44 1946	1	1	0	0	0	0	0	0	0	0	0	1	1	0

GRUPOS DE GENERACIONES DE LA MADRE

1971 y posterior	4	2	2	2	1	1	0	0	0	0	0	2	1	1
1970-1968	11	7	4	8	4	4	0	0	0	0	0	3	3	0
1965-1961	30	14	16	26	14	12	0	0	0	0	0	4	0	4
1960-1956	34	23	11	29	20	9	1	1	0	0	0	4	2	2
1955-1951	10	6	4	7	5	2	0	0	0	0	0	3	1	2
1950-1946	3	1	2	2	0	2	0	0	0	0	0	1	1	0

MUERTES FETALES TARDIAS DE MADRES RESIDENTES, CLASIFICADAS POR FILIACION DEL NACIDO, ORDEN DEL MATRIMONIO, ESTADO CIVIL DE LA MADRE Y SEXO DEL NACIDO, SEGUN EDAD CUMPLIDA Y AÑO DE NACIMIENTO DE LA MADRE {R/R} (CONT.)

	TODAS LAS MFT			DENTRO DEL MATRIMONIO						FUERA DEL MATRIMONIO					
				En el primer matrimonio			En el 2º o posterior matrimonio			De madre casada			De madre no casada		
	Total	Hombres	Mujeres	Total	Hombres	Mujeres	Total	Hombres	Total	Hombres	Mujeres	Total	Hombres	Mujeres	
EDAD CUMPLIDA Y AÑO DE NACIMIENTO DE LA MADRE															
TODOS LOS AÑOS	55	39	16	40	30	10	1	1	2	1	1	12	7	5	
De 15 a 19	2	0	2	0	0	0	0	0	0	0	0	2	0	2	
19 1972	1	0	1	0	0	0	0	0	0	0	0	1	0	1	
19 1971	1	0	1	0	0	0	0	0	0	0	0	1	0	1	
De 20 a 24	7	4	3	5	3	2	0	0	0	0	0	2	1	1	
21 1969	1	1	0	1	1	0	0	0	0	0	0	0	0	0	
22 1968	1	0	1	0	0	0	0	0	0	0	0	1	0	1	
23 1967	1	1	0	0	0	0	0	0	0	0	0	1	1	0	
24 1967	1	0	1	1	0	1	0	0	0	0	0	0	0	0	
24 1966	3	2	1	3	2	1	0	0	0	0	0	0	0	0	
De 25 a 29	19	14	5	11	8	3	0	0	2	1	1	6	5	1	
25 1965	1	1	0	1	1	0	0	0	0	0	0	0	0	0	
26 1965	1	1	0	1	1	0	0	0	0	0	0	0	0	0	
26 1964	2	2	0	2	2	0	0	0	0	0	0	0	0	0	
27 1964	3	3	0	0	0	0	0	0	1	1	0	2	2	0	
27 1963	2	0	2	1	0	1	0	0	0	0	0	1	0	1	
28 1963	3	2	1	3	2	1	0	0	0	0	0	0	0	0	
28 1962	3	3	0	0	0	0	0	0	0	0	0	3	3	0	
29 1962	2	1	1	2	1	1	0	0	0	0	0	0	0	0	
29 1961	2	1	1	1	1	0	0	0	1	0	1	0	0	0	
De 30 a 34	20	15	5	17	13	4	1	1	0	0	0	2	1	1	
30 1961	6	4	2	5	4	1	0	0	0	0	0	1	0	1	
30 1960	1	1	0	0	0	0	0	0	0	0	0	1	1	0	
31 1960	3	3	0	3	3	0	0	0	0	0	0	0	0	0	
32 1959	1	1	0	1	1	0	0	0	0	0	0	0	0	0	
33 1958	3	2	1	3	2	1	0	0	0	0	0	0	0	0	
33 1957	2	0	2	2	0	2	0	0	0	0	0	0	0	0	
34 1957	1	1	0	1	1	0	0	0	0	0	0	0	0	0	
34 1956	3	3	0	2	2	0	1	1	0	0	0	0	0	0	
De 35 a 39	5	4	1	5	4	1	0	0	0	0	0	0	0	0	
36 1955	1	1	0	1	1	0	0	0	0	0	0	0	0	0	
36 1954	1	1	0	1	1	0	0	0	0	0	0	0	0	0	
37 1954	1	1	0	1	1	0	0	0	0	0	0	0	0	0	
37 1953	1	0	1	1	0	1	0	0	0	0	0	0	0	0	
39 1952	1	1	0	1	1	0	0	0	0	0	0	0	0	0	
De 40 a 44	2	2	0	2	2	0	0	0	0	0	0	0	0	0	
40 1950	1	1	0	1	1	0	0	0	0	0	0	0	0	0	
43 1947	1	1	0	1	1	0	0	0	0	0	0	0	0	0	
GRUPOS DE GENERACIONES DE LA MADRE															
1971 y posterior	2	0	2	0	0	0	0	0	0	0	0	2	0	2	
1970-1966	7	4	3	5	3	2	0	0	0	0	0	2	1	1	
1965-1961	25	18	7	16	12	4	0	0	2	1	1	7	5	2	
1960-1956	14	11	3	12	9	3	1	1	0	0	0	1	1	0	
1955-1951	5	4	1	5	4	1	0	0	0	0	0	0	0	0	
1950-1946	2	2	0	2	2	0	0	0	0	0	0	0	0	0	

MUERTES FETALES TARDIAS DE MADRES RESIDENTES, CLASIFICADAS POR FILIACION DEL NACIDO, ORDEN DEL MATRIMONIO, ESTADO CIVIL DE LA MADRE Y SEXO DEL NACIDO, SEGUN EDAD CUMPLIDA Y AÑO DE NACIMIENTO DE LA MADRE {R/R} (CONCL.)

	TODAS LAS MFT			DENTRO DEL MATRIMONIO			FUERA DEL MATRIMONIO	
	Total	Hombres	Mujeres	En el primer matrimonio			De madre no casada	
				Total	Hombres	Mujeres	Total	Mujeres

EDAD CUMPLIDA Y AÑO DE NACIMIENTO DE LA MADRE

TODOS LOS AÑOS	12	6	6	11	6	5	1	1
De 20 a 24	3	1	2	2	1	1	1	1
20 1970	2	1	1	1	1	0	1	1
24 1967	1	0	1	1	0	1	0	0
De 25 a 29	7	4	3	7	4	3	0	0
27 1964	3	2	1	3	2	1	0	0
27 1963	2	1	1	2	1	1	0	0
29 1961	2	1	1	2	1	1	0	0
De 30 a 34	1	1	0	1	1	0	0	0
30 1960	1	1	0	1	1	0	0	0
De 35 a 39	1	0	1	1	0	1	0	0
35 1955	1	0	1	1	0	1	0	0

GRUPOS DE GENERACIONES DE LA MADRE

1970-1966	3	1	2	2	1	1	1	1
1965-1961	7	4	3	7	4	3	0	0
1960-1956	1	1	0	1	1	0	0	0
1955-1951	1	0	1	1	0	1	0	0

MUERTES FETALES TARDIAS DE MADRES RESIDENTES, CLASIFICADAS POR EDAD CUMPLIDA DE LA MADRE (GRUPOS QUINQUENALES), SEGUN MUNICIPIOS, ESTRATOS DE POBLACION Y AMBITOS GEOGRAFICOS DE RESIDENCIA DE LA MADRE {R/R}

	GRUPOS DE EDAD DE LA MADRE						
	TODAS LAS EDADES	15-19	20-24	25-29	30-34	35-39	
TOTAL RESIDENTES EN LA CM	159	6	18	56	56	18	5
MUNICIPIOS							
Alcalá de Henares	14	1	3	4	4	1	1
Alcobendas	2	0	0	0	1	0	1
Alcorcón	2	0	1	0	1	0	0
Algete	1	0	0	1	0	0	0
Arganda del Rey	2	0	1	0	0	1	0
Boadilla del Monte	2	0	0	1	0	1	0
Collado Villalba	3	0	1	2	0	0	0
Coslada	7	0	1	3	2	1	0
Fuenlabrada	5	0	1	0	3	1	0
Galapagar	3	0	0	3	0	0	0
Getafe	4	0	0	4	0	0	0
Hoyo de Manzanares	1	0	0	1	0	0	0
Madrid	92	4	8	30	35	12	3
Majadahonda	1	0	0	0	1	0	0
Meco	1	0	1	0	0	0	0
Moralzarzal	1	0	0	0	1	0	0
Paracuellos de Jarama	1	0	0	1	0	0	0
Paría	4	0	0	1	2	1	0
Pozuelo de Alarcón	1	0	0	1	0	0	0
Rivas-Vaciamadrid	1	0	0	1	0	0	0
Rozas de Madrid (Las)	2	0	0	1	1	0	0
San Fernando de Henares	5	1	0	2	2	0	0
San Sebastián de los Reyes	1	0	1	0	0	0	0
Torrejón de Ardoz	3	0	0	0	3	0	0
ESTRATOS DE POBLACION							
De 2.001 a 5.000	4	0	1	2	1	0	0
De 5.001 a 10.000	3	0	0	3	0	0	0
De 10.001 a 20.000	4	0	0	3	0	1	0
De 20.001 a 50.000	14	1	2	6	4	1	0
De 50.001 a 100.000	17	0	2	4	8	2	1
De 100.001 a 200.000	25	1	5	8	8	2	1
Más de 200.000	92	4	8	30	35	12	3
AMBITOS GEOGRAFICOS							
Area Metropolitana	147	6	15	49	55	17	5
Madrid	92	4	8	30	35	12	3
Corona Metropolitana	55	2	7	19	20	5	2
Norte	3	0	1	0	1	0	1
Sur	15	0	2	5	6	2	0
Este	31	2	4	11	11	2	1
Oeste	6	0	0	3	2	1	0
Municipios no metropolitanos	12	0	3	7	1	1	0

MUERTES FETALES TARDIAS DE MADRES RESIDENTES, CLASIFICADAS POR EDAD CUMPLIDA DE LA MADRE (GRUPOS QUINQUENALES), SEGUN MUNICIPIOS, ESTRATOS DE POBLACION Y AMBITOS GEOGRAFICOS DE RESIDENCIA DE LA MADRE {R/R} (CONT.)

	GRUPOS DE EDAD DE LA MADRE						
	TODAS LAS EDADES	15-19	20-24	25-29	30-34	35-39	
DISTRITOS Y BARRIOS DEL MUNICIPIO DE MADRID							
Centro	6	0	1	3	1	1	0
Palacio	2	0	0	1	0	1	0
Embajadores	2	0	1	0	1	0	0
Cortes	2	0	0	2	0	0	0
Arganzuela	3	0	0	1	2	0	0
Imperial	1	0	0	1	0	0	0
Acacias	1	0	0	0	1	0	0
Palos de Moguer	1	0	0	0	1	0	0
Retiro	2	0	0	0	2	0	0
Pacífico	2	0	0	0	2	0	0
Salamanca	6	0	0	2	3	1	0
Recoletos	2	0	0	0	2	0	0
Guindalera	2	0	0	2	0	0	0
Listá	1	0	0	0	1	0	0
Castellana	1	0	0	0	0	1	0
Chamartín	4	0	1	1	2	0	0
Hispanoamérica	3	0	1	0	2	0	0
Castilla	1	0	0	1	0	0	0
Tetuán	5	0	0	2	3	0	0
Bellas Vistas	1	0	0	1	0	0	0
Almenara	2	0	0	0	2	0	0
Valdeacederas	1	0	0	0	1	0	0
Berruete	1	0	0	1	0	0	0
Chamberí	1	0	0	1	0	0	0
Gaztambide	1	0	0	1	0	0	0
Fuencarral-El Pardo	8	0	1	2	3	2	0
Peña Grande	5	0	1	1	2	1	0
La Paz	2	0	0	1	1	0	0
Valverde	1	0	0	0	0	1	0
Moncloa-Aravaca	1	0	0	0	1	0	0
Valdezarza	1	0	0	0	1	0	0
Latina	5	0	0	3	1	1	0
Los Cármenes	1	0	0	0	0	1	0
Puerta del Ángel	1	0	0	0	1	0	0
Aluche	1	0	0	1	0	0	0
Las Águilas	2	0	0	2	0	0	0
Carabanchel	4	0	1	2	0	1	0
Opajuel	2	0	0	2	0	0	0
Vista Alegre	2	0	1	0	0	1	0
Usera	2	0	0	1	1	0	0
San Fermín	1	0	0	1	0	0	0
Moscardó	1	0	0	0	1	0	0
Puente de Vallecas	4	1	1	1	1	0	0
Palomeras Bajas	2	0	0	1	1	0	0
Palomeras Sureste	2	1	1	0	0	0	0

MUERTES FETALES TARDIAS DE MADRES RESIDENTES, CLASIFICADAS POR EDAD CUMPLIDA DE LA MADRE (GRUPOS QUINQUENALES), SEGUN MUNICIPIOS, ESTRATOS DE POBLACION Y AMBITOS GEOGRAFICOS DE RESIDENCIA DE LA MADRE {R/R} (CONT.)

	GRUPOS DE EDAD DE LA MADRE						
	TODAS LAS EDADES	15-19	20-24	25-29	30-34	35-39	
DISTRITOS Y BARRIOS DEL MUNICIPIO DE MADRID (CONCL.)							
Moratalaz	1	0	0	0	1	0	0
Marroquina	1	0	0	0	1	0	0
Ciudad Lineal	10	0	0	4	3	2	1
Ventas	1	0	0	1	0	0	0
Quintana	4	0	0	2	0	2	0
Concepción	1	0	0	0	0	0	1
San Pascual	1	0	0	1	0	0	0
Costillares	3	0	0	0	3	0	0
Hortaleza	5	0	1	1	2	0	1
Canillas	1	0	0	1	0	0	0
Pinar del Rey	3	0	0	0	2	0	1
Valdefuentes	1	0	1	0	0	0	0
Villaverde	2	0	0	1	1	0	0
Los Rosales	1	0	0	1	0	0	0
Los Angeles	1	0	0	0	1	0	0
Villa de Vallecas	3	1	0	0	1	1	0
Casco Histórico	1	0	0	0	1	0	0
Santa Eugenia	2	1	0	0	0	1	0
San Blas	6	1	0	2	2	1	0
Simancas	3	0	0	2	1	0	0
Arcos	1	1	0	0	0	0	0
Rosas	1	0	0	0	0	1	0
Canillejas	1	0	0	0	1	0	0
Barajas	1	0	0	0	1	0	0
Timón	1	0	0	0	1	0	0
No consta	13	1	2	3	4	2	1
AREAS Y DISTRITOS DE SALUD							
Area 1 Sur-Este	13	2	2	2	5	2	0
Arganda	3	0	1	1	0	1	0
Moratalaz	1	0	0	0	1	0	0
Retiro	2	0	0	0	2	0	0
Vallecas	7	2	1	1	2	1	0
Area 2 Centro-Norte	22	1	2	8	9	2	0
Coslada	12	1	1	5	4	1	0
Salamanca	6	0	0	2	3	1	0
Chamartín	4	0	1	1	2	0	0
Area 3 Este	18	1	4	4	7	1	1
Alcalá Henares	15	1	4	4	4	1	1
Torrejón Ardoz	3	0	0	0	3	0	0

MUERTES FETALES TARDIAS DE MADRES RESIDENTES, CLASIFICADAS POR EDAD CUMPLIDA DE LA MADRE (GRUPOS QUINQUENALES), SEGUN MUNICIPIOS, ESTRATOS DE POBLACION Y AMBITOS GEOGRAFICOS DE RESIDENCIA DE LA MADRE {R/R} (CONCL.)

	GRUPOS DE EDAD DE LA MADRE						
	TODAS LAS EDADES	15-19	20-24	25-29	30-34	35-39	40-44
AREAS Y DISTRITOS DE SALUD (CONCL.)							
Area 4 Noreste	22	1	1	7	8	3	2
Ciudad Lineal	10	0	0	4	3	2	1
San Blas	6	1	0	2	2	1	0
Hortaleza	6	0	1	1	3	0	1
Area 5 Norte	18	0	2	6	7	2	1
Alcobendas	5	0	1	2	1	0	1
Tetuán	5	0	0	2	3	0	0
Fuencarral	8	0	1	2	3	2	0
Area 6 Oeste	15	0	1	9	4	1	0
Majadahonda	6	0	0	3	2	1	0
Collado Villalba	8	0	1	6	1	0	0
Moncloa	1	0	0	0	1	0	0
Area 7 Centro-Oeste	12	0	1	7	2	2	0
Centro	6	0	1	3	1	1	0
Chamberí	1	0	0	1	0	0	0
Latina	5	0	0	3	1	1	0
Area 8 Sur-Oeste I	2	0	1	0	1	0	0
Alcorcón	2	0	1	0	1	0	0
Area 9 Sur-Oeste II	5	0	1	0	3	1	0
Fuenlabrada	5	0	1	0	3	1	0
Area 10 Sur I	8	0	0	5	2	1	0
Parla	4	0	0	1	2	1	0
Getafe	4	0	0	4	0	0	0
Area 11 Sur II	11	0	1	5	4	1	0
Arganzuela	3	0	0	1	2	0	0
Villaverde	2	0	0	1	1	0	0
Carabanchel	4	0	1	2	0	1	0
Usera	2	0	0	1	1	0	0
No consta	13	1	2	3	4	2	1

MUERTES FETALES TARDIAS DE MADRES RESIDENTES, CLASIFICADAS POR EDAD CUMPLIDA DE LA MADRE (GRUPOS QUINQUENALES), SEGUN FILIACION DEL NACIDO, ORDEN DEL MATRIMONIO, ESTADO CIVIL Y DURACION DEL MATRIMONIO DE LA MADRE (MESES Y AÑOS CUMPLIDOS) {R/R}

	GRUPOS DE EDAD DE LA MADRE						
	TODAS LAS EDADES	15-19	20-24	25-29	30-34	35-39	40-44
DURACION DEL MATRIMONIO							
TOTAL	159	6	18	56	56	18	5
B) DENTRO DEL MATRIMONIO							
TODOS LOS AÑOS	127	2	12	45	49	15	4
Menos de 1 año	18	1	7	5	4	1	0
De 0-7 meses	13	1	5	3	3	1	0
8-11	5	0	2	2	1	0	0
De 1 y más años	109	1	5	40	45	14	4
De 1 a 4	69	1	5	32	27	4	0
De 5 a 9	23	0	0	8	12	3	0
De 10 a 14	13	0	0	0	5	7	1
De 15 a 19	2	0	0	0	1	0	1
De 20 a 24	2	0	0	0	0	0	2
B1) DENTRO DEL PRIMER MATRIMONIO							
TODOS LOS AÑOS	125	2	12	45	47	15	4
Menos de 1 año	18	1	7	5	4	1	0
De 0-7 meses	13	1	5	3	3	1	0
8-11	5	0	2	2	1	0	0
De 1 y más años	107	1	5	40	43	14	4
De 1 a 4	67	1	5	32	25	4	0
De 5 a 9	23	0	0	8	12	3	0
De 10 a 14	13	0	0	0	5	7	1
De 15 a 19	2	0	0	0	1	0	1
De 20 a 24	2	0	0	0	0	0	2
B2) DENTRO DEL SEGUNDO O SUCESIVOS MATRIMONIOS							
TODOS LOS AÑOS	2	0	0	0	2	0	0
De 1 y más años	2	0	0	0	2	0	0
De 1 a 4	2	0	0	0	2	0	0
C) FUERA DEL MATRIMONIO							
TODOS LOS AÑOS	32	4	6	11	7	3	1
C1) FUERA DEL MATRIMONIO DE MADRE CASADA							
TODOS LOS AÑOS	2	0	0	2	0	0	0
C2) FUERA DEL MATRIMONIO DE MADRE NO CASADA							
TODOS LOS AÑOS	30	4	6	9	7	3	1

MUERTES FETALES TARDIAS DE MADRES RESIDENTES, CLASIFICADAS POR EDAD CUMPLIDA DE LA MADRE (GRUPOS QUINQUENALES), SEGUN FILIACION DEL NACIDO, ORDEN DEL MATRIMONIO, ESTADO CIVIL Y DURACION DEL MATRIMONIO DE LA MADRE (MESES Y AÑOS CUMPLIDOS) {R/R} (CONT.)

	GRUPOS DE EDAD DE LA MADRE						
	TODAS LAS EDADES	15-19	20-24	25-29	30-34	35-39	40-44
DURACION DEL MATRIMONIO							
TOTAL	92	4	8	30	35	12	3
B) DENTRO DEL MATRIMONIO							
TODOS LOS AÑOS	75	2	5	27	30	9	2
Menos de 1 año	11	1	3	3	3	1	0
De 0-7 meses	9	1	2	2	3	1	0
8-11	2	0	1	1	0	0	0
De 1 y más años	64	1	2	24	27	8	2
De 1 a 4	39	1	2	18	17	1	0
De 5 a 9	18	0	0	6	9	3	0
De 10 a 14	5	0	0	0	1	4	0
De 15 a 19	1	0	0	0	0	0	1
De 20 a 24	1	0	0	0	0	0	1
B1) DENTRO DEL PRIMER MATRIMONIO							
TODOS LOS AÑOS	74	2	5	27	29	9	2
Menos de 1 año	11	1	3	3	3	1	0
De 0-7 meses	9	1	2	2	3	1	0
8-11	2	0	1	1	0	0	0
De 1 y más años	63	1	2	24	26	8	2
De 1 a 4	38	1	2	18	16	1	0
De 5 a 9	18	0	0	6	9	3	0
De 10 a 14	5	0	0	0	1	4	0
De 15 a 19	1	0	0	0	0	0	1
De 20 a 24	1	0	0	0	0	0	1
B2) DENTRO DEL SEGUNDO O SUCESIVOS MATRIMONIOS							
TODOS LOS AÑOS	1	0	0	0	1	0	0
De 1 y más años	1	0	0	0	1	0	0
De 1 a 4	1	0	0	0	1	0	0
C) FUERA DEL MATRIMONIO							
TODOS LOS AÑOS	17	2	3	3	5	3	1
C2) FUERA DEL MATRIMONIO DE MADRE NO CASADA							
TODOS LOS AÑOS	17	2	3	3	5	3	1

MUERTES FETALES TARDIAS DE MADRES RESIDENTES, CLASIFICADAS POR EDAD CUMPLIDA DE LA MADRE (GRUPOS QUINQUENALES), SEGUN FILIACION DEL NACIDO, ORDEN DEL MATRIMONIO, ESTADO CIVIL Y DURACION DEL MATRIMONIO DE LA MADRE (MESES Y AÑOS CUMPLIDOS) {R/R} (CONT.)

	GRUPOS DE EDAD DE LA MADRE						
	TODAS LAS EDADES	15-19	20-24	25-29	30-34	35-39	40-44
DURACION DEL MATRIMONIO							
TOTAL	55	2	7	19	20	5	2
B) DENTRO DEL MATRIMONIO							
TODOS LOS AÑOS	41	0	5	11	18	5	2
Menos de 1 año	4	0	2	1	1	0	0
De 0-7 meses	3	0	2	1	0	0	0
8-11	1	0	0	0	1	0	0
De 1 y más años	37	0	3	10	17	5	2
De 1 a 4	25	0	3	10	10	2	0
De 5 a 9	3	0	0	0	3	0	0
De 10 a 14	7	0	0	0	3	3	1
De 15 a 19	1	0	0	0	1	0	0
De 20 a 24	1	0	0	0	0	0	1
B1) DENTRO DEL PRIMER MATRIMONIO							
TODOS LOS AÑOS	40	0	5	11	17	5	2
Menos de 1 año	4	0	2	1	1	0	0
De 0-7 meses	3	0	2	1	0	0	0
8-11	1	0	0	0	1	0	0
De 1 y más años	36	0	3	10	16	5	2
De 1 a 4	24	0	3	10	9	2	0
De 5 a 9	3	0	0	0	3	0	0
De 10 a 14	7	0	0	0	3	3	1
De 15 a 19	1	0	0	0	1	0	0
De 20 a 24	1	0	0	0	0	0	1
B2) DENTRO DEL SEGUNDO O SUCESIVOS MATRIMONIOS							
TODOS LOS AÑOS	1	0	0	0	1	0	0
De 1 y más años	1	0	0	0	1	0	0
De 1 a 4	1	0	0	0	1	0	0
C) FUERA DEL MATRIMONIO							
TODOS LOS AÑOS	14	2	2	8	2	0	0
C1) FUERA DEL MATRIMONIO DE MADRE CASADA							
TODOS LOS AÑOS	2	0	0	2	0	0	0
C2) FUERA DEL MATRIMONIO DE MADRE NO CASADA							
TODOS LOS AÑOS	12	2	2	6	2	0	0

MUERTES FETALES TARDIAS DE MADRES RESIDENTES, CLASIFICADAS POR EDAD CUMPLIDA DE LA MADRE (GRUPOS QUINQUENALES), SEGUN FILIACION DEL NACIDO, ORDEN DEL MATRIMONIO, ESTADO CIVIL Y DURACION DEL MATRIMONIO DE LA MADRE (MESES Y AÑOS CUMPLIDOS) {R/R} (CONCL.)

	GRUPOS DE EDAD DE LA MADRE				
	TODAS LAS EDADES	20-24	25-29	30-34	35-39
DURACION DEL MATRIMONIO					
TOTAL	12	3	7	1	1
B) DENTRO DEL MATRIMONIO					
TODOS LOS AÑOS	11	2	7	1	1
Menos de 1 año	3	2	1	0	0
De 0-7 meses	1	1	0	0	0
8-11	2	1	1	0	0
De 1 y más años	8	0	6	1	1
De 1 a 4	5	0	4	0	1
De 5 a 9	2	0	2	0	0
De 10 a 14	1	0	0	1	0
B1) DENTRO DEL PRIMER MATRIMONIO					
TODOS LOS AÑOS	11	2	7	1	1
Menos de 1 año	3	2	1	0	0
De 0-7 meses	1	1	0	0	0
8-11	2	1	1	0	0
De 1 y más años	8	0	6	1	1
De 1 a 4	5	0	4	0	1
De 5 a 9	2	0	2	0	0
De 10 a 14	1	0	0	1	0
C) FUERA DEL MATRIMONIO					
TODOS LOS AÑOS	1	1	0	0	0
C2) FUERA DEL MATRIMONIO DE MADRE NO CASADA					
TODOS LOS AÑOS	1	1	0	0	0

MUERTES FETALES TARDIAS DE MADRES RESIDENTES, CLASIFICADAS POR NUMERO DE NACIDOS VIVOS ANTERIORES, SEGUN FILIACION DEL NACIDO, ORDEN DEL MATRIMONIO, ESTADO CIVIL Y DURACION DEL MATRIMONIO (MESES Y AÑOS CUMPLIDOS) {R/R}

	NUMERO DE NACIMIENTOS ANTERIORES								
	TODOS LOS NACIM.	0	1	2	3	4	5	6	8
DURACION DEL MATRIMONIO									
A) TODAS LAS MFT									
TODOS LOS AÑOS	159	110	25	12	5	4	1	1	1
Menos de 1 año	18	16	2	0	0	0	0	0	0
De 0-7 meses	13	12	1	0	0	0	0	0	0
8-11	5	4	1	0	0	0	0	0	0
De 1 y más años	109	68	20	10	5	3	1	1	1
De 1 a 4	69	55	12	2	0	0	0	0	0
De 5 a 9	23	9	7	3	3	0	1	0	0
De 10 a 14	13	3	1	5	1	2	0	1	0
De 15 a 19	2	1	0	0	0	1	0	0	0
De 20 a 24	2	0	0	0	1	0	0	0	1
B) DENTRO DEL MATRIMONIO									
TODOS LOS AÑOS	127	84	22	10	5	3	1	1	1
Menos de 1 año	18	16	2	0	0	0	0	0	0
De 0-7 meses	13	12	1	0	0	0	0	0	0
8-11	5	4	1	0	0	0	0	0	0
De 1 y más años	109	68	20	10	5	3	1	1	1
De 1 a 4	69	55	12	2	0	0	0	0	0
De 5 a 9	23	9	7	3	3	0	1	0	0
De 10 a 14	13	3	1	5	1	2	0	1	0
De 15 a 19	2	1	0	0	0	1	0	0	0
De 20 a 24	2	0	0	0	1	0	0	0	1
B1) DENTRO DEL PRIMER MATRIMONIO									
TODOS LOS AÑOS	125	84	21	9	5	3	1	1	1
Menos de 1 año	18	16	2	0	0	0	0	0	0
De 0-7 meses	13	12	1	0	0	0	0	0	0
8-11	5	4	1	0	0	0	0	0	0
De 1 y más años	107	68	19	9	5	3	1	1	1
De 1 a 4	67	55	11	1	0	0	0	0	0
De 5 a 9	23	9	7	3	3	0	1	0	0
De 10 a 14	13	3	1	5	1	2	0	1	0
De 15 a 19	2	1	0	0	0	1	0	0	0
De 20 a 24	2	0	0	0	1	0	0	0	1
B2) DENTRO DEL SEGUNDO O SUCESIVOS MATRIMONIOS									
TODOS LOS AÑOS	2	0	1	1	0	0	0	0	0
De 1 y más años	2	0	1	1	0	0	0	0	0
De 1 a 4	2	0	1	1	0	0	0	0	0
C) FUERA DEL MATRIMONIO									
TODOS LOS AÑOS	32	26	3	2	0	1	0	0	0
C1) FUERA DEL MATRIMONIO DE MADRE CASADA									
TODOS LOS AÑOS	2	2	0	0	0	0	0	0	0
C2) FUERA DEL MATRIMONIO DE MADRE NO CASADA									
TODOS LOS AÑOS	30	24	3	2	0	1	0	0	0

MUERTES FETALES TARDIAS DE MADRES RESIDENTES, CLASIFICADAS POR FILIACION DEL NACIDO, ORDEN DEL MATRIMONIO, ESTADO CIVIL DE LA MADRE Y MADURIDAD DEL PARTO, SEGUN EDAD CUMPLIDA Y AÑO DE NACIMIENTO DE LA MADRE {R/R}

	TODAS LAS MFT					DENTRO DEL MATRIMONIO							
	TOTAL	Pre-término	A término	Pos-término	No consta	En el primer matrimonio					En el 2º o posterior matrimonio		
						Total	Pre-término	A término	Pos-término	No consta	Total	Pre-término	A término
EDAD CUMPLIDA DE LA MADRE													
TODOS LOS AÑOS	159	66	55	2	36	125	55	44	2	24	2	1	1
15-19	6	1	2	0	3	2	0	1	0	1	0	0	0
20-24	18	10	3	0	5	12	7	2	0	3	0	0	0
25-29	56	21	21	2	12	45	20	16	2	7	0	0	0
30-34	56	25	21	0	10	47	22	18	0	7	2	1	1
35-39	18	6	7	0	5	15	4	6	0	5	0	0	0
40-44	5	3	1	0	1	4	2	1	0	1	0	0	0
GRUPOS DE GENERACIONES DE LA MADRE													
1971 y posterior	6	1	2	0	3	2	0	1	0	1	0	0	0
1970-1966	21	11	5	0	5	15	8	4	0	3	0	0	0
1965-1961	62	25	21	2	14	49	23	16	2	8	0	0	0
1960-1956	49	20	21	0	8	42	18	18	0	6	2	1	1
1955-1951	16	6	5	0	5	13	4	4	0	5	0	0	0
1950-1946	5	3	1	0	1	4	2	1	0	1	0	0	0

MUERTES FETALES TARDIAS DE MADRES RESIDENTES, CLASIFICADAS POR FILIACION DEL NACIDO, ORDEN DEL MATRIMONIO, ESTADO CIVIL DE LA MADRE Y MADURIDAD DEL PARTO, SEGUN EDAD CUMPLIDA Y AÑO DE NACIMIENTO DE LA MADRE {R/R} (CONCL.)

		FUERA DEL MATRIMONIO					
		De madre casada		De madre no casada			
		Total	A término	Total	Pre-término	A término	No consta

EDAD CUMPLIDA DE LA MADRE

TODOS LOS AÑOS	2	2	30	10	8	12
15-19	0	0	4	1	1	2
20-24	0	0	6	3	1	2
25-29	2	2	9	1	3	5
30-34	0	0	7	2	2	3
35-39	0	0	3	2	1	0
40-44	0	0	1	1	0	0

GRUPOS DE GENERACIONES DE LA MADRE

1971 y posterior	0	0	4	1	1	2
1970-1966	0	0	6	3	1	2
1965-1961	2	2	11	2	3	6
1960-1956	0	0	5	1	2	2
1955-1951	0	0	3	2	1	0
1950-1946	0	0	1	1	0	0

MUERTES FETALES TARDIAS DE MADRES RESIDENTES, CLASIFICADAS POR FILIACION DEL NACIDO, ORDEN DEL MATRIMONIO, ESTADO CIVIL DE LA MADRE Y NORMALIDAD DEL PARTO, SEGUN EDAD CUMPLIDA Y AÑO DE NACIMIENTO DE LA MADRE {R/R}

	TODAS LAS MFT			DENTRO DEL MATRIMONIO						FUERA DEL MATRIMONIO					
	Total	Normal	Disctóc.	En el primer matrimonio			En el 2º o posterior matrimonio			De madre casada		De madre no casada			
				Total	Normal	Disctóc.	Total	Normal	Disctóc.	Total	Disctóc.	Total	Normal	Disctóc.	
EDAD CUMPLIDA DE LA MADRE															
TODOS LOS AÑOS	159	115	44	125	94	31	2	1	1	2	2	30	20	10	
15-19	6	5	1	2	2	0	0	0	0	0	0	4	3	1	
20-24	18	14	4	12	9	3	0	0	0	0	0	6	5	1	
25-29	56	33	23	45	29	16	0	0	0	2	2	9	4	5	
30-34	56	44	12	47	38	9	2	1	1	0	0	7	5	2	
35-39	18	16	2	15	13	2	0	0	0	0	0	3	3	0	
40-44	5	3	2	4	3	1	0	0	0	0	0	1	0	1	
GRUPOS DE GENERACIONES DE LA MADRE															
1971 y posterior	6	5	1	2	2	0	0	0	0	0	0	4	3	1	
1970-1966	21	16	5	15	11	4	0	0	0	0	0	6	5	1	
1965-1961	62	38	24	49	33	16	0	0	0	2	2	11	5	6	
1960-1956	49	38	11	42	33	9	2	1	1	0	0	5	4	1	
1955-1951	16	15	1	13	12	1	0	0	0	0	0	3	3	0	
1950-1946	5	3	2	4	3	1	0	0	0	0	0	1	0	1	

MUERTES FETALES TARDIAS DE MADRES RESIDENTES, CLASIFICADAS POR NORMALIDAD, ASISTENCIA Y LUGAR DEL PARTO COMBINADOS, SEGUN MUNICIPIOS, ESTRATOS DE POBLACION Y AMBITOS GEOGRAFICOS DE RESIDENCIA DE LA MADRE {R/R}

	TODAS LAS MFT	EN PARTO NORMAL			EN PARTO DISTOCICO	
		Total	Asistido		Total	Asistido
			En domicilio	En centro sanitario		En centro sanitario
TOTAL RESIDENTES EN LA CM	159	115	1	114	44	44
MUNICIPIOS						
Alcalá de Henares	14	13	0	13	1	1
Alcobendas	2	2	0	2	0	0
Alcorcón	2	2	0	2	0	0
Algete	1	1	0	1	0	0
Arganda del Rey	2	2	0	2	0	0
Boadilla del Monte	2	1	0	1	1	1
Collado Villalba	3	3	0	3	0	0
Coslada	7	5	0	5	2	2
Fuenlabrada	5	5	0	5	0	0
Galapagar	3	1	0	1	2	2
Getafe	4	2	0	2	2	2
Hoyo de Manzanares	1	1	0	1	0	0
Madrid	92	66	1	65	26	26
Majadahonda	1	1	0	1	0	0
Meco	1	0	0	0	1	1
Moralzarzal	1	1	0	1	0	0
Paracuellos de Jarama	1	1	0	1	0	0
Parla	4	2	0	2	2	2
Pozuelo de Alarcón	1	0	0	0	1	1
Rivas-Vaciamadrid	1	0	0	0	1	1
Rozas de Madrid (Las)	2	0	0	0	2	2
San Fernando de Henares	5	4	0	4	1	1
San Sebastián de los Reyes	1	1	0	1	0	0
Torrejón de Ardoz	3	1	0	1	2	2
ESTRATOS DE POBLACION						
De 2.001 a 5.000	4	3	0	3	1	1
De 5.001 a 10.000	3	1	0	1	2	2
De 10.001 a 20.000	4	2	0	2	2	2
De 20.001 a 50.000	14	10	0	10	4	4
De 50.001 a 100.000	17	11	0	11	6	6
De 100.001 a 200.000	25	22	0	22	3	3
Más de 200.000	92	66	1	65	26	26
AMBITOS GEOGRAFICOS						
Area Metropolitana	147	106	1	105	41	41
Madrid	92	66	1	65	26	26
Corona Metropolitana	55	40	0	40	15	15
Norte	3	3	0	3	0	0
Sur	15	11	0	11	4	4
Este	31	24	0	24	7	7
Oeste	6	2	0	2	4	4
Municipios no metropolitanos	12	9	0	9	3	3

MUERTES FETALES TARDIAS DE MADRES RESIDENTES, CLASIFICADAS POR NORMALIDAD, ASISTENCIA Y LUGAR DEL PARTO COMBINADOS, SEGUN MUNICIPIOS, ESTRATOS DE POBLACION Y AMBITOS GEOGRAFICOS DE RESIDENCIA DE LA MADRE {R/R} (CONT.)

	TODAS LAS MFT	EN PARTO NORMAL			EN PARTO DISTOCICO	
		Total	Asistido		Total	Asistido
			En domicilio	En centro sanitario		En centro sanitario
DISTRITOS Y BARRIOS DEL MUNICIPIO DE MADRID						
Centro	6	3	0	3	3	3
Palacio	2	2	0	2	0	0
Embajadores	2	1	0	1	1	1
Cortes	2	0	0	0	2	2
Arganzuela	3	2	0	2	1	1
Imperial	1	0	0	0	1	1
Acacias	1	1	0	1	0	0
Palos de Moguer	1	1	0	1	0	0
Retiro	2	1	0	1	1	1
Pacífico	2	1	0	1	1	1
Salamanca	6	6	0	6	0	0
Recoletos	2	2	0	2	0	0
Guindalera	2	2	0	2	0	0
Lista	1	1	0	1	0	0
Castellana	1	1	0	1	0	0
Chamartín	4	2	0	2	2	2
Hispanoamérica	3	2	0	2	1	1
Castilla	1	0	0	0	1	1
Tetuán	5	5	0	5	0	0
Bellas Vistas	1	1	0	1	0	0
Almenara	2	2	0	2	0	0
Valdeacederas	1	1	0	1	0	0
Berruete	1	1	0	1	0	0
Chamberí	1	1	0	1	0	0
Gaztambide	1	1	0	1	0	0
Fuencarral-El Pardo	8	4	1	3	4	4
Peña Grande	5	3	1	2	2	2
La Paz	2	0	0	0	2	2
Valverde	1	1	0	1	0	0
Moncloa-Aravaca	1	1	0	1	0	0
Valdezarza	1	1	0	1	0	0
Latina	5	2	0	2	3	3
Los Cármenes	1	0	0	0	1	1
Puerta del Ángel	1	0	0	0	1	1
Aluche	1	1	0	1	0	0
Las Águilas	2	1	0	1	1	1
Carabanchel	4	4	0	4	0	0
Opañel	2	2	0	2	0	0
Vista Alegre	2	2	0	2	0	0
Usera	2	2	0	2	0	0
San Fermín	1	1	0	1	0	0
Moscardó	1	1	0	1	0	0
Puente de Vallecas	4	2	0	2	2	2
Palomeras Bajas	2	1	0	1	1	1
Palomeras Sureste	2	1	0	1	1	1

MUERTES FETALES TARDIAS DE MADRES RESIDENTES, CLASIFICADAS POR NORMALIDAD, ASISTENCIA Y LUGAR DEL PARTO COMBINADOS, SEGUN MUNICIPIOS, ESTRATOS DE POBLACION Y AMBITOS GEOGRAFICOS DE RESIDENCIA DE LA MADRE {R/R} (CONT.)

	TODAS LAS MFT	EN PARTO NORMAL			EN PARTO DISTOCICO	
		Total	Asistido		Total	Asistido
			En domicilio	En centro sanitario		En centro sanitario
DISTRITOS Y BARRIOS DEL MUNICIPIO DE MADRID (CONCL.)						
Moratalaz	1	0	0	0	1	1
Marroquina	1	0	0	0	1	1
Ciudad Lineal	10	7	0	7	3	3
Ventas	1	0	0	0	1	1
Quintana	4	3	0	3	1	1
Concepción	1	0	0	0	1	1
San Pascual	1	1	0	1	0	0
Costillares	3	3	0	3	0	0
Hortaleza	5	4	0	4	1	1
Canillas	1	0	0	0	1	1
Pinar del Rey	3	3	0	3	0	0
Valdefuentes	1	1	0	1	0	0
Villaverde	2	1	0	1	1	1
Los Rosales	1	0	0	0	1	1
Los Angeles	1	1	0	1	0	0
Villa de Vallecas	3	3	0	3	0	0
Casco Histórico	1	1	0	1	0	0
Santa Eugenia	2	2	0	2	0	0
San Blas	6	6	0	6	0	0
Simancas	3	3	0	3	0	0
Arcos	1	1	0	1	0	0
Rosas	1	1	0	1	0	0
Canillejas	1	1	0	1	0	0
Barajas	1	1	0	1	0	0
Timón	1	1	0	1	0	0
No consta	13	9	0	9	4	4
AREAS Y DISTRITOS DE SALUD						
Area 1 Sur-Este	13	8	0	8	5	5
Arganda	3	2	0	2	1	1
Moratalaz	1	0	0	0	1	1
Retiro	2	1	0	1	1	1
Vallecas	7	5	0	5	2	2
Area 2 Centro-Norte	22	17	0	17	5	5
Coslada	12	9	0	9	3	3
Salamanca	6	6	0	6	0	0
Chamartín	4	2	0	2	2	2
Area 3 Este	18	14	0	14	4	4
Alcalá Henares	15	13	0	13	2	2
Torrejón Ardoz	3	1	0	1	2	2

MUERTES FETALES TARDIAS DE MADRES RESIDENTES, CLASIFICADAS POR NORMALIDAD, ASISTENCIA Y LUGAR DEL PARTO COMBINADOS, SEGUN MUNICIPIOS, ESTRATOS DE POBLACION Y AMBITOS GEOGRAFICOS DE RESIDENCIA DE LA MADRE {R/R} (CONCL.)

	TODAS LAS MFT	EN PARTO NORMAL			EN PARTO DISTOCICO	
		Total	Asistido		Total	Asistido
			En domicilio	En centro sanitario		En centro sanitario

AREAS Y DISTRITOS DE SALUD (CONCL.)

Area 4 Noreste	22	18	0	18	4	4
Ciudad Lineal	10	7	0	7	3	3
San Blas	6	6	0	6	0	0
Hortaleza	6	5	0	5	1	1
Area 5 Norte	18	14	1	13	4	4
Alcobendas	5	5	0	5	0	0
Tetuán	5	5	0	5	0	0
Fuencarral	8	4	1	3	4	4
Area 6 Oeste	15	9	0	9	6	6
Majadahonda	6	2	0	2	4	4
Collado Villalba	8	6	0	6	2	2
Moncloa	1	1	0	1	0	0
Area 7 Centro-Oeste	12	6	0	6	6	6
Centro	6	3	0	3	3	3
Chamberí	1	1	0	1	0	0
Latina	5	2	0	2	3	3
Area 8 Sur-Oeste I	2	2	0	2	0	0
Alcorcón	2	2	0	2	0	0
Area 9 Sur-Oeste II	5	5	0	5	0	0
Fuenlabrada	5	5	0	5	0	0
Area 10 Sur I	8	4	0	4	4	4
Parla	4	2	0	2	2	2
Getafe	4	2	0	2	2	2
Area 11 Sur II	11	9	0	9	2	2
Arganzuela	3	2	0	2	1	1
Villaverde	2	1	0	1	1	1
Carabanchel	4	4	0	4	0	0
Usera	2	2	0	2	0	0
No consta	13	9	0	9	4	4

MUERTES FETALES TARDIAS DE MADRES RESIDENTES, CLASIFICADAS POR PESO, SEGUN TIEMPO DE GESTACION Y SEXO {R/R}

	PESO (GRAMOS)									
	TODOS LOS PESOS	De 500 a 999	De 1000 a 1499	De 1500 a 1999	De 2000 a 2499	De 2500 a 2999	De 3000 a 3499	De 3500 a 3999	De 4000 y más	No consta
TIEMPO DE GESTACION (SEMANAS)										
AMBOS SEXOS	159	16	22	16	15	15	11	7	3	54
Menos de 28	14	8	2	0	0	0	0	0	0	4
28-31	20	4	11	3	1	0	0	0	0	1
32-36	32	1	5	9	5	3	0	0	0	9
37-41	55	0	2	3	5	11	11	6	3	14
42 y más	2	0	0	0	0	0	0	1	0	1
No consta	36	3	2	1	4	1	0	0	0	25
HOMBRES	98	9	10	11	10	7	8	7	2	34
Menos de 28	9	5	1	0	0	0	0	0	0	3
28-31	10	2	5	2	0	0	0	0	0	1
32-36	19	0	1	8	2	3	0	0	0	5
37-41	37	0	2	1	4	4	8	6	2	10
42 y más	1	0	0	0	0	0	0	1	0	0
No consta	22	2	1	0	4	0	0	0	0	15
MUJERES	61	7	12	5	5	8	3	0	1	20
Menos de 28	5	3	1	0	0	0	0	0	0	1
28-31	10	2	6	1	1	0	0	0	0	0
32-36	13	1	4	1	3	0	0	0	0	4
37-41	18	0	0	2	1	7	3	0	1	4
42 y más	1	0	0	0	0	0	0	0	0	1
No consta	14	1	1	1	0	1	0	0	0	10

MUERTES FETALES TARDIAS DE MADRES RESIDENTES, CLASIFICADAS POR TIEMPO DE GESTACION, SEGUN FILIACION DEL NACIDO, ESTADO CIVIL Y GRUPOS DE EDAD DE LA MADRE {R/R}

	TIEMPO DE GESTACION (SEMANAS)						
	TODOS LOS TIEMPOS	Menos de 28	De 28 a 31	De 32 a 36	De 37 a 41	De 42 y más	No consta
EDAD CUMPLIDA DE LA MADRE							
A) TODAS LAS MFT							
TODOS LOS AÑOS	159	14	20	32	55	2	36
15-19	6	1	0	0	2	0	3
20-24	18	2	3	5	3	0	5
25-29	56	4	8	9	21	2	12
30-34	56	6	6	13	21	0	10
35-39	18	1	3	2	7	0	5
40-44	5	0	0	3	1	0	1
B) DENTRO DEL MATRIMONIO							
TODOS LOS AÑOS	127	12	16	28	45	2	24
15-19	2	0	0	0	1	0	1
20-24	12	1	2	4	2	0	3
25-29	45	4	7	9	16	2	7
30-34	49	6	5	12	19	0	7
35-39	15	1	2	1	6	0	5
40-44	4	0	0	2	1	0	1
C) FUERA DEL MATRIMONIO							
TODOS LOS AÑOS	32	2	4	4	10	0	12
15-19	4	1	0	0	1	0	2
20-24	6	1	1	1	1	0	2
25-29	11	0	1	0	5	0	5
30-34	7	0	1	1	2	0	3
35-39	3	0	1	1	1	0	0
40-44	1	0	0	1	0	0	0
C1) FUERA DEL MATRIMONIO DE MADRE CASADA							
TODOS LOS AÑOS	2	0	0	0	2	0	0
25-29	2	0	0	0	2	0	0
C2) FUERA DEL MATRIMONIO DE MADRE NO CASADA							
TODOS LOS AÑOS	30	2	4	4	8	0	12
15-19	4	1	0	0	1	0	2
20-24	6	1	1	1	1	0	2
25-29	9	0	1	0	3	0	5
30-34	7	0	1	1	2	0	3
35-39	3	0	1	1	1	0	0
40-44	1	0	0	1	0	0	0

MUERTES FETALES TARDIAS DE MADRES RESIDENTES, CLASIFICADAS POR PESO, SEGUN FILIACION DEL NACIDO, ESTADO CIVIL Y GRUPOS DE EDAD DE LA MADRE {R/R}

	PESO (GRAMOS)									
	TODOS LOS PESOS	De 500 a 999	De 1000 a 1499	De 1500 a 1999	De 2000 a 2499	De 2500 a 2999	De 3000 a 3499	De 3500 a 3999	De 4000 y más	No consta
EDAD CUMPLIDA Y AÑO DE NACIMIENTO DE LA MADRE										
A) TODAS LAS MFT										
TODOS LOS AÑOS	159	16	22	16	15	15	11	7	3	54
15-19	6	2	0	0	0	0	1	1	0	2
20-24	18	3	3	1	2	1	0	0	0	8
25-29	56	6	8	6	4	5	5	2	0	20
30-34	56	4	7	9	3	7	5	2	1	18
35-39	18	1	4	0	4	2	0	2	1	4
40-44	5	0	0	0	2	0	0	0	1	2
B) DENTRO DEL MATRIMONIO										
TODOS LOS AÑOS	127	12	18	13	11	13	10	6	3	41
15-19	2	0	0	0	0	0	0	1	0	1
20-24	12	2	2	1	1	1	0	0	0	5
25-29	45	6	7	6	2	4	5	2	0	13
30-34	49	3	6	6	3	6	5	2	1	17
35-39	15	1	3	0	3	2	0	1	1	4
40-44	4	0	0	0	2	0	0	0	1	1
C) FUERA DEL MATRIMONIO										
TODOS LOS AÑOS	32	4	4	3	4	2	1	1	0	13
15-19	4	2	0	0	0	0	1	0	0	1
20-24	6	1	1	0	1	0	0	0	0	3
25-29	11	0	1	0	2	1	0	0	0	7
30-34	7	1	1	3	0	1	0	0	0	1
35-39	3	0	1	0	1	0	0	1	0	0
40-44	1	0	0	0	0	0	0	0	0	1
C1) FUERA DEL MATRIMONIO DE MADRE CASADA										
TODOS LOS AÑOS	2	0	0	0	1	0	0	0	0	1
25-29	2	0	0	0	1	0	0	0	0	1
C2) FUERA DEL MATRIMONIO DE MADRE NO CASADA										
TODOS LOS AÑOS	30	4	4	3	3	2	1	1	0	12
15-19	4	2	0	0	0	0	1	0	0	1
20-24	6	1	1	0	1	0	0	0	0	3
25-29	9	0	1	0	1	1	0	0	0	6
30-34	7	1	1	3	0	1	0	0	0	1
35-39	3	0	1	0	1	0	0	1	0	0
40-44	1	0	0	0	0	0	0	0	0	1

MUERTES FETALES TARDIAS DE MADRES RESIDENTES, CLASIFICADAS POR TIEMPO DE GESTACION, SEGUN FILIACION Y SEXO DEL NACIDO Y MULTIPLICIDAD DEL PARTO {R/R}

	TIEMPO DE GESTACION (SEMANAS)						No consta
	TODOS LOS TIEMPOS	Menos de 28	De 28 a 31	De 32 a 36	De 37 a 41	De 42 y más	
MULTIPLICIDAD DEL PARTO							
A) TODAS LAS MFT	159	14	20	32	55	2	36
En partos sencillos	143	8	18	27	54	2	34
En partos dobles	13	4	2	4	1	0	2
En partos triples	3	2	0	1	0	0	0
HOMBRES	98	9	10	19	37	1	22
En partos sencillos	87	5	8	16	36	1	21
En partos dobles	10	4	2	2	1	0	1
En partos triples	1	0	0	1	0	0	0
MUJERES	61	5	10	13	18	1	14
En partos sencillos	56	3	10	11	18	1	13
En partos dobles	3	0	0	2	0	0	1
En partos triples	2	2	0	0	0	0	0
B) DENTRO DEL MATRIMONIO	127	12	16	28	45	2	24
En partos sencillos	112	7	14	23	44	2	22
En partos dobles	12	3	2	4	1	0	2
En partos triples	3	2	0	1	0	0	0
HOMBRES	82	8	9	16	32	1	16
En partos sencillos	72	5	7	13	31	1	15
En partos dobles	9	3	2	2	1	0	1
En partos triples	1	0	0	1	0	0	0
MUJERES	45	4	7	12	13	1	8
En partos sencillos	40	2	7	10	13	1	7
En partos dobles	3	0	0	2	0	0	1
En partos triples	2	2	0	0	0	0	0
C) FUERA DEL MATRIMONIO	32	2	4	4	10	0	12
En partos sencillos	31	1	4	4	10	0	12
En partos dobles	1	1	0	0	0	0	0
HOMBRES	16	1	1	3	5	0	6
En partos sencillos	15	0	1	3	5	0	6
En partos dobles	1	1	0	0	0	0	0
MUJERES	16	1	3	1	5	0	6
En partos sencillos	16	1	3	1	5	0	6



9. PARTOS DEL PERIODO 1981-1991:
PRINCIPALES RESULTADOS COMPARATIVOS





PARTOS CLASIFICADOS POR AÑOS, SEGUN INSCRIPCION O RESIDENCIA DE LA MADRE Y MULTIPLICIDAD

	1981	1982	1983	1984	1985	1986	1987	1988	1989	1990	1991
RESIDENTES EN LA COMUNIDAD DE MADRID											
TODOS LOS PARTOS	68330	65051	60596	59326	56687	54311	53096	51238	50613	49584	48934
Sencillos	67449	64267	60129	58829	56200	53827	52609	50768	50153	49082	48426
Dobles	822	755	459	492	474	479	481	460	447	488	498
Triples	59	29	8	5	12	5	6	10	12	13	10
Cuádruples o más	0	0	0	0	1	0	0	0	1	1	0
INSCRITOS EN LA COMUNIDAD DE MADRID											
TODOS LOS PARTOS	69544	66184	61589	60329	57788	55260	53888	52139	51658	50553	49843
Sencillos	68619	65357	61116	59814	57285	54768	53389	51654	51182	50034	49325
Dobles	862	796	464	510	490	485	491	475	463	503	508
Triples	63	31	9	5	12	7	8	10	12	14	10
Cuádruples o más	0	0	0	0	1	0	0	0	1	2	0
RESIDENTES EN MUNICIPIO DE MADRID											
TODOS LOS PARTOS	39952	39353	35850	34274	32221	29560	28570	27628	27576	26572	26265
Sencillos	39456	38893	35561	33991	31940	29285	28304	27381	27308	26295	25977
Dobles	462	445	285	281	277	273	264	242	263	267	282
Triples	34	15	4	2	4	2	2	5	4	9	6
Cuádruples o más	0	0	0	0	0	0	0	0	1	1	0
INSCRITOS EN MUNICIPIO DE MADRID											
TODOS LOS PARTOS	68735	65480	60739	59431	55540	52630	49054	44583	43688	42186	40260
Sencillos	67816	64660	60272	58924	55050	52165	48581	44155	43260	41731	39821
Dobles	857	789	458	502	478	458	465	419	415	440	430
Triples	62	31	9	5	11	7	8	9	12	13	9
Cuádruples o más	0	0	0	0	1	0	0	0	1	2	0
RESIDENTES EN MUNICIPIOS DISTINTOS DE MADRID											
TODOS LOS PARTOS	28378	25698	24746	25052	24466	24751	24526	23610	23037	23012	22669
Sencillos	27993	25374	24568	24838	24260	24542	24305	23387	22845	22787	22449
Dobles	360	310	174	211	197	206	217	218	184	221	216
Triples	25	14	4	3	8	3	4	5	8	4	4
Cuádruples o más	0	0	0	0	1	0	0	0	0	0	0
INSCRITOS EN MUNICIPIOS DISTINTOS DE MADRID											
TODOS LOS PARTOS	809	704	850	898	2248	2630	4834	7556	7970	8367	9583
Sencillos	803	697	844	890	2235	2603	4808	7499	7922	8303	9504
Dobles	5	7	6	8	12	27	26	56	48	63	78
Triples	1	0	0	0	1	0	0	1	0	1	1
Cuádruples o más	0	0	0	0	0	0	0	0	0	0	0

PARTOS DE MADRES RESIDENTES, CLASIFICADOS POR AÑOS, SEGUN AMBITOS GEOGRAFICOS, MULTIPLICIDAD Y VITALIDAD COMBINADAS

	1981	1982	1983	1984	1985	1986	1987	1988	1989	1990	1991
COMUNIDAD DE MADRID											
TODOS LOS PARTOS	68330	65051	60596	59326	56687	54311	53096	51238	50613	49584	48934
Partos con sólo muertes fetales tardías	389	362	326	283	284	255	231	187	168	152	145
Partos con sólo nacidos vivos	67928	64665	60260	59040	56395	54056	52862	51044	50441	49423	48778
Partos con muertes fetales y nacidos vivos	13	24	10	3	8	0	3	7	4	9	11
SENCILLOS											
TODOS LOS PARTOS	67449	64267	60129	58829	56200	53827	52609	50768	50153	49082	48426
Nacidos vivos	67068	63914	59809	58549	55921	53577	52379	50584	49989	48935	48283
Muertes fetales tardías	381	353	320	280	279	250	230	184	164	147	143
DOBLES											
TODOS LOS PARTOS	822	755	459	492	474	479	481	460	447	488	498
Dos nacidos vivos	802	728	443	486	463	474	477	451	439	474	487
Un nacido vivo y una muerte fetal tardía	12	19	10	3	7	0	3	6	4	9	9
Dos muertes fetales tardías	8	8	6	3	4	5	1	3	4	5	2
TRIPLES											
TODOS LOS PARTOS	59	29	8	5	12	5	6	10	12	13	10
Tres nacidos vivos	58	23	8	5	10	5	6	9	12	13	8
Dos nacidos vivos y una muerte fetal	1	4	0	0	1	0	0	1	0	0	1
Un nacido vivo y dos muertes fetales	0	1	0	0	0	0	0	0	0	0	1
Tres muertes fetales tardías	0	1	0	0	1	0	0	0	0	0	0
CUADRUPLES O MAS											
TODOS LOS PARTOS	0	0	0	0	1	0	0	0	1	1	0
Sólo muertes fetales tardías	0	0	0	0	0	0	0	0	0	0	0
Sólo nacidos vivos	0	0	0	0	1	0	0	0	1	1	0
Muertes fetales tardías y nacidos vivos	0	0	0	0	0	0	0	0	0	0	0
MUNICIPIO DE MADRID											
TODOS LOS PARTOS	39952	39353	35850	34274	32221	29560	28570	27628	27576	26572	26265
Partos con sólo muertes fetales tardías	249	235	200	191	187	165	153	116	107	106	84
Partos con sólo nacidos vivos	39696	39108	35643	34080	32029	29395	28415	27507	27466	26459	26175
Partos con muertes fetales y nacidos vivos	7	10	7	3	5	0	2	5	3	7	6
SENCILLOS											
TODOS LOS PARTOS	39456	38893	35561	33991	31940	29285	28304	27381	27308	26295	25977
Nacidos vivos	39208	38665	35364	33801	31755	29124	28152	27267	27201	26191	25894
Muertes fetales tardías	248	228	197	190	185	161	152	114	107	104	83
DOBLES											
TODOS LOS PARTOS	462	445	285	281	277	273	264	242	263	267	282
Dos nacidos vivos	454	430	275	277	270	269	261	236	260	258	277
Un nacido vivo y una muerte fetal tardía	7	9	7	3	5	0	2	4	3	7	4
Dos muertes fetales tardías	1	6	3	1	2	4	1	2	0	2	1
TRIPLES											
TODOS LOS PARTOS	34	15	4	2	4	2	2	5	4	9	6
Tres nacidos vivos	34	13	4	2	4	2	2	4	4	9	4
Dos nacidos vivos y una muerte fetal	0	0	0	0	0	0	0	1	0	0	1
Un nacido vivo y dos muertes fetales	0	1	0	0	0	0	0	0	0	0	1
Tres muertes fetales tardías	0	1	0	0	0	0	0	0	0	0	0

PARTOS DE MADRES RESIDENTES, CLASIFICADOS POR AÑOS, SEGUN AMBITOS GEOGRAFICOS, MULTIPLICIDAD Y VITALIDAD COMBINADAS (CONCL.)

	1981	1982	1983	1984	1985	1986	1987	1988	1989	1990	1991
MUNICIPIO DE MADRID (CONCL.)											
CUADRUPLES O MAS											
TODOS LOS PARTOS	0	0	0	0	0	0	0	0	1	1	0
Sólo muertes fetales tardías	0	0	0	0	0	0	0	0	0	0	0
Sólo nacidos vivos	0	0	0	0	0	0	0	0	1	1	0
Muertes fetales tardías y nacidos vivos	0	0	0	0	0	0	0	0	0	0	0
MUNICIPIOS DISTINTOS DE MADRID											
TODOS LOS PARTOS	28378	25698	24746	25052	24466	24751	24526	23610	23037	23012	22669
Partos con sólo muertes fetales tardías	140	127	126	92	97	90	78	71	61	46	61
Partos con sólo nacidos vivos	28232	25557	24617	24960	24366	24661	24447	23537	22975	22964	22603
Partos con muertes fetales y nacidos vivos	6	14	3	0	3	0	1	2	1	2	5
SENCILLOS											
TODOS LOS PARTOS	27993	25374	24568	24838	24260	24542	24305	23387	22845	22787	22449
Nacidos vivos	27860	25249	24445	24748	24166	24453	24227	23317	22788	22744	22389
Muertes fetales tardías	133	125	123	90	94	89	78	70	57	43	60
DOBLES											
TODOS LOS PARTOS	360	310	174	211	197	206	217	218	184	221	216
Dos nacidos vivos	348	298	168	209	193	205	216	215	179	216	210
Un nacido vivo y una muerte fetal tardía	5	10	3	0	2	0	1	2	1	2	5
Dos muertes fetales tardías	7	2	3	2	2	1	0	1	4	3	1
TRIPLES											
TODOS LOS PARTOS	25	14	4	3	8	3	4	5	8	4	4
Tres nacidos vivos	24	10	4	3	6	3	4	5	8	4	4
Dos nacidos vivos y una muerte fetal	1	4	0	0	1	0	0	0	0	0	0
Un nacido vivo y dos muertes fetales	0	0	0	0	0	0	0	0	0	0	0
Tres muertes fetales tardías	0	0	0	0	1	0	0	0	0	0	0
CUADRUPLES O MAS											
TODOS LOS PARTOS	0	0	0	0	1	0	0	0	0	0	0
Sólo muertes fetales tardías	0	0	0	0	0	0	0	0	0	0	0
Sólo nacidos vivos	0	0	0	0	1	0	0	0	0	0	0
Muertes fetales tardías y nacidos vivos	0	0	0	0	0	0	0	0	0	0	0

PARTOS DE MADRES RESIDENTES, CLASIFICADOS POR AÑOS, SEGUN AMBITOS GEOGRAFICOS, NORMALIDAD Y ASISTENCIA RECIBIDA Y LUGAR DEL PARTO COMBINADOS

	1981	1982	1983	1984	1985	1986	1987	1988	1989	1990	1991
COMUNIDAD DE MADRID											
TODOS LOS PARTOS	68330	65051	60596	59326	56687	54311	53096	51238	50613	49584	48934
PARTOS NORMALES	64324	60532	56050	55427	52924	50136	48507	46817	46025	44991	43815
Asistido por personal sanitario	64182	60359	55891	55299	52793	50106	48478	46788	45995	44967	43808
En el domicilio	418	301	389	275	237	185	153	154	165	203	195
En el centro sanitario	63750	60038	55475	55003	52536	49902	48317	46627	45814	44751	43606
En otro lugar	14	20	27	21	20	19	8	7	16	13	7
No asistido por personal sanitario	142	173	159	128	131	30	29	29	30	24	7
En el domicilio	138	166	156	118	131	29	28	24	28	20	6
En otro lugar	4	7	3	10	0	1	1	5	2	4	1
PARTOS DISTOCICOS	4006	4519	4546	3899	3763	4175	4589	4421	4588	4593	5119
Asistido por personal sanitario	4006	4519	4546	3899	3763	4170	4587	4419	4584	4591	5116
En el domicilio	14	17	19	12	8	12	16	19	10	15	15
En el centro sanitario	3991	4500	4527	3887	3754	4157	4569	4400	4573	4575	5096
En otro lugar	1	2	0	0	1	1	2	0	1	1	5
No asistido por personal sanitario	0	0	0	0	0	5	2	2	4	2	3
En el domicilio	0	0	0	0	0	3	2	2	4	1	3
En otro lugar	0	0	0	0	0	2	0	0	0	1	0
MUNICIPIO DE MADRID											
TODOS LOS PARTOS	39952	39353	35850	34274	32221	29560	28570	27628	27576	26572	26265
PARTOS NORMALES	37681	36557	33045	32041	29958	27220	26046	25177	25066	24107	23545
Asistido por personal sanitario	37591	36441	32946	31981	29889	27205	26029	25165	25050	24092	23541
En el domicilio	223	151	240	148	120	85	76	90	106	111	131
En el centro sanitario	37358	36277	32687	31821	29756	27112	25948	25073	24933	23977	23405
En otro lugar	10	13	19	12	13	8	5	2	11	4	5
No asistido por personal sanitario	90	116	99	60	69	15	17	12	16	15	4
En el domicilio	87	112	97	55	69	15	16	10	15	12	3
En otro lugar	3	4	2	5	0	0	1	2	1	3	1
PARTOS DISTOCICOS	2271	2796	2805	2233	2263	2340	2524	2451	2510	2465	2720
Asistido por personal sanitario	2271	2796	2805	2233	2263	2335	2523	2449	2508	2463	2719
En el domicilio	8	13	17	8	6	6	6	5	7	8	6
En el centro sanitario	2263	2783	2788	2225	2257	2328	2516	2444	2500	2454	2710
En otro lugar	0	0	0	0	0	1	1	0	1	1	3
No asistido por personal sanitario	0	0	0	0	0	5	1	2	2	2	1
En el domicilio	0	0	0	0	0	3	1	2	2	1	1
En otro lugar	0	0	0	0	0	2	0	0	0	1	0
MUNICIPIOS DISTINTOS DE MADRID											
TODOS LOS PARTOS	28378	25698	24746	25052	24466	24751	24526	23610	23037	23012	22669
PARTOS NORMALES	26643	23975	23005	23386	22966	22916	22461	21640	20959	20884	20270
Asistido por personal sanitario	26591	23918	22945	23318	22904	22901	22449	21623	20945	20875	20267
En el domicilio	195	150	149	127	117	100	77	64	59	92	64
En el centro sanitario	26392	23761	22788	23182	22780	22790	22369	21554	20881	20774	20201
En otro lugar	4	7	8	9	7	11	3	5	5	9	2
No asistido por personal sanitario	52	57	60	68	62	15	12	17	14	9	3
En el domicilio	51	54	59	63	62	14	12	14	13	8	3
En otro lugar	1	3	1	5	0	1	0	3	1	1	0
PARTOS DISTOCICOS	1735	1723	1741	1666	1500	1835	2065	1970	2078	2128	2399
Asistido por personal sanitario	1735	1723	1741	1666	1500	1835	2064	1970	2076	2128	2397
En el domicilio	6	4	2	4	2	6	10	14	3	7	9
En el centro sanitario	1728	1717	1739	1662	1497	1829	2053	1956	2073	2121	2386
En otro lugar	1	2	0	0	1	0	1	0	0	0	2
No asistido por personal sanitario	0	0	0	0	0	0	1	0	2	0	2
En el domicilio	0	0	0	0	0	0	1	0	2	0	2
En otro lugar	0	0	0	0	0	0	0	0	0	0	0



10. PARTOS OCURRIDOS EN 1991:
PRINCIPALES RESULTADOS ESTADISTICOS





PARTOS DE MADRES RESIDENTES, CLASIFICADOS POR MULTIPLICIDAD Y SEXO COMBINADOS, SEGUN MUNICIPIOS, ESTRATOS DE POBLACION Y AMBITOS GEOGRAFICOS DE RESIDENCIA DE LA MADRE {R/R}

	TODOS LOS PARTOS				SENCILLOS		DOBLES			TRIPLES			
	Total	Sólo niños	Sólo niñas	Niños y niñas	1 niño	1 niña	2 niños	1 niño 1 niña	2 niñas	3 niños	2 niños 1 niña	1 niño 2 niñas	3 niñas
TOTAL RESIDENTES EN LA CM	48934	25128	23658	148	24937	23489	189	142	167	2	3	3	2
MUNICIPIOS													
Acebeda (La)	1	1	0	0	1	0	0	0	0	0	0	0	0
Ajalvir	23	14	9	0	14	9	0	0	0	0	0	0	0
Alameda del Valle	1	0	1	0	0	1	0	0	0	0	0	0	0
Alamo (El)	28	13	15	0	13	15	0	0	0	0	0	0	0
Alcalá de Henares	1837	950	879	8	945	877	5	8	1	0	0	0	1
Alcobendas	863	437	424	2	427	422	9	2	2	1	0	0	0
Alcorcón	949	478	468	3	476	466	2	2	2	0	1	0	0
Aldea del Fresno	10	7	3	0	7	3	0	0	0	0	0	0	0
Algete	178	95	83	0	95	83	0	0	0	0	0	0	0
Alpedrete	63	31	32	0	30	32	1	0	0	0	0	0	0
Ambite	2	0	2	0	0	2	0	0	0	0	0	0	0
Anchuelo	5	3	2	0	3	2	0	0	0	0	0	0	0
Aranjuez	355	188	166	1	187	165	1	1	1	0	0	0	0
Arganda del Rey	333	173	159	1	167	158	6	0	1	0	0	1	0
Arroyomolinos	16	6	10	0	6	10	0	0	0	0	0	0	0
Becerril de la Sierra	33	14	19	0	14	19	0	0	0	0	0	0	0
Belmonte de Tajo	14	5	9	0	5	9	0	0	0	0	0	0	0
Berruoco (El)	2	2	0	0	2	0	0	0	0	0	0	0	0
Boadilla del Monte	185	88	97	0	87	95	1	0	2	0	0	0	0
Boalo (El)	24	17	7	0	17	7	0	0	0	0	0	0	0
Braojos	1	0	1	0	0	1	0	0	0	0	0	0	0
Brea de Tajo	6	4	2	0	4	2	0	0	0	0	0	0	0
Brunete	31	20	11	0	20	11	0	0	0	0	0	0	0
Buitrago del Lozoya	15	9	6	0	9	6	0	0	0	0	0	0	0
Bustarviejo	11	5	6	0	5	6	0	0	0	0	0	0	0
Cabanillas de la Sierra	2	0	2	0	0	2	0	0	0	0	0	0	0
Cabrera (La)	9	6	3	0	6	3	0	0	0	0	0	0	0
Cadalso de los Vidrios	18	8	10	0	8	10	0	0	0	0	0	0	0
Camarma de Esteruelas	32	19	13	0	19	13	0	0	0	0	0	0	0
Campo Real	23	13	9	1	13	9	0	1	0	0	0	0	0
Canencia	3	2	1	0	2	1	0	0	0	0	0	0	0
Carabaña	11	6	5	0	6	5	0	0	0	0	0	0	0
Casarrubuelos	9	4	5	0	4	5	0	0	0	0	0	0	0
Cenicientos	14	5	9	0	5	9	0	0	0	0	0	0	0
Cercedilla	61	32	28	1	32	28	0	1	0	0	0	0	0
Cervera de Buitrago	1	0	1	0	0	1	0	0	0	0	0	0	0
Ciempozuelos	128	68	60	0	68	60	0	0	0	0	0	0	0
Cobeña	28	10	18	0	10	18	0	0	0	0	0	0	0
Colmenar de Oreja	76	39	37	0	39	37	0	0	0	0	0	0	0
Colmenar del Arroyo	4	3	1	0	3	1	0	0	0	0	0	0	0
Colmenar Viejo	605	316	287	2	314	285	2	2	2	0	0	0	0
Colmenarejo	36	16	20	0	16	20	0	0	0	0	0	0	0
Collado-Mediano	38	16	22	0	16	20	0	0	2	0	0	0	0
Collado Villaiba	460	235	225	0	234	224	1	0	1	0	0	0	0
Corpa	2	1	1	0	1	1	0	0	0	0	0	0	0
Costlada	938	483	452	3	479	448	4	3	4	0	0	0	0
Cubas	9	3	6	0	3	6	0	0	0	0	0	0	0
Chapinería	12	5	7	0	5	7	0	0	0	0	0	0	0
Chinchón	37	16	21	0	16	20	0	0	1	0	0	0	0
Daganzo de Arriba	18	6	12	0	6	12	0	0	0	0	0	0	0
Escorial (El)	107	61	45	1	61	45	0	1	0	0	0	0	0
Estremera	9	2	7	0	2	7	0	0	0	0	0	0	0
Fresnedillas	4	3	1	0	3	1	0	0	0	0	0	0	0
Fuenlabrada	2304	1160	1135	9	1155	1127	5	9	8	0	0	0	0
Fuente el Saz de Jarama	39	15	23	1	15	23	0	1	0	0	0	0	0
Fuentidueña de Tajo	18	11	7	0	11	7	0	0	0	0	0	0	0
Galapagar	177	86	91	0	85	90	1	0	1	0	0	0	0
Garganta de los Montes	4	1	3	0	1	3	0	0	0	0	0	0	0
Gascones	1	0	1	0	0	1	0	0	0	0	0	0	0
Getafe	1198	611	585	2	606	579	5	2	6	0	0	0	0
Grifón	28	9	19	0	9	19	0	0	0	0	0	0	0

PARTOS DE MADRES RESIDENTES, CLASIFICADOS POR MULTIPLICIDAD Y SEXO COMBINADOS, SEGUN MUNICIPIOS, ESTRATOS DE POBLACION Y AMBITOS GEOGRAFICOS DE RESIDENCIA DE LA MADRE {R/R} (CONT.)

	TODOS LOS PARTOS				SENCILLOS		DOBLES			TRIPLES			
	Total	Solo niños	Solo niñas	Niños y niñas	1 niño	1 niña	2 niños	1 niño 1 niña	2 niñas	3 niños	2 niños 1 niña	1 niño 2 niñas	3 niñas
MUNICIPIOS (CONT.)													
Guadalix de la Sierra	17	4	13	0	4	13	0	0	0	0	0	0	0
Guadarrama	88	52	36	0	52	36	0	0	0	0	0	0	0
Horcajo de la Sierra	2	0	2	0	0	2	0	0	0	0	0	0	0
Horcajuelo de la Sierra	1	0	1	0	0	1	0	0	0	0	0	0	0
Hoyo de Manzanares	74	38	35	1	37	33	1	1	2	0	0	0	0
Humanes de Madrid	153	89	64	0	89	64	0	0	0	0	0	0	0
Leganés	1577	794	776	7	793	771	1	7	5	0	0	0	0
Loeches	26	16	10	0	16	10	0	0	0	0	0	0	0
Lozoya	3	2	1	0	2	1	0	0	0	0	0	0	0
Lozoyuela-Navas-Sieteiglesias	4	2	2	0	2	2	0	0	0	0	0	0	0
Madrid	26265	13461	12724	80	13346	12631	114	76	92	1	2	2	1
Majadahonda	395	208	186	1	207	184	1	1	2	0	0	0	0
Manzanares el Real	27	12	15	0	12	14	0	0	1	0	0	0	0
Meco	96	51	45	0	51	44	0	0	1	0	0	0	0
Mejorada del Campo	189	96	93	0	96	93	0	0	0	0	0	0	0
Miraflores de la Sierra	32	17	15	0	17	15	0	0	0	0	0	0	0
Mólar (El)	31	18	13	0	18	13	0	0	0	0	0	0	0
Molinos (Los)	28	15	13	0	15	13	0	0	0	0	0	0	0
Montejo de la Sierra	2	1	1	0	1	1	0	0	0	0	0	0	0
Moraleja de Enmedio	13	3	10	0	3	10	0	0	0	0	0	0	0
Moralzarzal	26	15	11	0	15	11	0	0	0	0	0	0	0
Morata de Tajuña	64	27	37	0	27	36	0	0	1	0	0	0	0
Móstoles	2113	1120	986	7	1114	979	6	7	7	0	0	0	0
Navacerrada	13	7	6	0	7	6	0	0	0	0	0	0	0
Navalafuente	3	2	1	0	2	1	0	0	0	0	0	0	0
Navalagamella	9	5	4	0	5	4	0	0	0	0	0	0	0
Navalcarnero	114	54	59	1	54	59	0	1	0	0	0	0	0
Navas del Rey	14	8	6	0	8	6	0	0	0	0	0	0	0
Nuevo Baztán	11	5	6	0	5	6	0	0	0	0	0	0	0
Olmeda de las Fuentes	1	1	0	0	1	0	0	0	0	0	0	0	0
Orusco	8	4	4	0	4	4	0	0	0	0	0	0	0
Paracuellos de Jarama	50	23	27	0	23	27	0	0	0	0	0	0	0
Parla	607	328	277	2	327	274	1	2	3	0	0	0	0
Patones	1	1	0	0	1	0	0	0	0	0	0	0	0
Pedrezuela	5	1	4	0	1	4	0	0	0	0	0	0	0
Pelayos de la Presa	6	1	5	0	1	5	0	0	0	0	0	0	0
Perales de Tajuña	19	12	7	0	12	7	0	0	0	0	0	0	0
Pezuela de las Torres	4	2	2	0	2	2	0	0	0	0	0	0	0
Pinto	271	141	130	0	141	129	0	0	1	0	0	0	0
Piñuecar	1	0	1	0	0	1	0	0	0	0	0	0	0
Pozuelo de Alarcón	520	274	245	1	270	242	4	1	3	0	0	0	0
Pozuelo del Rey	3	1	2	0	1	2	0	0	0	0	0	0	0
Puentes Viejas	4	3	1	0	3	1	0	0	0	0	0	0	0
Quijorna	5	3	2	0	3	1	0	0	1	0	0	0	0
Rascafría	8	3	5	0	3	5	0	0	0	0	0	0	0
Redueña	1	0	1	0	0	1	0	0	0	0	0	0	0
Ribatejada	3	1	2	0	1	2	0	0	0	0	0	0	0
Rivas-Vaciamadrid	329	155	173	1	152	171	3	1	2	0	0	0	0
Robledo de Chavela	18	9	9	0	9	9	0	0	0	0	0	0	0
Rozas de Madrid (Las)	557	290	265	2	287	264	3	2	1	0	0	0	0
Rozas de Puerto Real	1	1	0	0	1	0	0	0	0	0	0	0	0
San Agustín de Guadalix	63	36	27	0	36	27	0	0	0	0	0	0	0
San Fernando de Henares	412	222	190	0	221	190	1	0	0	0	0	0	0
San Lorenzo del Escorial	95	44	51	0	44	51	0	0	0	0	0	0	0
San Martín de la Vega	94	42	52	0	42	52	0	0	0	0	0	0	0
San Martín de Valdeiglesias	56	30	26	0	30	25	0	0	1	0	0	0	0
San Sebastián de los Reyes	675	353	320	2	348	318	5	2	2	0	0	0	0
Santa María de la Alameda	7	5	2	0	5	2	0	0	0	0	0	0	0
Santorcaz	7	4	3	0	4	3	0	0	0	0	0	0	0
Santos de la Humosa (Los)	6	4	2	0	4	2	0	0	0	0	0	0	0
Serranillos del Valle	1	1	0	0	1	0	0	0	0	0	0	0	0
Sevilla la Nueva	10	4	6	0	4	6	0	0	0	0	0	0	0
Soto del Real	37	23	14	0	23	14	0	0	0	0	0	0	0
Talamanca de Jarama	12	5	7	0	5	7	0	0	0	0	0	0	0

PARTOS DE MADRES RESIDENTES, CLASIFICADOS POR MULTIPLICIDAD Y SEXO COMBINADOS, SEGUN MUNICIPIOS, ESTRATOS DE POBLACION Y AMBITOS GEOGRAFICOS DE RESIDENCIA DE LA MADRE {R/R} (CONT.)

	TODOS LOS PARTOS				SENCILLOS		DOBLES			TRIPLES			
	Total	Sólo niños	Sólo niñas	Niños y niñas	1 niño	1 niña	2 niños	1 niño 1 niña	2 niñas	3 niños	2 niños 1 niña	1 niño 2 niñas	3 niñas
MUNICIPIOS (CONCL.)													
Tielmes	27	15	12	0	15	12	0	0	0	0	0	0	0
Titulcia	4	1	3	0	1	3	0	0	0	0	0	0	0
Torrejón de Ardoz	1015	524	487	4	523	484	1	4	3	0	0	0	0
Torrejón de la Calzada	25	19	6	0	19	6	0	0	0	0	0	0	0
Torrejón de Velasco	17	10	7	0	9	7	1	0	0	0	0	0	0
Torrelaguna	22	11	10	1	11	10	0	1	0	0	0	0	0
Torrelodones	111	55	55	1	55	54	0	1	1	0	0	0	0
Torres de la Alameda	40	18	22	0	18	22	0	0	0	0	0	0	0
Tres Cantos	92	42	50	0	42	49	0	0	1	0	0	0	0
Valdaracete	8	6	1	1	6	1	0	1	0	0	0	0	0
Valdeavero	8	2	6	0	2	6	0	0	0	0	0	0	0
Valdelaguna	4	3	1	0	3	1	0	0	0	0	0	0	0
Valdemanco	2	0	2	0	0	2	0	0	0	0	0	0	0
Valdemaqueda	4	1	3	0	1	3	0	0	0	0	0	0	0
Valdemorillo	33	17	16	0	17	16	0	0	0	0	0	0	0
Valdemoro	210	113	97	0	111	95	2	0	2	0	0	0	0
Valdeolmos	9	7	2	0	7	2	0	0	0	0	0	0	0
Valdepiélagos	3	1	2	0	1	2	0	0	0	0	0	0	0
Valdetorres de Jarama	21	13	8	0	13	8	0	0	0	0	0	0	0
Vaidilecha	27	14	13	0	14	13	0	0	0	0	0	0	0
Valverde de Alcalá	3	0	3	0	0	3	0	0	0	0	0	0	0
Velilla de San Antonio	43	24	19	0	24	19	0	0	0	0	0	0	0
Vellón (El)	8	3	5	0	3	5	0	0	0	0	0	0	0
Venturada	3	3	0	0	3	0	0	0	0	0	0	0	0
Villa del Prado	47	25	22	0	24	22	1	0	0	0	0	0	0
Villaconejos	39	21	18	0	21	18	0	0	0	0	0	0	0
Villalbilla	22	9	13	0	9	13	0	0	0	0	0	0	0
Villamanrique de Tajo	6	2	4	0	2	4	0	0	0	0	0	0	0
Villamanta	8	5	3	0	5	3	0	0	0	0	0	0	0
Villamantilla	3	3	0	0	3	0	0	0	0	0	0	0	0
Villanueva de la Cañada	66	37	29	0	37	29	0	0	0	0	0	0	0
Villanueva de Perales	5	3	2	0	3	2	0	0	0	0	0	0	0
Villanueva del Pardillo	40	20	19	1	20	19	0	1	0	0	0	0	0
Villar del Olmo	6	4	2	0	4	2	0	0	0	0	0	0	0
Villarejo de Salvanés	77	41	36	0	40	36	1	0	0	0	0	0	0
Villaviciosa de Odón	132	70	62	0	70	61	0	0	1	0	0	0	0
Villavieja del Lozoya	3	3	0	0	3	0	0	0	0	0	0	0	0
Zarzalejo	5	3	2	0	3	2	0	0	0	0	0	0	0
ESTRATOS DE POBLACION													
Menos de 101	3	1	2	0	1	2	0	0	0	0	0	0	0
De 101 a 500	105	55	50	0	55	50	0	0	0	0	0	0	0
De 501 a 1.000	135	64	70	1	64	69	0	1	1	0	0	0	0
De 1.001 a 2.000	565	289	276	0	288	276	1	0	0	0	0	0	0
De 2.001 a 5.000	1299	667	626	6	663	619	4	6	7	0	0	0	0
De 5.001 a 10.000	1021	525	494	2	524	490	1	2	4	0	0	0	0
De 10.001 a 20.000	1557	781	774	2	775	766	6	2	8	0	0	0	0
De 20.001 a 50.000	3908	2047	1853	8	2028	1841	19	7	12	0	0	1	0
De 50.001 a 100.000	4098	2125	1960	13	2104	1946	20	13	14	1	0	0	0
De 100.001 a 200.000	9978	5113	4829	36	5089	4799	24	35	29	0	1	0	1
Más de 200.000	26265	13461	12724	80	13346	12631	114	76	92	1	2	2	1
AMBITOS GEOGRAFICOS													
Area Metropolitana	44258	22725	21396	137	22550	21244	173	132	150	2	3	2	2
Madrid	26265	13461	12724	80	13346	12631	114	76	92	1	2	2	1
Corona Metropolitana	17993	9264	8672	57	9204	8613	59	56	58	1	1	0	1
Norte	2235	1148	1081	6	1131	1074	16	6	7	1	0	0	0
Sur	9019	4632	4357	30	4612	4325	20	29	32	0	1	0	0
Este	4813	2477	2320	16	2463	2309	14	16	10	0	0	0	1
Oeste	1926	1007	914	5	998	905	9	5	9	0	0	0	0
Municipios no metropolitanos	4676	2403	2262	11	2387	2245	16	10	17	0	0	1	0

PARTOS DE MADRES RESIDENTES, CLASIFICADOS POR MULTIPLICIDAD Y SEXO COMBINADOS, SEGUN MUNICIPIOS, ESTRATOS DE POBLACION Y AMBITOS GEOGRAFICOS DE RESIDENCIA DE LA MADRE {R/R} (CONT.)

	TODOS LOS PARTOS				SENCILLOS		DOBLES			TRIPLES			
	Total	Sólo niños	Sólo niñas	Niños y niñas	1 niño	1 niña	2 niños	1 niño 1 niña	2 niñas	3 niños	2 niños 1 niña	1 niño 2 niñas	3 niñas
DISTRITOS Y BARRIOS DEL MUNICIPIO DE MADRID													
Centro	1235	618	609	8	615	606	3	8	2	0	0	0	1
Palacio	201	105	94	2	103	94	2	2	0	0	0	0	0
Embajadores	392	199	189	4	198	189	1	4	0	0	0	0	0
Cortes	109	55	54	0	55	53	0	0	0	0	0	0	1
Justicia	155	71	82	2	71	80	0	2	2	0	0	0	0
Universidad	300	150	150	0	150	150	0	0	0	0	0	0	0
Sol	78	38	40	0	38	40	0	0	0	0	0	0	0
Arganzuela	990	502	487	1	502	484	0	1	3	0	0	0	0
Imperial	166	88	78	0	88	78	0	0	0	0	0	0	0
Acacias	252	126	126	0	126	125	0	0	1	0	0	0	0
Chopera	162	87	75	0	87	74	0	0	1	0	0	0	0
Legazpi	36	17	19	0	17	19	0	0	0	0	0	0	0
Delicias	159	83	76	0	83	75	0	0	1	0	0	0	0
Palos de Moguer	209	100	108	1	100	108	0	1	0	0	0	0	0
Atocha	6	1	5	0	1	5	0	0	0	0	0	0	0
Retiro	955	508	442	5	504	441	4	4	1	0	0	1	0
Pacífico	267	150	116	1	148	115	2	1	1	0	0	0	0
Adelfas	150	86	64	0	86	64	0	0	0	0	0	0	0
Estrella	177	87	88	2	86	88	1	2	0	0	0	0	0
Ibiza	187	96	91	0	96	91	0	0	0	0	0	0	0
Jerónimos	63	39	23	1	39	23	0	0	0	0	0	1	0
Niño Jesús	111	50	60	1	49	60	1	1	0	0	0	0	0
Salamanca	1127	585	541	1	580	537	5	1	4	0	0	0	0
Recoletos	121	63	58	0	62	57	1	0	1	0	0	0	0
Goya	230	122	108	0	121	106	1	0	2	0	0	0	0
Fuente del Berro	168	96	72	0	96	72	0	0	0	0	0	0	0
Guindalera	316	167	149	0	165	148	2	0	1	0	0	0	0
Lista	142	68	74	0	67	74	1	0	0	0	0	0	0
Castellana	150	69	80	1	69	80	0	1	0	0	0	0	0
Chamartín	1451	725	715	11	719	710	6	9	5	0	1	1	0
El Viso	135	68	66	1	66	66	2	0	0	0	0	1	0
Prosperidad	411	204	205	2	203	204	1	2	1	0	0	0	0
Ciudad Jardín	170	80	90	0	80	90	0	0	0	0	0	0	0
Hispanoamérica	275	148	122	5	146	120	2	5	2	0	0	0	0
Nueva España	221	110	110	1	109	108	1	1	2	0	0	0	0
Castilla	239	115	122	2	115	122	0	1	0	0	1	0	0
Tetuán	1202	624	576	2	617	571	6	2	5	1	0	0	0
Bellas Vistas	217	114	103	0	112	102	2	0	1	0	0	0	0
Cuatro Caminos	270	136	133	1	134	131	2	1	2	0	0	0	0
Castillejos	180	96	84	0	96	83	0	0	1	0	0	0	0
Almenara	176	94	81	1	94	81	0	1	0	0	0	0	0
Valdeacederas	191	105	86	0	103	86	2	0	0	0	0	0	0
Berruete	168	79	89	0	78	88	0	0	1	1	0	0	0
Chamberí	1206	621	579	6	614	571	7	6	8	0	0	0	0
Gaztambide	195	96	98	1	94	98	2	1	0	0	0	0	0
Arapiles	225	114	110	1	113	108	1	1	2	0	0	0	0
Trafalgar	212	107	105	0	104	103	3	0	2	0	0	0	0
Almagro	174	92	79	3	92	78	0	3	1	0	0	0	0
Ríos Rosas	231	126	105	0	125	104	1	0	1	0	0	0	0
Vallehermoso	169	86	82	1	86	80	0	1	2	0	0	0	0
Fuencarral-El Pardo	1955	983	969	3	978	965	5	3	4	0	0	0	0
El Pardo	38	20	18	0	20	18	0	0	0	0	0	0	0
Fuente Arreina	34	19	15	0	19	15	0	0	0	0	0	0	0
Peña Grande	574	294	280	0	292	279	2	0	1	0	0	0	0
El Pilar	453	220	232	1	219	232	1	1	0	0	0	0	0
La Paz	410	206	202	2	205	201	1	2	1	0	0	0	0

PARTOS DE MADRES RESIDENTES, CLASIFICADOS POR MULTIPLICIDAD Y SEXO COMBINADOS, SEGUN MUNICIPIOS, ESTRATOS DE POBLACION Y AMBITOS GEOGRAFICOS DE RESIDENCIA DE LA MADRE {R/R} (CONT.)

	TODOS LOS PARTOS				SENCILLOS		DOBLES			TRIPLES			
	Total	Sólo niños	Sólo niñas	Niños y niñas	1 niño	1 niña	2 niños	1 niño 1 niña	2 niñas	3 niños	2 niños 1 niña	1 niño 2 niñas	3 niñas
DISTRITOS Y BARRIOS DEL MUNICIPIO DE MADRID (CONT.)													
Fuencarral-El Pardo (Concl.)													
Valverde	317	152	165	0	151	163	1	0	2	0	0	0	0
Mirasierra	121	69	52	0	69	52	0	0	0	0	0	0	0
El Goloso	8	3	5	0	3	5	0	0	0	0	0	0	0
Moncloa-Aravaca	889	452	434	3	449	430	3	3	4	0	0	0	0
Casa de Campo	85	42	42	1	42	41	0	1	1	0	0	0	0
Argüelles	184	99	85	0	97	85	2	0	0	0	0	0	0
Ciudad Universitaria	137	67	69	1	67	69	0	1	0	0	0	0	0
Valdezarza	332	172	159	1	171	156	1	1	3	0	0	0	0
Valdemarín	9	5	4	0	5	4	0	0	0	0	0	0	0
El Plantío	16	7	9	0	7	9	0	0	0	0	0	0	0
Aravaca	126	60	66	0	60	66	0	0	0	0	0	0	0
Latina	1992	978	1008	6	967	1000	11	6	8	0	0	0	0
Los Cármenes	102	44	58	0	44	58	0	0	0	0	0	0	0
Puerta del Ángel	376	190	185	1	188	185	2	1	0	0	0	0	0
Lucero	310	156	153	1	154	151	2	1	2	0	0	0	0
Aluche	601	294	305	2	292	302	2	2	3	0	0	0	0
Campamento	142	76	66	0	73	66	3	0	0	0	0	0	0
Las Águilas	461	218	241	2	216	238	2	2	3	0	0	0	0
Carabanchel	1913	1018	894	1	1011	884	7	1	10	0	0	0	0
Comillas	237	130	107	0	130	107	0	0	0	0	0	0	0
Opapeñal	269	148	121	0	144	118	4	0	3	0	0	0	0
San Isidro	299	153	146	0	152	145	1	0	1	0	0	0	0
Vista Alegre	429	225	204	0	223	202	2	0	2	0	0	0	0
Puerta Bonita	235	125	110	0	125	108	0	0	2	0	0	0	0
Buenavista	223	123	100	0	123	98	0	0	2	0	0	0	0
Abrantes	221	114	106	1	114	106	0	1	0	0	0	0	0
Usera	989	523	465	1	515	463	8	1	2	0	0	0	0
Orcasitas	163	79	84	0	77	84	2	0	0	0	0	0	0
Orcasur	118	64	54	0	64	54	0	0	0	0	0	0	0
San Fermín	139	75	64	0	73	64	2	0	0	0	0	0	0
Almendrales	125	63	62	0	62	62	1	0	0	0	0	0	0
Moscardó	214	117	96	1	117	96	0	1	0	0	0	0	0
Zofío	84	45	39	0	44	38	1	0	1	0	0	0	0
Pradolongo	146	80	66	0	78	65	2	0	1	0	0	0	0
Puerta de Vallecas	2357	1246	1102	9	1235	1095	11	9	7	0	0	0	0
Entrevías	427	233	191	3	232	189	1	3	2	0	0	0	0
San Diego	382	205	176	1	201	176	4	1	0	0	0	0	0
Palomeras Bajas	241	129	112	0	129	110	0	0	2	0	0	0	0
Palomeras Sureste	563	293	269	1	291	268	2	1	1	0	0	0	0
Portazgo	258	136	119	3	136	119	0	3	0	0	0	0	0
Numancia	486	250	235	1	246	233	4	1	2	0	0	0	0
Moratalaz	848	432	410	6	429	409	3	5	1	0	1	0	0
Pavones	110	51	59	0	50	59	1	0	0	0	0	0	0
Marroquina	238	123	110	5	122	109	1	4	1	0	1	0	0
Media Legua	166	80	85	1	79	85	1	1	0	0	0	0	0
Fontarrón	163	87	76	0	87	76	0	0	0	0	0	0	0
Vinateros	171	91	80	0	91	80	0	0	0	0	0	0	0
Ciudad Lineal	1940	1024	912	4	1020	906	4	4	6	0	0	0	0
Ventas	405	214	190	1	214	188	0	1	2	0	0	0	0
Pueblo Nuevo	471	244	226	1	242	225	2	1	1	0	0	0	0
Quintana	198	118	80	0	118	80	0	0	0	0	0	0	0
Concepción	197	112	84	1	112	83	0	1	1	0	0	0	0
San Pascual	223	112	111	0	112	111	0	0	0	0	0	0	0
San Juan Bautista	106	49	57	0	48	56	1	0	1	0	0	0	0
Colina	64	29	35	0	29	35	0	0	0	0	0	0	0
Atalaya	27	13	14	0	13	14	0	0	0	0	0	0	0

PARTOS DE MADRES RESIDENTES, CLASIFICADOS POR MULTIPLICIDAD Y SEXO COMBINADOS, SEGUN MUNICIPIOS, ESTRATOS DE POBLACION Y AMBITOS GEOGRAFICOS DE RESIDENCIA DE LA MADRE {R/R} (CONT.)

	TODOS LOS PARTOS				SENCILLOS		DOBLES			TRIPLES			
	Total	Sólo niños	Sólo niñas	Niños y niñas	1 niño	1 niña	2 niños	1 niño 1 niña	2 niñas	3 niños	2 niños 1 niña	1 niño 2 niñas	3 niñas
DISTRITOS Y BARRIOS DEL MUNICIPIO DE MADRID (CONCL.)													
Ciudad Lineal (Concl.)													
Costillares	249	133	115	1	132	114	1	1	1	0	0	0	0
Hortaleza	1330	644	681	5	638	673	6	5	8	0	0	0	0
Palomas	18	11	7	0	11	7	0	0	0	0	0	0	0
Piovera	35	20	15	0	20	15	0	0	0	0	0	0	0
Canillas	442	213	226	3	209	224	4	3	2	0	0	0	0
Pinar del Rey	554	265	287	2	265	283	0	2	4	0	0	0	0
Apóstol Santiago	110	59	51	0	58	50	1	0	1	0	0	0	0
Valdefuentes	171	76	95	0	75	94	1	0	1	0	0	0	0
Villaverde	1148	579	564	5	573	560	6	5	4	0	0	0	0
San Andrés	382	171	210	1	170	207	1	1	3	0	0	0	0
San Cristóbal	146	82	64	0	81	63	1	0	1	0	0	0	0
Butarque	67	33	33	1	33	33	0	1	0	0	0	0	0
Los Rosales	233	117	114	2	114	114	3	2	0	0	0	0	0
Los Angeles	320	176	143	1	175	143	1	1	0	0	0	0	0
Villa de Vallecas	809	418	391	0	410	386	8	0	5	0	0	0	0
Casco Histórico	340	159	181	0	155	180	4	0	1	0	0	0	0
Santa Eugenia	469	259	210	0	255	206	4	0	4	0	0	0	0
Vicálvaro	409	216	193	0	214	192	2	0	1	0	0	0	0
Casco Histórico	255	123	132	0	121	132	2	0	0	0	0	0	0
Ambroz	154	93	61	0	93	60	0	0	1	0	0	0	0
San Blas	1168	579	586	3	573	582	6	3	4	0	0	0	0
Simancas	194	102	92	0	101	91	1	0	1	0	0	0	0
Hellín	71	33	38	0	33	38	0	0	0	0	0	0	0
Amposta	84	49	35	0	47	35	2	0	0	0	0	0	0
Arcos	276	141	135	0	140	135	1	0	0	0	0	0	0
Rosas	79	39	40	0	39	40	0	0	0	0	0	0	0
Rejas	60	24	35	1	24	34	0	1	1	0	0	0	0
Canillejas	321	149	170	2	148	169	1	2	1	0	0	0	0
El Salvador	83	42	41	0	41	40	1	0	1	0	0	0	0
Barajas	339	181	158	0	178	158	3	0	0	0	0	0	0
Casco Histórico	67	42	25	0	40	25	2	0	0	0	0	0	0
Alameda de Osuna	174	87	87	0	87	87	0	0	0	0	0	0	0
Aeropuerto	21	12	9	0	12	9	0	0	0	0	0	0	0
Timón	61	30	31	0	29	31	1	0	0	0	0	0	0
Corralejos	16	10	6	0	10	6	0	0	0	0	0	0	0
No consta	13	5	8	0	5	8	0	0	0	0	0	0	0
AREAS Y DISTRITOS DE SALUD													
Area 1 Sur-Este	6406	3337	3045	24	3299	3026	38	21	19	0	1	2	0
Arganda	1028	517	507	4	507	503	10	3	4	0	0	1	0
Moratalaz	1257	648	603	6	643	601	5	5	2	0	1	0	0
Retiro	955	508	442	5	504	441	4	4	1	0	0	1	0
Vallecas	3166	1664	1493	9	1645	1481	19	9	12	0	0	0	0
Area 2 Centro-Norte	4160	2135	2010	15	2119	1997	16	13	13	0	1	1	0
Coslada	1582	825	754	3	820	750	5	3	4	0	0	0	0
Salamanca	1127	585	541	1	580	537	5	1	4	0	0	0	0
Chamartín	1451	725	715	11	719	710	6	9	5	0	1	1	0
Area 3 Este	3077	1587	1478	12	1581	1472	6	12	5	0	0	0	1
Alcalá Henares	2062	1063	991	8	1058	988	5	8	2	0	0	0	1
Torrejón Ardoz	1015	524	487	4	523	484	1	4	3	0	0	0	0

PARTOS DE MADRES RESIDENTES, CLASIFICADOS POR MULTIPLICIDAD Y SEXO COMBINADOS, SEGUN MUNICIPIOS, ESTRATOS DE POBLACION Y AMBITOS GEOGRAFICOS DE RESIDENCIA DE LA MADRE {R/R} (CONCL.)

	TODOS LOS PARTOS				SENCILLOS		DOBLES			TRIPLES			
	Total	Sólo niños	Sólo niñas	Niños y niñas	1 niño	1 niña	2 niños	1 niño 1 niña	2 niñas	3 niños	2 niños 1 niña	1 niño 2 niñas	3 niñas
AREAS Y DISTRITOS DE SALUD (CONCL.)													
Area 4 Noreste	4777	2428	2337	12	2409	2319	19	12	18	0	0	0	0
Ciudad Lineal	1940	1024	912	4	1020	906	4	4	6	0	0	0	0
San Blas	1168	579	586	3	573	582	6	3	4	0	0	0	0
Hortaleza	1669	825	839	5	816	831	9	5	8	0	0	0	0
Area 5 Norte	6131	3133	2985	13	3104	2968	27	13	17	2	0	0	0
Alcobendas	2157	1099	1052	6	1084	1048	14	6	4	1	0	0	0
Colmenar Viejo	817	427	388	2	425	384	2	2	4	0	0	0	0
Tetuán	1202	624	576	2	617	571	6	2	5	1	0	0	0
Fuencarral	1955	983	969	3	978	965	5	3	4	0	0	0	0
Area 6 Oeste	4178	2152	2014	12	2136	1994	16	12	20	0	0	0	0
Majadahonda	1799	940	854	5	931	845	9	5	9	0	0	0	0
Collado Villalba	1490	760	726	4	756	719	4	4	7	0	0	0	0
Moncloa	889	452	434	3	449	430	3	3	4	0	0	0	0
Area 7 Centro-Oeste	4433	2217	2196	20	2196	2177	21	20	18	0	0	0	1
Centro	1235	618	609	8	615	606	3	8	2	0	0	0	1
Chamberí	1206	621	579	6	614	571	7	6	8	0	0	0	0
Latina	1992	978	1008	6	967	1000	11	6	8	0	0	0	0
Area 8 Sur-Oeste I	3544	1843	1690	11	1834	1679	9	10	11	0	1	0	0
Móstoles	2245	1190	1048	7	1184	1040	6	7	8	0	0	0	0
Alcorcón	949	478	468	3	476	466	2	2	2	0	1	0	0
Navalcarnero	350	175	174	1	174	173	1	1	1	0	0	0	0
Area 9 Sur-Oeste II	3881	1954	1911	16	1948	1898	6	16	13	0	0	0	0
Leganés	1577	794	776	7	793	771	1	7	5	0	0	0	0
Fuenlabrada	2304	1160	1135	9	1155	1127	5	9	8	0	0	0	0
Area 10 Sur I	2347	1224	1119	4	1217	1109	7	4	10	0	0	0	0
Parla	1149	613	534	2	611	530	2	2	4	0	0	0	0
Getafe	1198	611	585	2	606	579	5	2	6	0	0	0	0
Area 11 Sur II	5987	3113	2865	9	3089	2842	24	9	23	0	0	0	0
Aranjuez	947	491	455	1	488	451	3	1	4	0	0	0	0
Arganzuela	990	502	487	1	502	484	0	1	3	0	0	0	0
Villaverde	1148	579	564	5	573	560	6	5	4	0	0	0	0
Carabanchel	1913	1018	894	1	1011	884	7	1	10	0	0	0	0
Usera	989	523	465	1	515	463	8	1	2	0	0	0	0
No consta	13	5	8	0	5	8	0	0	0	0	0	0	0

PARTOS INSCRITOS EN LA COMUNIDAD DE MADRID E INSCRITOS FUERA DE MADRES RESIDENTES, CLASIFICADOS POR MULTIPLICIDAD Y SEXO COMBINADOS, SEGUN MUNICIPIOS, ESTRATOS DE POBLACION Y AMBITOS GEOGRAFICOS DE INSCRIPCION DEL NACIMIENTO {I/R/I}

	TODOS LOS PARTOS				SENCILLOS		DOBLES			TRIPLES			
	Total	Sólo niños	Sólo niñas	Niños y niñas	1 niño	1 niña	2 niños	1 niño 1 niña	2 niñas	3 niños	2 niños 1 niña	1 niño 2 niñas	3 niñas
TOTAL INSCRITOS EN LA CM	49843	25575	24116	152	25382	23943	191	146	171	2	3	3	2
MUNICIPIOS													
Ajalvir	3	2	1	0	2	1	0	0	0	0	0	0	0
Alamo (EI)	4	3	1	0	3	1	0	0	0	0	0	0	0
Alcalá de Henares	2160	1130	1024	6	1125	1021	5	6	2	0	0	0	1
Alcobendas	15	5	10	0	5	10	0	0	0	0	0	0	0
Alcorcón	216	103	113	0	103	113	0	0	0	0	0	0	0
Aldea del Fresno	1	1	0	0	1	0	0	0	0	0	0	0	0
Alpedrete	4	1	3	0	1	3	0	0	0	0	0	0	0
Anchuelo	1	0	1	0	0	1	0	0	0	0	0	0	0
Aranjuez	53	28	25	0	27	25	1	0	0	0	0	0	0
Arganda del Rey	2	1	1	0	1	1	0	0	0	0	0	0	0
Arroyomolinos	3	1	2	0	1	2	0	0	0	0	0	0	0
Becerril de la Sierra	2	1	1	0	1	1	0	0	0	0	0	0	0
Boadilla del Monte	4	4	0	0	4	0	0	0	0	0	0	0	0
Brea de Tajo	1	0	1	0	0	1	0	0	0	0	0	0	0
Brunete	7	4	3	0	4	3	0	0	0	0	0	0	0
Bustarviejo	2	1	1	0	1	1	0	0	0	0	0	0	0
Cadalso de los Vidrios	7	2	5	0	2	5	0	0	0	0	0	0	0
Camarma de Esteruelas	4	3	1	0	3	1	0	0	0	0	0	0	0
Campo Real	1	0	1	0	0	1	0	0	0	0	0	0	0
Casarrubuelos	1	1	0	0	1	0	0	0	0	0	0	0	0
Cenicientos	9	2	7	0	2	7	0	0	0	0	0	0	0
Cercedilla	12	7	4	1	7	4	0	1	0	0	0	0	0
Ciempozuelos	11	6	5	0	6	5	0	0	0	0	0	0	0
Colmenar de Oreja	7	5	2	0	5	2	0	0	0	0	0	0	0
Colmenarejo	2	1	1	0	1	1	0	0	0	0	0	0	0
Colmenar Viejo	26	18	8	0	18	8	0	0	0	0	0	0	0
Collado-Mediano	2	1	1	0	1	1	0	0	0	0	0	0	0
Collado Villalba	27	12	15	0	12	15	0	0	0	0	0	0	0
Coslada	16	8	8	0	8	8	0	0	0	0	0	0	0
Chinchón	6	4	2	0	4	2	0	0	0	0	0	0	0
Daganzo de Arriba	1	0	1	0	0	1	0	0	0	0	0	0	0
Escorial (EI)	27	15	12	0	15	12	0	0	0	0	0	0	0
Estremera	2	0	2	0	0	2	0	0	0	0	0	0	0
Fresnedillas	1	1	0	0	1	0	0	0	0	0	0	0	0
Fuenlabrada	340	168	171	1	166	171	2	1	0	0	0	0	0
Fuente el Saz de Jarama	3	2	1	0	2	1	0	0	0	0	0	0	0
Fuentidueña de Tajo	4	1	3	0	1	3	0	0	0	0	0	0	0
Galapagar	9	4	5	0	4	5	0	0	0	0	0	0	0
Getafe	682	353	328	1	351	326	2	1	2	0	0	0	0
Griñón	1	0	1	0	0	1	0	0	0	0	0	0	0
Guadalix de la Sierra	2	0	2	0	0	2	0	0	0	0	0	0	0
Guadarrama	8	6	2	0	6	2	0	0	0	0	0	0	0
Horcajuelo de la Sierra	1	0	1	0	0	1	0	0	0	0	0	0	0
Hoyo de Manzanares	4	2	2	0	2	2	0	0	0	0	0	0	0
Humanes de Madrid	13	8	5	0	8	5	0	0	0	0	0	0	0
Leganés	2715	1338	1366	11	1334	1354	4	11	12	0	0	0	0
Loeches	2	1	1	0	1	1	0	0	0	0	0	0	0
Lozoyuela-Navas-Sieteiglesias	2	2	0	0	2	0	0	0	0	0	0	0	0
Madrid	40260	20665	19471	124	20493	19328	170	118	142	2	3	3	1
Majadahonda	16	10	6	0	10	5	0	0	1	0	0	0	0
Manzanares el Real	2	0	2	0	0	1	0	0	1	0	0	0	0
Meco	8	4	4	0	4	4	0	0	0	0	0	0	0
Mejorada del Campo	3	3	0	0	3	0	0	0	0	0	0	0	0
Molinos (Los)	6	4	2	0	4	2	0	0	0	0	0	0	0
Montejo de la Sierra	1	0	1	0	0	1	0	0	0	0	0	0	0
Moraleja de Enmedio	1	0	1	0	0	1	0	0	0	0	0	0	0
Moralzarzal	4	3	1	0	3	1	0	0	0	0	0	0	0
Morata de Tajuña	5	2	3	0	2	3	0	0	0	0	0	0	0
Móstoles	2055	1101	949	5	1096	942	5	5	7	0	0	0	0

PARTOS INSCRITOS EN LA COMUNIDAD DE MADRID E INSCRITOS FUERA DE MADRES RESIDENTES, CLASIFICADOS POR MULTIPLICIDAD Y SEXO COMBINADOS, SEGUN MUNICIPIOS, ESTRATOS DE POBLACION Y AMBITOS GEOGRAFICOS DE INSCRIPCION DEL NACIMIENTO {IR/I} (CONT.)

	TODOS LOS PARTOS				SENCILLOS		DOBLES			TRIPLES			
	Total	Sólo niños	Sólo niñas	Niños y niñas	1 niño	1 niña	2 niños	1 niño 1 niña	2 niñas	3 niños	2 niños 1 niña	1 niño 2 niñas	3 niñas
MUNICIPIOS (CONCL.)													
Navacerrada	2	1	1	0	1	1	0	0	0	0	0	0	0
Navalcarnero	34	18	15	1	18	15	0	1	0	0	0	0	0
Navas del Rey	2	2	0	0	2	0	0	0	0	0	0	0	0
Orusco	1	0	1	0	0	1	0	0	0	0	0	0	0
Pedrezuela	2	1	1	0	1	1	0	0	0	0	0	0	0
Perales de Tajuña	1	0	1	0	0	1	0	0	0	0	0	0	0
Pinto	88	44	44	0	44	44	0	0	0	0	0	0	0
Pozuelo de Alarcón	19	12	7	0	12	7	0	0	0	0	0	0	0
Pozuelo del Rey	1	0	1	0	0	1	0	0	0	0	0	0	0
Rascafría	1	1	0	0	1	0	0	0	0	0	0	0	0
Ribatejada	1	0	1	0	0	1	0	0	0	0	0	0	0
Rivas-Vaciamadrid	3	1	2	0	0	2	1	0	0	0	0	0	0
Robledo de Chavela	6	2	4	0	2	4	0	0	0	0	0	0	0
Rozas de Madrid (Las)	37	16	21	0	16	21	0	0	0	0	0	0	0
Rozas de Puerto Real	1	1	0	0	1	0	0	0	0	0	0	0	0
San Fernando de Henares	14	6	8	0	6	8	0	0	0	0	0	0	0
San Lorenzo del Escorial	227	117	110	0	117	110	0	0	0	0	0	0	0
San Martín de la Vega	4	2	2	0	2	2	0	0	0	0	0	0	0
San Martín de Valdeiglesias	10	6	4	0	6	4	0	0	0	0	0	0	0
San Sebastián de los Reyes	22	16	6	0	16	6	0	0	0	0	0	0	0
Santorcaz	2	0	2	0	0	2	0	0	0	0	0	0	0
Santos de la Humosa (Los)	1	1	0	0	1	0	0	0	0	0	0	0	0
Soto del Real	5	4	1	0	4	1	0	0	0	0	0	0	0
Talamanca de Jarama	1	0	1	0	0	1	0	0	0	0	0	0	0
Tielmes	2	1	1	0	1	1	0	0	0	0	0	0	0
Torrejón de Ardoz	443	210	231	2	210	227	0	2	4	0	0	0	0
Torrejón de la Calzada	8	6	2	0	6	2	0	0	0	0	0	0	0
Torrelodones	5	2	3	0	2	3	0	0	0	0	0	0	0
Torres de la Alameda	13	7	6	0	7	6	0	0	0	0	0	0	0
Valdeavero	1	0	1	0	0	1	0	0	0	0	0	0	0
Valdemorillo	9	4	5	0	4	5	0	0	0	0	0	0	0
Valdemoro	20	8	12	0	8	12	0	0	0	0	0	0	0
Valdetorres de Jarama	4	3	1	0	3	1	0	0	0	0	0	0	0
Valdilecha	1	0	1	0	0	1	0	0	0	0	0	0	0
Villaconejos	9	5	4	0	5	4	0	0	0	0	0	0	0
Villa del Prado	19	13	6	0	12	6	1	0	0	0	0	0	0
Villalbilla	3	0	3	0	0	3	0	0	0	0	0	0	0
Villamanta	2	1	1	0	1	1	0	0	0	0	0	0	0
Villamantilla	1	1	0	0	1	0	0	0	0	0	0	0	0
Villanueva de la Cañada	6	2	4	0	2	4	0	0	0	0	0	0	0
Villanueva de Perales	2	2	0	0	2	0	0	0	0	0	0	0	0
Villaviciosa de Odón	23	11	12	0	11	12	0	0	0	0	0	0	0
ESTRATOS DE POBLACION													
Menos de 101	1	0	1	0	0	1	0	0	0	0	0	0	0
De 101 a 500	9	5	4	0	5	4	0	0	0	0	0	0	0
De 501 a 1.000	11	5	6	0	5	6	0	0	0	0	0	0	0
De 1.001 a 2.000	67	29	38	0	29	38	0	0	0	0	0	0	0
De 2.001 a 5.000	136	74	61	1	73	60	1	1	1	0	0	0	0
De 5.001 a 10.000	315	167	148	0	167	148	0	0	0	0	0	0	0
De 10.001 a 20.000	98	51	46	1	50	46	1	1	0	0	0	0	0
De 20.001 a 50.000	282	147	135	0	146	134	1	0	1	0	0	0	0
De 50.001 a 100.000	496	239	255	2	239	251	0	2	4	0	0	0	0
De 100.001 a 200.000	8168	4193	3951	24	4175	3927	18	24	23	0	0	0	1
Más de 200.000	40260	20665	19471	124	20493	19328	170	118	142	2	3	3	1
AMBITOS GEOGRAFICOS													
Area Metropolitana	49170	25228	23792	150	25037	23620	189	144	170	2	3	3	2
Madrid	40260	20665	19471	124	20493	19328	170	118	142	2	3	3	1
Corona Metropolitana	8910	4563	4321	26	4544	4292	19	26	28	0	0	0	1
Norte	63	39	24	0	39	24	0	0	0	0	0	0	0
Sur	6096	3107	2971	18	3094	2950	13	18	21	0	0	0	0
Este	2639	1358	1273	8	1352	1266	6	8	6	0	0	0	1
Oeste	112	59	53	0	59	52	0	0	1	0	0	0	0
Municipios no metropolitanos	673	347	324	2	345	323	2	2	1	0	0	0	0

PARTOS INSCRITOS EN LA COMUNIDAD DE MADRID E INSCRITOS FUERA DE MADRES RESIDENTES, CLASIFICADOS POR MULTIPLICIDAD Y SEXO COMBINADOS, SEGUN MUNICIPIOS, ESTRATOS DE POBLACION Y AMBITOS GEOGRAFICOS DE INSCRIPCION DEL NACIMIENTO {IR/I} (CONCL.)

	TODOS LOS PARTOS			SENCILLOS		DOBLES	
	Total	Sólo niños	Sólo niñas	1 niño	1 niña	2 niños	2 niñas
TOTAL DE RESIDENTES EN LA CM INSCRITOS EN OTRAS CCAA							
TOTAL	606	327	279	323	277	4	2
Andalucía	90	46	44	46	44	0	0
Aragón	33	19	14	19	14	0	0
Asturias	27	17	10	15	10	2	0
Baleares	2	2	0	2	0	0	0
Canarias	1	1	0	1	0	0	0
Cantabria	18	12	6	12	6	0	0
Castilla-León	125	68	57	68	57	0	0
Castilla-La Mancha	109	59	50	59	50	0	0
Cataluña	24	16	8	15	7	1	1
Extremadura	40	20	20	20	19	0	1
Galicia	43	20	23	20	23	0	0
Murcia	13	7	6	7	6	0	0
Navarra	8	5	3	5	3	0	0
Comunidad Valenciana	26	12	14	11	14	1	0
Pais Vasco	45	21	24	21	24	0	0
Rioja (La)	2	2	0	2	0	0	0

PARTOS DE MADRES RESIDENTES, CLASIFICADOS POR MULTIPLICIDAD Y SEXO COMBINADOS, SEGUN FILIACION DEL NACIDO, ESTADO CIVIL, EDAD CUMPLIDA Y AÑO DE NACIMIENTO DE LA MADRE {R/R}

		TODOS LOS PARTOS				SENCILLOS		DOBLES			TRIPLES			
		Total	Sólo niños	Sólo niñas	Niños y niñas	1 niño	1 niña	2 niños	1 niño 1 niña	2 niñas	3 niños	2 niños 1 niña	1 niño 2 niñas	3 niñas
EDAD CUMPLIDA Y AÑO DE NACIMIENTO DE LA MADRE														
A) TODOS LOS PARTOS														
TODOS LOS AÑOS		48934	25128	23658	148	24937	23489	189	142	167	2	3	3	2
Menos 15	1976 y post.	9	5	4	0	5	4	0	0	0	0	0	0	0
De	15 a 19	1488	753	731	4	749	727	4	4	4	0	0	0	0
	15 1976	22	11	11	0	11	11	0	0	0	0	0	0	0
	15 1975	18	9	9	0	9	9	0	0	0	0	0	0	0
	16 1975	51	31	20	0	31	20	0	0	0	0	0	0	0
	16 1974	73	38	35	0	38	34	0	0	1	0	0	0	0
	17 1974	131	63	68	0	63	68	0	0	0	0	0	0	0
	17 1973	142	77	65	0	75	64	2	0	1	0	0	0	0
	18 1973	174	79	95	0	78	94	1	0	1	0	0	0	0
	18 1972	245	131	112	2	130	111	1	2	1	0	0	0	0
	19 1972	300	148	150	2	148	150	0	2	0	0	0	0	0
	19 1971	332	166	166	0	166	166	0	0	0	0	0	0	0
De	20 a 24	6825	3460	3350	15	3444	3333	15	15	17	1	0	0	0
	20 1971	376	183	192	1	183	192	0	1	0	0	0	0	0
	20 1970	420	225	194	1	225	193	0	1	1	0	0	0	0
	21 1970	516	267	248	1	267	247	0	1	1	0	0	0	0
	21 1969	539	274	264	1	269	264	5	1	0	0	0	0	0
	22 1969	607	315	291	1	315	290	0	1	1	0	0	0	0
	22 1968	630	317	311	2	315	310	2	2	1	0	0	0	0
	23 1968	745	392	352	1	389	351	3	1	1	0	0	0	0
	23 1967	872	429	443	0	427	440	1	0	3	1	0	0	0
	24 1967	1036	521	512	3	520	508	1	3	4	0	0	0	0
	24 1966	1084	537	543	4	534	538	3	4	5	0	0	0	0
De	25 a 29	18924	9801	9079	44	9724	9015	77	42	62	0	1	1	2
	25 1966	1314	680	632	2	678	630	2	1	2	0	0	1	0
	25 1965	1459	775	681	3	773	677	2	3	4	0	0	0	0
	26 1965	1668	874	793	1	868	787	6	1	6	0	0	0	0
	26 1964	1820	930	885	5	920	880	10	5	5	0	0	0	0
	27 1964	2052	1036	1012	4	1029	1006	7	3	6	0	1	0	0
	27 1963	2058	1029	1023	6	1013	1011	16	6	11	0	0	0	1
	28 1963	2124	1136	985	3	1127	977	9	3	8	0	0	0	0
	28 1962	2135	1091	1041	3	1084	1034	7	3	6	0	0	0	1
	29 1962	2143	1138	996	9	1128	989	10	9	7	0	0	0	0
	29 1961	2151	1112	1031	8	1104	1024	8	8	7	0	0	0	0
De	30 a 34	15741	8097	7596	48	8024	7540	73	47	56	0	1	0	0
	30 1961	2118	1085	1026	7	1079	1018	6	7	8	0	0	0	0
	30 1960	2002	1054	939	9	1043	933	11	8	6	0	1	0	0
	31 1960	1936	997	935	4	985	928	12	4	7	0	0	0	0
	31 1959	1801	914	882	5	906	872	8	5	10	0	0	0	0
	32 1959	1602	814	783	5	810	776	4	5	7	0	0	0	0
	32 1958	1493	767	723	3	762	720	5	3	3	0	0	0	0
	33 1958	1396	719	673	4	716	669	3	4	4	0	0	0	0
	33 1957	1215	632	577	6	624	576	8	6	1	0	0	0	0
	34 1957	1177	595	579	3	589	573	6	3	6	0	0	0	0
	34 1956	1001	520	479	2	510	475	10	2	4	0	0	0	0

PARTOS DE MADRES RESIDENTES, CLASIFICADOS POR MULTIPLICIDAD Y SEXO COMBINADOS, SEGUN FILIACION DEL NACIDO, ESTADO CIVIL, EDAD CUMPLIDA Y AÑO DE NACIMIENTO DE LA MADRE {R/R} (CONT.)

		TODOS LOS PARTOS			SENCILLOS		DOBLES			TRIPLES				
		Total	Sólo niños	Sólo niñas	Niños y niñas	1 niño	1 niña	2 niños	1 niño 1 niña	2 niñas	3 niños	2 niños 1 niña	1 niño 2 niñas	3 niñas
A) TODOS LOS PARTOS (CONCL.)														
De	35 a 39	4968	2512	2423	33	2494	2398	17	31	25	1	0	2	0
	35 1956	871	468	397	6	465	393	3	6	4	0	0	0	0
	35 1955	732	366	363	3	365	358	1	3	5	0	0	0	0
	36 1955	676	357	316	3	355	312	2	3	4	0	0	0	0
	36 1954	550	273	270	7	267	268	6	7	2	0	0	0	0
	37 1954	519	246	272	1	246	268	0	1	4	0	0	0	0
	37 1953	416	200	210	6	197	209	2	4	1	1	0	2	0
	38 1953	373	183	188	2	182	185	1	2	3	0	0	0	0
	38 1952	341	173	165	3	173	164	0	3	1	0	0	0	0
	39 1952	282	140	140	2	139	140	1	2	0	0	0	0	0
	39 1951	208	106	102	0	105	101	1	0	1	0	0	0	0
De	40 a 44	941	481	456	4	478	453	3	3	3	0	1	0	0
	40 1951	204	99	103	2	97	103	2	1	0	0	1	0	0
	40 1950	156	82	74	0	82	74	0	0	0	0	0	0	0
	41 1950	127	69	58	0	69	58	0	0	0	0	0	0	0
	41 1949	130	65	65	0	64	64	1	0	1	0	0	0	0
	42 1949	91	45	45	1	45	45	0	1	0	0	0	0	0
	42 1948	75	42	32	1	42	31	0	1	1	0	0	0	0
	43 1948	60	30	30	0	30	30	0	0	0	0	0	0	0
	43 1947	54	28	26	0	28	25	0	0	1	0	0	0	0
	44 1947	25	11	14	0	11	14	0	0	0	0	0	0	0
	44 1946	19	10	9	0	10	9	0	0	0	0	0	0	0
De	45 a 49	37	18	19	0	18	19	0	0	0	0	0	0	0
	45 1946	17	10	7	0	10	7	0	0	0	0	0	0	0
	45 1945	3	0	3	0	0	3	0	0	0	0	0	0	0
	46 1945	10	7	3	0	7	3	0	0	0	0	0	0	0
	46 1944	3	0	3	0	0	3	0	0	0	0	0	0	0
	47 1944	2	0	2	0	0	2	0	0	0	0	0	0	0
	48 1943	1	0	1	0	0	1	0	0	0	0	0	0	0
	48 1942	1	1	0	0	1	0	0	0	0	0	0	0	0
De	50 y más	1	1	0	0	1	0	0	0	0	0	0	0	0
	50 1940	1	1	0	0	1	0	0	0	0	0	0	0	0
GRUPOS DE GENERACIONES DE LA MADRE														
	1971 y posterior	1873	941	927	5	937	923	4	5	4	0	0	0	0
	1970-1966	7763	3957	3790	16	3939	3771	17	15	19	1	0	1	0
	1965-1961	19728	10206	9473	49	10125	9403	81	48	68	0	1	0	2
	1960-1956	14494	7480	6967	47	7410	6915	70	46	52	0	1	0	0
	1955-1951	4301	2143	2129	29	2126	2108	16	26	21	1	1	2	0
	1950-1946	754	392	360	2	391	357	1	2	3	0	0	0	0
	1945-1941	20	8	12	0	8	12	0	0	0	0	0	0	0
	1940-1936	1	1	0	0	1	0	0	0	0	0	0	0	0
B) DENTRO DEL MATRIMONIO														
TODOS LOS AÑOS		43347	22353	20863	131	22179	20713	172	125	148	2	3	3	2
De	15 a 19	688	337	350	1	336	349	1	1	1	0	0	0	0
	15 1976	4	1	3	0	1	3	0	0	0	0	0	0	0
	15 1975	2	0	2	0	0	2	0	0	0	0	0	0	0
	16 1975	12	6	6	0	6	6	0	0	0	0	0	0	0
	16 1974	12	8	4	0	8	4	0	0	0	0	0	0	0
	17 1974	44	17	27	0	17	27	0	0	0	0	0	0	0
	17 1973	53	26	27	0	26	27	0	0	0	0	0	0	0
	18 1973	73	33	40	0	33	40	0	0	0	0	0	0	0
	18 1972	126	69	56	1	68	55	1	1	1	0	0	0	0
	19 1972	169	79	90	0	79	90	0	0	0	0	0	0	0
	19 1971	193	98	95	0	98	95	0	0	0	0	0	0	0

PARTOS DE MADRES RESIDENTES, CLASIFICADOS POR MULTIPLICIDAD Y SEXO COMBINADOS, SEGUN FILIACION DEL NACIDO, ESTADO CIVIL, EDAD CUMPLIDA Y AÑO DE NACIMIENTO DE LA MADRE {R/R} (CONT.)

		TODOS LOS PARTOS				SENCILLOS		DOBLES			TRIPLES			
		Total	Sólo niños	Sólo niñas	Niños y niñas	1 niño	1 niña	2 niños	1 niño 1 niña	2 niñas	3 niños	2 niños 1 niña	1 niño 2 niñas	3 niñas
B) DENTRO DEL MATRIMONIO (CONT.)														
De	20 a 24	5406	2775	2617	14	2762	2605	12	14	12	1	0	0	0
	20 1971	214	103	110	1	103	110	0	1	0	0	0	0	0
	20 1970	269	146	123	0	146	123	0	0	0	0	0	0	0
	21 1970	354	187	166	1	187	166	0	1	0	0	0	0	0
	21 1969	402	208	193	1	203	193	5	1	0	0	0	0	0
	22 1969	476	255	220	1	255	219	0	1	1	0	0	0	0
	22 1968	505	256	247	2	255	247	1	2	0	0	0	0	0
	23 1968	620	339	280	1	337	279	2	1	1	0	0	0	0
	23 1967	736	361	375	0	359	372	1	0	3	1	0	0	0
	24 1967	882	446	433	3	445	430	1	3	3	0	0	0	0
	24 1966	948	474	470	4	472	466	2	4	4	0	0	0	0
De	25 a 29	17412	9032	8337	43	8960	8275	72	41	60	0	1	1	2
	25 1966	1159	596	561	2	595	559	1	1	2	0	0	1	0
	25 1965	1333	707	623	3	705	619	2	3	4	0	0	0	0
	26 1965	1500	793	706	1	788	700	5	1	6	0	0	0	0
	26 1964	1661	850	807	4	840	802	10	4	5	0	0	0	0
	27 1964	1850	931	915	4	925	909	6	3	6	0	1	0	0
	27 1963	1933	973	954	6	957	942	16	6	11	0	0	0	1
	28 1963	1965	1046	916	3	1038	908	8	3	8	0	0	0	0
	28 1962	2009	1029	977	3	1022	971	7	3	5	0	0	0	1
	29 1962	1994	1074	911	9	1064	905	10	9	6	0	0	0	0
	29 1961	2008	1033	967	8	1026	960	7	8	7	0	0	0	0
De	30 a 34	14594	7519	7031	44	7451	6979	68	43	52	0	1	0	0
	30 1961	1970	1014	950	6	1008	943	6	6	7	0	0	0	0
	30 1960	1874	986	880	8	978	875	8	7	5	0	1	0	0
	31 1960	1794	927	863	4	916	856	11	4	7	0	0	0	0
	31 1959	1693	859	830	4	851	820	8	4	10	0	0	0	0
	32 1959	1484	745	735	4	741	728	4	4	7	0	0	0	0
	32 1958	1375	702	670	3	697	667	5	3	3	0	0	0	0
	33 1958	1294	669	621	4	666	617	3	4	4	0	0	0	0
	33 1957	1110	581	523	6	573	523	8	6	0	0	0	0	0
	34 1957	1081	557	521	3	551	516	6	3	5	0	0	0	0
	34 1956	919	479	438	2	470	434	9	2	4	0	0	0	0
De	35 a 39	4407	2262	2119	26	2245	2098	16	24	21	1	0	2	0
	35 1956	775	422	348	5	419	346	3	5	2	0	0	0	0
	35 1955	662	337	322	3	336	317	1	3	5	0	0	0	0
	36 1955	597	321	273	3	319	269	2	3	4	0	0	0	0
	36 1954	484	238	239	7	233	237	5	7	2	0	0	0	0
	37 1954	459	228	230	1	228	227	0	1	3	0	0	0	0
	37 1953	366	176	187	3	173	186	2	1	1	1	0	2	0
	38 1953	336	165	169	2	164	167	1	2	2	0	0	0	0
	38 1952	297	150	145	2	150	144	0	2	1	0	0	0	0
	39 1952	246	127	119	0	126	119	1	0	0	0	0	0	0
	39 1951	185	98	87	0	97	86	1	0	1	0	0	0	0
De	40 a 44	812	413	396	3	410	394	3	2	2	0	1	0	0
	40 1951	174	88	84	2	86	84	2	1	0	0	1	0	0
	40 1950	131	67	64	0	67	64	0	0	0	0	0	0	0
	41 1950	106	56	50	0	56	50	0	0	0	0	0	0	0
	41 1949	119	58	61	0	57	60	1	0	1	0	0	0	0
	42 1949	83	40	42	1	40	42	0	1	0	0	0	0	0
	42 1948	65	39	26	0	39	26	0	0	0	0	0	0	0
	43 1948	50	25	25	0	25	25	0	0	0	0	0	0	0
	43 1947	47	23	24	0	23	23	0	0	1	0	0	0	0
	44 1947	20	9	11	0	9	11	0	0	0	0	0	0	0
	44 1946	17	8	9	0	8	9	0	0	0	0	0	0	0

PARTOS DE MADRES RESIDENTES, CLASIFICADOS POR MULTIPLICIDAD Y SEXO COMBINADOS, SEGUN FILIACION DEL NACIDO, ESTADO CIVIL, EDAD CUMPLIDA Y AÑO DE NACIMIENTO DE LA MADRE {R/R} (CONT.)

		TODOS LOS PARTOS			SENCILLOS		DOBLES			TRIPLES				
		Total	Sólo niños	Sólo niñas	Niños y niñas	1 niño	1 niña	2 niños	1 niño 1 niña	2 niñas	3 niños	2 niños 1 niña	1 niño 2 niñas	3 niñas
B) DENTRO DEL MATRIMONIO (CONCL.)														
De	45 a 49	27	14	13	0	14	13	0	0	0	0	0	0	0
	45 1946	14	8	6	0	8	6	0	0	0	0	0	0	0
	45 1945	2	0	2	0	0	2	0	0	0	0	0	0	0
	46 1945	6	5	1	0	5	1	0	0	0	0	0	0	0
	46 1944	3	0	3	0	0	3	0	0	0	0	0	0	0
	47 1944	1	0	1	0	0	1	0	0	0	0	0	0	0
	48 1942	1	1	0	0	1	0	0	0	0	0	0	0	0
De	50 y más	1	1	0	0	1	0	0	0	0	0	0	0	0
	50 1940	1	1	0	0	1	0	0	0	0	0	0	0	0
GRUPOS DE GENERACIONES DE LA MADRE														
	1971 y posterior	902	440	460	2	439	459	1	2	1	0	0	0	0
	1970-1966	6351	3268	3068	15	3254	3054	13	14	14	1	0	1	0
	1965-1961	18223	9450	8726	47	9373	8659	77	46	65	0	1	0	2
	1960-1956	13399	6927	6429	43	6862	6382	65	42	47	0	1	0	0
	1955-1951	3806	1928	1855	23	1912	1836	15	20	19	1	1	2	0
	1950-1946	652	333	318	1	332	316	1	1	2	0	0	0	0
	1945-1941	13	6	7	0	6	7	0	0	0	0	0	0	0
	1940-1936	1	1	0	0	1	0	0	0	0	0	0	0	0
C) FUERA DEL MATRIMONIO														
TODOS LOS AÑOS		5587	2775	2795	17	2758	2776	17	17	19	0	0	0	0
	Menos 15 1976 y post.	9	5	4	0	5	4	0	0	0	0	0	0	0
De	15 a 19	800	416	381	3	413	378	3	3	3	0	0	0	0
	15 1976	18	10	8	0	10	8	0	0	0	0	0	0	0
	15 1975	16	9	7	0	9	7	0	0	0	0	0	0	0
	16 1975	39	25	14	0	25	14	0	0	0	0	0	0	0
	16 1974	61	30	31	0	30	30	0	0	1	0	0	0	0
	17 1974	87	46	41	0	46	41	0	0	0	0	0	0	0
	17 1973	89	51	38	0	49	37	2	0	1	0	0	0	0
	18 1973	101	46	55	0	45	54	1	0	1	0	0	0	0
	18 1972	119	62	56	1	62	56	0	1	0	0	0	0	0
	19 1972	131	69	60	2	69	60	0	2	0	0	0	0	0
	19 1971	139	68	71	0	68	71	0	0	0	0	0	0	0
De	20 a 24	1419	685	733	1	682	728	3	1	5	0	0	0	0
	20 1971	162	80	82	0	80	82	0	0	0	0	0	0	0
	20 1970	151	79	71	1	79	70	0	1	1	0	0	0	0
	21 1970	162	80	82	0	80	81	0	0	1	0	0	0	0
	21 1969	137	66	71	0	66	71	0	0	0	0	0	0	0
	22 1969	131	60	71	0	60	71	0	0	0	0	0	0	0
	22 1968	125	61	64	0	60	63	1	0	1	0	0	0	0
	23 1968	125	53	72	0	52	72	1	0	0	0	0	0	0
	23 1967	136	68	68	0	68	68	0	0	0	0	0	0	0
	24 1967	154	75	79	0	75	78	0	0	1	0	0	0	0
	24 1966	136	63	73	0	62	72	1	0	1	0	0	0	0
De	25 a 29	1512	769	742	1	764	740	5	1	2	0	0	0	0
	25 1966	155	84	71	0	83	71	1	0	0	0	0	0	0
	25 1965	126	68	58	0	68	58	0	0	0	0	0	0	0
	26 1965	168	81	87	0	80	87	1	0	0	0	0	0	0
	26 1964	159	80	78	1	80	78	0	1	0	0	0	0	0
	27 1964	202	105	97	0	104	97	1	0	0	0	0	0	0
	27 1963	125	56	69	0	56	69	0	0	0	0	0	0	0
	28 1963	159	90	69	0	89	69	1	0	0	0	0	0	0
	28 1962	126	62	64	0	62	63	0	0	1	0	0	0	0
	29 1962	149	64	85	0	64	84	0	0	1	0	0	0	0
	29 1961	143	79	64	0	78	64	1	0	0	0	0	0	0

PARTOS DE MADRES RESIDENTES, CLASIFICADOS POR MULTIPLICIDAD Y SEXO COMBINADOS, SEGUN FILIACION DEL NACIDO, ESTADO CIVIL, EDAD CUMPLIDA Y AÑO DE NACIMIENTO DE LA MADRE {R/R} (CONT.)

		TODOS LOS PARTOS				SENCILLOS		DOBLES			TRIPLES			
		Total	Sólo niños	Sólo niñas	Niños y niñas	1 niño	1 niña	2 niños	1 niño 1 niña	2 niñas	3 niños	2 niños 1 niña	1 niño 2 niñas	3 niñas
C) FUERA DEL MATRIMONIO (CONCL.)														
De	30 a 34	1147	578	565	4	573	561	5	4	4	0	0	0	0
	30 1961	148	71	76	1	71	75	0	1	1	0	0	0	0
	30 1960	128	68	59	1	65	58	3	1	1	0	0	0	0
	31 1960	142	70	72	0	69	72	1	0	0	0	0	0	0
	31 1959	108	55	52	1	55	52	0	1	0	0	0	0	0
	32 1959	118	69	48	1	69	48	0	1	0	0	0	0	0
	32 1958	118	65	53	0	65	53	0	0	0	0	0	0	0
	33 1958	102	50	52	0	50	52	0	0	0	0	0	0	0
	33 1957	105	51	54	0	51	53	0	0	1	0	0	0	0
	34 1957	96	38	58	0	38	57	0	0	1	0	0	0	0
	34 1956	82	41	41	0	40	41	1	0	0	0	0	0	0
De	35 a 39	561	250	304	7	249	300	1	7	4	0	0	0	0
	35 1956	96	46	49	1	46	47	0	1	2	0	0	0	0
	35 1955	70	29	41	0	29	41	0	0	0	0	0	0	0
	36 1955	79	36	43	0	36	43	0	0	0	0	0	0	0
	36 1954	66	35	31	0	34	31	1	0	0	0	0	0	0
	37 1954	60	18	42	0	18	41	0	0	1	0	0	0	0
	37 1953	50	24	23	3	24	23	0	3	0	0	0	0	0
	38 1953	37	18	19	0	18	18	0	0	1	0	0	0	0
	38 1952	44	23	20	1	23	20	0	1	0	0	0	0	0
	39 1952	36	13	21	2	13	21	0	2	0	0	0	0	0
	39 1951	23	8	15	0	8	15	0	0	0	0	0	0	0
De	40 a 44	129	68	60	1	68	59	0	1	1	0	0	0	0
	40 1951	30	11	19	0	11	19	0	0	0	0	0	0	0
	40 1950	25	15	10	0	15	10	0	0	0	0	0	0	0
	41 1950	21	13	8	0	13	8	0	0	0	0	0	0	0
	41 1949	11	7	4	0	7	4	0	0	0	0	0	0	0
	42 1949	8	5	3	0	5	3	0	0	0	0	0	0	0
	42 1948	10	3	6	1	3	5	0	1	1	0	0	0	0
	43 1948	10	5	5	0	5	5	0	0	0	0	0	0	0
	43 1947	7	5	2	0	5	2	0	0	0	0	0	0	0
	44 1947	5	2	3	0	2	3	0	0	0	0	0	0	0
	44 1946	2	2	0	0	2	0	0	0	0	0	0	0	0
De	45 a 49	10	4	6	0	4	6	0	0	0	0	0	0	0
	45 1946	3	2	1	0	2	1	0	0	0	0	0	0	0
	45 1945	1	0	1	0	0	1	0	0	0	0	0	0	0
	46 1945	4	2	2	0	2	2	0	0	0	0	0	0	0
	47 1944	1	0	1	0	0	1	0	0	0	0	0	0	0
	48 1943	1	0	1	0	0	1	0	0	0	0	0	0	0
GRUPOS DE GENERACIONES DE LA MADRE														
	1971 y posterior	971	501	467	3	498	464	3	3	3	0	0	0	0
	1970-1966	1412	689	722	1	685	717	4	1	5	0	0	0	0
	1965-1961	1505	756	747	2	752	744	4	2	3	0	0	0	0
	1960-1956	1095	553	538	4	548	533	5	4	5	0	0	0	0
	1955-1951	495	215	274	6	214	272	1	6	2	0	0	0	0
	1950-1946	102	59	42	1	59	41	0	1	1	0	0	0	0
	1945-1941	7	2	5	0	2	5	0	0	0	0	0	0	0
C1) FUERA DEL MATRIMONIO DE MADRES CASADAS														
TODOS LOS AÑOS		144	72	70	2	72	68	0	2	2	0	0	0	0
De	15 a 19	2	1	1	0	1	1	0	0	0	0	0	0	0
	18 1972	1	0	1	0	0	1	0	0	0	0	0	0	0
	19 1972	1	1	0	0	1	0	0	0	0	0	0	0	0
De	20 a 24	14	5	9	0	5	9	0	0	0	0	0	0	0
	20 1970	1	0	1	0	0	1	0	0	0	0	0	0	0
	21 1970	1	0	1	0	0	1	0	0	0	0	0	0	0
	21 1969	2	2	0	0	2	0	0	0	0	0	0	0	0
	22 1968	1	0	1	0	0	1	0	0	0	0	0	0	0
	23 1967	5	2	3	0	2	3	0	0	0	0	0	0	0
	24 1967	1	0	1	0	0	1	0	0	0	0	0	0	0
	24 1966	3	1	2	0	1	2	0	0	0	0	0	0	0

PARTOS DE MADRES RESIDENTES, CLASIFICADOS POR MULTIPLICIDAD Y SEXO COMBINADOS, SEGUN FILIACION DEL NACIDO, ESTADO CIVIL, EDAD CUMPLIDA Y AÑO DE NACIMIENTO DE LA MADRE {R/R} (CONT.)

		TODOS LOS PARTOS				SENCILLOS		DOBLES			TRIPLES			
		Total	Sólo niños	Sólo niñas	Niños y niñas	1 niño	1 niña	2 niños	1 niño 1 niña	2 niñas	3 niños	2 niños 1 niña	1 niño 2 niñas	3 niñas
C1) FUERA DEL MATRIMONIO DE MADRES CASADAS (CONCL.)														
De	25 a 29	45	24	21	0	24	21	0	0	0	0	0	0	0
	25 1966	2	0	2	0	0	2	0	0	0	0	0	0	0
	25 1965	4	2	2	0	2	2	0	0	0	0	0	0	0
	26 1965	3	1	2	0	1	2	0	0	0	0	0	0	0
	26 1964	7	4	3	0	4	3	0	0	0	0	0	0	0
	27 1964	5	4	1	0	4	1	0	0	0	0	0	0	0
	27 1963	5	3	2	0	3	2	0	0	0	0	0	0	0
	28 1963	4	2	2	0	2	2	0	0	0	0	0	0	0
	28 1962	2	2	0	0	2	0	0	0	0	0	0	0	0
	29 1962	6	3	3	0	3	3	0	0	0	0	0	0	0
	29 1961	7	3	4	0	3	4	0	0	0	0	0	0	0
De	30 a 34	43	20	23	0	20	21	0	0	2	0	0	0	0
	30 1961	5	3	2	0	3	2	0	0	0	0	0	0	0
	30 1960	5	3	2	0	3	1	0	0	1	0	0	0	0
	31 1960	7	4	3	0	4	3	0	0	0	0	0	0	0
	31 1959	4	1	3	0	1	3	0	0	0	0	0	0	0
	32 1959	1	1	0	0	1	0	0	0	0	0	0	0	0
	32 1958	3	3	0	0	3	0	0	0	0	0	0	0	0
	33 1958	5	1	4	0	1	4	0	0	0	0	0	0	0
	33 1957	4	2	2	0	2	2	0	0	0	0	0	0	0
	34 1957	5	1	4	0	1	3	0	0	1	0	0	0	0
	34 1956	4	1	3	0	1	3	0	0	0	0	0	0	0
De	35 a 39	29	15	12	2	15	12	0	2	0	0	0	0	0
	35 1956	3	1	2	0	1	2	0	0	0	0	0	0	0
	35 1955	4	2	2	0	2	2	0	0	0	0	0	0	0
	36 1955	6	5	1	0	5	1	0	0	0	0	0	0	0
	36 1954	1	0	1	0	0	1	0	0	0	0	0	0	0
	37 1954	3	0	3	0	0	3	0	0	0	0	0	0	0
	37 1953	3	0	1	2	0	1	0	2	0	0	0	0	0
	38 1953	1	1	0	0	1	0	0	0	0	0	0	0	0
	38 1952	4	4	0	0	4	0	0	0	0	0	0	0	0
	39 1952	2	2	0	0	2	0	0	0	0	0	0	0	0
	39 1951	2	0	2	0	0	2	0	0	0	0	0	0	0
De	40 a 44	10	6	4	0	6	4	0	0	0	0	0	0	0
	40 1951	1	0	1	0	0	1	0	0	0	0	0	0	0
	40 1950	1	1	0	0	1	0	0	0	0	0	0	0	0
	41 1950	2	1	1	0	1	1	0	0	0	0	0	0	0
	42 1949	3	3	0	0	3	0	0	0	0	0	0	0	0
	43 1948	2	0	2	0	0	2	0	0	0	0	0	0	0
	43 1947	1	1	0	0	1	0	0	0	0	0	0	0	0
De	45 a 49	1	1	0	0	1	0	0	0	0	0	0	0	0
	46 1945	1	1	0	0	1	0	0	0	0	0	0	0	0
GRUPOS DE GENERACIONES DE LA MADRE														
	1971 y posterior	2	1	1	0	1	1	0	0	0	0	0	0	0
	1970-1966	16	5	11	0	5	11	0	0	0	0	0	0	0
	1965-1961	48	27	21	0	27	21	0	0	0	0	0	0	0
	1960-1956	41	18	23	0	18	21	0	0	2	0	0	0	0
	1955-1951	27	14	11	2	14	11	0	2	0	0	0	0	0
	1950-1946	9	6	3	0	6	3	0	0	0	0	0	0	0
	1945-1941	1	1	0	0	1	0	0	0	0	0	0	0	0

PARTOS DE MADRES RESIDENTES, CLASIFICADOS POR MULTIPLICIDAD Y SEXO COMBINADOS, SEGUN FILIACION DEL NACIDO, ESTADO CIVIL, EDAD CUMPLIDA Y AÑO DE NACIMIENTO DE LA MADRE {R/R} (CONT.)

		TODOS LOS PARTOS				SENCILLOS		DOBLES			TRIPLES			
		Total	Sólo niños	Sólo niñas	Niños y niñas	1 niño	1 niña	2 niños	1 niño 1 niña	2 niñas	3 niños	2 niños 1 niña	1 niño 2 niñas	3 niñas
C2) FUERA DEL MATRIMONIO DE MADRES NO CASADAS														
TODOS LOS AÑOS		5443	2703	2725	15	2686	2708	17	15	17	0	0	0	0
Menos 15 1976 y post.		9	5	4	0	5	4	0	0	0	0	0	0	0
De	15 a 19	798	415	380	3	412	377	3	3	3	0	0	0	0
	15 1976	18	10	8	0	10	8	0	0	0	0	0	0	0
	15 1975	16	9	7	0	9	7	0	0	0	0	0	0	0
	16 1975	39	25	14	0	25	14	0	0	0	0	0	0	0
	16 1974	61	30	31	0	30	30	0	0	1	0	0	0	0
	17 1974	87	46	41	0	46	41	0	0	0	0	0	0	0
	17 1973	89	51	38	0	49	37	2	0	1	0	0	0	0
	18 1973	101	46	55	0	45	54	1	0	1	0	0	0	0
	18 1972	118	62	55	1	62	55	0	1	0	0	0	0	0
	19 1972	130	68	60	2	68	60	0	2	0	0	0	0	0
	19 1971	139	68	71	0	68	71	0	0	0	0	0	0	0
De	20 a 24	1405	680	724	1	677	719	3	1	5	0	0	0	0
	20 1971	162	80	82	0	80	82	0	0	0	0	0	0	0
	20 1970	150	79	70	1	79	69	0	1	1	0	0	0	0
	21 1970	161	80	81	0	80	80	0	0	1	0	0	0	0
	21 1969	135	64	71	0	64	71	0	0	0	0	0	0	0
	22 1969	131	60	71	0	60	71	0	0	0	0	0	0	0
	22 1968	124	61	63	0	60	62	1	0	1	0	0	0	0
	23 1968	125	53	72	0	52	72	1	0	0	0	0	0	0
	23 1967	131	66	65	0	66	65	0	0	0	0	0	0	0
	24 1967	153	75	78	0	75	77	0	0	1	0	0	0	0
	24 1966	133	62	71	0	61	70	1	0	1	0	0	0	0
De	25 a 29	1467	745	721	1	740	719	5	1	2	0	0	0	0
	25 1966	153	84	69	0	83	69	1	0	0	0	0	0	0
	25 1965	122	66	56	0	66	56	0	0	0	0	0	0	0
	26 1965	165	80	85	0	79	85	1	0	0	0	0	0	0
	26 1964	152	76	75	1	76	75	0	1	0	0	0	0	0
	27 1964	197	101	96	0	100	96	1	0	0	0	0	0	0
	27 1963	120	53	67	0	53	67	0	0	0	0	0	0	0
	28 1963	155	88	67	0	87	67	1	0	0	0	0	0	0
	28 1962	124	60	64	0	60	63	0	0	1	0	0	0	0
	29 1962	143	61	82	0	61	81	0	0	1	0	0	0	0
	29 1961	136	76	60	0	75	60	1	0	0	0	0	0	0
De	30 a 34	1104	558	542	4	553	540	5	4	2	0	0	0	0
	30 1961	143	68	74	1	68	73	0	1	1	0	0	0	0
	30 1960	123	65	57	1	62	57	3	1	0	0	0	0	0
	31 1960	135	66	69	0	65	69	1	0	0	0	0	0	0
	31 1959	104	54	49	1	54	49	0	1	0	0	0	0	0
	32 1959	117	68	48	1	68	48	0	1	0	0	0	0	0
	32 1958	115	62	53	0	62	53	0	0	0	0	0	0	0
	33 1958	97	49	48	0	49	48	0	0	0	0	0	0	0
	33 1957	101	49	52	0	49	51	0	0	1	0	0	0	0
	34 1957	91	37	54	0	37	54	0	0	0	0	0	0	0
	34 1956	78	40	38	0	39	38	1	0	0	0	0	0	0

PARTOS DE MADRES RESIDENTES, CLASIFICADOS POR MULTIPLICIDAD Y SEXO COMBINADOS, SEGUN FILIACION DEL NACIDO, ESTADO CIVIL, EDAD CUMPLIDA Y AÑO DE NACIMIENTO DE LA MADRE {R/R} (CONT.)

		TODOS LOS PARTOS				SENCILLOS		DOBLES			TRIPLES			
		Total	Sólo niños	Sólo niñas	Niños y niñas	1 niño	1 niña	2 niños	1 niño 1 niña	2 niñas	3 niños	2 niños 1 niña	1 niño 2 niñas	3 niñas

C2) FUERA DEL MATRIMONIO DE MADRES NO CASADAS (CONCL.)

De	35 a 39	532	235	292	5	234	288	1	5	4	0	0	0	0
	35 1956	93	45	47	1	45	45	0	1	2	0	0	0	0
	35 1955	66	27	39	0	27	39	0	0	0	0	0	0	0
	36 1955	73	31	42	0	31	42	0	0	0	0	0	0	0
	36 1954	65	35	30	0	34	30	1	0	0	0	0	0	0
	37 1954	57	18	39	0	18	38	0	0	1	0	0	0	0
	37 1953	47	24	22	1	24	22	0	1	0	0	0	0	0
	38 1953	36	17	19	0	17	18	0	0	1	0	0	0	0
	38 1952	40	19	20	1	19	20	0	1	0	0	0	0	0
	39 1952	34	11	21	2	11	21	0	2	0	0	0	0	0
	39 1951	21	8	13	0	8	13	0	0	0	0	0	0	0
De	40 a 44	119	62	56	1	62	55	0	1	1	0	0	0	0
	40 1951	29	11	18	0	11	18	0	0	0	0	0	0	0
	40 1950	24	14	10	0	14	10	0	0	0	0	0	0	0
	41 1950	19	12	7	0	12	7	0	0	0	0	0	0	0
	41 1949	11	7	4	0	7	4	0	0	0	0	0	0	0
	42 1949	5	2	3	0	2	3	0	0	0	0	0	0	0
	42 1948	10	3	6	1	3	5	0	1	1	0	0	0	0
	43 1948	8	5	3	0	5	3	0	0	0	0	0	0	0
	43 1947	6	4	2	0	4	2	0	0	0	0	0	0	0
	44 1947	5	2	3	0	2	3	0	0	0	0	0	0	0
	44 1946	2	2	0	0	2	0	0	0	0	0	0	0	0
De	45 a 49	9	3	6	0	3	6	0	0	0	0	0	0	0
	45 1946	3	2	1	0	2	1	0	0	0	0	0	0	0
	45 1945	1	0	1	0	0	1	0	0	0	0	0	0	0
	46 1945	3	1	2	0	1	2	0	0	0	0	0	0	0
	47 1944	1	0	1	0	0	1	0	0	0	0	0	0	0
	48 1943	1	0	1	0	0	1	0	0	0	0	0	0	0

GRUPOS DE GENERACIONES DE LA MADRE

1971 y posterior	969	500	466	3	497	463	3	3	3	0	0	0	0	0
1970-1966	1396	684	711	1	680	706	4	1	5	0	0	0	0	0
1965-1961	1457	729	726	2	725	723	4	2	3	0	0	0	0	0
1960-1956	1054	535	515	4	530	512	5	4	3	0	0	0	0	0
1955-1951	468	201	263	4	200	261	1	4	2	0	0	0	0	0
1950-1946	93	53	39	1	53	38	0	1	1	0	0	0	0	0
1945-1941	6	1	5	0	1	5	0	0	0	0	0	0	0	0

PARTOS DE MADRES RESIDENTES, CLASIFICADOS POR MULTIPLICIDAD Y SEXO COMBINADOS, SEGUN FILIACION DEL NACIDO, ESTADO CIVIL, EDAD CUMPLIDA Y AÑO DE NACIMIENTO DE LA MADRE {R/R} (CONT.)

		TODOS LOS PARTOS				SENCILLOS		DOBLES			TRIPLES			
		Total	Solo niños	Solo niñas	Niños y niñas	1 niño	1 niña	2 niños	1 niño 1 niña	2 niñas	3 niños	2 niños 1 niña	1 niño 2 niñas	3 niñas
EDAD CUMPLIDA Y AÑO DE NACIMIENTO DE LA MADRE														
A) TODOS LOS PARTOS														
TODOS LOS AÑOS		26265	13461	12724	80	13346	12631	114	76	92	1	2	2	1
Menos 15	1976 y post.	8	4	4	0	4	4	0	0	0	0	0	0	0
De	15 a 19	775	384	389	2	382	387	2	2	2	0	0	0	0
	15 1976	14	9	5	0	9	5	0	0	0	0	0	0	0
	15 1975	12	7	5	0	7	5	0	0	0	0	0	0	0
	16 1975	29	21	8	0	21	8	0	0	0	0	0	0	0
	16 1974	37	20	17	0	20	16	0	0	1	0	0	0	0
	17 1974	81	41	40	0	41	40	0	0	0	0	0	0	0
	17 1973	72	41	31	0	39	31	2	0	0	0	0	0	0
	18 1973	101	42	59	0	42	58	0	0	1	0	0	0	0
	18 1972	120	65	55	0	65	55	0	0	0	0	0	0	0
	19 1972	152	67	83	2	67	83	0	2	0	0	0	0	0
	19 1971	157	71	86	0	71	86	0	0	0	0	0	0	0
De	20 a 24	3087	1560	1521	6	1550	1514	9	6	7	1	0	0	0
	20 1971	187	100	87	0	100	87	0	0	0	0	0	0	0
	20 1970	206	113	92	1	113	92	0	1	0	0	0	0	0
	21 1970	249	123	126	0	123	125	0	0	1	0	0	0	0
	21 1969	234	119	114	1	116	114	3	1	0	0	0	0	0
	22 1969	284	144	140	0	144	140	0	0	0	0	0	0	0
	22 1968	280	137	142	1	135	141	2	1	1	0	0	0	0
	23 1968	339	178	161	0	176	161	2	0	0	0	0	0	0
	23 1967	376	180	196	0	178	194	1	0	2	1	0	0	0
	24 1967	447	227	220	0	227	219	0	0	1	0	0	0	0
	24 1966	485	239	243	3	238	241	1	3	2	0	0	0	0
De	25 a 29	9689	4999	4664	26	4957	4628	42	25	35	0	1	0	1
	25 1966	601	320	280	1	320	278	0	1	2	0	0	0	0
	25 1965	711	382	328	1	381	327	1	1	1	0	0	0	0
	26 1965	788	401	387	0	398	384	3	0	3	0	0	0	0
	26 1964	899	465	431	3	459	428	6	3	3	0	0	0	0
	27 1964	1020	492	525	3	487	523	5	2	2	0	1	0	0
	27 1963	1065	542	521	2	531	513	11	2	7	0	0	0	1
	28 1963	1085	573	511	1	569	506	4	1	5	0	0	0	0
	28 1962	1125	559	564	2	555	560	4	2	4	0	0	0	0
	29 1962	1163	614	542	7	610	538	4	7	4	0	0	0	0
	29 1961	1232	651	575	6	647	571	4	6	4	0	0	0	0
De	30 a 34	9183	4702	4454	27	4650	4419	52	26	35	0	1	0	0
	30 1961	1164	607	554	3	604	547	3	3	7	0	0	0	0
	30 1960	1129	580	546	3	571	542	9	2	4	0	1	0	0
	31 1960	1125	558	565	2	551	561	7	2	4	0	0	0	0
	31 1959	1036	522	510	4	517	506	5	4	4	0	0	0	0
	32 1959	944	484	458	2	480	452	4	2	6	0	0	0	0
	32 1958	878	455	421	2	452	420	3	2	1	0	0	0	0
	33 1958	809	416	390	3	414	389	2	3	1	0	0	0	0
	33 1957	764	393	367	4	388	365	5	4	1	0	0	0	0
	34 1957	717	359	356	2	354	353	5	2	3	0	0	0	0
	34 1956	617	328	287	2	319	283	9	2	4	0	0	0	0
De	35 a 39	2965	1523	1425	17	1516	1414	7	15	11	0	0	2	0
	35 1956	524	297	225	2	297	223	0	2	2	0	0	0	0
	35 1955	457	239	216	2	238	214	1	2	2	0	0	0	0
	36 1955	408	219	186	3	218	184	1	3	2	0	0	0	0
	36 1954	332	167	163	2	164	162	3	2	1	0	0	0	0
	37 1954	304	143	160	1	143	159	0	1	1	0	0	0	0
	37 1953	248	116	127	5	116	126	0	3	1	0	0	2	0
	38 1953	212	108	104	0	107	103	1	0	1	0	0	0	0
	38 1952	194	97	97	0	97	97	0	0	0	0	0	0	0
	39 1952	163	74	87	2	73	87	1	2	0	0	0	0	0
	39 1951	123	63	60	0	63	59	0	0	1	0	0	0	0

PARTOS DE MADRES RESIDENTES, CLASIFICADOS POR MULTIPLICIDAD Y SEXO COMBINADOS, SEGUN FILIACION DEL NACIDO, ESTADO CIVIL, EDAD CUMPLIDA Y AÑO DE NACIMIENTO DE LA MADRE {R/R} (CONT.)

		TODOS LOS PARTOS				SENCILLOS		DOBLES			TRIPLES			
		Total	Sólo niños	Sólo niñas	Niños y niñas	1 niño	1 niña	2 niños	1 niño 1 niña	2 niñas	3 niños	2 niños 1 niña	1 niño 2 niñas	3 niñas
A) TODOS LOS PARTOS (CONCL.)														
De	40 a 44	534	278	254	2	276	252	2	2	2	0	0	0	0
	40 1951	104	47	57	0	46	57	1	0	0	0	0	0	0
	40 1950	88	43	45	0	43	45	0	0	0	0	0	0	0
	41 1950	74	45	29	0	45	29	0	0	0	0	0	0	0
	41 1949	82	45	37	0	44	36	1	0	1	0	0	0	0
	42 1949	59	30	28	1	30	28	0	1	0	0	0	0	0
	42 1948	42	23	18	1	23	17	0	1	1	0	0	0	0
	43 1948	33	15	18	0	15	18	0	0	0	0	0	0	0
	43 1947	24	15	9	0	15	9	0	0	0	0	0	0	0
	44 1947	15	7	8	0	7	8	0	0	0	0	0	0	0
	44 1946	13	8	5	0	8	5	0	0	0	0	0	0	0
De	45 a 49	23	10	13	0	10	13	0	0	0	0	0	0	0
	45 1946	12	5	7	0	5	7	0	0	0	0	0	0	0
	45 1945	1	0	1	0	0	1	0	0	0	0	0	0	0
	46 1945	6	4	2	0	4	2	0	0	0	0	0	0	0
	46 1944	2	0	2	0	0	2	0	0	0	0	0	0	0
	47 1944	1	0	1	0	0	1	0	0	0	0	0	0	0
	48 1942	1	1	0	0	1	0	0	0	0	0	0	0	0
De	50 y más	1	1	0	0	1	0	0	0	0	0	0	0	0
	50 1940	1	1	0	0	1	0	0	0	0	0	0	0	0
GRUPOS DE GENERACIONES DE LA MADRE														
	1971 y posterior	970	488	480	2	486	478	2	2	2	0	0	0	0
	1970-1966	3501	1780	1714	7	1770	1705	9	7	9	1	0	0	0
	1965-1961	10252	5286	4938	28	5241	4897	45	27	40	0	1	0	1
	1960-1956	8543	4392	4125	26	4343	4095	49	25	30	0	1	0	0
	1955-1951	2545	1273	1257	15	1265	1248	8	13	9	0	0	2	0
	1950-1946	442	236	204	2	235	202	1	2	2	0	0	0	0
	1945-1941	11	5	6	0	5	6	0	0	0	0	0	0	0
	1940-1936	1	1	0	0	1	0	0	0	0	0	0	0	0
B) DENTRO DEL MATRIMONIO														
TODOS LOS AÑOS		22909	11775	11064	70	11673	10984	101	66	79	1	2	2	1
De	15 a 19	323	151	172	0	151	172	0	0	0	0	0	0	0
	15 1976	2	1	1	0	1	1	0	0	0	0	0	0	0
	15 1975	1	0	1	0	0	1	0	0	0	0	0	0	0
	16 1975	7	5	2	0	5	2	0	0	0	0	0	0	0
	16 1974	6	4	2	0	4	2	0	0	0	0	0	0	0
	17 1974	29	13	16	0	13	16	0	0	0	0	0	0	0
	17 1973	21	9	12	0	9	12	0	0	0	0	0	0	0
	18 1973	33	15	18	0	15	18	0	0	0	0	0	0	0
	18 1972	56	30	26	0	30	26	0	0	0	0	0	0	0
	19 1972	86	34	52	0	34	52	0	0	0	0	0	0	0
	19 1971	82	40	42	0	40	42	0	0	0	0	0	0	0
De	20 a 24	2241	1153	1083	5	1146	1078	6	5	5	1	0	0	0
	20 1971	81	43	38	0	43	38	0	0	0	0	0	0	0
	20 1970	114	60	54	0	60	54	0	0	0	0	0	0	0
	21 1970	153	74	79	0	74	79	0	0	0	0	0	0	0
	21 1969	150	78	71	1	75	71	3	1	0	0	0	0	0
	22 1969	207	112	95	0	112	95	0	0	0	0	0	0	0
	22 1968	215	106	108	1	105	108	1	1	0	0	0	0	0
	23 1968	267	147	120	0	146	120	1	0	0	0	0	0	0
	23 1967	301	148	153	0	146	151	1	0	2	1	0	0	0
	24 1967	359	185	174	0	185	173	0	0	1	0	0	0	0
	24 1966	394	200	191	3	200	189	0	3	2	0	0	0	0

PARTOS DE MADRES RESIDENTES, CLASIFICADOS POR MULTIPLICIDAD Y SEXO COMBINADOS, SEGUN FILIACION DEL NACIDO, ESTADO CIVIL, EDAD CUMPLIDA Y AÑO DE NACIMIENTO DE LA MADRE {R/R} (CONT.)

		TODOS LOS PARTOS			SENCILLOS		DOBLES			TRIPLES				
		Total	Sólo niños	Sólo niñas	Niños y niñas	1 niño	1 niña	2 niños	1 niño 1 niña	2 niñas	3 niños	2 niños 1 niña	1 niño 2 niñas	3 niñas
De	25 a 29	8809	4548	4235	26	4509	4201	39	25	33	0	1	0	1
	25 1966	515	273	241	1	273	239	0	1	2	0	0	0	0
	25 1965	627	333	293	1	332	292	1	1	1	0	0	0	0
	26 1965	689	353	336	0	351	333	2	0	3	0	0	0	0
	26 1964	803	412	388	3	406	385	6	3	3	0	0	0	0
	27 1964	899	433	463	3	429	461	4	2	2	0	1	0	0
	27 1963	986	507	477	2	496	469	11	2	7	0	0	0	1
	28 1963	1006	526	479	1	522	474	4	1	5	0	0	0	0
	28 1962	1049	524	523	2	520	520	4	2	3	0	0	0	0
	29 1962	1079	579	493	7	575	490	4	7	3	0	0	0	0
	29 1961	1156	608	542	6	605	538	3	6	4	0	0	0	0
De	30 a 34	8456	4326	4105	25	4278	4073	48	24	32	0	1	0	0
	30 1961	1072	561	509	2	558	503	3	2	6	0	0	0	0
	30 1960	1050	540	507	3	533	503	7	2	4	0	1	0	0
	31 1960	1039	516	521	2	510	517	6	2	4	0	0	0	0
	31 1959	972	488	481	3	483	477	5	3	4	0	0	0	0
	32 1959	872	437	433	2	433	427	4	2	6	0	0	0	0
	32 1958	801	409	390	2	406	389	3	2	1	0	0	0	0
	33 1958	744	384	357	3	382	356	2	3	1	0	0	0	0
	33 1957	692	356	332	4	351	332	5	4	0	0	0	0	0
	34 1957	651	333	316	2	328	314	5	2	2	0	0	0	0
	34 1956	563	302	259	2	294	255	8	2	4	0	0	0	0
De	35 a 39	2609	1356	1240	13	1350	1232	6	11	8	0	0	2	0
	35 1956	471	270	199	2	270	198	0	2	1	0	0	0	0
	35 1955	410	216	192	2	215	190	1	2	2	0	0	0	0
	36 1955	356	193	160	3	192	158	1	3	2	0	0	0	0
	36 1954	284	141	141	2	139	140	2	2	1	0	0	0	0
	37 1954	266	132	133	1	132	133	0	1	0	0	0	0	0
	37 1953	215	100	112	3	100	111	0	1	1	0	0	2	0
	38 1953	194	99	95	0	98	95	1	0	0	0	0	0	0
	38 1952	164	80	84	0	80	84	0	0	0	0	0	0	0
	39 1952	142	67	75	0	66	75	1	0	0	0	0	0	0
	39 1951	107	58	49	0	58	48	0	0	1	0	0	0	0
De	40 a 44	452	231	220	1	229	219	2	1	1	0	0	0	0
	40 1951	85	40	45	0	39	45	1	0	0	0	0	0	0
	40 1950	75	36	39	0	36	39	0	0	0	0	0	0	0
	41 1950	61	36	25	0	36	25	0	0	0	0	0	0	0
	41 1949	74	39	35	0	38	34	1	0	1	0	0	0	0
	42 1949	53	26	26	1	26	26	0	1	0	0	0	0	0
	42 1948	35	21	14	0	21	14	0	0	0	0	0	0	0
	43 1948	26	11	15	0	11	15	0	0	0	0	0	0	0
	43 1947	19	10	9	0	10	9	0	0	0	0	0	0	0
	44 1947	13	6	7	0	6	7	0	0	0	0	0	0	0
	44 1946	11	6	5	0	6	5	0	0	0	0	0	0	0
De	45 a 49	18	9	9	0	9	9	0	0	0	0	0	0	0
	45 1946	10	4	6	0	4	6	0	0	0	0	0	0	0
	45 1945	1	0	1	0	0	1	0	0	0	0	0	0	0
	46 1945	4	4	0	0	4	0	0	0	0	0	0	0	0
	46 1944	2	0	2	0	0	2	0	0	0	0	0	0	0
	48 1942	1	1	0	0	1	0	0	0	0	0	0	0	0
De	50 y más	1	1	0	0	1	0	0	0	0	0	0	0	0
	50 1940	1	1	0	0	1	0	0	0	0	0	0	0	0

PARTOS DE MADRES RESIDENTES, CLASIFICADOS POR MULTIPLICIDAD Y SEXO COMBINADOS, SEGUN FILIACION DEL NACIDO, ESTADO CIVIL, EDAD CUMPLIDA Y AÑO DE NACIMIENTO DE LA MADRE {R/R} (CONT.)

		TODOS LOS PARTOS				SENCILLOS		DOBLES			TRIPLES			
		Total	Sólo niños	Sólo niñas	Niños y niñas	1 niño	1 niña	2 niños	1 niño 1 niña	2 niñas	3 niños	2 niños 1 niña	1 niño 2 niñas	3 niñas
B) DENTRO DEL MATRIMONIO (CONCL.)														
GRUPOS DE GENERACIONES DE LA MADRE														
1971 y posterior		404	194	210	0	194	210	0	0	0	0	0	0	0
1970-1966		2675	1383	1286	6	1376	1279	6	6	7	1	0	0	0
1965-1961		9366	4836	4503	27	4794	4465	42	26	37	0	1	0	1
1960-1956		7855	4035	3795	25	3990	3768	45	24	27	0	1	0	0
1955-1951		2223	1126	1086	11	1119	1079	7	9	7	0	0	2	0
1950-1946		377	195	181	1	194	180	1	1	1	0	0	0	0
1945-1941		8	5	3	0	5	3	0	0	0	0	0	0	0
1940-1936		1	1	0	0	1	0	0	0	0	0	0	0	0
C) FUERA DEL MATRIMONIO														
TODOS LOS AÑOS		3356	1686	1660	10	1673	1647	13	10	13	0	0	0	0
Menos 15														
1976 y post.		8	4	4	0	4	4	0	0	0	0	0	0	0
De 15 a 19		452	233	217	2	231	215	2	2	2	0	0	0	0
15 1976		12	8	4	0	8	4	0	0	0	0	0	0	0
15 1975		11	7	4	0	7	4	0	0	0	0	0	0	0
16 1975		22	16	6	0	16	6	0	0	0	0	0	0	0
16 1974		31	16	15	0	16	14	0	0	1	0	0	0	0
17 1974		52	28	24	0	28	24	0	0	0	0	0	0	0
17 1973		51	32	19	0	30	19	2	0	0	0	0	0	0
18 1973		68	27	41	0	27	40	0	0	1	0	0	0	0
18 1972		64	35	29	0	35	29	0	0	0	0	0	0	0
19 1972		66	33	31	2	33	31	0	2	0	0	0	0	0
19 1971		75	31	44	0	31	44	0	0	0	0	0	0	0
De 20 a 24		846	407	438	1	404	436	3	1	2	0	0	0	0
20 1971		106	57	49	0	57	49	0	0	0	0	0	0	0
20 1970		92	53	38	1	53	38	0	1	0	0	0	0	0
21 1970		96	49	47	0	49	46	0	0	1	0	0	0	0
21 1969		84	41	43	0	41	43	0	0	0	0	0	0	0
22 1969		77	32	45	0	32	45	0	0	0	0	0	0	0
22 1968		65	31	34	0	30	33	1	0	1	0	0	0	0
23 1968		72	31	41	0	30	41	1	0	0	0	0	0	0
23 1967		75	32	43	0	32	43	0	0	0	0	0	0	0
24 1967		88	42	46	0	42	46	0	0	0	0	0	0	0
24 1966		91	39	52	0	38	52	1	0	0	0	0	0	0
De 25 a 29		880	451	429	0	448	427	3	0	2	0	0	0	0
25 1966		86	47	39	0	47	39	0	0	0	0	0	0	0
25 1965		84	49	35	0	49	35	0	0	0	0	0	0	0
26 1965		99	48	51	0	47	51	1	0	0	0	0	0	0
26 1964		96	53	43	0	53	43	0	0	0	0	0	0	0
27 1964		121	59	62	0	58	62	1	0	0	0	0	0	0
27 1963		79	35	44	0	35	44	0	0	0	0	0	0	0
28 1963		79	47	32	0	47	32	0	0	0	0	0	0	0
28 1962		76	35	41	0	35	40	0	0	1	0	0	0	0
29 1962		84	35	49	0	35	48	0	0	1	0	0	0	0
29 1961		76	43	33	0	42	33	1	0	0	0	0	0	0
De 30 a 34		727	376	349	2	372	346	4	2	3	0	0	0	0
30 1961		92	46	45	1	46	44	0	1	1	0	0	0	0
30 1960		79	40	39	0	38	39	2	0	0	0	0	0	0
31 1960		86	42	44	0	41	44	1	0	0	0	0	0	0
31 1959		64	34	29	1	34	29	0	1	0	0	0	0	0
32 1959		72	47	25	0	47	25	0	0	0	0	0	0	0
32 1958		77	46	31	0	46	31	0	0	0	0	0	0	0
33 1958		65	32	33	0	32	33	0	0	0	0	0	0	0
33 1957		72	37	35	0	37	34	0	0	1	0	0	0	0
34 1957		66	26	40	0	26	39	0	0	1	0	0	0	0
34 1956		54	26	28	0	25	28	1	0	0	0	0	0	0

PARTOS DE MADRES RESIDENTES, CLASIFICADOS POR MULTIPLICIDAD Y SEXO COMBINADOS, SEGUN FILIACION DEL NACIDO, ESTADO CIVIL, EDAD CUMPLIDA Y AÑO DE NACIMIENTO DE LA MADRE {R/R} (CONT.)

		TODOS LOS PARTOS				SENCILLOS		DOBLES			TRIPLES			
		Total	Sólo niños	Sólo niñas	Niños y niñas	1 niño	1 niña	2 niños	1 niño 1 niña	2 niñas	3 niños	2 niños 1 niña	1 niño 2 niñas	3 niñas
C) FUERA DEL MATRIMONIO (CONCL.)														
De	35 a 39	356	167	185	4	166	182	1	4	3	0	0	0	0
	35 1956	53	27	26	0	27	25	0	0	1	0	0	0	0
	35 1955	47	23	24	0	23	24	0	0	0	0	0	0	0
	36 1955	52	26	26	0	26	26	0	0	0	0	0	0	0
	36 1954	48	26	22	0	25	22	1	0	0	0	0	0	0
	37 1954	38	11	27	0	11	26	0	0	1	0	0	0	0
	37 1953	33	16	15	2	16	15	0	2	0	0	0	0	0
	38 1953	18	9	9	0	9	8	0	0	1	0	0	0	0
	38 1952	30	17	13	0	17	13	0	0	0	0	0	0	0
	39 1952	21	7	12	2	7	12	0	2	0	0	0	0	0
	39 1951	16	5	11	0	5	11	0	0	0	0	0	0	0
De	40 a 44	82	47	34	1	47	33	0	1	1	0	0	0	0
	40 1951	19	7	12	0	7	12	0	0	0	0	0	0	0
	40 1950	13	7	6	0	7	6	0	0	0	0	0	0	0
	41 1950	13	9	4	0	9	4	0	0	0	0	0	0	0
	41 1949	8	6	2	0	6	2	0	0	0	0	0	0	0
	42 1949	6	4	2	0	4	2	0	0	0	0	0	0	0
	42 1948	7	2	4	1	2	3	0	1	1	0	0	0	0
	43 1948	7	4	3	0	4	3	0	0	0	0	0	0	0
	43 1947	5	5	0	0	5	0	0	0	0	0	0	0	0
	44 1947	2	1	1	0	1	1	0	0	0	0	0	0	0
	44 1946	2	2	0	0	2	0	0	0	0	0	0	0	0
De	45 a 49	5	1	4	0	1	4	0	0	0	0	0	0	0
	45 1946	2	1	1	0	1	1	0	0	0	0	0	0	0
	46 1945	2	0	2	0	0	2	0	0	0	0	0	0	0
	47 1944	1	0	1	0	0	1	0	0	0	0	0	0	0
GRUPOS DE GENERACIONES DE LA MADRE														
	1971 y posterior	566	294	270	2	292	268	2	2	2	0	0	0	0
	1970-1966	826	397	428	1	394	426	3	1	2	0	0	0	0
	1965-1961	886	450	435	1	447	432	3	1	3	0	0	0	0
	1960-1956	688	357	330	1	353	327	4	1	3	0	0	0	0
	1955-1951	322	147	171	4	146	169	1	4	2	0	0	0	0
	1950-1946	65	41	23	1	41	22	0	1	1	0	0	0	0
	1945-1941	3	0	3	0	0	3	0	0	0	0	0	0	0
C1) FUERA DEL MATRIMONIO DE MADRES CASADAS														
TODOS LOS AÑOS		86	45	40	1	45	39	0	1	1	0	0	0	0
De	15 a 19	1	0	1	0	0	1	0	0	0	0	0	0	0
	18 1972	1	0	1	0	0	1	0	0	0	0	0	0	0
De	20 a 24	11	4	7	0	4	7	0	0	0	0	0	0	0
	20 1970	1	0	1	0	0	1	0	0	0	0	0	0	0
	21 1970	1	0	1	0	0	1	0	0	0	0	0	0	0
	21 1969	2	2	0	0	2	0	0	0	0	0	0	0	0
	23 1967	4	1	3	0	1	3	0	0	0	0	0	0	0
	24 1966	3	1	2	0	1	2	0	0	0	0	0	0	0
De	25 a 29	23	15	8	0	15	8	0	0	0	0	0	0	0
	25 1966	1	0	1	0	0	1	0	0	0	0	0	0	0
	25 1965	1	1	0	0	1	0	0	0	0	0	0	0	0
	26 1965	1	0	1	0	0	1	0	0	0	0	0	0	0
	26 1964	4	3	1	0	3	1	0	0	0	0	0	0	0
	27 1964	1	1	0	0	1	0	0	0	0	0	0	0	0
	27 1963	3	2	1	0	2	1	0	0	0	0	0	0	0
	28 1963	3	2	1	0	2	1	0	0	0	0	0	0	0
	28 1962	2	2	0	0	2	0	0	0	0	0	0	0	0
	29 1962	3	2	1	0	2	1	0	0	0	0	0	0	0
	29 1961	4	2	2	0	2	2	0	0	0	0	0	0	0

PARTOS DE MADRES RESIDENTES, CLASIFICADOS POR MULTIPLICIDAD Y SEXO COMBINADOS, SEGUN FILIACION DEL NACIDO, ESTADO CIVIL, EDAD CUMPLIDA Y AÑO DE NACIMIENTO DE LA MADRE {R/R} (CONT.)

		TODOS LOS PARTOS				SENCILLOS		DOBLES			TRIPLES			
		Total	Sólo niños	Sólo niñas	Niños y niñas	1 niño	1 niña	2 niños	1 niño 1 niña	2 niñas	3 niños	2 niños 1 niña	1 niño 2 niñas	3 niñas
C1) FUERA DEL MATRIMONIO DE MADRE CASADAS (CONCL.)														
De	30 a 34	28	12	16	0	12	15	0	0	1	0	0	0	0
	30 1961	4	2	2	0	2	2	0	0	0	0	0	0	0
	30 1960	3	2	1	0	2	1	0	0	0	0	0	0	0
	31 1960	3	1	2	0	1	2	0	0	0	0	0	0	0
	31 1959	3	1	2	0	1	2	0	0	0	0	0	0	0
	32 1959	1	1	0	0	1	0	0	0	0	0	0	0	0
	32 1958	1	1	0	0	1	0	0	0	0	0	0	0	0
	33 1958	4	1	3	0	1	3	0	0	0	0	0	0	0
	33 1957	2	1	1	0	1	1	0	0	0	0	0	0	0
	34 1957	4	1	3	0	1	2	0	0	1	0	0	0	0
	34 1956	3	1	2	0	1	2	0	0	0	0	0	0	0
De	35 a 39	17	9	7	1	9	7	0	1	0	0	0	0	0
	35 1956	1	0	1	0	0	1	0	0	0	0	0	0	0
	35 1955	3	2	1	0	2	1	0	0	0	0	0	0	0
	36 1955	4	3	1	0	3	1	0	0	0	0	0	0	0
	36 1954	1	0	1	0	0	1	0	0	0	0	0	0	0
	37 1954	1	0	1	0	0	1	0	0	0	0	0	0	0
	37 1953	2	0	1	1	0	1	0	1	0	0	0	0	0
	38 1953	1	1	0	0	1	0	0	0	0	0	0	0	0
	38 1952	2	2	0	0	2	0	0	0	0	0	0	0	0
	39 1952	1	1	0	0	1	0	0	0	0	0	0	0	0
	39 1951	1	0	1	0	0	1	0	0	0	0	0	0	0
De	40 a 44	6	5	1	0	5	1	0	0	0	0	0	0	0
	40 1951	1	0	1	0	0	1	0	0	0	0	0	0	0
	41 1950	1	1	0	0	1	0	0	0	0	0	0	0	0
	42 1949	3	3	0	0	3	0	0	0	0	0	0	0	0
	43 1947	1	1	0	0	1	0	0	0	0	0	0	0	0
GRUPOS DE GENERACIONES DE LA MADRE														
	1971 y posteriores	1	0	1	0	0	1	0	0	0	0	0	0	0
	1970-1966	12	4	8	0	4	8	0	0	0	0	0	0	0
	1965-1961	26	17	9	0	17	9	0	0	0	0	0	0	0
	1960-1956	25	10	15	0	10	14	0	0	1	0	0	0	0
	1955-1951	17	9	7	1	9	7	0	1	0	0	0	0	0
	1950-1946	5	5	0	0	5	0	0	0	0	0	0	0	0
C2) FUERA DEL MATRIMONIO DE MADRES NO CASADAS														
TODOS LOS AÑOS		3270	1641	1620	9	1628	1608	13	9	12	0	0	0	0
Menos 15 1976 y post.		8	4	4	0	4	4	0	0	0	0	0	0	0
De	15 a 19	451	233	216	2	231	214	2	2	2	0	0	0	0
	15 1976	12	8	4	0	8	4	0	0	0	0	0	0	0
	15 1975	11	7	4	0	7	4	0	0	0	0	0	0	0
	16 1975	22	16	6	0	16	6	0	0	0	0	0	0	0
	16 1974	31	16	15	0	16	14	0	0	1	0	0	0	0
	17 1974	52	28	24	0	28	24	0	0	0	0	0	0	0
	17 1973	51	32	19	0	30	19	2	0	0	0	0	0	0
	18 1973	68	27	41	0	27	40	0	0	1	0	0	0	0
	18 1972	63	35	28	0	35	28	0	0	0	0	0	0	0
	19 1972	66	33	31	2	33	31	0	2	0	0	0	0	0
	19 1971	75	31	44	0	31	44	0	0	0	0	0	0	0
De	20 a 24	835	403	431	1	400	429	3	1	2	0	0	0	0
	20 1971	106	57	49	0	57	49	0	0	0	0	0	0	0
	20 1970	91	53	37	1	53	37	0	1	0	0	0	0	0
	21 1970	95	49	46	0	49	45	0	0	1	0	0	0	0
	21 1969	82	39	43	0	39	43	0	0	0	0	0	0	0
	22 1969	77	32	45	0	32	45	0	0	0	0	0	0	0
	22 1968	65	31	34	0	30	33	1	0	1	0	0	0	0
	23 1968	72	31	41	0	30	41	1	0	0	0	0	0	0
	23 1967	71	31	40	0	31	40	0	0	0	0	0	0	0
	24 1967	88	42	46	0	42	46	0	0	0	0	0	0	0
	24 1966	88	38	50	0	37	50	1	0	0	0	0	0	0

PARTOS DE MADRES RESIDENTES, CLASIFICADOS POR MULTIPLICIDAD Y SEXO COMBINADOS, SEGUN FILIACION DEL NACIDO, ESTADO CIVIL, EDAD CUMPLIDA Y AÑO DE NACIMIENTO DE LA MADRE {R/R} (CONT.)

		TODOS LOS PARTOS				SENCILLOS		DOBLES			TRIPLES			
		Total	Sólo niños	Sólo niñas	Niños y niñas	1 niño	1 niña	2 niños	1 niño 1 niña	2 niñas	3 niños	2 niños 1 niña	1 niño 2 niñas	3 niñas
C2) FUERA DEL MATRIMONIO DE MADRES NO CASADAS (CONCL.)														
De	25 a 29	857	436	421	0	433	419	3	0	2	0	0	0	0
	25 1966	85	47	38	0	47	38	0	0	0	0	0	0	0
	25 1965	83	48	35	0	48	35	0	0	0	0	0	0	0
	26 1965	98	48	50	0	47	50	1	0	0	0	0	0	0
	26 1964	92	50	42	0	50	42	0	0	0	0	0	0	0
	27 1964	120	58	62	0	57	62	1	0	0	0	0	0	0
	27 1963	76	33	43	0	33	43	0	0	0	0	0	0	0
	28 1963	76	45	31	0	45	31	0	0	0	0	0	0	0
	28 1962	74	33	41	0	33	40	0	0	1	0	0	0	0
	29 1962	81	33	48	0	33	47	0	0	1	0	0	0	0
	29 1961	72	41	31	0	40	31	1	0	0	0	0	0	0
De	30 a 34	699	364	333	2	360	331	4	2	2	0	0	0	0
	30 1961	88	44	43	1	44	42	0	1	1	0	0	0	0
	30 1960	76	38	38	0	36	38	2	0	0	0	0	0	0
	31 1960	83	41	42	0	40	42	1	0	0	0	0	0	0
	31 1959	61	33	27	1	33	27	0	1	0	0	0	0	0
	32 1959	71	46	25	0	46	25	0	0	0	0	0	0	0
	32 1958	76	45	31	0	45	31	0	0	0	0	0	0	0
	33 1958	61	31	30	0	31	30	0	0	0	0	0	0	0
	33 1957	70	36	34	0	36	33	0	0	1	0	0	0	0
	34 1957	62	25	37	0	25	37	0	0	0	0	0	0	0
	34 1956	51	25	26	0	24	26	1	0	0	0	0	0	0
De	35 a 39	339	158	178	3	157	175	1	3	3	0	0	0	0
	35 1956	52	27	25	0	27	24	0	0	1	0	0	0	0
	35 1955	44	21	23	0	21	23	0	0	0	0	0	0	0
	36 1955	48	23	25	0	23	25	0	0	0	0	0	0	0
	36 1954	47	26	21	0	25	21	1	0	0	0	0	0	0
	37 1954	37	11	26	0	11	25	0	0	1	0	0	0	0
	37 1953	31	16	14	1	16	14	0	1	0	0	0	0	0
	38 1953	17	8	9	0	8	8	0	0	1	0	0	0	0
	38 1952	28	15	13	0	15	13	0	0	0	0	0	0	0
	39 1952	20	6	12	2	6	12	0	2	0	0	0	0	0
	39 1951	15	5	10	0	5	10	0	0	0	0	0	0	0
De	40 a 44	76	42	33	1	42	32	0	1	1	0	0	0	0
	40 1951	18	7	11	0	7	11	0	0	0	0	0	0	0
	40 1950	13	7	6	0	7	6	0	0	0	0	0	0	0
	41 1950	12	8	4	0	8	4	0	0	0	0	0	0	0
	41 1949	8	6	2	0	6	2	0	0	0	0	0	0	0
	42 1949	3	1	2	0	1	2	0	0	0	0	0	0	0
	42 1948	7	2	4	1	2	3	0	1	1	0	0	0	0
	43 1948	7	4	3	0	4	3	0	0	0	0	0	0	0
	43 1947	4	4	0	0	4	0	0	0	0	0	0	0	0
	44 1947	2	1	1	0	1	1	0	0	0	0	0	0	0
	44 1946	2	2	0	0	2	0	0	0	0	0	0	0	0
De	45 a 49	5	1	4	0	1	4	0	0	0	0	0	0	0
	45 1946	2	1	1	0	1	1	0	0	0	0	0	0	0
	46 1945	2	0	2	0	0	2	0	0	0	0	0	0	0
	47 1944	1	0	1	0	0	1	0	0	0	0	0	0	0
GRUPOS DE GENERACIONES DE LA MADRE														
	1971 y posterior	565	294	269	2	292	267	2	2	2	0	0	0	0
	1970-1966	814	393	420	1	390	418	3	1	2	0	0	0	0
	1965-1961	860	433	426	1	430	423	3	1	3	0	0	0	0
	1960-1956	663	347	315	1	343	313	4	1	2	0	0	0	0
	1955-1951	305	138	164	3	137	162	1	3	2	0	0	0	0
	1950-1946	60	36	23	1	36	22	0	1	1	0	0	0	0
	1945-1941	3	0	3	0	0	3	0	0	0	0	0	0	0

PARTOS DE MADRES RESIDENTES, CLASIFICADOS POR MULTIPLICIDAD Y SEXO COMBINADOS, SEGUN FILIACION DEL NACIDO, ESTADO CIVIL, EDAD CUMPLIDA Y AÑO DE NACIMIENTO DE LA MADRE {R/R} (CONT.)

		TODOS LOS PARTOS				SENCILLOS		DOBLES			TRIPLES		
		Total	Sólo niños	Sólo niñas	Niños y niñas	1 niño	1 niña	2 niños	1 niño 1 niña	2 niñas	3 niños	2 niños 1 niña	3 niñas
EDAD CUMPLIDA Y AÑO DE NACIMIENTO DE LA MADRE													
A) TODOS LOS PARTOS													
TODOS LOS AÑOS		17993	9264	8672	57	9204	8613	59	56	58	1	1	1
De	15 a 19	558	285	271	2	284	269	1	2	2	0	0	0
	15 1976	4	2	2	0	2	2	0	0	0	0	0	0
	15 1975	4	2	2	0	2	2	0	0	0	0	0	0
	16 1975	18	8	10	0	8	10	0	0	0	0	0	0
	16 1974	31	15	16	0	15	16	0	0	0	0	0	0
	17 1974	40	19	21	0	19	21	0	0	0	0	0	0
	17 1973	53	27	26	0	27	25	0	0	1	0	0	0
	18 1973	52	24	28	0	24	28	0	0	0	0	0	0
	18 1972	104	54	48	2	53	47	1	2	1	0	0	0
	19 1972	120	64	56	0	64	56	0	0	0	0	0	0
	19 1971	132	70	62	0	70	62	0	0	0	0	0	0
De	20 a 24	2853	1470	1378	5	1468	1372	2	5	6	0	0	0
	20 1971	141	66	75	0	66	75	0	0	0	0	0	0
	20 1970	164	89	75	0	89	75	0	0	0	0	0	0
	21 1970	204	109	95	0	109	95	0	0	0	0	0	0
	21 1969	229	122	107	0	121	107	1	0	0	0	0	0
	22 1969	249	132	116	1	132	115	0	1	1	0	0	0
	22 1968	264	142	122	0	142	122	0	0	0	0	0	0
	23 1968	316	165	150	1	164	149	1	1	1	0	0	0
	23 1967	397	197	200	0	197	199	0	0	1	0	0	0
	24 1967	433	221	210	2	221	208	0	2	2	0	0	0
	24 1966	456	227	228	1	227	227	0	1	1	0	0	0
De	25 a 29	7321	3799	3508	14	3770	3486	29	14	21	0	0	1
	25 1966	546	278	268	0	278	268	0	0	0	0	0	0
	25 1965	587	301	284	2	300	281	1	2	3	0	0	0
	26 1965	682	366	315	1	364	314	2	1	1	0	0	0
	26 1964	743	379	363	1	376	362	3	1	1	0	0	0
	27 1964	827	432	394	1	430	390	2	1	4	0	0	0
	27 1963	791	403	385	3	398	381	5	3	4	0	0	0
	28 1963	822	444	376	2	440	374	4	2	2	0	0	0
	28 1962	797	414	382	1	411	380	3	1	1	0	0	1
	29 1962	779	409	368	2	403	366	6	2	2	0	0	0
	29 1961	747	373	373	1	370	370	3	1	3	0	0	0
De	30 a 34	5306	2740	2547	19	2723	2531	17	19	16	0	0	0
	30 1961	770	385	381	4	383	381	2	4	0	0	0	0
	30 1960	712	361	325	6	379	323	2	6	2	0	0	0
	31 1960	634	340	292	2	336	290	4	2	2	0	0	0
	31 1959	596	299	296	1	297	293	2	1	3	0	0	0
	32 1959	520	254	264	2	254	263	0	2	1	0	0	0
	32 1958	496	261	234	1	260	232	1	1	2	0	0	0
	33 1958	476	243	233	0	242	230	1	0	3	0	0	0
	33 1957	386	206	178	2	203	178	3	2	0	0	0	0
	34 1957	379	203	175	1	202	172	1	1	3	0	0	0
	34 1956	337	168	169	0	167	169	1	0	0	0	0	0
De	35 a 39	1626	803	808	15	793	796	9	15	12	1	0	0
	35 1956	292	140	149	3	138	147	2	3	2	0	0	0
	35 1955	210	102	107	1	102	104	0	1	3	0	0	0
	36 1955	226	114	112	0	113	110	1	0	2	0	0	0
	36 1954	175	84	86	5	81	85	3	5	1	0	0	0
	37 1954	170	87	83	0	87	82	0	0	1	0	0	0
	37 1953	134	69	64	1	68	64	2	1	0	1	0	0
	38 1953	137	62	73	2	62	71	0	2	2	0	0	0
	38 1952	118	61	54	3	61	53	0	3	1	0	0	0
	39 1952	99	54	45	0	54	45	0	0	0	0	0	0
	39 1951	65	30	35	0	29	35	1	0	0	0	0	0

PARTOS DE MADRES RESIDENTES, CLASIFICADOS POR MULTIPLICIDAD Y SEXO COMBINADOS, SEGUN FILIACION DEL NACIDO, ESTADO CIVIL, EDAD CUMPLIDA Y AÑO DE NACIMIENTO DE LA MADRE {R/R} (CONT.)

		TODOS LOS PARTOS			SENCILLOS		DOBLES			TRIPLES			
		Total	Solo niños	Solo niñas	Niños y niñas	1 niño	1 niña	2 niños	1 niño 1 niña	2 niñas	3 niños	2 niños 1 niña	3 niñas
A) TODOS LOS PARTOS (CONCL.)													
De	40 a 44	321	160	159	2	159	158	1	1	1	0	1	0
	40 1951	85	46	37	2	45	37	1	1	0	0	1	0
	40 1950	55	30	25	0	30	25	0	0	0	0	0	0
	41 1950	31	13	18	0	13	18	0	0	0	0	0	0
	41 1949	37	16	21	0	16	21	0	0	0	0	0	0
	42 1949	24	12	12	0	12	12	0	0	0	0	0	0
	42 1948	30	18	12	0	18	12	0	0	0	0	0	0
	43 1948	25	13	12	0	13	12	0	0	0	0	0	0
	43 1947	22	7	15	0	7	14	0	0	1	0	0	0
	44 1947	8	3	5	0	3	5	0	0	0	0	0	0
	44 1946	4	2	2	0	2	2	0	0	0	0	0	0
De	45 a 49	8	7	1	0	7	1	0	0	0	0	0	0
	45 1946	4	4	0	0	4	0	0	0	0	0	0	0
	45 1945	1	0	1	0	0	1	0	0	0	0	0	0
	46 1945	3	3	0	0	3	0	0	0	0	0	0	0
GRUPOS DE GENERACIONES DE LA MADRE													
	1971 y posterior	699	351	346	2	350	344	1	2	2	0	0	0
	1970-1966	3258	1682	1571	5	1680	1565	2	5	6	0	0	0
	1965-1961	7545	3906	3621	18	3875	3599	31	18	21	0	0	1
	1960-1956	4828	2495	2315	18	2478	2297	17	18	18	0	0	0
	1955-1951	1419	709	696	14	700	686	8	13	10	1	1	0
	1950-1946	240	118	122	0	118	121	0	0	1	0	0	0
	1945-1941	4	3	1	0	3	1	0	0	0	0	0	0
B) DENTRO DEL MATRIMONIO													
TODOS LOS AÑOS		16217	8390	7775	52	8332	7720	57	51	54	1	1	1
De	15 a 19	269	133	135	1	132	134	1	1	1	0	0	0
	16 1975	4	0	4	0	0	4	0	0	0	0	0	0
	16 1974	4	2	2	0	2	2	0	0	0	0	0	0
	17 1974	11	3	8	0	3	8	0	0	0	0	0	0
	17 1973	24	12	12	0	12	12	0	0	0	0	0	0
	18 1973	25	10	15	0	10	15	0	0	0	0	0	0
	18 1972	55	31	23	1	30	22	1	1	1	0	0	0
	19 1972	64	33	31	0	33	31	0	0	0	0	0	0
	19 1971	82	42	40	0	42	40	0	0	0	0	0	0
De	20 a 24	2423	1255	1163	5	1253	1158	2	5	5	0	0	0
	20 1971	101	50	51	0	50	51	0	0	0	0	0	0
	20 1970	119	69	50	0	69	50	0	0	0	0	0	0
	21 1970	159	89	70	0	89	70	0	0	0	0	0	0
	21 1969	186	101	85	0	100	85	1	0	0	0	0	0
	22 1969	207	109	97	1	109	96	0	1	1	0	0	0
	22 1968	218	117	101	0	117	101	0	0	0	0	0	0
	23 1968	272	148	123	1	147	122	1	1	1	0	0	0
	23 1967	350	167	183	0	167	182	0	0	1	0	0	0
	24 1967	385	196	187	2	196	186	0	2	1	0	0	0
	24 1966	426	209	216	1	209	215	0	1	1	0	0	0

PARTOS DE MADRES RESIDENTES, CLASIFICADOS POR MULTIPLICIDAD Y SEXO COMBINADOS, SEGUN FILIACION DEL NACIDO, ESTADO CIVIL, EDAD CUMPLIDA Y AÑO DE NACIMIENTO DE LA MADRE {R/R} (CONT.)

		TODOS LOS PARTOS			SENCILLOS		DOBLES			TRIPLES			
		Total	Sólo niños	Sólo niñas	Niños y niñas	1 niño	1 niña	2 niños	1 niño 1 niña	2 niñas	3 niños	2 niños 1 niña	3 niñas
B) DENTRO DEL MATRIMONIO (CONT.)													
De	25 a 29	6809	3546	3249	14	3518	3227	28	14	21	0	0	1
	25 1966	495	251	244	0	251	244	0	0	0	0	0	0
	25 1965	556	288	268	2	287	263	1	2	3	0	0	0
	26 1965	622	334	287	1	332	286	2	1	1	0	0	0
	26 1964	688	355	332	1	352	331	3	1	1	0	0	0
	27 1964	762	397	364	1	395	360	2	1	4	0	0	0
	27 1963	753	386	364	3	381	360	5	3	4	0	0	0
	28 1963	756	409	345	2	406	343	3	2	2	0	0	0
	28 1962	756	392	363	1	389	361	3	1	1	0	0	1
	29 1962	726	389	335	2	383	333	6	2	2	0	0	0
	29 1961	695	345	349	1	342	346	3	1	3	0	0	0
De	30 a 34	4966	2572	2376	18	2556	2361	16	18	15	0	0	0
	30 1961	726	366	356	4	364	356	2	4	0	0	0	0
	30 1960	670	357	308	5	356	307	1	5	1	0	0	0
	31 1960	591	321	268	2	317	266	4	2	2	0	0	0
	31 1959	565	283	281	1	281	278	2	1	3	0	0	0
	32 1959	480	234	244	2	234	243	0	2	1	0	0	0
	32 1958	462	244	217	1	243	215	1	1	2	0	0	0
	33 1958	445	227	218	0	226	215	1	0	3	0	0	0
	33 1957	360	193	165	2	190	165	3	2	0	0	0	0
	34 1957	355	193	161	1	192	158	1	1	3	0	0	0
	34 1956	312	154	158	0	153	158	1	0	0	0	0	0
De	35 a 39	1459	736	711	12	726	700	9	12	11	1	0	0
	35 1956	256	125	129	2	123	128	2	2	1	0	0	0
	35 1955	195	97	97	1	97	94	0	1	3	0	0	0
	36 1955	203	106	97	0	105	95	1	0	2	0	0	0
	36 1954	159	77	77	5	74	76	3	5	1	0	0	0
	37 1954	153	80	73	0	80	72	0	0	1	0	0	0
	37 1953	118	61	57	0	58	57	2	0	0	1	0	0
	38 1953	119	54	63	2	54	61	0	2	2	0	0	0
	38 1952	110	57	51	2	57	50	0	2	1	0	0	0
	39 1952	87	51	36	0	51	36	0	0	0	0	0	0
	39 1951	59	28	31	0	27	31	1	0	0	0	0	0
De	40 a 44	286	144	140	2	143	139	1	1	1	0	1	0
	40 1951	78	43	33	2	42	33	1	1	0	0	1	0
	40 1950	44	23	21	0	23	21	0	0	0	0	0	0
	41 1950	27	11	16	0	11	16	0	0	0	0	0	0
	41 1949	34	15	19	0	15	19	0	0	0	0	0	0
	42 1949	24	12	12	0	12	12	0	0	0	0	0	0
	42 1948	27	17	10	0	17	10	0	0	0	0	0	0
	43 1948	22	12	10	0	12	10	0	0	0	0	0	0
	43 1947	20	7	13	0	7	12	0	0	1	0	0	0
	44 1947	6	2	4	0	2	4	0	0	0	0	0	0
	44 1946	4	2	2	0	2	2	0	0	0	0	0	0
De	45 a 49	5	4	1	0	4	1	0	0	0	0	0	0
	45 1946	3	3	0	0	3	0	0	0	0	0	0	0
	45 1945	1	0	1	0	0	1	0	0	0	0	0	0
	46 1945	1	1	0	0	1	0	0	0	0	0	0	0

PARTOS DE MADRES RESIDENTES, CLASIFICADOS POR MULTIPLICIDAD Y SEXO COMBINADOS, SEGUN FILIACION DEL NACIDO, ESTADO CIVIL, EDAD CUMPLIDA Y AÑO DE NACIMIENTO DE LA MADRE {R/R} (CONT.)

	TODOS LOS PARTOS				SENCILLOS		DOBLES			TRIPLES		
	Total	Solo niños	Solo niñas	Niños y niñas	1 niño	1 niña	2 niños	1 niño 1 niña	2 niñas	3 niños	2 niños 1 niña	3 niñas
B) DENTRO DEL MATRIMONIO (CONCL.)												
GRUPOS DE GENERACIONES DE LA MADRE												
1971 y posterior	370	183	186	1	182	185	1	1	1	0	0	0
1970-1966	2817	1456	1356	5	1454	1351	2	5	5	0	0	0
1965-1961	7040	3661	3361	18	3631	3339	30	18	21	0	0	1
1960-1956	4496	2331	2149	16	2315	2133	16	16	16	0	0	0
1955-1951	1281	654	615	12	645	605	8	11	10	1	1	0
1950-1946	211	104	107	0	104	106	0	0	1	0	0	0
1945-1941	2	1	1	0	1	1	0	0	0	0	0	0
C) FUERA DEL MATRIMONIO												
TODOS LOS AÑOS	1776	874	897	5	872	893	2	5	4	0	0	0
De 15 a 19	289	152	136	1	152	135	0	1	1	0	0	0
15 1976	4	2	2	0	2	2	0	0	0	0	0	0
15 1975	4	2	2	0	2	2	0	0	0	0	0	0
16 1975	14	8	6	0	8	6	0	0	0	0	0	0
16 1974	27	13	14	0	13	14	0	0	0	0	0	0
17 1974	29	16	13	0	16	13	0	0	0	0	0	0
17 1973	29	15	14	0	15	13	0	0	1	0	0	0
18 1973	27	14	13	0	14	13	0	0	0	0	0	0
18 1972	49	23	25	1	23	25	0	1	0	0	0	0
19 1972	56	31	25	0	31	25	0	0	0	0	0	0
19 1971	50	28	22	0	28	22	0	0	0	0	0	0
De 20 a 24	430	215	215	0	215	214	0	0	1	0	0	0
20 1971	40	16	24	0	16	24	0	0	0	0	0	0
20 1970	45	20	25	0	20	25	0	0	0	0	0	0
21 1970	45	20	25	0	20	25	0	0	0	0	0	0
21 1969	43	21	22	0	21	22	0	0	0	0	0	0
22 1969	42	23	19	0	23	19	0	0	0	0	0	0
22 1968	46	25	21	0	25	21	0	0	0	0	0	0
23 1968	44	17	27	0	17	27	0	0	0	0	0	0
23 1967	47	30	17	0	30	17	0	0	0	0	0	0
24 1967	48	25	23	0	25	22	0	0	1	0	0	0
24 1966	30	18	12	0	18	12	0	0	0	0	0	0
De 25 a 29	512	253	259	0	252	259	1	0	0	0	0	0
25 1966	51	27	24	0	27	24	0	0	0	0	0	0
25 1965	31	13	18	0	13	18	0	0	0	0	0	0
26 1965	60	32	28	0	32	28	0	0	0	0	0	0
26 1964	55	24	31	0	24	31	0	0	0	0	0	0
27 1964	65	35	30	0	35	30	0	0	0	0	0	0
27 1963	38	17	21	0	17	21	0	0	0	0	0	0
28 1963	66	35	31	0	34	31	1	0	0	0	0	0
28 1962	41	22	19	0	22	19	0	0	0	0	0	0
29 1962	53	20	33	0	20	33	0	0	0	0	0	0
29 1961	52	28	24	0	28	24	0	0	0	0	0	0
De 30 a 34	340	168	171	1	167	170	1	1	1	0	0	0
30 1961	44	19	25	0	19	25	0	0	0	0	0	0
30 1960	42	24	17	1	23	16	1	1	1	0	0	0
31 1960	43	19	24	0	19	24	0	0	0	0	0	0
31 1959	31	16	15	0	16	15	0	0	0	0	0	0
32 1959	40	20	20	0	20	20	0	0	0	0	0	0
32 1958	34	17	17	0	17	17	0	0	0	0	0	0
33 1958	31	16	15	0	16	15	0	0	0	0	0	0
33 1957	26	13	13	0	13	13	0	0	0	0	0	0
34 1957	24	10	14	0	10	14	0	0	0	0	0	0
34 1956	25	14	11	0	14	11	0	0	0	0	0	0

PARTOS DE MADRES RESIDENTES, CLASIFICADOS POR MULTIPLICIDAD Y SEXO COMBINADOS, SEGUN FILIACION DEL NACIDO, ESTADO CIVIL, EDAD CUMPLIDA Y AÑO DE NACIMIENTO DE LA MADRE {R/R} (CONT.)

		TODOS LOS PARTOS			SENCILLOS		DOBLES			TRIPLES			
		Total	Sólo niños	Sólo niñas	Niños y niñas	1 niño	1 niña	2 niños	1 niño 1 niña	2 niñas	3 niños	2 niños 1 niña	3 niñas
C) FUERA DEL MATRIMONIO (CONCL.)													
De	35 a 39	167	67	97	3	67	96	0	3	1	0	0	0
	35 1956	36	15	20	1	15	19	0	1	1	0	0	0
	35 1955	15	5	10	0	5	10	0	0	0	0	0	0
	36 1955	23	8	15	0	8	15	0	0	0	0	0	0
	36 1954	16	7	9	0	7	9	0	0	0	0	0	0
	37 1954	17	7	10	0	7	10	0	0	0	0	0	0
	37 1953	16	8	7	1	8	7	0	1	0	0	0	0
	38 1953	18	8	10	0	8	10	0	0	0	0	0	0
	38 1952	8	4	3	1	4	3	0	1	0	0	0	0
	39 1952	12	3	9	0	3	9	0	0	0	0	0	0
	39 1951	6	2	4	0	2	4	0	0	0	0	0	0
De	40 a 44	35	16	19	0	16	19	0	0	0	0	0	0
	40 1951	7	3	4	0	3	4	0	0	0	0	0	0
	40 1950	11	7	4	0	7	4	0	0	0	0	0	0
	41 1950	4	2	2	0	2	2	0	0	0	0	0	0
	41 1949	3	1	2	0	1	2	0	0	0	0	0	0
	42 1948	3	1	2	0	1	2	0	0	0	0	0	0
	43 1948	3	1	2	0	1	2	0	0	0	0	0	0
	43 1947	2	0	2	0	0	2	0	0	0	0	0	0
	44 1947	2	1	1	0	1	1	0	0	0	0	0	0
De	45 a 49	3	3	0	0	3	0	0	0	0	0	0	0
	45 1946	1	1	0	0	1	0	0	0	0	0	0	0
	46 1945	2	2	0	0	2	0	0	0	0	0	0	0
GRUPOS DE GENERACIONES DE LA MADRE													
	1971 y posterior	329	168	160	1	168	159	0	1	1	0	0	0
	1970-1966	441	226	215	0	226	214	0	0	1	0	0	0
	1965-1961	505	245	260	0	244	260	1	0	0	0	0	0
	1960-1956	332	164	166	2	163	164	1	2	2	0	0	0
	1955-1951	138	55	81	2	55	81	0	2	0	0	0	0
	1950-1946	29	14	15	0	14	15	0	0	0	0	0	0
	1945-1941	2	2	0	0	2	0	0	0	0	0	0	0
C1) FUERA DEL MATRIMONIO DE MADRES CASADAS													
TODOS LOS AÑOS		45	19	25	1	19	24	0	1	1	0	0	0
De	15 a 19	1	1	0	0	1	0	0	0	0	0	0	0
	19 1972	1	1	0	0	1	0	0	0	0	0	0	0
De	20 a 24	1	0	1	0	0	1	0	0	0	0	0	0
	22 1968	1	0	1	0	0	1	0	0	0	0	0	0
De	25 a 29	20	7	13	0	7	13	0	0	0	0	0	0
	25 1966	1	0	1	0	0	1	0	0	0	0	0	0
	25 1965	3	1	2	0	1	2	0	0	0	0	0	0
	26 1965	1	0	1	0	0	1	0	0	0	0	0	0
	26 1964	3	1	2	0	1	2	0	0	0	0	0	0
	27 1964	3	2	1	0	2	1	0	0	0	0	0	0
	27 1963	2	1	1	0	1	1	0	0	0	0	0	0
	28 1963	1	0	1	0	0	1	0	0	0	0	0	0
	29 1962	3	1	2	0	1	2	0	0	0	0	0	0
	29 1961	3	1	2	0	1	2	0	0	0	0	0	0

PARTOS DE MADRES RESIDENTES, CLASIFICADOS POR MULTIPLICIDAD Y SEXO COMBINADOS, SEGUN FILIACION DEL NACIDO, ESTADO CIVIL, EDAD CUMPLIDA Y AÑO DE NACIMIENTO DE LA MADRE {R/R} (CONT.)

		TODOS LOS PARTOS				SENCILLOS		DOBLES			TRIPLES		
		Total	Sólo niños	Sólo niñas	Niños y niñas	1 niño	1 niña	2 niños	1 niño 1 niña	2 niñas	3 niños	2 niños 1 niña	3 niñas
C1) FUERA DEL MATRIMONIO DE MADRES CASADAS (CONCL.)													
De	30 a 34	10	5	5	0	5	4	0	0	1	0	0	0
	30 1961	1	1	0	0	1	0	0	0	0	0	0	0
	30 1960	2	1	1	0	1	0	0	0	1	0	0	0
	31 1960	2	1	1	0	1	1	0	0	0	0	0	0
	32 1958	1	1	0	0	1	0	0	0	0	0	0	0
	33 1958	1	0	1	0	0	1	0	0	0	0	0	0
	33 1957	2	1	1	0	1	1	0	0	0	0	0	0
	34 1956	1	0	1	0	0	1	0	0	0	0	0	0
De	35 a 39	9	5	3	1	5	3	0	1	0	0	0	0
	35 1956	1	0	1	0	0	1	0	0	0	0	0	0
	36 1955	2	2	0	0	2	0	0	0	0	0	0	0
	37 1954	1	0	1	0	0	1	0	0	0	0	0	0
	37 1953	1	0	0	1	0	0	0	1	0	0	0	0
	38 1952	2	2	0	0	2	0	0	0	0	0	0	0
	39 1952	1	1	0	0	1	0	0	0	0	0	0	0
	39 1951	1	0	1	0	0	1	0	0	0	0	0	0
De	40 a 44	3	0	3	0	0	3	0	0	0	0	0	0
	41 1950	1	0	1	0	0	1	0	0	0	0	0	0
	43 1948	2	0	2	0	0	2	0	0	0	0	0	0
De	45 a 49	1	1	0	0	1	0	0	0	0	0	0	0
	46 1945	1	1	0	0	1	0	0	0	0	0	0	0
GRUPOS DE GENERACIONES DE LA MADRE													
	1971 y posterior	1	1	0	0	1	0	0	0	0	0	0	0
	1970-1966	2	0	2	0	0	2	0	0	0	0	0	0
	1965-1961	20	8	12	0	8	12	0	0	0	0	0	0
	1960-1956	10	4	6	0	4	5	0	0	1	0	0	0
	1955-1951	8	5	2	1	5	2	0	1	0	0	0	0
	1950-1946	3	0	3	0	0	3	0	0	0	0	0	0
	1945-1941	1	1	0	0	1	0	0	0	0	0	0	0
C2) FUERA DEL MATRIMONIO DE MADRES NO CASADAS													
TODOS LOS AÑOS		1731	855	872	4	853	869	2	4	3	0	0	0
De	15 a 19	288	151	136	1	151	135	0	1	1	0	0	0
	15 1976	4	2	2	0	2	2	0	0	0	0	0	0
	15 1975	4	2	2	0	2	2	0	0	0	0	0	0
	16 1975	14	8	6	0	8	6	0	0	0	0	0	0
	16 1974	27	13	14	0	13	14	0	0	0	0	0	0
	17 1974	29	16	13	0	16	13	0	0	0	0	0	0
	17 1973	29	15	14	0	15	13	0	0	1	0	0	0
	18 1973	27	14	13	0	14	13	0	0	0	0	0	0
	18 1972	49	23	25	1	23	25	0	1	0	0	0	0
	19 1972	55	30	25	0	30	25	0	0	0	0	0	0
	19 1971	50	28	22	0	28	22	0	0	0	0	0	0
De	20 a 24	429	215	214	0	215	213	0	0	1	0	0	0
	20 1971	40	16	24	0	16	24	0	0	0	0	0	0
	20 1970	45	20	25	0	20	25	0	0	0	0	0	0
	21 1970	45	20	25	0	20	25	0	0	0	0	0	0
	21 1969	43	21	22	0	21	22	0	0	0	0	0	0
	22 1969	42	23	19	0	23	19	0	0	0	0	0	0
	22 1968	45	25	20	0	25	20	0	0	0	0	0	0
	23 1968	44	17	27	0	17	27	0	0	0	0	0	0
	23 1967	47	30	17	0	30	17	0	0	0	0	0	0
	24 1967	48	25	23	0	25	22	0	0	1	0	0	0
	24 1966	30	18	12	0	18	12	0	0	0	0	0	0

PARTOS DE MADRES RESIDENTES, CLASIFICADOS POR MULTIPLICIDAD Y SEXO COMBINADOS, SEGUN FILIACION DEL NACIDO, ESTADO CIVIL, EDAD CUMPLIDA Y AÑO DE NACIMIENTO DE LA MADRE {R/R} (CONT.)

		TODOS LOS PARTOS			SENCILLOS		DOBLES			TRIPLES			
		Total	Solo niños	Solo niñas	Niños y niñas	1 niño	1 niña	2 niños	1 niño 1 niña	2 niñas	3 niños	2 niños 1 niña	3 niñas
C2) FUERA DEL MATRIMONIO DE MADRES NO CASADAS (CONCL.)													
De	25 a 29	492	246	246	0	245	246	1	0	0	0	0	0
	25 1966	50	27	23	0	27	23	0	0	0	0	0	0
	25 1965	28	12	16	0	12	16	0	0	0	0	0	0
	26 1965	59	32	27	0	32	27	0	0	0	0	0	0
	26 1964	52	23	29	0	23	29	0	0	0	0	0	0
	27 1964	62	33	29	0	33	29	0	0	0	0	0	0
	27 1963	36	16	20	0	16	20	0	0	0	0	0	0
	28 1963	65	35	30	0	34	30	1	0	0	0	0	0
	28 1962	41	22	19	0	22	19	0	0	0	0	0	0
	29 1962	50	19	31	0	19	31	0	0	0	0	0	0
	29 1961	49	27	22	0	27	22	0	0	0	0	0	0
De	30 a 34	330	163	166	1	162	166	1	1	0	0	0	0
	30 1961	43	18	25	0	18	25	0	0	0	0	0	0
	30 1960	40	23	16	1	22	16	1	1	0	0	0	0
	31 1960	41	18	23	0	18	23	0	0	0	0	0	0
	31 1959	31	16	15	0	16	15	0	0	0	0	0	0
	32 1959	40	20	20	0	20	20	0	0	0	0	0	0
	32 1958	33	16	17	0	16	17	0	0	0	0	0	0
	33 1958	30	16	14	0	16	14	0	0	0	0	0	0
	33 1957	24	12	12	0	12	12	0	0	0	0	0	0
	34 1957	24	10	14	0	10	14	0	0	0	0	0	0
	34 1956	24	14	10	0	14	10	0	0	0	0	0	0
De	35 a 39	158	62	94	2	62	93	0	2	1	0	0	0
	35 1956	35	15	19	1	15	18	0	1	1	0	0	0
	35 1955	15	5	10	0	5	10	0	0	0	0	0	0
	36 1955	21	6	15	0	6	15	0	0	0	0	0	0
	36 1954	16	7	9	0	7	9	0	0	0	0	0	0
	37 1954	16	7	9	0	7	9	0	0	0	0	0	0
	37 1953	15	8	7	0	8	7	0	0	0	0	0	0
	38 1953	18	8	10	0	8	10	0	0	0	0	0	0
	38 1952	6	2	3	1	2	3	0	1	0	0	0	0
	39 1952	11	2	9	0	2	9	0	0	0	0	0	0
	39 1951	5	2	3	0	2	3	0	0	0	0	0	0
De	40 a 44	32	16	16	0	16	16	0	0	0	0	0	0
	40 1951	7	3	4	0	3	4	0	0	0	0	0	0
	40 1950	11	7	4	0	7	4	0	0	0	0	0	0
	41 1950	3	2	1	0	2	1	0	0	0	0	0	0
	41 1949	3	1	2	0	1	2	0	0	0	0	0	0
	42 1948	3	1	2	0	1	2	0	0	0	0	0	0
	43 1948	1	1	0	0	1	0	0	0	0	0	0	0
	43 1947	2	0	2	0	0	2	0	0	0	0	0	0
	44 1947	2	1	1	0	1	1	0	0	0	0	0	0
De	45 a 49	2	2	0	0	2	0	0	0	0	0	0	0
	45 1946	1	1	0	0	1	0	0	0	0	0	0	0
	46 1945	1	1	0	0	1	0	0	0	0	0	0	0
GRUPOS DE GENERACIONES DE LA MADRE													
	1971 y posterior	328	167	160	1	167	159	0	1	1	0	0	0
	1970-1966	439	226	213	0	226	212	0	0	1	0	0	0
	1965-1961	485	237	248	0	236	248	1	0	0	0	0	0
	1960-1956	322	160	160	2	159	159	1	2	1	0	0	0
	1955-1951	130	50	79	1	50	79	0	1	0	0	0	0
	1950-1946	26	14	12	0	14	12	0	0	0	0	0	0
	1945-1941	1	1	0	0	1	0	0	0	0	0	0	0

PARTOS DE MADRES RESIDENTES, CLASIFICADOS POR MULTIPLICIDAD Y SEXO COMBINADOS, SEGUN FILIACION DEL NACIDO, ESTADO CIVIL, EDAD CUMPLIDA Y AÑO DE NACIMIENTO DE LA MADRE {R/R} (CONT.)

		TODOS LOS PARTOS				SENCILLOS		DOBLES			TRIPLES
		Total	Sólo niños	Sólo niñas	Niños y niñas	1 niño	1 niña	2 niños	1 niño 1 niña	2 niñas	1 niño 2 niñas
EDAD CUMPLIDA Y AÑO DE NACIMIENTO DE LA MADRE											
A) TODOS LOS PARTOS											
TODOS LOS AÑOS		4676	2403	2262	11	2387	2245	16	10	17	1
Menos 15 1976 y post.		1	1	0	0	1	0	0	0	0	0
De 15 a 19		155	84	71	0	83	71	1	0	0	0
15 1976		4	0	4	0	0	4	0	0	0	0
15 1975		2	0	2	0	0	2	0	0	0	0
16 1975		4	2	2	0	2	2	0	0	0	0
16 1974		5	3	2	0	3	2	0	0	0	0
17 1974		10	3	7	0	3	7	0	0	0	0
17 1973		17	9	8	0	9	8	0	0	0	0
18 1973		21	13	8	0	12	8	1	0	0	0
18 1972		21	12	9	0	12	9	0	0	0	0
19 1972		28	17	11	0	17	11	0	0	0	0
19 1971		43	25	18	0	25	18	0	0	0	0
De 20 a 24		885	430	451	4	426	447	4	4	4	0
20 1971		48	17	30	1	17	30	0	1	0	0
20 1970		50	23	27	0	23	26	0	0	1	0
21 1970		63	35	27	1	35	27	0	1	0	0
21 1969		76	33	43	0	32	43	1	0	0	0
22 1969		74	39	35	0	39	35	0	0	0	0
22 1968		86	38	47	1	38	47	0	1	0	0
23 1968		90	49	41	0	49	41	0	0	0	0
23 1967		99	52	47	0	52	47	0	0	0	0
24 1967		156	73	82	1	72	81	1	1	1	0
24 1966		143	71	72	0	69	70	2	0	2	0
De 25 a 29		1914	1003	907	4	997	901	6	3	6	1
25 1966		167	82	84	1	80	84	2	0	0	1
25 1965		161	92	69	0	92	69	0	0	0	0
26 1965		198	107	91	0	106	89	1	0	2	0
26 1964		178	86	91	1	85	90	1	1	1	0
27 1964		205	112	93	0	112	93	0	0	0	0
27 1963		202	84	117	1	84	117	0	1	0	0
28 1963		217	119	98	0	118	97	1	0	1	0
28 1962		213	118	95	0	118	94	0	0	1	0
29 1962		201	115	86	0	115	85	0	0	1	0
29 1961		172	88	83	1	87	83	1	1	0	0
De 30 a 34		1252	655	595	2	651	590	4	2	5	0
30 1961		184	93	91	0	92	90	1	0	1	0
30 1960		161	93	68	0	93	68	0	0	0	0
31 1960		177	99	78	0	98	77	1	0	1	0
31 1959		169	93	76	0	92	73	1	0	3	0
32 1959		138	76	61	1	76	61	0	1	0	0
32 1958		119	51	68	0	50	68	1	0	0	0
33 1958		111	60	50	1	60	50	0	1	0	0
33 1957		65	33	32	0	33	32	0	0	0	0
34 1957		81	33	48	0	33	48	0	0	0	0
34 1956		47	24	23	0	24	23	0	0	0	0

PARTOS DE MADRES RESIDENTES, CLASIFICADOS POR MULTIPLICIDAD Y SEXO COMBINADOS, SEGUN FILIACION DEL NACIDO, ESTADO CIVIL, EDAD CUMPLIDA Y AÑO DE NACIMIENTO DE LA MADRE {R/R} (CONT.)

		TODOS LOS PARTOS				SENCILLOS		DOBLES			TRIPLES
		Total	Sólo niños	Sólo niñas	Niños y niñas	1 niño	1 niña	2 niños	1 niño 1 niña	2 niñas	1 niño 2 niñas
A) TODOS LOS PARTOS (CONCL.)											
De	35 a 39	377	186	190	1	185	188	1	1	2	0
	35 1956	55	31	23	1	30	23	1	1	0	0
	35 1955	65	25	40	0	25	40	0	0	0	0
	36 1955	42	24	18	0	24	18	0	0	0	0
	36 1954	43	22	21	0	22	21	0	0	0	0
	37 1954	45	16	29	0	16	27	0	0	2	0
	37 1953	34	15	19	0	15	19	0	0	0	0
	38 1953	24	13	11	0	13	11	0	0	0	0
	38 1952	29	15	14	0	15	14	0	0	0	0
	39 1952	20	12	8	0	12	8	0	0	0	0
	39 1951	20	13	7	0	13	7	0	0	0	0
De	40 a 44	86	43	43	0	43	43	0	0	0	0
	40 1951	15	6	9	0	6	9	0	0	0	0
	40 1950	13	9	4	0	9	4	0	0	0	0
	41 1950	22	11	11	0	11	11	0	0	0	0
	41 1949	11	4	7	0	4	7	0	0	0	0
	42 1949	8	3	5	0	3	5	0	0	0	0
	42 1948	3	1	2	0	1	2	0	0	0	0
	43 1948	2	2	0	0	2	0	0	0	0	0
	43 1947	8	6	2	0	6	2	0	0	0	0
	44 1947	2	1	1	0	1	1	0	0	0	0
	44 1946	2	0	2	0	0	2	0	0	0	0
De	45 a 49	6	1	5	0	1	5	0	0	0	0
	45 1946	1	1	0	0	1	0	0	0	0	0
	45 1945	1	0	1	0	0	1	0	0	0	0
	46 1945	1	0	1	0	0	1	0	0	0	0
	46 1944	1	0	1	0	0	1	0	0	0	0
	47 1944	1	0	1	0	0	1	0	0	0	0
	48 1943	1	0	1	0	0	1	0	0	0	0
GRUPOS DE GENERACIONES DE LA MADRE											
	1971 y posterior	204	102	101	1	101	101	1	1	0	0
	1970-1966	1004	495	505	4	489	501	6	3	4	1
	1965-1961	1931	1014	914	3	1009	907	5	3	7	0
	1960-1956	1123	593	527	3	589	523	4	3	4	0
	1955-1951	337	161	176	0	161	174	0	0	2	0
	1950-1946	72	38	34	0	38	34	0	0	0	0
	1945-1941	5	0	5	0	0	5	0	0	0	0
B) DENTRO DEL MATRIMONIO											
TODOS LOS AÑOS		4221	2188	2024	9	2174	2009	14	8	15	1
De	15 a 19	96	53	43	0	53	43	0	0	0	0
	15 1976	2	0	2	0	0	2	0	0	0	0
	15 1975	1	0	1	0	0	1	0	0	0	0
	16 1975	1	1	0	0	1	0	0	0	0	0
	16 1974	2	2	0	0	2	0	0	0	0	0
	17 1974	4	1	3	0	1	3	0	0	0	0
	17 1973	8	5	3	0	5	3	0	0	0	0
	18 1973	15	8	7	0	8	7	0	0	0	0
	18 1972	15	8	7	0	8	7	0	0	0	0
	19 1972	19	12	7	0	12	7	0	0	0	0
	19 1971	29	16	13	0	16	13	0	0	0	0
De	20 a 24	742	367	371	4	363	369	4	4	2	0
	20 1971	32	10	21	1	10	21	0	1	0	0
	20 1970	36	17	19	0	17	19	0	0	0	0
	21 1970	42	24	17	1	24	17	0	1	0	0
	21 1969	66	29	37	0	28	37	1	0	0	0
	22 1969	62	34	28	0	34	28	0	0	0	0
	22 1968	72	33	38	1	33	38	0	1	0	0
	23 1968	81	44	37	0	44	37	0	0	0	0
	23 1967	85	46	39	0	46	39	0	0	0	0
	24 1967	138	65	72	1	64	71	1	1	1	0
	24 1966	128	65	63	0	63	62	2	0	1	0

PARTOS DE MADRES RESIDENTES, CLASIFICADOS POR MULTIPLICIDAD Y SEXO COMBINADOS, SEGUN FILIACION DEL NACIDO, ESTADO CIVIL, EDAD CUMPLIDA Y AÑO DE NACIMIENTO DE LA MADRE {R/R} (CONT.)

		TODOS LOS PARTOS				SENCILLOS		DOBLES			TRIPLES
		Total	Sólo niños	Sólo niñas	Niños y niñas	1 niño	1 niña	2 niños	1 niño 1 niña	2 niñas	1 niño 2 niñas
B) DENTRO DEL MATRIMONIO (CONCL.)											
De	25 a 29	1794	938	853	3	933	847	5	2	6	1
	25 1966	149	72	76	1	71	76	1	0	0	1
	25 1965	150	86	64	0	86	64	0	0	0	0
	26 1965	189	106	83	0	105	81	1	0	2	0
	26 1964	170	83	87	0	82	86	1	0	1	0
	27 1964	189	101	88	0	101	88	0	0	0	0
	27 1963	194	80	113	1	80	113	0	1	0	0
	28 1963	203	111	92	0	110	91	1	0	1	0
	28 1962	204	113	91	0	113	90	0	0	1	0
	29 1962	189	106	83	0	106	82	0	0	1	0
	29 1961	157	80	76	1	79	76	1	1	0	0
De	30 a 34	1172	621	550	1	617	545	4	1	5	0
	30 1961	172	87	85	0	86	84	1	0	1	0
	30 1960	154	89	65	0	89	65	0	0	0	0
	31 1960	164	90	74	0	89	73	1	0	1	0
	31 1959	156	88	68	0	87	65	1	0	3	0
	32 1959	132	74	58	0	74	58	0	0	0	0
	32 1958	112	49	63	0	48	63	1	0	0	0
	33 1958	105	58	46	1	58	46	0	1	0	0
	33 1957	58	32	26	0	32	26	0	0	0	0
	34 1957	75	31	44	0	31	44	0	0	0	0
	34 1956	44	23	21	0	23	21	0	0	0	0
De	35 a 39	339	170	168	1	169	166	1	1	2	0
	35 1956	48	27	20	1	26	20	1	1	0	0
	35 1955	57	24	33	0	24	33	0	0	0	0
	36 1955	38	22	16	0	22	16	0	0	0	0
	36 1954	41	20	21	0	20	21	0	0	0	0
	37 1954	40	16	24	0	16	22	0	0	2	0
	37 1953	33	15	18	0	15	18	0	0	0	0
	38 1953	23	12	11	0	12	11	0	0	0	0
	38 1952	23	13	10	0	13	10	0	0	0	0
	39 1952	17	9	8	0	9	8	0	0	0	0
	39 1951	19	12	7	0	12	7	0	0	0	0
De	40 a 44	74	38	36	0	38	36	0	0	0	0
	40 1951	11	5	6	0	5	6	0	0	0	0
	40 1950	12	8	4	0	8	4	0	0	0	0
	41 1950	18	9	9	0	9	9	0	0	0	0
	41 1949	11	4	7	0	4	7	0	0	0	0
	42 1949	6	2	4	0	2	4	0	0	0	0
	42 1948	3	1	2	0	1	2	0	0	0	0
	43 1948	2	2	0	0	2	0	0	0	0	0
	43 1947	8	6	2	0	6	2	0	0	0	0
	44 1947	1	1	0	0	1	0	0	0	0	0
	44 1946	2	0	2	0	0	2	0	0	0	0
De	45 a 49	4	1	3	0	1	3	0	0	0	0
	45 1946	1	1	0	0	1	0	0	0	0	0
	46 1945	1	0	1	0	0	1	0	0	0	0
	46 1944	1	0	1	0	0	1	0	0	0	0
	47 1944	1	0	1	0	0	1	0	0	0	0
GRUPOS DE GENERACIONES DE LA MADRE											
	1971 y posterior	128	63	64	1	63	64	0	1	0	0
	1970-1966	859	429	426	4	424	424	5	3	2	1
	1965-1961	1817	953	862	2	948	855	5	2	7	0
	1960-1956	1048	561	485	2	557	481	4	2	4	0
	1955-1951	302	148	154	0	148	152	0	0	2	0
	1950-1946	64	34	30	0	34	30	0	0	0	0
	1945-1941	3	0	3	0	0	3	0	0	0	0

PARTOS DE MADRES RESIDENTES, CLASIFICADOS POR MULTIPLICIDAD Y SEXO COMBINADOS, SEGUN FILIACION DEL NACIDO, ESTADO CIVIL, EDAD CUMPLIDA Y AÑO DE NACIMIENTO DE LA MADRE {R/R} (CONT.)

	TODOS LOS PARTOS				SENCILLOS		DOBLES			TRIPLES
	Total	Sólo niños	Sólo niñas	Niños y niñas	1 niño	1 niña	2 niños	1 niño 1 niña	2 niñas	1 niño 2 niñas
C) FUERA DEL MATRIMONIO										
TODOS LOS AÑOS	455	215	238	2	213	236	2	2	2	0
Menos 15 1976 y post.	1	1	0	0	1	0	0	0	0	0
De 15 a 19	59	31	28	0	30	28	1	0	0	0
15 1976	2	0	2	0	0	2	0	0	0	0
15 1975	1	0	1	0	0	1	0	0	0	0
16 1975	3	1	2	0	1	2	0	0	0	0
16 1974	3	1	2	0	1	2	0	0	0	0
17 1974	6	2	4	0	2	4	0	0	0	0
17 1973	9	4	5	0	4	5	0	0	0	0
18 1973	6	5	1	0	4	1	1	0	0	0
18 1972	6	4	2	0	4	2	0	0	0	0
19 1972	9	5	4	0	5	4	0	0	0	0
19 1971	14	9	5	0	9	5	0	0	0	0
De 20 a 24	143	63	80	0	63	78	0	0	2	0
20 1971	16	7	9	0	7	9	0	0	0	0
20 1970	14	6	8	0	6	7	0	0	1	0
21 1970	21	11	10	0	11	10	0	0	0	0
21 1969	10	4	6	0	4	6	0	0	0	0
22 1969	12	5	7	0	5	7	0	0	0	0
22 1968	14	5	9	0	5	9	0	0	0	0
23 1968	9	5	4	0	5	4	0	0	0	0
23 1967	14	6	8	0	6	8	0	0	0	0
24 1967	18	8	10	0	8	10	0	0	0	0
24 1966	15	6	9	0	6	8	0	0	1	0
De 25 a 29	120	65	54	1	64	54	1	1	0	0
25 1966	18	10	8	0	9	8	1	0	0	0
25 1965	11	6	5	0	6	5	0	0	0	0
26 1965	9	1	8	0	1	8	0	0	0	0
26 1964	8	3	4	1	3	4	0	1	0	0
27 1964	16	11	5	0	11	5	0	0	0	0
27 1963	8	4	4	0	4	4	0	0	0	0
28 1963	14	8	6	0	8	6	0	0	0	0
28 1962	9	5	4	0	5	4	0	0	0	0
29 1962	12	9	3	0	9	3	0	0	0	0
29 1961	15	8	7	0	8	7	0	0	0	0
De 30 a 34	80	34	45	1	34	45	0	1	0	0
30 1961	12	6	6	0	6	6	0	0	0	0
30 1960	7	4	3	0	4	3	0	0	0	0
31 1960	13	9	4	0	9	4	0	0	0	0
31 1959	13	5	8	0	5	8	0	0	0	0
32 1959	6	2	3	1	2	3	0	1	0	0
32 1958	7	2	5	0	2	5	0	0	0	0
33 1958	6	2	4	0	2	4	0	0	0	0
33 1957	7	1	6	0	1	6	0	0	0	0
34 1957	6	2	4	0	2	4	0	0	0	0
34 1956	3	1	2	0	1	2	0	0	0	0
De 35 a 39	38	16	22	0	16	22	0	0	0	0
35 1956	7	4	3	0	4	3	0	0	0	0
35 1955	8	1	7	0	1	7	0	0	0	0
36 1955	4	2	2	0	2	2	0	0	0	0
36 1954	2	2	0	0	2	0	0	0	0	0
37 1954	5	0	5	0	0	5	0	0	0	0
37 1953	1	0	1	0	0	1	0	0	0	0
38 1953	1	1	0	0	1	0	0	0	0	0
38 1952	6	2	4	0	2	4	0	0	0	0
39 1952	3	3	0	0	3	0	0	0	0	0
39 1951	1	1	0	0	1	0	0	0	0	0

PARTOS DE MADRES RESIDENTES, CLASIFICADOS POR MULTIPLICIDAD Y SEXO COMBINADOS, SEGUN FILIACION DEL NACIDO, ESTADO CIVIL, EDAD CUMPLIDA Y AÑO DE NACIMIENTO DE LA MADRE {R/R} (CONT.)

	TODOS LOS PARTOS				SENCILLOS		DOBLES			TRIPLES
	Total	Sólo niños	Sólo niñas	Niños y niñas	1 niño	1 niña	2 niños	1 niño 1 niña	2 niñas	1 niño 2 niñas

C) FUERA DEL MATRIMONIO (CONCL.)

De 40 a 44	12	5	7	0	5	7	0	0	0	0
40 1951	4	1	3	0	1	3	0	0	0	0
40 1950	1	1	0	0	1	0	0	0	0	0
41 1950	4	2	2	0	2	2	0	0	0	0
42 1949	2	1	1	0	1	1	0	0	0	0
44 1947	1	0	1	0	0	1	0	0	0	0
De 45 a 49	2	0	2	0	0	2	0	0	0	0
45 1945	1	0	1	0	0	1	0	0	0	0
48 1943	1	0	1	0	0	1	0	0	0	0

GRUPOS DE GENERACIONES DE LA MADRE

1971 y posterior	76	39	37	0	38	37	1	0	0	0
1970-1966	145	66	79	0	65	77	1	0	2	0
1965-1961	114	61	52	1	61	52	0	1	0	0
1960-1956	75	32	42	1	32	42	0	1	0	0
1955-1951	35	13	22	0	13	22	0	0	0	0
1950-1946	8	4	4	0	4	4	0	0	0	0
1945-1941	2	0	2	0	0	2	0	0	0	0

C1) FUERA DEL MATRIMONIO DE MADRES CASADAS

TODOS LOS AÑOS	13	8	5	0	8	5	0	0	0	0
De 20 a 24	2	1	1	0	1	1	0	0	0	0
23 1967	1	1	0	0	1	0	0	0	0	0
24 1967	1	0	1	0	0	1	0	0	0	0
De 25 a 29	2	2	0	0	2	0	0	0	0	0
26 1965	1	1	0	0	1	0	0	0	0	0
27 1964	1	1	0	0	1	0	0	0	0	0
De 30 a 34	5	3	2	0	3	2	0	0	0	0
31 1960	2	2	0	0	2	0	0	0	0	0
31 1959	1	0	1	0	0	1	0	0	0	0
32 1958	1	1	0	0	1	0	0	0	0	0
34 1957	1	0	1	0	0	1	0	0	0	0
De 35 a 39	3	1	2	0	1	2	0	0	0	0
35 1956	1	1	0	0	1	0	0	0	0	0
35 1955	1	0	1	0	0	1	0	0	0	0
37 1954	1	0	1	0	0	1	0	0	0	0
De 40 a 44	1	1	0	0	1	0	0	0	0	0
40 1950	1	1	0	0	1	0	0	0	0	0

GRUPOS DE GENERACIONES DE LA MADRE

1970-1966	2	1	1	0	1	1	0	0	0	0
1965-1961	2	2	0	0	2	0	0	0	0	0
1960-1956	6	4	2	0	4	2	0	0	0	0
1955-1951	2	0	2	0	0	2	0	0	0	0
1950-1946	1	1	0	0	1	0	0	0	0	0

C2) FUERA DEL MATRIMONIO DE MADRES NO CASADAS

TODOS LOS AÑOS	442	207	233	2	205	231	2	2	2	0
Menos 15 1976 y post.	1	1	0	0	1	0	0	0	0	0
De 15 a 19	59	31	28	0	30	28	1	0	0	0
15 1976	2	0	2	0	0	2	0	0	0	0
15 1975	1	0	1	0	0	1	0	0	0	0
16 1975	3	1	2	0	1	2	0	0	0	0
16 1974	3	1	2	0	1	2	0	0	0	0
17 1974	6	2	4	0	2	4	0	0	0	0
17 1973	9	4	5	0	4	5	0	0	0	0
18 1973	6	5	1	0	4	1	1	0	0	0
18 1972	6	4	2	0	4	2	0	0	0	0

PARTOS DE MADRES RESIDENTES, CLASIFICADOS POR MULTIPLICIDAD Y SEXO COMBINADOS, SEGUN FILIACION DEL NACIDO, ESTADO CIVIL, EDAD CUMPLIDA Y AÑO DE NACIMIENTO DE LA MADRE {R/R} (CONCL.)

		TODOS LOS PARTOS				SENCILLOS		DOBLES			TRIPLES
		Total	Sólo niños	Sólo niñas	Niños y niñas	1 niño	1 niña	2 niños	1 niño 1 niña	2 niñas	1 niño 2 niñas
C2) FUERA DEL MATRIMONIO DE MADRES NO CASADAS (CONCL.)											
De	15 a 19 (Concl.)										
	19 1972	9	5	4	0	5	4	0	0	0	0
	19 1971	14	9	5	0	9	5	0	0	0	0
De	20 a 24	141	62	79	0	62	77	0	0	2	0
	20 1971	16	7	9	0	7	9	0	0	0	0
	20 1970	14	6	8	0	6	7	0	0	1	0
	21 1970	21	11	10	0	11	10	0	0	0	0
	21 1969	10	4	6	0	4	6	0	0	0	0
	22 1969	12	5	7	0	5	7	0	0	0	0
	22 1968	14	5	9	0	5	9	0	0	0	0
	23 1968	9	5	4	0	5	4	0	0	0	0
	23 1967	13	5	8	0	5	8	0	0	0	0
	24 1967	17	8	9	0	8	9	0	0	0	0
	24 1966	15	6	9	0	6	8	0	0	1	0
De	25 a 29	118	63	54	1	62	54	1	1	0	0
	25 1966	18	10	8	0	9	8	1	0	0	0
	25 1965	11	6	5	0	6	5	0	0	0	0
	26 1965	8	0	8	0	0	8	0	0	0	0
	26 1964	8	3	4	1	3	4	0	1	0	0
	27 1964	15	10	5	0	10	5	0	0	0	0
	27 1963	8	4	4	0	4	4	0	0	0	0
	28 1963	14	8	6	0	8	6	0	0	0	0
	28 1962	9	5	4	0	5	4	0	0	0	0
	29 1962	12	9	3	0	9	3	0	0	0	0
	29 1961	15	8	7	0	8	7	0	0	0	0
De	30 a 34	75	31	43	1	31	43	0	1	0	0
	30 1961	12	6	6	0	6	6	0	0	0	0
	30 1960	7	4	3	0	4	3	0	0	0	0
	31 1960	11	7	4	0	7	4	0	0	0	0
	31 1959	12	5	7	0	5	7	0	0	0	0
	32 1959	6	2	3	1	2	3	0	1	0	0
	32 1958	6	1	5	0	1	5	0	0	0	0
	33 1958	6	2	4	0	2	4	0	0	0	0
	33 1957	7	1	6	0	1	6	0	0	0	0
	34 1957	5	2	3	0	2	3	0	0	0	0
	34 1956	3	1	2	0	1	2	0	0	0	0
De	35 a 39	35	15	20	0	15	20	0	0	0	0
	35 1956	6	3	3	0	3	3	0	0	0	0
	35 1955	7	1	6	0	1	6	0	0	0	0
	36 1955	4	2	2	0	2	2	0	0	0	0
	36 1954	2	2	0	0	2	0	0	0	0	0
	37 1954	4	0	4	0	0	4	0	0	0	0
	37 1953	1	0	1	0	0	1	0	0	0	0
	38 1953	1	1	0	0	1	0	0	0	0	0
	38 1952	6	2	4	0	2	4	0	0	0	0
	39 1952	3	3	0	0	3	0	0	0	0	0
	39 1951	1	1	0	0	1	0	0	0	0	0
De	40 a 44	11	4	7	0	4	7	0	0	0	0
	40 1951	4	1	3	0	1	3	0	0	0	0
	41 1950	4	2	2	0	2	2	0	0	0	0
	42 1949	2	1	1	0	1	1	0	0	0	0
	44 1947	1	0	1	0	0	1	0	0	0	0
De	45 a 49	2	0	2	0	0	2	0	0	0	0
	45 1945	1	0	1	0	0	1	0	0	0	0
	48 1943	1	0	1	0	0	1	0	0	0	0
GRUPOS DE GENERACIONES DE LA MADRE											
	1971 y posterior	76	39	37	0	38	37	1	0	0	0
	1970-1966	143	65	78	0	64	76	1	0	2	0
	1965-1961	112	59	52	1	59	52	0	1	0	0
	1960-1956	69	28	40	1	28	40	0	1	0	0
	1955-1951	33	13	20	0	13	20	0	0	0	0
	1950-1946	7	3	4	0	3	4	0	0	0	0
	1945-1941	2	0	2	0	0	2	0	0	0	0

PARTOS DE MADRES RESIDENTES, CLASIFICADOS POR MULTIPLICIDAD Y VITALIDAD COMBINADAS, SEGUN MUNICIPIOS, ESTRATOS DE POBLACION Y AMBITOS GEOGRAFICOS DE RESIDENCIA DE LA MADRE {R/R}

	TODOS LOS PARTOS				SENCILLOS		DOBLES			TRIPLES		
	Total	Solo MFT	Sdlo NV	MFT y NV	NV	MFT	2NV	1NV 1MFT	2MFT	3NV	2NV 1MFT	1NV 2MFT
TOTAL RESIDENTES EN LA CM	48934	145	48778	11	48283	143	487	9	2	8	1	1
MUNICIPIOS												
Acebeda (La)	1	0	1	0	1	0	0	0	0	0	0	0
Ajalvir	23	0	23	0	23	0	0	0	0	0	0	0
Alameda del Valle	1	0	1	0	1	0	0	0	0	0	0	0
Alamo (El)	28	0	28	0	28	0	0	0	0	0	0	0
Alcalá de Henares	1837	13	1824	0	1810	12	13	0	1	1	0	0
Alcobendas	863	2	861	0	847	2	13	0	0	1	0	0
Alcorcón	949	2	947	0	940	2	6	0	0	1	0	0
Aldea del Fresno	10	0	10	0	10	0	0	0	0	0	0	0
Algete	178	1	177	0	177	1	0	0	0	0	0	0
Alpedrete	63	0	63	0	62	0	1	0	0	0	0	0
Ambite	2	0	2	0	2	0	0	0	0	0	0	0
Anchuelo	5	0	5	0	5	0	0	0	0	0	0	0
Aranjuez	355	0	355	0	352	0	3	0	0	0	0	0
Arganda del Rey	333	2	331	0	323	2	7	0	0	1	0	0
Arroyomolinos	16	0	16	0	16	0	0	0	0	0	0	0
Becerril de la Sierra	33	0	33	0	33	0	0	0	0	0	0	0
Belmonte de Tajo	14	0	14	0	14	0	0	0	0	0	0	0
Berruoco (El)	2	0	2	0	2	0	0	0	0	0	0	0
Boadilla del Monte	185	2	183	0	180	2	3	0	0	0	0	0
Boalo (El)	24	0	24	0	24	0	0	0	0	0	0	0
Braojos	1	0	1	0	1	0	0	0	0	0	0	0
Brea de Tajo	6	0	6	0	6	0	0	0	0	0	0	0
Brunete	31	0	31	0	31	0	0	0	0	0	0	0
Buitrago del Lozoya	15	0	15	0	15	0	0	0	0	0	0	0
Bustarviejo	11	0	11	0	11	0	0	0	0	0	0	0
Cabanillas de la Sierra	2	0	2	0	2	0	0	0	0	0	0	0
Cabrera (La)	9	0	9	0	9	0	0	0	0	0	0	0
Cadalso de los Vidrios	18	0	18	0	18	0	0	0	0	0	0	0
Canama de Esteruelas	32	0	32	0	32	0	0	0	0	0	0	0
Campo Real	23	0	23	0	22	0	1	0	0	0	0	0
Canencia	3	0	3	0	3	0	0	0	0	0	0	0
Carabaña	11	0	11	0	11	0	0	0	0	0	0	0
Casarrubuelos	9	0	9	0	9	0	0	0	0	0	0	0
Cenicientos	14	0	14	0	14	0	0	0	0	0	0	0
Cercedilla	61	0	61	0	60	0	1	0	0	0	0	0
Cervera de Buitrago	1	0	1	0	1	0	0	0	0	0	0	0
Ciempozuelos	128	0	128	0	128	0	0	0	0	0	0	0
Cobeña	28	0	28	0	28	0	0	0	0	0	0	0
Colmenar de Oreja	76	0	76	0	76	0	0	0	0	0	0	0
Colmenar del Arroyo	4	0	4	0	4	0	0	0	0	0	0	0
Colmenar Viejo	605	0	605	0	599	0	6	0	0	0	0	0
Colmenarejo	36	0	36	0	36	0	0	0	0	0	0	0
Collado-Mediano	38	0	38	0	36	0	2	0	0	0	0	0
Collado Villalba	460	3	457	0	455	3	2	0	0	0	0	0
Corpa	2	0	2	0	2	0	0	0	0	0	0	0
Coslada	938	6	931	1	921	6	10	1	0	0	0	0
Cubas	9	0	9	0	9	0	0	0	0	0	0	0
Chapinería	12	0	12	0	12	0	0	0	0	0	0	0
Chinchón	37	0	37	0	36	0	1	0	0	0	0	0
Daganzo de Arriba	18	0	18	0	18	0	0	0	0	0	0	0
Escorial (El)	107	0	107	0	106	0	1	0	0	0	0	0
Estremera	9	0	9	0	9	0	0	0	0	0	0	0
Fresnedillas	4	0	4	0	4	0	0	0	0	0	0	0
Fuenlabrada	2304	3	2299	2	2279	3	20	2	0	0	0	0
Fuente el Saz de Jarama	39	0	39	0	38	0	1	0	0	0	0	0
Fuentidueña de Tajo	18	0	18	0	18	0	0	0	0	0	0	0
Galapagar	177	3	174	0	172	3	2	0	0	0	0	0
Garganta de los Montes	4	0	4	0	4	0	0	0	0	0	0	0
Gascones	1	0	1	0	1	0	0	0	0	0	0	0
Getafe	1198	4	1194	0	1181	4	13	0	0	0	0	0
Grifiñón	28	0	28	0	28	0	0	0	0	0	0	0

PARTOS DE MADRES RESIDENTES, CLASIFICADOS POR MULTIPLICIDAD Y VITALIDAD COMBINADAS, SEGUN MUNICIPIOS, ESTRATOS DE POBLACION Y AMBITOS GEOGRAFICOS DE RESIDENCIA DE LA MADRE {R/R} (CONT.)

	TODOS LOS PARTOS				SENCILLOS		DOBLES			TRIPLES		
	Total	Sólo MFT	Sólo NV	MFT y NV	NV	MFT	2NV	1NV 1MFT	2MFT	3NV	2NV 1MFT	1NV 2MFT
Guadalix de la Sierra	17	0	17	0	17	0	0	0	0	0	0	0
Guadarrama	88	0	88	0	88	0	0	0	0	0	0	0
Horcajo de la Sierra	2	0	2	0	2	0	0	0	0	0	0	0
Horcajuelo de la Sierra	1	0	1	0	1	0	0	0	0	0	0	0
Hoyo de Manzanares	74	0	73	1	70	0	3	1	0	0	0	0
Humanes de Madrid	153	0	153	0	153	0	0	0	0	0	0	0
Leganés	1577	0	1577	0	1564	0	13	0	0	0	0	0
Loeches	26	0	26	0	26	0	0	0	0	0	0	0
Lozoya	3	0	3	0	3	0	0	0	0	0	0	0
Lozoyuela-Navas-Sieteiglesias	4	0	4	0	4	0	0	0	0	0	0	0
Madrid	26265	84	26175	6	25894	83	277	4	1	4	1	1
Majadahonda	395	1	394	0	390	1	4	0	0	0	0	0
Manzanares el Real	27	0	27	0	26	0	1	0	0	0	0	0
Meco	96	1	95	0	94	1	1	0	0	0	0	0
Mejorada del Campo	189	0	189	0	189	0	0	0	0	0	0	0
Miraflores de la Sierra	32	0	32	0	32	0	0	0	0	0	0	0
Mólar (El)	31	0	31	0	31	0	0	0	0	0	0	0
Molinos (Los)	28	0	28	0	28	0	0	0	0	0	0	0
Montejo de la Sierra	2	0	2	0	2	0	0	0	0	0	0	0
Moraleja de Enmedio	13	0	13	0	13	0	0	0	0	0	0	0
Moralzarzal	26	1	25	0	25	1	0	0	0	0	0	0
Morata de Tajuña	64	0	64	0	63	0	1	0	0	0	0	0
Móstoles	2113	0	2113	0	2093	0	20	0	0	0	0	0
Navacerrada	13	0	13	0	13	0	0	0	0	0	0	0
Navalafuente	3	0	3	0	3	0	0	0	0	0	0	0
Navalagamella	9	0	9	0	9	0	0	0	0	0	0	0
Navalcarnero	114	0	114	0	113	0	1	0	0	0	0	0
Navas del Rey	14	0	14	0	14	0	0	0	0	0	0	0
Nuevo Baztán	11	0	11	0	11	0	0	0	0	0	0	0
Olmeda de las Fuentes	1	0	1	0	1	0	0	0	0	0	0	0
Orusco	8	0	8	0	8	0	0	0	0	0	0	0
Paracuellos de Jarama	50	1	49	0	49	1	0	0	0	0	0	0
Parla	607	4	603	0	597	4	6	0	0	0	0	0
Patones	1	0	1	0	1	0	0	0	0	0	0	0
Pedrezuela	5	0	5	0	5	0	0	0	0	0	0	0
Pelayos de la Presa	6	0	6	0	6	0	0	0	0	0	0	0
Perales de Tajuña	19	0	19	0	19	0	0	0	0	0	0	0
Pezuela de las Torres	4	0	4	0	4	0	0	0	0	0	0	0
Pinto	271	0	271	0	270	0	1	0	0	0	0	0
Piñuecar	1	0	1	0	1	0	0	0	0	0	0	0
Pozuelo de Alarcón	520	1	519	0	511	1	8	0	0	0	0	0
Pozuelo del Rey	3	0	3	0	3	0	0	0	0	0	0	0
Puentes Viejas	4	0	4	0	4	0	0	0	0	0	0	0
Quijorna	5	0	5	0	4	0	1	0	0	0	0	0
Rascafría	8	0	8	0	8	0	0	0	0	0	0	0
Redueña	1	0	1	0	1	0	0	0	0	0	0	0
Ribatejada	3	0	3	0	3	0	0	0	0	0	0	0
Rivas-Vaciamadrid	329	0	328	1	323	0	5	1	0	0	0	0
Robledo de Chavela	18	0	18	0	18	0	0	0	0	0	0	0
Rozas de Madrid (Las)	557	2	555	0	549	2	6	0	0	0	0	0
Rozas de Puerto Real	1	0	1	0	1	0	0	0	0	0	0	0
San Agustín de Guadalix	63	0	63	0	63	0	0	0	0	0	0	0
San Fernando de Henares	412	5	407	0	406	5	1	0	0	0	0	0
San Lorenzo del Escorial	95	0	95	0	95	0	0	0	0	0	0	0
San Martín de la Vega	94	0	94	0	94	0	0	0	0	0	0	0
San Martín de Valdeiglesias	56	0	56	0	55	0	1	0	0	0	0	0
San Sebastián de los Reyes	675	1	674	0	665	1	9	0	0	0	0	0
Santa María de la Alameda	7	0	7	0	7	0	0	0	0	0	0	0
Santorcaz	7	0	7	0	7	0	0	0	0	0	0	0
Santos de la Humosa (Los)	6	0	6	0	6	0	0	0	0	0	0	0
Serranillos del Valle	1	0	1	0	1	0	0	0	0	0	0	0
Sevilla la Nueva	10	0	10	0	10	0	0	0	0	0	0	0
Soto del Real	37	0	37	0	37	0	0	0	0	0	0	0
Talamanca de Jarama	12	0	12	0	12	0	0	0	0	0	0	0

PARTOS DE MADRES RESIDENTES, CLASIFICADOS POR MULTIPLICIDAD Y VITALIDAD COMBINADAS, SEGUN MUNICIPIOS, ESTRATOS DE POBLACION Y AMBITOS GEOGRAFICOS DE RESIDENCIA DE LA MADRE {R/R} (CONT.)

	TODOS LOS PARTOS				SENCILLOS		DOBLES			TRIPLES		
	Total	Sólo MFT	Sólo NV	MFT y NV	NV	MFT	2NV	1NV 1MFT	2MFT	3NV	2NV 1MFT	1NV 2MFT
MUNICIPIOS (CONCL.)												
Tielmes	27	0	27	0	27	0	0	0	0	0	0	0
Titulcia	4	0	4	0	4	0	0	0	0	0	0	0
Torrejón de Ardoz	1015	3	1012	0	1004	3	8	0	0	0	0	0
Torrejón de la Cañada	25	0	25	0	25	0	0	0	0	0	0	0
Torrejón de Velasco	17	0	17	0	16	0	1	0	0	0	0	0
Torrelaguna	22	0	22	0	21	0	1	0	0	0	0	0
Torrelodones	111	0	111	0	109	0	2	0	0	0	0	0
Torres de la Alameda	40	0	40	0	40	0	0	0	0	0	0	0
Tres Cantos	92	0	92	0	91	0	1	0	0	0	0	0
Valdaracete	8	0	8	0	7	0	1	0	0	0	0	0
Valdeavero	8	0	8	0	8	0	0	0	0	0	0	0
Valdelaguna	4	0	4	0	4	0	0	0	0	0	0	0
Valdemanco	2	0	2	0	2	0	0	0	0	0	0	0
Valdemaqueda	4	0	4	0	4	0	0	0	0	0	0	0
Valdemorillo	33	0	33	0	33	0	0	0	0	0	0	0
Valdemoro	210	0	210	0	206	0	4	0	0	0	0	0
Valdeolmos	9	0	9	0	9	0	0	0	0	0	0	0
Valdepiélagos	3	0	3	0	3	0	0	0	0	0	0	0
Valdetorres de Jarama	21	0	21	0	21	0	0	0	0	0	0	0
Valdilecha	27	0	27	0	27	0	0	0	0	0	0	0
Valverde de Alcalá	3	0	3	0	3	0	0	0	0	0	0	0
Velilla de San Antonio	43	0	43	0	43	0	0	0	0	0	0	0
Vellón (EI)	8	0	8	0	8	0	0	0	0	0	0	0
Venturada	3	0	3	0	3	0	0	0	0	0	0	0
Villa del Prado	47	0	47	0	46	0	1	0	0	0	0	0
Villaconejos	39	0	39	0	39	0	0	0	0	0	0	0
Villalbilla	22	0	22	0	22	0	0	0	0	0	0	0
Villamanrique de Tajo	6	0	6	0	6	0	0	0	0	0	0	0
Villamanta	8	0	8	0	8	0	0	0	0	0	0	0
Villamantilla	3	0	3	0	3	0	0	0	0	0	0	0
Villanueva de la Cañada	66	0	66	0	66	0	0	0	0	0	0	0
Villanueva de Perales	5	0	5	0	5	0	0	0	0	0	0	0
Villanueva del Pardillo	40	0	40	0	39	0	1	0	0	0	0	0
Villar del Olmo	6	0	6	0	6	0	0	0	0	0	0	0
Villarejo de Salvanés	77	0	77	0	76	0	1	0	0	0	0	0
Villaviciosa de Odón	132	0	132	0	131	0	1	0	0	0	0	0
Villavieja del Lozoya	3	0	3	0	3	0	0	0	0	0	0	0
Zarzalejo	5	0	5	0	5	0	0	0	0	0	0	0

ESTRATOS DE POBLACION

Menos de 101	3	0	3	0	3	0	0	0	0	0	0	0
De 101 a 500	105	0	105	0	105	0	0	0	0	0	0	0
De 501 a 1.000	135	0	135	0	133	0	2	0	0	0	0	0
De 1.001 a 2.000	565	0	565	0	564	0	1	0	0	0	0	0
De 2.001 a 5.000	1299	3	1295	1	1279	3	16	1	0	0	0	0
De 5.001 a 10.000	1021	3	1018	0	1011	3	7	0	0	0	0	0
De 10.001 a 20.000	1557	3	1553	1	1538	3	15	1	0	0	0	0
De 20.001 a 50.000	3908	14	3894	0	3855	14	38	0	0	1	0	0
De 50.001 a 100.000	4098	16	4081	1	4034	16	46	1	0	1	0	0
De 100.001 a 200.000	9978	22	9954	2	9867	21	85	2	1	2	0	0
Más de 200.000	26265	84	26175	6	25894	83	277	4	1	4	1	1

AMBITOS GEOGRAFICOS

Area Metropolitana	44258	134	44114	10	43662	132	445	8	2	7	1	1
Madrid	26265	84	26175	6	25894	83	277	4	1	4	1	1
Corona Metropolitana	17993	50	17939	4	17768	49	168	4	1	3	0	0
Norte	2235	3	2232	0	2202	3	29	0	0	1	0	0
Sur	9019	13	9004	2	8924	13	79	2	0	1	0	0
Este	4813	28	4783	2	4745	27	37	2	1	1	0	0
Oeste	1926	6	1920	0	1897	6	23	0	0	0	0	0
Municipios no metropolitanos	4676	11	4664	1	4621	11	42	1	0	1	0	0

PARTOS DE MADRES RESIDENTES, CLASIFICADOS POR MULTIPLICIDAD Y VITALIDAD COMBINADAS, SEGUN MUNICIPIOS, ESTRATOS DE POBLACION Y AMBITOS GEOGRAFICOS DE RESIDENCIA DE LA MADRE {R/R} (CONT.)

	TODOS LOS PARTOS				SENCILLOS		DOBLES			TRIPLES		
	Total	Sólo MFT	Sólo NV	MFT y NV	NV	MFT	2NV	1NV 1MFT	2MFT	3NV	2NV 1MFT	1NV 2MFT
DISTRITOS Y BARRIOS DEL MUNICIPIO DE MADRID												
Centro	1235	3	1230	2	1218	3	12	1	0	0	0	1
Palacio	201	2	199	0	195	2	4	0	0	0	0	0
Embajadores	392	1	390	1	386	1	4	1	0	0	0	0
Cortes	109	0	108	1	108	0	0	0	0	0	0	1
Justicia	155	0	155	0	151	0	4	0	0	0	0	0
Universidad	300	0	300	0	300	0	0	0	0	0	0	0
Sol	78	0	78	0	78	0	0	0	0	0	0	0
Arganzuela	990	3	987	0	983	3	4	0	0	0	0	0
Imperial	166	1	165	0	165	1	0	0	0	0	0	0
Acacias	252	1	251	0	250	1	1	0	0	0	0	0
Chopera	162	0	162	0	161	0	1	0	0	0	0	0
Legazpi	36	0	36	0	36	0	0	0	0	0	0	0
Delicias	159	0	159	0	158	0	1	0	0	0	0	0
Palos de Moguer	209	1	208	0	207	1	1	0	0	0	0	0
Atocha	6	0	6	0	6	0	0	0	0	0	0	0
Retiro	955	1	953	1	944	1	8	1	0	1	0	0
Pacífico	267	1	265	1	262	1	3	1	0	0	0	0
Adelfas	150	0	150	0	150	0	0	0	0	0	0	0
Estrella	177	0	177	0	174	0	3	0	0	0	0	0
Ibiza	187	0	187	0	187	0	0	0	0	0	0	0
Jerónimos	63	0	63	0	62	0	0	0	0	1	0	0
Niño Jesús	111	0	111	0	109	0	2	0	0	0	0	0
Salamanca	1127	5	1122	0	1113	4	9	0	1	0	0	0
Recoletos	121	1	120	0	119	0	1	0	1	0	0	0
Goya	230	0	230	0	227	0	3	0	0	0	0	0
Fuente del Berro	168	0	168	0	168	0	0	0	0	0	0	0
Guindalera	316	2	314	0	311	2	3	0	0	0	0	0
Lista	142	1	141	0	140	1	1	0	0	0	0	0
Castellana	150	1	149	0	148	1	1	0	0	0	0	0
Chamartín	1451	3	1447	1	1426	3	20	0	0	1	1	0
El Viso	135	0	135	0	132	0	2	0	0	1	0	0
Prosperidad	411	0	411	0	407	0	4	0	0	0	0	0
Ciudad Jardín	170	0	170	0	170	0	0	0	0	0	0	0
Hispanoamérica	275	3	272	0	263	3	9	0	0	0	0	0
Nueva España	221	0	221	0	217	0	4	0	0	0	0	0
Castilla	239	0	238	1	237	0	1	0	0	0	1	0
Tetuán	1202	5	1197	0	1183	5	13	0	0	1	0	0
Bellas Vistas	217	1	216	0	213	1	3	0	0	0	0	0
Cuatro Caminos	270	0	270	0	265	0	5	0	0	0	0	0
Castillejos	180	0	180	0	179	0	1	0	0	0	0	0
Almenara	176	2	174	0	173	2	1	0	0	0	0	0
Valdeacederas	191	1	190	0	188	1	2	0	0	0	0	0
Berruete	168	1	167	0	165	1	1	0	0	1	0	0
Chamberí	1206	1	1205	0	1184	1	21	0	0	0	0	0
Gaztambide	195	1	194	0	191	1	3	0	0	0	0	0
Arapiles	225	0	225	0	221	0	4	0	0	0	0	0
Trafalgar	212	0	212	0	207	0	5	0	0	0	0	0
Almagro	174	0	174	0	170	0	4	0	0	0	0	0
Ríos Rosas	231	0	231	0	229	0	2	0	0	0	0	0
Vallehermoso	169	0	169	0	166	0	3	0	0	0	0	0
Fuencarral-El Pardo	1955	8	1947	0	1935	8	12	0	0	0	0	0
El Pardo	38	0	38	0	38	0	0	0	0	0	0	0
Fuente Arreina	34	0	34	0	34	0	0	0	0	0	0	0
Peña Grande	574	5	569	0	566	5	3	0	0	0	0	0
El Pilar	453	0	453	0	451	0	2	0	0	0	0	0
La Paz	410	2	408	0	404	2	4	0	0	0	0	0

PARTOS DE MADRES RESIDENTES, CLASIFICADOS POR MULTIPLICIDAD Y VITALIDAD COMBINADAS, SEGUN MUNICIPIOS, ESTRATOS DE POBLACION Y AMBITOS GEOGRAFICOS DE RESIDENCIA DE LA MADRE {R/R} (CONT.)

	TODOS LOS PARTOS				SENCILLOS		DOBLES			TRIPLES		
	Total	Sólo MFT	Sólo NV	MFT y NV	NV	MFT	2NV	1NV 1MFT	2MFT	3NV	2NV 1MFT	1NV 2MFT
DISTRITOS Y BARRIOS DEL MUNICIPIO DE MADRID (CONT.)												
Fuencarral-El Pardo (Concl.)												
Valverde	317	1	316	0	313	1	3	0	0	0	0	0
Mirasierra	121	0	121	0	121	0	0	0	0	0	0	0
El Goloso	8	0	8	0	8	0	0	0	0	0	0	0
Moncloa-Aravaca	889	1	888	0	878	1	10	0	0	0	0	0
Casa de Campo	85	0	85	0	83	0	2	0	0	0	0	0
Argüelles	184	0	184	0	182	0	2	0	0	0	0	0
Ciudad Universitaria	137	0	137	0	136	0	1	0	0	0	0	0
Valdezarza	332	1	331	0	326	1	5	0	0	0	0	0
Valdemarín	9	0	9	0	9	0	0	0	0	0	0	0
El Plantío	16	0	16	0	16	0	0	0	0	0	0	0
Aravaca	126	0	126	0	126	0	0	0	0	0	0	0
Latina	1992	5	1987	0	1962	5	25	0	0	0	0	0
Los Cármenes	102	1	101	0	101	1	0	0	0	0	0	0
Puerta del Ángel	376	1	375	0	372	1	3	0	0	0	0	0
Lucero	310	0	310	0	305	0	5	0	0	0	0	0
Aluche	601	1	600	0	593	1	7	0	0	0	0	0
Campamento	142	0	142	0	139	0	3	0	0	0	0	0
Las Águilas	461	2	459	0	452	2	7	0	0	0	0	0
Carabanchel	1913	4	1909	0	1891	4	18	0	0	0	0	0
Cornillas	237	0	237	0	237	0	0	0	0	0	0	0
Opánel	269	2	267	0	260	2	7	0	0	0	0	0
San Isidro	299	0	299	0	297	0	2	0	0	0	0	0
Vista Alegre	429	2	427	0	423	2	4	0	0	0	0	0
Puerta Bonita	235	0	235	0	233	0	2	0	0	0	0	0
Buenavista	223	0	223	0	221	0	2	0	0	0	0	0
Abrantes	221	0	221	0	220	0	1	0	0	0	0	0
Usera	989	2	987	0	976	2	11	0	0	0	0	0
Orcasitas	163	0	163	0	161	0	2	0	0	0	0	0
Orcasur	118	0	118	0	118	0	0	0	0	0	0	0
San Fermín	139	1	138	0	136	1	2	0	0	0	0	0
Almendrales	125	0	125	0	124	0	1	0	0	0	0	0
Moscardó	214	1	213	0	212	1	1	0	0	0	0	0
Zofío	84	0	84	0	82	0	2	0	0	0	0	0
Pradolongo	146	0	146	0	143	0	3	0	0	0	0	0
Puente de Vallecas	2357	2	2353	2	2328	2	25	2	0	0	0	0
Entrevías	427	0	427	0	421	0	6	0	0	0	0	0
San Diego	382	0	382	0	377	0	5	0	0	0	0	0
Palomeras Bajas	241	1	239	1	238	1	1	1	0	0	0	0
Palomeras Sureste	563	1	561	1	558	1	3	1	0	0	0	0
Portazgo	258	0	258	0	255	0	3	0	0	0	0	0
Numancia	486	0	486	0	479	0	7	0	0	0	0	0
Moratalaz	848	1	847	0	837	1	9	0	0	1	0	0
Pavones	110	0	110	0	109	0	1	0	0	0	0	0
Marroquina	238	1	237	0	230	1	6	0	0	1	0	0
Media Legua	166	0	166	0	164	0	2	0	0	0	0	0
Fontarrón	163	0	163	0	163	0	0	0	0	0	0	0
Vinateros	171	0	171	0	171	0	0	0	0	0	0	0
Ciudad Lineal	1940	10	1930	0	1916	10	14	0	0	0	0	0
Ventas	405	1	404	0	401	1	3	0	0	0	0	0
Pueblo Nuevo	471	0	471	0	467	0	4	0	0	0	0	0
Quintana	198	4	194	0	194	4	0	0	0	0	0	0
Concepción	197	1	196	0	194	1	2	0	0	0	0	0
San Pascual	223	1	222	0	222	1	0	0	0	0	0	0
San Juan Bautista	106	0	106	0	104	0	2	0	0	0	0	0
Colina	64	0	64	0	64	0	0	0	0	0	0	0
Atalaya	27	0	27	0	27	0	0	0	0	0	0	0

PARTOS DE MADRES RESIDENTES, CLASIFICADOS POR MULTIPLICIDAD Y VITALIDAD COMBINADAS, SEGUN MUNICIPIOS, ESTRATOS DE POBLACION Y AMBITOS GEOGRAFICOS DE RESIDENCIA DE LA MADRE {R/R} (CONT.)

	TODOS LOS PARTOS				SENCILLOS		DOBLES			TRIPLES		
	Total	Sólo MFT	Sólo NV	MFT y NV	NV	MFT	2NV	1NV 1MFT	2MFT	3NV	2NV 1MFT	1NV 2MFT
DISTRITOS Y BARRIOS DEL MUNICIPIO DE MADRID (CONCL.)												
Ciudad Lineal (Concl.)												
Costillares	249	3	246	0	243	3	3	0	0	0	0	0
Hortaleza	1330	5	1325	0	1306	5	19	0	0	0	0	0
Palomas	18	0	18	0	18	0	0	0	0	0	0	0
Piovera	35	0	35	0	35	0	0	0	0	0	0	0
Canillas	442	1	441	0	432	1	9	0	0	0	0	0
Pinar del Rey	554	3	551	0	545	3	6	0	0	0	0	0
Apóstol Santiago	110	0	110	0	108	0	2	0	0	0	0	0
Valdefuentes	171	1	170	0	168	1	2	0	0	0	0	0
Villaverde	1148	2	1146	0	1131	2	15	0	0	0	0	0
San Andrés	382	0	382	0	377	0	5	0	0	0	0	0
San Cristóbal	146	0	146	0	144	0	2	0	0	0	0	0
Butarque	67	0	67	0	66	0	1	0	0	0	0	0
Los Rosales	233	1	232	0	227	1	5	0	0	0	0	0
Los Angeles	320	1	319	0	317	1	2	0	0	0	0	0
Villa de Vallecas	809	3	806	0	793	3	13	0	0	0	0	0
Casco Histórico	340	1	339	0	334	1	5	0	0	0	0	0
Santa Eugenia	469	2	467	0	459	2	8	0	0	0	0	0
Vicalvaro	409	0	409	0	406	0	3	0	0	0	0	0
Casco Histórico	255	0	255	0	253	0	2	0	0	0	0	0
Ambroz	154	0	154	0	153	0	1	0	0	0	0	0
San Blas	1168	6	1162	0	1149	6	13	0	0	0	0	0
Simancas	194	3	191	0	189	3	2	0	0	0	0	0
Hellín	71	0	71	0	71	0	0	0	0	0	0	0
Amposta	84	0	84	0	82	0	2	0	0	0	0	0
Arcos	276	1	275	0	274	1	1	0	0	0	0	0
Rosas	79	1	78	0	78	1	0	0	0	0	0	0
Rejas	60	0	60	0	58	0	2	0	0	0	0	0
Canillejas	321	1	320	0	316	1	4	0	0	0	0	0
El Salvador	83	0	83	0	81	0	2	0	0	0	0	0
Barajas	339	1	338	0	335	1	3	0	0	0	0	0
Casco Histórico	67	0	67	0	65	0	2	0	0	0	0	0
Alameda de Osuna	174	0	174	0	174	0	0	0	0	0	0	0
Aeropuerto	21	0	21	0	21	0	0	0	0	0	0	0
Timón	61	1	60	0	59	1	1	0	0	0	0	0
Corralejos	16	0	16	0	16	0	0	0	0	0	0	0
No consta	13	13	0	0	0	13	0	0	0	0	0	0
AREAS Y DISTRITOS DE SALUD												
Area 1 Sur-Este	6406	9	6393	4	6316	9	74	4	0	3	0	0
Arganda	1028	2	1025	1	1008	2	16	1	0	1	0	0
Moratalaz	1257	1	1256	0	1243	1	12	0	0	1	0	0
Retiro	955	1	953	1	944	1	8	1	0	1	0	0
Vallecas	3166	5	3159	2	3121	5	38	2	0	0	0	0
Area 2 Centro-Norte	4160	19	4139	2	4098	18	40	1	1	1	1	0
Coslada	1582	11	1570	1	1559	11	11	1	0	0	0	0
Salamanca	1127	5	1122	0	1113	4	9	0	1	0	0	0
Chamartín	1451	3	1447	1	1426	3	20	0	0	1	1	0
Area 3 Este	3077	17	3060	0	3037	16	22	0	1	1	0	0
Alcalá Henares	2062	14	2048	0	2033	13	14	0	1	1	0	0
Torrejón Ardoz	1015	3	1012	0	1004	3	8	0	0	0	0	0

PARTOS DE MADRES RESIDENTES, CLASIFICADOS POR MULTIPLICIDAD Y VITALIDAD COMBINADAS, SEGUN MUNICIPIOS, ESTRATOS DE POBLACION Y AMBITOS GEOGRAFICOS DE RESIDENCIA DE LA MADRE {R/R} (CONCL.)

	TODOS LOS PARTOS				SENCILLOS		DOBLES			TRIPLES		
	Total	Sólo MFT	Sólo NV	MFT y NV	NV	MFT	2NV	1NV 1MFT	2MFT	3NV	2NV 1MFT	1NV 2MFT
AREAS Y DISTRITOS DE SALUD (CONCL.)												
Area 4 Noreste	4777	22	4755	0	4706	22	49	0	0	0	0	0
Ciudad Lineal	1940	10	1930	0	1916	10	14	0	0	0	0	0
San Blas	1168	6	1162	0	1149	6	13	0	0	0	0	0
Hortaleza	1669	6	1663	0	1641	6	22	0	0	0	0	0
Area 5 Norte	6131	18	6113	0	6054	18	57	0	0	2	0	0
Alcobendas	2157	5	2152	0	2127	5	24	0	0	1	0	0
Colmenar Viejo	817	0	817	0	809	0	8	0	0	0	0	0
Tetuán	1202	5	1197	0	1183	5	13	0	0	1	0	0
Fuencarral	1955	8	1947	0	1935	8	12	0	0	0	0	0
Area 6 Oeste	4178	14	4163	1	4116	14	47	1	0	0	0	0
Majadahonda	1799	6	1793	0	1770	6	23	0	0	0	0	0
Collado Villaalba	1490	7	1482	1	1468	7	14	1	0	0	0	0
Moncloa	889	1	888	0	878	1	10	0	0	0	0	0
Area 7 Centro-Oeste	4433	9	4422	2	4364	9	58	1	0	0	0	1
Centro	1235	3	1230	2	1218	3	12	1	0	0	0	1
Chamberí	1206	1	1205	0	1184	1	21	0	0	0	0	0
Latina	1992	5	1987	0	1962	5	25	0	0	0	0	0
Area 8 Sur-Oeste I	3544	2	3542	0	3511	2	30	0	0	1	0	0
Móstoles	2245	0	2245	0	2224	0	21	0	0	0	0	0
Alcorcón	949	2	947	0	940	2	6	0	0	1	0	0
Navalcarnero	350	0	350	0	347	0	3	0	0	0	0	0
Area 9 Sur-Oeste II	3881	3	3876	2	3843	3	33	2	0	0	0	0
Leganés	1577	0	1577	0	1564	0	13	0	0	0	0	0
Fuenlabrada	2304	3	2299	2	2279	3	20	2	0	0	0	0
Area 10 Sur I	2347	8	2339	0	2318	8	21	0	0	0	0	0
Paría	1149	4	1145	0	1137	4	8	0	0	0	0	0
Getafe	1198	4	1194	0	1181	4	13	0	0	0	0	0
Area 11 Sur II	5987	11	5976	0	5920	11	56	0	0	0	0	0
Aranjuez	947	0	947	0	939	0	8	0	0	0	0	0
Arganzuela	990	3	987	0	983	3	4	0	0	0	0	0
Villaverde	1148	2	1146	0	1131	2	15	0	0	0	0	0
Carabanchel	1913	4	1909	0	1891	4	18	0	0	0	0	0
Usera	989	2	987	0	976	2	11	0	0	0	0	0
No consta	13	13	0	0	0	13	0	0	0	0	0	0

PARTOS INSCRITOS EN LA COMUNIDAD DE MADRID E INSCRITOS FUERA DE MADRES RESIDENTES, CLASIFICADOS POR MULTIPLICIDAD Y VITALIDAD COMBINADAS, SEGUN MUNICIPIOS, ESTRATOS DE POBLACION Y AMBITOS GEOGRAFICOS DE INSCRIPCION DEL NACIMIENTO {IR/I}

	TODOS LOS PARTOS				SENCILLOS		DOBLES			TRIPLES		
	Total	Sólo MFT	Sólo NV	MFT y NV	NV	MFT	2NV	1NV 1MFT	2MFT	3NV	2NV 1MFT	1NV 2MFT
TOTAL INSCRITOS EN LA CM	49843	147	49684	12	49180	145	496	10	2	8	1	1
MUNICIPIOS												
Ajalvir	3	0	3	0	3	0	0	0	0	0	0	0
Alamo (EI)	4	0	4	0	4	0	0	0	0	0	0	0
Alcalá de Henares	2160	12	2148	0	2134	12	13	0	0	1	0	0
Alcobendas	15	0	15	0	15	0	0	0	0	0	0	0
Alcorcón	216	0	216	0	216	0	0	0	0	0	0	0
Aldea del Fresno	1	0	1	0	1	0	0	0	0	0	0	0
Alpedrete	4	0	4	0	4	0	0	0	0	0	0	0
Anchuelo	1	0	1	0	1	0	0	0	0	0	0	0
Aranjuez	53	0	53	0	52	0	1	0	0	0	0	0
Arganda del Rey	2	0	2	0	2	0	0	0	0	0	0	0
Arroyomolinos	3	0	3	0	3	0	0	0	0	0	0	0
Becerril de la Sierra	2	0	2	0	2	0	0	0	0	0	0	0
Boadilla del Monte	4	0	4	0	4	0	0	0	0	0	0	0
Brea de Tajo	1	0	1	0	1	0	0	0	0	0	0	0
Brunete	7	0	7	0	7	0	0	0	0	0	0	0
Bustarviejo	2	0	2	0	2	0	0	0	0	0	0	0
Cadalso de los Vidrios	7	0	7	0	7	0	0	0	0	0	0	0
Camarma de Esteruelas	4	0	4	0	4	0	0	0	0	0	0	0
Campo Real	1	0	1	0	1	0	0	0	0	0	0	0
Casarrubuelos	1	0	1	0	1	0	0	0	0	0	0	0
Cenicientos	9	0	9	0	9	0	0	0	0	0	0	0
Cercedilla	12	0	12	0	11	0	1	0	0	0	0	0
Ciempozuelos	11	0	11	0	11	0	0	0	0	0	0	0
Colmenar de Oreja	7	0	7	0	7	0	0	0	0	0	0	0
Colmenarejo	2	0	2	0	2	0	0	0	0	0	0	0
Colmenar Viejo	26	0	26	0	26	0	0	0	0	0	0	0
Collado-Mediano	2	0	2	0	2	0	0	0	0	0	0	0
Collado Villalba	27	0	27	0	27	0	0	0	0	0	0	0
Coslada	16	0	16	0	16	0	0	0	0	0	0	0
Chinchón	6	0	6	0	6	0	0	0	0	0	0	0
Daganzo de Arriba	1	0	1	0	1	0	0	0	0	0	0	0
Escorial (EI)	27	0	27	0	27	0	0	0	0	0	0	0
Estremera	2	0	2	0	2	0	0	0	0	0	0	0
Fresnedillas	1	0	1	0	1	0	0	0	0	0	0	0
Fuenlabrada	340	0	340	0	337	0	3	0	0	0	0	0
Fuente el Saz de Jarama	3	0	3	0	3	0	0	0	0	0	0	0
Fuentidueña de Tajo	4	0	4	0	4	0	0	0	0	0	0	0
Galapagar	9	0	9	0	9	0	0	0	0	0	0	0
Getafe	682	4	678	0	673	4	5	0	0	0	0	0
Grifiñón	1	0	1	0	1	0	0	0	0	0	0	0
Guadalix de la Sierra	2	0	2	0	2	0	0	0	0	0	0	0
Guadarrama	8	0	8	0	8	0	0	0	0	0	0	0
Horcajuelo de la Sierra	1	0	1	0	1	0	0	0	0	0	0	0
Hoyo de Manzanares	4	0	4	0	4	0	0	0	0	0	0	0
Humanes de Madrid	13	0	13	0	13	0	0	0	0	0	0	0
Leganés	2715	0	2714	1	2688	0	26	1	0	0	0	0
Loeches	2	0	2	0	2	0	0	0	0	0	0	0
Lozoyuela-Navas-Sieteiglesias	2	0	2	0	2	0	0	0	0	0	0	0
Madrid	40260	131	40118	11	39692	129	419	9	2	7	1	1
Majadahonda	16	0	16	0	15	0	1	0	0	0	0	0
Manzanares el Real	2	0	2	0	1	0	1	0	0	0	0	0
Meco	8	0	8	0	8	0	0	0	0	0	0	0
Mejorada del Campo	3	0	3	0	3	0	0	0	0	0	0	0
Molinos (Los)	6	0	6	0	6	0	0	0	0	0	0	0
Montejo de la Sierra	1	0	1	0	1	0	0	0	0	0	0	0
Moraleja de Enmedio	1	0	1	0	1	0	0	0	0	0	0	0
Moralzarzal	4	0	4	0	4	0	0	0	0	0	0	0
Morata de Tajuña	5	0	5	0	5	0	0	0	0	0	0	0
Móstoles	2055	0	2055	0	2038	0	17	0	0	0	0	0

PARTOS INSCRITOS EN LA COMUNIDAD DE MADRID E INSCRITOS FUERA DE MADRES RESIDENTES, CLASIFICADOS POR MULTIPLICIDAD Y VITALIDAD COMBINADAS, SEGUN MUNICIPIOS, ESTRATOS DE POBLACION Y AMBITOS GEOGRAFICOS DE INSCRIPCION DEL NACIMIENTO {IR/I} (CONT.)

	TODOS LOS PARTOS				SENCILLOS		DOBLES			TRIPLES		
	Total	Sólo MFT	Sólo NV	MFT y NV	NV	MFT	2NV	1NV 1MFT	2MFT	3NV	2NV 1MFT	1NV 2MFT
Navacerrada	2	0	2	0	2	0	0	0	0	0	0	0
Navalcarnero	34	0	34	0	33	0	1	0	0	0	0	0
Navas del Rey	2	0	2	0	2	0	0	0	0	0	0	0
Orusco	1	0	1	0	1	0	0	0	0	0	0	0
Pedrezuela	2	0	2	0	2	0	0	0	0	0	0	0
Perales de Tajuña	1	0	1	0	1	0	0	0	0	0	0	0
Pinto	88	0	88	0	88	0	0	0	0	0	0	0
Pozuelo de Alarcón	19	0	19	0	19	0	0	0	0	0	0	0
Pozuelo del Rey	1	0	1	0	1	0	0	0	0	0	0	0
Rascafría	1	0	1	0	1	0	0	0	0	0	0	0
Ribatejada	1	0	1	0	1	0	0	0	0	0	0	0
Rivas-Vaciamadrid	3	0	3	0	2	0	1	0	0	0	0	0
Robledo de Chavela	6	0	6	0	6	0	0	0	0	0	0	0
Rozas de Madrid (Las)	37	0	37	0	37	0	0	0	0	0	0	0
Rozas de Puerto Real	1	0	1	0	1	0	0	0	0	0	0	0
San Fernando de Henares	14	0	14	0	14	0	0	0	0	0	0	0
San Lorenzo del Escorial	227	0	227	0	227	0	0	0	0	0	0	0
San Martín de la Vega	4	0	4	0	4	0	0	0	0	0	0	0
San Martín de Valdeiglesias	10	0	10	0	10	0	0	0	0	0	0	0
San Sebastián de los Reyes	22	0	22	0	22	0	0	0	0	0	0	0
Santorcaz	2	0	2	0	2	0	0	0	0	0	0	0
Santos de la Humosa (Los)	1	0	1	0	1	0	0	0	0	0	0	0
Soto del Real	5	0	5	0	5	0	0	0	0	0	0	0
Talamanca de Jarama	1	0	1	0	1	0	0	0	0	0	0	0
Tielmes	2	0	2	0	2	0	0	0	0	0	0	0
Torrejón de Ardoz	443	0	443	0	437	0	6	0	0	0	0	0
Torrejón de la Calzada	8	0	8	0	8	0	0	0	0	0	0	0
Torrelodones	5	0	5	0	5	0	0	0	0	0	0	0
Torres de la Alameda	13	0	13	0	13	0	0	0	0	0	0	0
Valdeavero	1	0	1	0	1	0	0	0	0	0	0	0
Valdemorillo	9	0	9	0	9	0	0	0	0	0	0	0
Valdemoro	20	0	20	0	20	0	0	0	0	0	0	0
Valdetorres de Jarama	4	0	4	0	4	0	0	0	0	0	0	0
Valdilecha	1	0	1	0	1	0	0	0	0	0	0	0
Villaconejos	9	0	9	0	9	0	0	0	0	0	0	0
Villa del Prado	19	0	19	0	18	0	1	0	0	0	0	0
Villaalbilla	3	0	3	0	3	0	0	0	0	0	0	0
Villamanta	2	0	2	0	2	0	0	0	0	0	0	0
Villamantilla	1	0	1	0	1	0	0	0	0	0	0	0
Villanueva de la Cañada	6	0	6	0	6	0	0	0	0	0	0	0
Villanueva de Perales	2	0	2	0	2	0	0	0	0	0	0	0
Villaviciosa de Odón	23	0	23	0	23	0	0	0	0	0	0	0

MUNICIPIOS (CONT.)

ESTRATOS DE POBLACION

Menos de 101	1	0	1	0	1	0	0	0	0	0	0	0
De 101 a 500	9	0	9	0	9	0	0	0	0	0	0	0
De 501 a 1.000	11	0	11	0	11	0	0	0	0	0	0	0
De 1.001 a 2.000	67	0	67	0	67	0	0	0	0	0	0	0
De 2.001 a 5.000	136	0	136	0	133	0	3	0	0	0	0	0
De 5.001 a 10.000	315	0	315	0	315	0	0	0	0	0	0	0
De 10.001 a 20.000	98	0	98	0	96	0	2	0	0	0	0	0
De 20.001 a 50.000	282	0	282	0	280	0	2	0	0	0	0	0
De 50.001 a 100.000	496	0	496	0	490	0	6	0	0	0	0	0
De 100.001 a 200.000	8168	16	8151	1	8086	16	64	1	0	1	0	0
Más de 200.000	40260	131	40118	11	39692	129	419	9	2	7	1	1

AMBITOS GEOGRAFICOS

Area Metropolitana	49170	147	49011	12	48512	145	491	10	2	8	1	1
Madrid	40260	131	40118	11	39692	129	419	9	2	7	1	1
Corona Metropolitana	8910	16	8893	1	8820	16	72	1	0	1	0	0
Norte	63	0	63	0	63	0	0	0	0	0	0	0
Sur	6096	4	6091	1	6040	4	51	1	0	0	0	0
Este	2639	12	2627	0	2606	12	20	0	0	1	0	0
Oeste	112	0	112	0	111	0	1	0	0	0	0	0
Municipios no metropolitanos	673	0	673	0	668	0	5	0	0	0	0	0

PARTOS INSCRITOS EN LA COMUNIDAD DE MADRID E INSCRITOS FUERA DE MADRES RESIDENTES, CLASIFICADOS POR MULTIPLICIDAD Y VITALIDAD COMBINADAS, SEGUN MUNICIPIOS, ESTRATOS DE POBLACION Y AMBITOS GEOGRAFICOS DE INSCRIPCION DEL NACIMIENTO {IR/I} (CONCL.)

	TODOS LOS PARTOS			SENCILLOS		DOBLES
	Total	Sólo MFT	Sólo NV	NV	MFT	2NV

TOTAL RESIDENTES EN LA CM INSCRITOS EN OTRAS CCAA

TOTAL	606	3	603	597	3	6
Andalucía	90	0	90	90	0	0
Aragón	33	0	33	33	0	0
Asturias	27	0	27	25	0	2
Baleares	2	0	2	2	0	0
Canarias	1	0	1	1	0	0
Cantabria	18	0	18	18	0	0
Castilla-León	125	1	124	124	1	0
Castilla-La Mancha	109	0	109	109	0	0
Cataluña	24	0	24	22	0	2
Extremadura	40	0	40	39	0	1
Galicia	43	0	43	43	0	0
Murcia	13	0	13	13	0	0
Navarra	8	0	8	8	0	0
Comunidad Valenciana	26	2	24	23	2	1
País Vasco	45	0	45	45	0	0
Rioja (La)	2	0	2	2	0	0

PARTOS DE MADRES RESIDENTES, CLASIFICADOS POR MULTIPLICIDAD Y MADURIDAD COMBINADAS, SEGUN FILIACION DEL NACIDO, ESTADO CIVIL, EDAD CUMPLIDA Y AÑO DE NACIMIENTO DE LA MADRE {R/R}

		TODOS LOS PARTOS	SENCILLOS				DOBLES				TRIPLES	
			Pretér- mino	A tér- mino	Postér- mino	No consta	Pretér- mino	A tér- mino	Postér- mino	No consta	Pretér- mino	A tér- mino
EDAD CUMPLIDA Y AÑO DE NACIMIENTO DE LA MADRE												
A) TODOS LOS PARTOS												
TODOS LOS AÑOS		48934	2578	27487	1624	16737	139	197	1	161	9	1
Menos 15 1976 y post.		9	1	3	0	5	0	0	0	0	0	0
De	15 a 19	1488	74	621	39	742	4	2	0	6	0	0
	15 1976	22	2	8	1	11	0	0	0	0	0	0
	15 1975	18	0	4	0	14	0	0	0	0	0	0
	16 1975	51	2	23	1	25	0	0	0	0	0	0
	16 1974	73	8	18	1	45	1	0	0	0	0	0
	17 1974	131	3	63	4	61	0	0	0	0	0	0
	17 1973	142	10	59	4	66	1	1	0	1	0	0
	18 1973	174	11	80	4	77	0	1	0	1	0	0
	18 1972	245	15	91	4	131	1	0	0	3	0	0
	19 1972	300	14	129	12	143	1	0	0	1	0	0
	19 1971	332	9	146	8	169	0	0	0	0	0	0
De	20 a 24	6825	376	3350	287	2764	14	9	1	23	0	1
	20 1971	376	31	166	15	163	0	0	0	1	0	0
	20 1970	420	23	188	14	193	1	0	0	1	0	0
	21 1970	516	41	245	18	210	1	0	0	1	0	0
	21 1969	539	31	233	18	251	3	1	0	2	0	0
	22 1969	607	37	306	31	231	0	0	0	2	0	0
	22 1968	630	35	286	27	277	1	3	0	1	0	0
	23 1968	745	33	388	27	292	3	0	0	2	0	0
	23 1967	872	52	436	38	341	2	0	0	2	0	1
	24 1967	1036	40	547	50	391	1	1	0	6	0	0
	24 1966	1084	53	555	49	415	2	4	1	5	0	0
De	25 a 29	18924	833	10867	711	6328	48	79	0	54	4	0
	25 1966	1314	49	696	69	494	0	4	0	1	1	0
	25 1965	1459	81	745	56	568	2	1	0	6	0	0
	26 1965	1668	71	972	61	551	3	4	0	6	0	0
	26 1964	1820	78	989	63	670	9	5	0	6	0	0
	27 1964	2052	70	1218	82	665	1	6	0	9	1	0
	27 1963	2058	99	1134	79	712	10	18	0	5	1	0
	28 1963	2124	95	1271	64	674	5	11	0	4	0	0
	28 1962	2135	105	1249	80	684	5	6	0	5	1	0
	29 1962	2143	95	1295	89	638	7	12	0	7	0	0
	29 1961	2151	90	1298	68	672	6	12	0	5	0	0
De	30 a 34	15741	893	9351	460	4860	50	69	0	57	1	0
	30 1961	2118	99	1304	73	621	8	4	0	9	0	0
	30 1960	2002	110	1163	59	644	9	9	0	7	1	0
	31 1960	1936	96	1153	55	609	7	9	0	7	0	0
	31 1959	1801	93	1074	56	555	6	11	0	6	0	0
	32 1959	1602	94	989	46	457	3	4	0	9	0	0
	32 1958	1493	97	869	46	470	2	5	0	4	0	0
	33 1958	1396	83	843	36	423	2	6	0	3	0	0
	33 1957	1215	73	712	33	382	4	9	0	2	0	0
	34 1957	1177	69	682	27	384	5	7	0	3	0	0
	34 1956	1001	79	562	29	315	4	5	0	7	0	0

PARTOS DE MADRES RESIDENTES, CLASIFICADOS POR MULTIPLICIDAD Y MATURIDAD COMBINADAS, SEGUN FILIACION DEL NACIDO, ESTADO CIVIL, EDAD CUMPLIDA Y AÑO DE NACIMIENTO DE LA MADRE {R/R} (CONT.)

		TODOS LOS PARTOS	SENCILLOS				DOBLES				TRIPLES	
			Pretrér- mino	A tér- mino	Postér- mino	No consta	Pretrér- mino	A tér- mino	Postér- mino	No consta	Pretrér- mino	A tér- mino
A) TODOS LOS PARTOS (CONCL.)												
De	35 a 39	4968	320	2788	106	1678	19	35	0	19	3	0
	35 1956	871	54	513	28	263	2	5	0	6	0	0
	35 1955	732	39	407	9	268	6	3	0	0	0	0
	36 1955	676	34	396	15	222	0	7	0	2	0	0
	36 1954	550	46	284	10	195	2	10	0	3	0	0
	37 1954	519	32	301	8	173	2	1	0	2	0	0
	37 1953	416	28	219	9	150	3	2	0	2	3	0
	38 1953	373	24	215	9	119	3	3	0	0	0	0
	38 1952	341	27	189	10	111	0	1	0	3	0	0
	39 1952	282	23	159	5	92	0	2	0	1	0	0
	39 1951	208	13	105	3	85	1	1	0	0	0	0
De	40 a 44	941	78	485	20	348	4	3	0	2	1	0
	40 1951	204	15	119	3	63	0	1	0	2	1	0
	40 1950	156	11	78	1	66	0	0	0	0	0	0
	41 1950	127	7	70	4	46	0	0	0	0	0	0
	41 1949	130	7	62	3	56	1	1	0	0	0	0
	42 1949	91	6	45	4	35	1	0	0	0	0	0
	42 1948	75	11	34	0	28	1	1	0	0	0	0
	43 1948	60	11	27	0	22	0	0	0	0	0	0
	43 1947	54	4	25	4	20	1	0	0	0	0	0
	44 1947	25	3	13	0	9	0	0	0	0	0	0
	44 1946	19	3	12	1	3	0	0	0	0	0	0
De	45 a 49	37	3	21	1	12	0	0	0	0	0	0
	45 1946	17	0	10	1	6	0	0	0	0	0	0
	45 1945	3	1	0	0	2	0	0	0	0	0	0
	46 1945	10	0	7	0	3	0	0	0	0	0	0
	46 1944	3	1	2	0	0	0	0	0	0	0	0
	47 1944	2	0	2	0	0	0	0	0	0	0	0
	48 1943	1	0	0	0	1	0	0	0	0	0	0
	48 1942	1	1	0	0	0	0	0	0	0	0	0
De	50 y más	1	0	1	0	0	0	0	0	0	0	0
	50 1940	1	0	1	0	0	0	0	0	0	0	0
GRUPOS DE GENERACIONES DE LA MADRE												
	1971 y posterior	1873	106	790	54	910	4	2	0	7	0	0
	1970-1966	7763	394	3880	341	3095	14	13	1	23	1	1
	1965-1961	19728	883	11475	715	6455	56	79	0	62	3	0
	1960-1956	14494	848	8560	415	4502	44	70	0	54	1	0
	1955-1951	4301	281	2394	81	1478	17	31	0	15	4	0
	1950-1946	754	63	376	18	291	4	2	0	0	0	0
	1945-1941	20	3	11	0	6	0	0	0	0	0	0
	1940-1936	1	0	1	0	0	0	0	0	0	0	0
B) DENTRO DEL MATRIMONIO												
TODOS LOS AÑOS		43347	2255	24838	1444	14355	121	185	1	138	9	1
De	15 a 19	688	29	327	15	314	1	0	0	2	0	0
	15 1976	4	1	1	0	2	0	0	0	0	0	0
	15 1975	2	0	1	0	1	0	0	0	0	0	0
	16 1975	12	0	4	1	7	0	0	0	0	0	0
	16 1974	12	1	3	0	8	0	0	0	0	0	0
	17 1974	44	1	25	1	17	0	0	0	0	0	0
	17 1973	53	4	26	0	23	0	0	0	0	0	0
	18 1973	73	4	37	2	30	0	0	0	0	0	0
	18 1972	126	5	52	2	64	1	0	0	2	0	0
	19 1972	169	9	83	4	73	0	0	0	0	0	0
	19 1971	193	4	95	5	89	0	0	0	0	0	0

PARTOS DE MADRES RESIDENTES, CLASIFICADOS POR MULTIPLICIDAD Y MADURIDAD COMBINADAS, SEGUN FILIACION DEL NACIDO, ESTADO CIVIL, EDAD CUMPLIDA Y AÑO DE NACIMIENTO DE LA MADRE {R/R} (CONT.)

	TODOS LOS PARTOS	SENCILLOS				DOBLES				TRIPLES	
		Pretér- mino	A tér- mino	Postér- mino	No consta	Pretér- mino	A tér- mino	Postér- mino	No consta	Pretér- mino	A tér- mino
De 20 a 24	5406	284	2743	235	2105	11	7	1	19	0	1
20 1971	214	18	100	11	84	0	0	0	1	0	0
20 1970	269	13	120	9	127	0	0	0	0	0	0
21 1970	354	32	176	13	132	1	0	0	0	0	0
21 1969	402	24	176	15	181	3	1	0	2	0	0
22 1969	476	28	242	23	181	0	0	0	2	0	0
22 1968	505	24	238	18	222	1	2	0	0	0	0
23 1968	620	27	333	22	234	2	0	0	2	0	0
23 1967	736	38	381	31	281	2	0	0	2	0	1
24 1967	882	32	489	46	308	1	1	0	5	0	0
24 1966	948	48	488	47	355	1	3	1	5	0	0
De 25 a 29	17412	753	10135	663	5684	46	77	0	50	4	0
25 1966	1159	40	627	63	424	0	4	0	0	1	0
25 1965	1333	73	682	53	516	2	1	0	6	0	0
26 1965	1500	55	890	57	486	3	3	0	6	0	0
26 1964	1661	71	924	58	589	9	5	0	5	0	0
27 1964	1850	67	1104	78	585	1	6	0	8	1	0
27 1963	1933	91	1076	76	656	10	18	0	5	1	0
28 1963	1965	87	1201	59	599	5	11	0	3	0	0
28 1962	2009	97	1187	76	633	4	6	0	5	1	0
29 1962	1994	87	1218	78	586	6	12	0	7	0	0
29 1961	2008	85	1226	65	610	6	11	0	5	0	0
De 30 a 34	14594	840	8721	416	4453	45	67	0	51	1	0
30 1961	1970	91	1215	66	579	6	4	0	9	0	0
30 1960	1874	101	1096	56	600	7	9	0	4	1	0
31 1960	1794	91	1077	48	556	7	9	0	6	0	0
31 1959	1693	91	1018	52	510	5	11	0	6	0	0
32 1959	1484	91	922	43	413	3	4	0	8	0	0
32 1958	1375	91	803	41	429	2	5	0	4	0	0
33 1958	1294	80	786	33	384	2	6	0	3	0	0
33 1957	1110	67	658	30	341	4	8	0	2	0	0
34 1957	1081	62	634	24	347	5	6	0	3	0	0
34 1956	919	75	512	23	294	4	5	0	6	0	0
De 35 a 39	4407	276	2479	98	1490	15	32	0	14	3	0
35 1956	775	47	460	28	230	1	4	0	5	0	0
35 1955	662	35	388	7	243	6	3	0	0	0	0
36 1955	597	27	346	14	201	0	7	0	2	0	0
36 1954	484	38	256	8	168	2	9	0	3	0	0
37 1954	459	31	261	7	156	1	1	0	2	0	0
37 1953	366	24	191	9	135	2	2	0	0	3	0
38 1953	336	20	197	9	105	2	3	0	0	0	0
38 1952	297	22	166	8	98	0	1	0	2	0	0
39 1952	246	21	141	5	78	0	1	0	0	0	0
39 1951	185	11	93	3	76	1	1	0	0	0	0
De 40 a 44	812	71	415	17	301	3	2	0	2	1	0
40 1951	174	14	96	3	57	0	1	0	2	1	0
40 1950	131	9	64	1	57	0	0	0	0	0	0
41 1950	106	6	60	3	37	0	0	0	0	0	0
41 1949	119	7	54	3	53	1	1	0	0	0	0
42 1949	83	6	42	3	31	1	0	0	0	0	0
42 1948	65	11	32	0	22	0	0	0	0	0	0
43 1948	50	10	22	0	18	0	0	0	0	0	0
43 1947	47	4	22	3	17	1	0	0	0	0	0
44 1947	20	2	12	0	6	0	0	0	0	0	0
44 1946	17	2	11	1	3	0	0	0	0	0	0

PARTOS DE MADRES RESIDENTES, CLASIFICADOS POR MULTIPLICIDAD Y MATURIDAD COMBINADAS, SEGUN FILIACION DEL NACIDO, ESTADO CIVIL, EDAD CUMPLIDA Y AÑO DE NACIMIENTO DE LA MADRE {R/R} (CONT.)

	TODOS LOS PARTOS	SENCILLOS				DOBLES				TRIPLES	
		Pretér- mino	A tér- mino	Postér- mino	No consta	Pretér- mino	A tér- mino	Postér- mino	No consta	Pretér- mino	A tér- mino
B) DENTRO DEL MATRIMONIO (CONCL.)											
De 45 a 49	27	2	17	0	8	0	0	0	0	0	0
45 1946	14	0	9	0	5	0	0	0	0	0	0
45 1945	2	0	0	0	2	0	0	0	0	0	0
46 1945	6	0	5	0	1	0	0	0	0	0	0
46 1944	3	1	2	0	0	0	0	0	0	0	0
47 1944	1	0	1	0	0	0	0	0	0	0	0
48 1942	1	1	0	0	0	0	0	0	0	0	0
De 50 y más	1	0	1	0	0	0	0	0	0	0	0
50 1940	1	0	1	0	0	0	0	0	0	0	0
GRUPOS DE GENERACIONES DE LA MADRE											
1971 y posterior	902	47	427	26	398	1	0	0	3	0	0
1970-1966	6351	306	3270	287	2445	11	11	1	18	1	1
1965-1961	18223	804	10723	666	5839	52	77	0	59	3	0
1960-1956	13399	796	7966	378	4104	40	67	0	47	1	0
1955-1951	3806	243	2115	73	1317	14	29	0	11	4	0
1950-1946	652	57	328	14	249	3	1	0	0	0	0
1945-1941	13	2	8	0	3	0	0	0	0	0	0
1940-1936	1	0	1	0	0	0	0	0	0	0	0
C) FUERA DEL MATRIMONIO											
TODOS LOS AÑOS	5587	323	2649	180	2382	18	12	0	23	0	0
Menos 15 1976 y post.	9	1	3	0	5	0	0	0	0	0	0
De 15 a 19	800	45	294	24	428	3	2	0	4	0	0
15 1976	18	1	7	1	9	0	0	0	0	0	0
15 1975	16	0	3	0	13	0	0	0	0	0	0
16 1975	39	2	19	0	18	0	0	0	0	0	0
16 1974	61	7	15	1	37	1	0	0	0	0	0
17 1974	87	2	38	3	44	0	0	0	0	0	0
17 1973	89	6	33	4	43	1	1	0	1	0	0
18 1973	101	7	43	2	47	0	1	0	1	0	0
18 1972	119	10	39	2	67	0	0	0	1	0	0
19 1972	131	5	46	8	70	1	0	0	1	0	0
19 1971	139	5	51	3	80	0	0	0	0	0	0
De 20 a 24	1419	92	607	52	659	3	2	0	4	0	0
20 1971	162	13	66	4	79	0	0	0	0	0	0
20 1970	151	10	68	5	66	1	0	0	1	0	0
21 1970	162	9	69	5	78	0	0	0	1	0	0
21 1969	137	7	57	3	70	0	0	0	0	0	0
22 1969	131	9	64	8	50	0	0	0	0	0	0
22 1968	125	11	48	9	55	0	1	0	1	0	0
23 1968	125	6	55	5	58	1	0	0	0	0	0
23 1967	136	14	55	7	60	0	0	0	0	0	0
24 1967	154	8	58	4	83	0	0	0	1	0	0
24 1966	136	5	67	2	60	1	1	0	0	0	0
De 25 a 29	1512	80	732	48	644	2	2	0	4	0	0
25 1966	155	9	69	6	70	0	0	0	1	0	0
25 1965	126	8	63	3	52	0	0	0	0	0	0
26 1965	168	16	82	4	65	0	1	0	0	0	0
26 1964	159	7	65	5	81	0	0	0	1	0	0
27 1964	202	3	114	4	80	0	0	0	1	0	0
27 1963	125	8	58	3	56	0	0	0	0	0	0
28 1963	159	8	70	5	75	0	0	0	1	0	0
28 1962	126	8	62	4	51	1	0	0	0	0	0
29 1962	149	8	77	11	52	1	0	0	0	0	0
29 1961	143	5	72	3	62	0	1	0	0	0	0

PARTOS DE MADRES RESIDENTES, CLASIFICADOS POR MULTIPLICIDAD Y MATURIDAD COMBINADAS, SEGUN FILIACION DEL NACIDO, ESTADO CIVIL, EDAD CUMPLIDA Y AÑO DE NACIMIENTO DE LA MADRE {R/R} (CONT.)

		TODOS LOS PARTOS	SENCILLOS				DOBLES				TRIPLES	
			Pretér- mino	A tér- mino	Postér- mino	No consta	Pretér- mino	A tér- mino	Postér- mino	No consta	Pretér- mino	A tér- mino
C) FUERA DEL MATRIMONIO (CONCL.)												
De	30 a 34	1147	53	630	44	407	5	2	0	6	0	0
	30 1961	148	8	89	7	42	2	0	0	0	0	0
	30 1960	128	9	67	3	44	2	0	0	3	0	0
	31 1960	142	5	76	7	53	0	0	0	1	0	0
	31 1959	108	2	56	4	45	1	0	0	0	0	0
	32 1959	118	3	67	3	44	0	0	0	1	0	0
	32 1958	118	6	66	5	41	0	0	0	0	0	0
	33 1958	102	3	57	3	39	0	0	0	0	0	0
	33 1957	105	6	54	3	41	0	1	0	0	0	0
	34 1957	96	7	48	3	37	0	1	0	0	0	0
	34 1956	82	4	50	6	21	0	0	0	1	0	0
De	35 a 39	561	44	309	8	188	4	3	0	5	0	0
	35 1956	96	7	53	0	33	1	1	0	1	0	0
	35 1955	70	4	39	2	25	0	0	0	0	0	0
	36 1955	79	7	50	1	21	0	0	0	0	0	0
	36 1954	66	8	28	2	27	0	1	0	0	0	0
	37 1954	60	1	40	1	17	1	0	0	0	0	0
	37 1953	50	4	28	0	15	1	0	0	2	0	0
	38 1953	37	4	18	0	14	1	0	0	0	0	0
	38 1952	44	5	23	2	13	0	0	0	1	0	0
	39 1952	36	2	18	0	14	0	1	0	1	0	0
	39 1951	23	2	12	0	9	0	0	0	0	0	0
De	40 a 44	129	7	70	3	47	1	1	0	0	0	0
	40 1951	30	1	23	0	6	0	0	0	0	0	0
	40 1950	25	2	14	0	9	0	0	0	0	0	0
	41 1950	21	1	10	1	9	0	0	0	0	0	0
	41 1949	11	0	8	0	3	0	0	0	0	0	0
	42 1949	8	0	3	1	4	0	0	0	0	0	0
	42 1948	10	0	2	0	6	1	1	0	0	0	0
	43 1948	10	1	5	0	4	0	0	0	0	0	0
	43 1947	7	0	3	1	3	0	0	0	0	0	0
	44 1947	5	1	1	0	3	0	0	0	0	0	0
	44 1946	2	1	1	0	0	0	0	0	0	0	0
De	45 a 49	10	1	4	1	4	0	0	0	0	0	0
	45 1946	3	0	1	1	1	0	0	0	0	0	0
	45 1945	1	1	0	0	0	0	0	0	0	0	0
	46 1945	4	0	2	0	2	0	0	0	0	0	0
	47 1944	1	0	1	0	0	0	0	0	0	0	0
	48 1943	1	0	0	0	1	0	0	0	0	0	0
GRUPOS DE GENERACIONES DE LA MADRE												
	1971 y posterior	971	59	363	28	512	3	2	0	4	0	0
	1970-1966	1412	88	610	54	650	3	2	0	5	0	0
	1965-1961	1505	79	752	49	616	4	2	0	3	0	0
	1960-1956	1095	52	594	37	398	4	3	0	7	0	0
	1955-1951	495	38	279	8	161	3	2	0	4	0	0
	1950-1946	102	6	48	4	42	1	1	0	0	0	0
	1945-1941	7	1	3	0	3	0	0	0	0	0	0
C1) FUERA DEL MATRIMONIO DE MADRES CASADAS												
TODOS LOS AÑOS		144	13	79	2	46	1	1	0	2	0	0
De	15 a 19	2	0	0	0	2	0	0	0	0	0	0
	18 1972	1	0	0	0	1	0	0	0	0	0	0
	19 1972	1	0	0	0	1	0	0	0	0	0	0
De	20 a 24	14	2	9	0	3	0	0	0	0	0	0
	20 1970	1	0	1	0	0	0	0	0	0	0	0
	21 1970	1	0	1	0	0	0	0	0	0	0	0
	21 1969	2	0	2	0	0	0	0	0	0	0	0
	22 1968	1	0	0	0	1	0	0	0	0	0	0
	23 1967	5	1	2	0	2	0	0	0	0	0	0
	24 1967	1	0	1	0	0	0	0	0	0	0	0
	24 1966	3	1	2	0	0	0	0	0	0	0	0

PARTOS DE MADRES RESIDENTES, CLASIFICADOS POR MULTIPLICIDAD Y MADURIDAD COMBINADAS, SEGUN FILIACION DEL NACIDO, ESTADO CIVIL, EDAD CUMPLIDA Y AÑO DE NACIMIENTO DE LA MADRE {R/R} (CONT.)

	TODOS LOS PARTOS	SENCILLOS				DOBLES				TRIPLES	
		Pretér- mino	A tér- mino	Postér- mino	No consta	Pretér- mino	A tér- mino	Postér- mino	No consta	Pretér- mino	A tér- mino
C1) FUERA DEL MATRIMONIO DE MADRES CASADAS (CONCL.)											
De 25 a 29	45	3	29	2	11	0	0	0	0	0	0
25 1966	2	0	1	0	1	0	0	0	0	0	0
25 1965	4	0	1	0	3	0	0	0	0	0	0
26 1965	3	0	2	1	0	0	0	0	0	0	0
26 1964	7	0	5	0	2	0	0	0	0	0	0
27 1964	5	0	4	0	1	0	0	0	0	0	0
27 1963	5	0	3	0	2	0	0	0	0	0	0
28 1963	4	1	1	0	2	0	0	0	0	0	0
28 1962	2	0	1	1	0	0	0	0	0	0	0
29 1962	6	0	6	0	0	0	0	0	0	0	0
29 1961	7	2	5	0	0	0	0	0	0	0	0
De 30 a 34	43	2	24	0	15	1	1	0	0	0	0
30 1961	5	0	3	0	2	0	0	0	0	0	0
30 1960	5	0	2	0	2	1	0	0	0	0	0
31 1960	7	0	4	0	3	0	0	0	0	0	0
31 1959	4	1	1	0	2	0	0	0	0	0	0
32 1959	1	0	1	0	0	0	0	0	0	0	0
32 1958	3	0	2	0	1	0	0	0	0	0	0
33 1958	5	0	3	0	2	0	0	0	0	0	0
33 1957	4	0	3	0	1	0	0	0	0	0	0
34 1957	5	1	3	0	0	1	0	0	0	0	0
34 1956	4	0	2	0	2	0	0	0	0	0	0
De 35 a 39	29	3	14	0	10	0	0	0	2	0	0
35 1956	3	1	1	0	1	0	0	0	0	0	0
35 1955	4	1	1	0	2	0	0	0	0	0	0
36 1955	6	1	5	0	0	0	0	0	0	0	0
36 1954	1	0	0	0	1	0	0	0	0	0	0
37 1954	3	0	3	0	0	0	0	0	0	0	0
37 1953	3	0	0	0	1	0	0	0	2	0	0
38 1953	1	0	1	0	0	0	0	0	0	0	0
38 1952	4	0	3	0	1	0	0	0	0	0	0
39 1952	2	0	0	0	2	0	0	0	0	0	0
39 1951	2	0	0	0	2	0	0	0	0	0	0
De 40 a 44	10	3	3	0	4	0	0	0	0	0	0
40 1951	1	1	0	0	0	0	0	0	0	0	0
40 1950	1	0	1	0	0	0	0	0	0	0	0
41 1950	2	1	1	0	0	0	0	0	0	0	0
42 1949	3	0	1	0	2	0	0	0	0	0	0
43 1948	2	1	0	0	1	0	0	0	0	0	0
43 1947	1	0	0	0	1	0	0	0	0	0	0
De 45 a 49	1	0	0	0	1	0	0	0	0	0	0
46 1945	1	0	0	0	1	0	0	0	0	0	0
GRUPOS DE GENERACIONES DE LA MADRE											
1971 y posterior	2	0	0	0	2	0	0	0	0	0	0
1970-1966	16	2	10	0	4	0	0	0	0	0	0
1965-1961	48	3	31	2	12	0	0	0	0	0	0
1960-1956	41	3	22	0	14	1	1	0	0	0	0
1955-1951	27	3	13	0	9	0	0	0	2	0	0
1950-1946	9	2	3	0	4	0	0	0	0	0	0
1945-1941	1	0	0	0	1	0	0	0	0	0	0

PARTOS DE MADRES RESIDENTES, CLASIFICADOS POR MULTIPLICIDAD Y MADURIDAD COMBINADAS, SEGUN FILIACION DEL NACIDO, ESTADO CIVIL, EDAD CUMPLIDA Y AÑO DE NACIMIENTO DE LA MADRE {R/R} (CONT.)

	TODOS LOS PARTOS	SENCILLOS				DOBLES				TRIPLES	
		Pretér- mino	A tér- mino	Postér- mino	No consta	Pretér- mino	A tér- mino	Postér- mino	No consta	Pretér- mino	A tér- mino
C2) FUERA DEL MATRIMONIO DE MADRES NO CASADAS											
TODOS LOS AÑOS	5443	310	2570	178	2336	17	11	0	21	0	0
Menos 15 1976 y post.	9	1	3	0	5	0	0	0	0	0	0
De 15 a 19	798	45	294	24	426	3	2	0	4	0	0
15 1976	18	1	7	1	9	0	0	0	0	0	0
15 1975	16	0	3	0	13	0	0	0	0	0	0
16 1975	39	2	19	0	18	0	0	0	0	0	0
16 1974	61	7	15	1	37	1	0	0	0	0	0
17 1974	87	2	38	3	44	0	0	0	0	0	0
17 1973	89	6	33	4	43	1	1	0	1	0	0
18 1973	101	7	43	2	47	0	1	0	1	0	0
18 1972	118	10	39	2	66	0	0	0	1	0	0
19 1972	130	5	46	8	69	1	0	0	1	0	0
19 1971	139	5	51	3	80	0	0	0	0	0	0
De 20 a 24	1405	90	598	52	656	3	2	0	4	0	0
20 1971	162	13	66	4	79	0	0	0	0	0	0
20 1970	150	10	67	5	66	1	0	0	1	0	0
21 1970	161	9	68	5	78	0	0	0	1	0	0
21 1969	135	7	55	3	70	0	0	0	0	0	0
22 1969	131	9	64	8	50	0	0	0	0	0	0
22 1968	124	11	48	9	54	0	1	0	1	0	0
23 1968	125	6	55	5	58	1	0	0	0	0	0
23 1967	131	13	53	7	58	0	0	0	0	0	0
24 1967	153	8	57	4	83	0	0	0	1	0	0
24 1966	133	4	65	2	60	1	1	0	0	0	0
De 25 a 29	1467	77	703	46	633	2	2	0	4	0	0
25 1966	153	9	68	6	69	0	0	0	1	0	0
25 1965	122	8	62	3	49	0	0	0	0	0	0
26 1965	165	16	80	3	65	0	1	0	0	0	0
26 1964	152	7	60	5	79	0	0	0	1	0	0
27 1964	197	3	110	4	79	0	0	0	1	0	0
27 1963	120	8	55	3	54	0	0	0	0	0	0
28 1963	155	7	69	5	73	0	0	0	1	0	0
28 1962	124	8	61	3	51	1	0	0	0	0	0
29 1962	143	8	71	11	52	1	0	0	0	0	0
29 1961	136	3	67	3	62	0	1	0	0	0	0
De 30 a 34	1104	51	606	44	392	4	1	0	6	0	0
30 1961	143	8	86	7	40	2	0	0	0	0	0
30 1960	123	9	65	3	42	1	0	0	3	0	0
31 1960	135	5	72	7	50	0	0	0	1	0	0
31 1959	104	1	55	4	43	1	0	0	0	0	0
32 1959	117	3	66	3	44	0	0	0	1	0	0
32 1958	115	6	64	5	40	0	0	0	0	0	0
33 1958	97	3	54	3	37	0	0	0	0	0	0
33 1957	101	6	51	3	40	0	1	0	0	0	0
34 1957	91	6	45	3	37	0	0	0	0	0	0
34 1956	78	4	48	6	19	0	0	0	1	0	0

PARTOS DE MADRES RESIDENTES, CLASIFICADOS POR MULTIPLICIDAD Y MADURIDAD COMBINADAS, SEGUN FILIACION DEL NACIDO, ESTADO CIVIL, EDAD CUMPLIDA Y AÑO DE NACIMIENTO DE LA MADRE {R/R} (CONCL.)

	TODOS LOS PARTOS	SENCILLOS				DOBLES				TRIPLES	
		Pretér- mino	A tér- mino	Postér- mino	No consta	Pretér- mino	A tér- mino	Postér- mino	No consta	Pretér- mino	A tér- mino

C2) FUERA DEL MATRIMONIO DE MADRES NO CASADAS (CONCL.)

De	35 a 39	532	41	295	8	178	4	3	0	3	0	0
	35 1956	93	6	52	0	32	1	1	0	1	0	0
	35 1955	66	3	38	2	23	0	0	0	0	0	0
	36 1955	73	6	45	1	21	0	0	0	0	0	0
	36 1954	65	8	28	2	26	0	1	0	0	0	0
	37 1954	57	1	37	1	17	1	0	0	0	0	0
	37 1953	47	4	28	0	14	1	0	0	0	0	0
	38 1953	36	4	17	0	14	1	0	0	0	0	0
	38 1952	40	5	20	2	12	0	0	0	1	0	0
	39 1952	34	2	18	0	12	0	1	0	1	0	0
	39 1951	21	2	12	0	7	0	0	0	0	0	0
De	40 a 44	119	4	67	3	43	1	1	0	0	0	0
	40 1951	29	0	23	0	6	0	0	0	0	0	0
	40 1950	24	2	13	0	9	0	0	0	0	0	0
	41 1950	19	0	9	1	9	0	0	0	0	0	0
	41 1949	11	0	8	0	3	0	0	0	0	0	0
	42 1949	5	0	2	1	2	0	0	0	0	0	0
	42 1948	10	0	2	0	6	1	1	0	0	0	0
	43 1948	8	0	5	0	3	0	0	0	0	0	0
	43 1947	6	0	3	1	2	0	0	0	0	0	0
	44 1947	5	1	1	0	3	0	0	0	0	0	0
	44 1946	2	1	1	0	0	0	0	0	0	0	0
De	45 a 49	9	1	4	1	3	0	0	0	0	0	0
	45 1946	3	0	1	1	1	0	0	0	0	0	0
	45 1945	1	1	0	0	0	0	0	0	0	0	0
	46 1945	3	0	2	0	1	0	0	0	0	0	0
	47 1944	1	0	1	0	0	0	0	0	0	0	0
	48 1943	1	0	0	0	1	0	0	0	0	0	0

GRUPOS DE GENERACIONES DE LA MADRE

1971 y posterior	969	59	363	28	510	3	2	0	4	0	0
1970-1966	1396	86	600	54	646	3	2	0	5	0	0
1965-1961	1457	76	721	47	604	4	2	0	3	0	0
1960-1956	1054	49	572	37	384	3	2	0	7	0	0
1955-1951	488	35	266	8	152	3	2	0	2	0	0
1950-1946	93	4	45	4	38	1	1	0	0	0	0
1945-1941	6	1	3	0	2	0	0	0	0	0	0

PARTOS DE MADRES RESIDENTES, CLASIFICADOS POR MULTIPLICIDAD Y VITALIDAD COMBINADAS, SEGUN FILIACION DEL NACIDO, ESTADO CIVIL, EDAD CUMPLIDA Y AÑO DE NACIMIENTO DE LA MADRE {R/R}

		TODOS LOS PARTOS				SENCILLOS		DOBLES			TRIPLES		
		Total	Sólo MFT	Sólo NV	MFT y NV	NV	MFT	2NV	1NV 1MFT	2MFT	3NV	2NV 1MFT	1NV 2MFT
EDAD CUMPLIDA Y AÑO DE NACIMIENTO DE LA MADRE													
A) TODOS LOS PARTOS													
TODOS LOS AÑOS		48934	145	48778	11	48283	143	487	9	2	8	1	1
Menos 15	1976 y post.	9	0	9	0	9	0	0	0	0	0	0	0
De	15 a 19	1488	6	1482	0	1470	6	12	0	0	0	0	0
	15 1976	22	0	22	0	22	0	0	0	0	0	0	0
	15 1975	18	0	18	0	18	0	0	0	0	0	0	0
	16 1975	51	0	51	0	51	0	0	0	0	0	0	0
	16 1974	73	0	73	0	72	0	1	0	0	0	0	0
	17 1974	131	0	131	0	131	0	0	0	0	0	0	0
	17 1973	142	0	142	0	139	0	3	0	0	0	0	0
	18 1973	174	0	174	0	172	0	2	0	0	0	0	0
	18 1972	245	1	244	0	240	1	4	0	0	0	0	0
	19 1972	300	1	299	0	297	1	2	0	0	0	0	0
	19 1971	332	4	328	0	328	4	0	0	0	0	0	0
De	20 a 24	6825	16	6807	2	6761	16	45	2	0	1	0	0
	20 1971	376	0	376	0	375	0	1	0	0	0	0	0
	20 1970	420	4	416	0	414	4	2	0	0	0	0	0
	21 1970	516	1	515	0	513	1	2	0	0	0	0	0
	21 1969	539	1	537	1	532	1	5	1	0	0	0	0
	22 1969	607	0	607	0	605	0	2	0	0	0	0	0
	22 1968	630	1	629	0	624	1	5	0	0	0	0	0
	23 1968	745	0	744	1	740	0	4	1	0	0	0	0
	23 1967	872	3	869	0	864	3	4	0	0	1	0	0
	24 1967	1036	2	1034	0	1026	2	8	0	0	0	0	0
	24 1966	1084	4	1080	0	1068	4	12	0	0	0	0	0
De	25 a 29	18924	50	18869	5	18689	50	178	3	0	2	1	1
	25 1966	1314	3	1311	0	1305	3	5	0	0	1	0	0
	25 1965	1459	3	1456	0	1447	3	9	0	0	0	0	0
	26 1965	1668	4	1663	1	1651	4	12	1	0	0	0	0
	26 1964	1820	4	1816	0	1796	4	20	0	0	0	0	0
	27 1964	2052	8	2043	1	2027	8	16	0	0	0	1	0
	27 1963	2058	7	2050	1	2017	7	33	0	0	0	0	1
	28 1963	2124	4	2119	1	2100	4	19	1	0	0	0	0
	28 1962	2135	5	2130	0	2113	5	16	0	0	1	0	0
	29 1962	2143	6	2137	0	2111	6	26	0	0	0	0	0
	29 1961	2151	6	2144	1	2122	6	22	1	0	0	0	0
De	30 a 34	15741	51	15687	3	15515	49	171	3	2	1	0	0
	30 1961	2118	7	2110	1	2091	6	19	1	1	0	0	0
	30 1960	2002	6	1996	0	1970	6	25	0	0	1	0	0
	31 1960	1936	5	1930	1	1908	5	22	1	0	0	0	0
	31 1959	1801	4	1797	0	1775	3	22	0	1	0	0	0
	32 1959	1602	6	1596	0	1580	6	16	0	0	0	0	0
	32 1958	1493	2	1491	0	1480	2	11	0	0	0	0	0
	33 1958	1396	5	1391	0	1380	5	11	0	0	0	0	0
	33 1957	1215	6	1209	0	1194	6	15	0	0	0	0	0
	34 1957	1177	6	1170	1	1156	6	14	1	0	0	0	0
	34 1956	1001	4	997	0	981	4	16	0	0	0	0	0

PARTOS DE MADRES RESIDENTES, CLASIFICADOS POR MULTIPLICIDAD Y VITALIDAD COMBINADAS, SEGUN FILIACION DEL NACIDO, ESTADO CIVIL, EDAD CUMPLIDA Y AÑO DE NACIMIENTO DE LA MADRE {R/R} (CONT.)

		TODOS LOS PARTOS				SENCILLOS		DOBLES			TRIPLES		
		Total	Solo MFT	Solo NV	MFT y NV	NV	MFT	2NV	1NV 1MFT	2MFT	3NV	2NV 1MFT	1NV 2MFT
A) TODOS LOS PARTOS (CONCL.)													
De	35 a 39	4968	17	4950	1	4875	17	72	1	0	3	0	0
	35 1956	871	2	869	0	856	2	13	0	0	0	0	0
	35 1955	732	1	731	0	722	1	9	0	0	0	0	0
	36 1955	676	3	673	0	664	3	9	0	0	0	0	0
	36 1954	550	3	546	1	532	3	14	1	0	0	0	0
	37 1954	519	3	516	0	511	3	5	0	0	0	0	0
	37 1953	416	3	413	0	403	3	7	0	0	3	0	0
	38 1953	373	1	372	0	366	1	6	0	0	0	0	0
	38 1952	341	0	341	0	337	0	4	0	0	0	0	0
	39 1952	282	1	281	0	278	1	3	0	0	0	0	0
	39 1951	208	0	208	0	206	0	2	0	0	0	0	0
De	40 a 44	941	5	936	0	926	5	9	0	0	1	0	0
	40 1951	204	0	204	0	200	0	3	0	0	1	0	0
	40 1950	156	1	155	0	155	1	0	0	0	0	0	0
	41 1950	127	0	127	0	127	0	0	0	0	0	0	0
	41 1949	130	1	129	0	127	1	2	0	0	0	0	0
	42 1949	91	0	91	0	90	0	1	0	0	0	0	0
	42 1948	75	0	75	0	73	0	2	0	0	0	0	0
	43 1948	60	0	60	0	60	0	0	0	0	0	0	0
	43 1947	54	1	53	0	52	1	1	0	0	0	0	0
	44 1947	25	1	24	0	24	1	0	0	0	0	0	0
	44 1946	19	1	18	0	18	1	0	0	0	0	0	0
De	45 a 49	37	0	37	0	37	0	0	0	0	0	0	0
	45 1946	17	0	17	0	17	0	0	0	0	0	0	0
	45 1945	3	0	3	0	3	0	0	0	0	0	0	0
	46 1945	10	0	10	0	10	0	0	0	0	0	0	0
	46 1944	3	0	3	0	3	0	0	0	0	0	0	0
	47 1944	2	0	2	0	2	0	0	0	0	0	0	0
	48 1943	1	0	1	0	1	0	0	0	0	0	0	0
	48 1942	1	0	1	0	1	0	0	0	0	0	0	0
De	50 y más	1	0	1	0	1	0	0	0	0	0	0	0
	50 1940	1	0	1	0	1	0	0	0	0	0	0	0
GRUPOS DE GENERACIONES DE LA MADRE													
	1971 y posterior	1873	6	1867	0	1854	6	13	0	0	0	0	0
	1970-1966	7763	19	7742	2	7691	19	49	2	0	2	0	0
	1965-1961	19728	54	19668	6	19475	53	192	4	1	1	1	1
	1960-1956	14494	46	14446	2	14280	45	165	2	1	1	0	0
	1955-1951	4301	15	4285	1	4219	15	62	1	0	4	0	0
	1950-1946	754	5	749	0	743	5	6	0	0	0	0	0
	1945-1941	20	0	20	0	20	0	0	0	0	0	0	0
	1940-1936	1	0	1	0	1	0	0	0	0	0	0	0
B) DENTRO DEL MATRIMONIO													
TODOS LOS AÑOS		43347	114	43223	10	42780	112	435	8	2	8	1	1
De	15 a 19	688	2	686	0	683	2	3	0	0	0	0	0
	15 1976	4	0	4	0	4	0	0	0	0	0	0	0
	15 1975	2	0	2	0	2	0	0	0	0	0	0	0
	16 1975	12	0	12	0	12	0	0	0	0	0	0	0
	16 1974	12	0	12	0	12	0	0	0	0	0	0	0
	17 1974	44	0	44	0	44	0	0	0	0	0	0	0
	17 1973	53	0	53	0	53	0	0	0	0	0	0	0
	18 1973	73	0	73	0	73	0	0	0	0	0	0	0
	18 1972	126	0	126	0	123	0	3	0	0	0	0	0
	19 1972	169	0	169	0	169	0	0	0	0	0	0	0
	19 1971	193	2	191	0	191	2	0	0	0	0	0	0

PARTOS DE MADRES RESIDENTES, CLASIFICADOS POR MULTIPLICIDAD Y VITALIDAD COMBINADAS, SEGUN FILIACION DEL NACIDO, ESTADO CIVIL, EDAD CUMPLIDA Y AÑO DE NACIMIENTO DE LA MADRE {R/R} (CONT.)

		TODOS LOS PARTOS				SENCILLOS		DOBLES			TRIPLES		
		Total	Sólo MFT	Sólo NV	MFT y NV	NV	MFT	2NV	1NV 1MFT	2MFT	3NV	2NV 1MFT	1NV 2MFT
De	20 a 24	5406	11	5394	1	5356	11	37	1	0	1	0	0
	20 1971	214	0	214	0	213	0	1	0	0	0	0	0
	20 1970	269	2	267	0	267	2	0	0	0	0	0	0
	21 1970	354	1	353	0	352	1	1	0	0	0	0	0
	21 1969	402	1	400	1	395	1	5	1	0	0	0	0
	22 1969	476	0	476	0	474	0	2	0	0	0	0	0
	22 1968	505	0	505	0	502	0	3	0	0	0	0	0
	23 1968	620	0	620	0	616	0	4	0	0	0	0	0
	23 1967	736	1	735	0	730	1	4	0	0	1	0	0
	24 1967	882	2	880	0	873	2	7	0	0	0	0	0
	24 1966	948	4	944	0	934	4	10	0	0	0	0	0
De	25 a 29	17412	39	17368	5	17196	39	170	3	0	2	1	1
	25 1966	1159	3	1156	0	1151	3	4	0	0	1	0	0
	25 1965	1333	2	1331	0	1322	2	9	0	0	0	0	0
	26 1965	1500	3	1496	1	1485	3	11	1	0	0	0	0
	26 1964	1661	4	1657	0	1638	4	19	0	0	0	0	0
	27 1964	1850	5	1844	1	1829	5	15	0	0	0	1	0
	27 1963	1933	6	1926	1	1893	6	33	0	0	0	0	1
	28 1963	1965	4	1960	1	1942	4	18	1	0	0	0	0
	28 1962	2009	1	2008	0	1992	1	15	0	0	1	0	0
	29 1962	1994	6	1988	0	1963	6	25	0	0	0	0	0
	29 1961	2008	5	2002	1	1981	5	21	1	0	0	0	0
De	30 a 34	14594	44	14547	3	14388	42	158	3	2	1	0	0
	30 1961	1970	5	1964	1	1947	4	17	1	1	0	0	0
	30 1960	1874	4	1870	0	1849	4	20	0	0	1	0	0
	31 1960	1794	5	1788	1	1767	5	21	1	0	0	0	0
	31 1959	1693	4	1689	0	1668	3	21	0	1	0	0	0
	32 1959	1484	5	1479	0	1464	5	15	0	0	0	0	0
	32 1958	1375	1	1374	0	1363	1	11	0	0	0	0	0
	33 1958	1294	5	1289	0	1278	5	11	0	0	0	0	0
	33 1957	1110	6	1104	0	1090	6	14	0	0	0	0	0
	34 1957	1081	5	1075	1	1062	5	13	1	0	0	0	0
	34 1956	919	4	915	0	900	4	15	0	0	0	0	0
De	35 a 39	4407	14	4392	1	4329	14	60	1	0	3	0	0
	35 1956	775	2	773	0	763	2	10	0	0	0	0	0
	35 1955	662	1	661	0	652	1	9	0	0	0	0	0
	36 1955	597	3	594	0	585	3	9	0	0	0	0	0
	36 1954	484	1	482	1	469	1	13	1	0	0	0	0
	37 1954	459	2	457	0	453	2	4	0	0	0	0	0
	37 1953	366	3	363	0	356	3	4	0	0	3	0	0
	38 1953	336	1	335	0	330	1	5	0	0	0	0	0
	38 1952	297	0	297	0	294	0	3	0	0	0	0	0
	39 1952	246	1	245	0	244	1	1	0	0	0	0	0
	39 1951	185	0	185	0	183	0	2	0	0	0	0	0
De	40 a 44	812	4	808	0	800	4	7	0	0	1	0	0
	40 1951	174	0	174	0	170	0	3	0	0	1	0	0
	40 1950	131	1	130	0	130	1	0	0	0	0	0	0
	41 1950	106	0	106	0	106	0	0	0	0	0	0	0
	41 1949	119	1	118	0	116	1	2	0	0	0	0	0
	42 1949	83	0	83	0	82	0	1	0	0	0	0	0
	42 1948	65	0	65	0	65	0	0	0	0	0	0	0
	43 1948	50	0	50	0	50	0	0	0	0	0	0	0
	43 1947	47	1	46	0	45	1	1	0	0	0	0	0
	44 1947	20	1	19	0	19	1	0	0	0	0	0	0
	44 1946	17	0	17	0	17	0	0	0	0	0	0	0

PARTOS DE MADRES RESIDENTES, CLASIFICADOS POR MULTIPLICIDAD Y VITALIDAD COMBINADAS, SEGUN FILIACION DEL NACIDO, ESTADO CIVIL, EDAD CUMPLIDA Y AÑO DE NACIMIENTO DE LA MADRE {R/R} (CONT.)

		TODOS LOS PARTOS				SENCILLOS		DOBLES			TRIPLES		
		Total	Sólo MFT	Sólo NV	MFT y NV	NV	MFT	2NV	1NV 1MFT	2MFT	3NV	2NV 1MFT	1NV 2MFT
B) DENTRO DEL MATRIMONIO (CONCL.)													
De	45 a 49	27	0	27	0	27	0	0	0	0	0	0	0
	45 1946	14	0	14	0	14	0	0	0	0	0	0	0
	45 1945	2	0	2	0	2	0	0	0	0	0	0	0
	46 1945	6	0	6	0	6	0	0	0	0	0	0	0
	46 1944	3	0	3	0	3	0	0	0	0	0	0	0
	47 1944	1	0	1	0	1	0	0	0	0	0	0	0
	48 1942	1	0	1	0	1	0	0	0	0	0	0	0
De	50 y más	1	0	1	0	1	0	0	0	0	0	0	0
	50 1940	1	0	1	0	1	0	0	0	0	0	0	0
GRUPOS DE GENERACIONES DE LA MADRE													
	1971 y posterior	902	2	900	0	896	2	4	0	0	0	0	0
	1970-1966	6351	14	6336	1	6294	14	40	1	0	2	0	0
	1965-1961	18223	41	18176	6	17992	40	183	4	1	1	1	1
	1960-1956	13399	41	13356	2	13204	40	151	2	1	1	0	0
	1955-1951	3806	12	3793	1	3736	12	53	1	0	4	0	0
	1950-1946	652	4	648	0	644	4	4	0	0	0	0	0
	1945-1941	13	0	13	0	13	0	0	0	0	0	0	0
	1940-1936	1	0	1	0	1	0	0	0	0	0	0	0
C) FUERA DEL MATRIMONIO													
TODOS LOS AÑOS		5587	31	5555	1	5503	31	52	1	0	0	0	0
Menos 15 1976 y post.		9	0	9	0	9	0	0	0	0	0	0	0
De	15 a 19	800	4	796	0	787	4	9	0	0	0	0	0
	15 1976	18	0	18	0	18	0	0	0	0	0	0	0
	15 1975	16	0	16	0	16	0	0	0	0	0	0	0
	16 1975	39	0	39	0	39	0	0	0	0	0	0	0
	16 1974	61	0	61	0	60	0	1	0	0	0	0	0
	17 1974	87	0	87	0	87	0	0	0	0	0	0	0
	17 1973	89	0	89	0	86	0	3	0	0	0	0	0
	18 1973	101	0	101	0	99	0	2	0	0	0	0	0
	18 1972	119	1	118	0	117	1	1	0	0	0	0	0
	19 1972	131	1	130	0	128	1	2	0	0	0	0	0
	19 1971	139	2	137	0	137	2	0	0	0	0	0	0
De	20 a 24	1419	5	1413	1	1405	5	8	1	0	0	0	0
	20 1971	162	0	162	0	162	0	0	0	0	0	0	0
	20 1970	151	2	149	0	147	2	2	0	0	0	0	0
	21 1970	162	0	162	0	161	0	1	0	0	0	0	0
	21 1969	137	0	137	0	137	0	0	0	0	0	0	0
	22 1969	131	0	131	0	131	0	0	0	0	0	0	0
	22 1968	125	1	124	0	122	1	2	0	0	0	0	0
	23 1968	125	0	124	1	124	0	0	1	0	0	0	0
	23 1967	136	2	134	0	134	2	0	0	0	0	0	0
	24 1967	154	0	154	0	153	0	1	0	0	0	0	0
	24 1966	136	0	136	0	134	0	2	0	0	0	0	0
De	25 a 29	1512	11	1501	0	1493	11	8	0	0	0	0	0
	25 1966	155	0	155	0	154	0	1	0	0	0	0	0
	25 1965	126	1	125	0	125	1	0	0	0	0	0	0
	26 1965	168	1	167	0	166	1	1	0	0	0	0	0
	26 1964	159	0	159	0	158	0	1	0	0	0	0	0
	27 1964	202	3	199	0	198	3	1	0	0	0	0	0
	27 1963	125	1	124	0	124	1	0	0	0	0	0	0
	28 1963	159	0	159	0	158	0	1	0	0	0	0	0
	28 1962	126	4	122	0	121	4	1	0	0	0	0	0
	29 1962	149	0	149	0	148	0	1	0	0	0	0	0
	29 1961	143	1	142	0	141	1	1	0	0	0	0	0

PARTOS DE MADRES RESIDENTES, CLASIFICADOS POR MULTIPLICIDAD Y VITALIDAD COMBINADAS, SEGUN FILIACION DEL NACIDO, ESTADO CIVIL, EDAD CUMPLIDA Y AÑO DE NACIMIENTO DE LA MADRE {R/R} (CONT.)

		TODOS LOS PARTOS				SENCILLOS		DOBLES			TRIPLES		
		Total	Sólo MFT	Sólo NV	MFT y NV	NV	MFT	2NV	1NV 1MFT	2MFT	3NV	2NV 1MFT	1NV 2MFT
C) FUERA DEL MATRIMONIO (CONCL.)													
De	30 a 34	1147	7	1140	0	1127	7	13	0	0	0	0	0
	30 1961	148	2	146	0	144	2	2	0	0	0	0	0
	30 1960	128	2	126	0	121	2	5	0	0	0	0	0
	31 1960	142	0	142	0	141	0	1	0	0	0	0	0
	31 1959	108	0	108	0	107	0	1	0	0	0	0	0
	32 1959	118	1	117	0	116	1	1	0	0	0	0	0
	32 1958	118	1	117	0	117	1	0	0	0	0	0	0
	33 1958	102	0	102	0	102	0	0	0	0	0	0	0
	33 1957	105	0	105	0	104	0	1	0	0	0	0	0
	34 1957	96	1	95	0	94	1	1	0	0	0	0	0
	34 1956	82	0	82	0	81	0	1	0	0	0	0	0
De	35 a 39	561	3	558	0	546	3	12	0	0	0	0	0
	35 1956	96	0	96	0	93	0	3	0	0	0	0	0
	35 1955	70	0	70	0	70	0	0	0	0	0	0	0
	36 1955	79	0	79	0	79	0	0	0	0	0	0	0
	36 1954	66	2	64	0	63	2	1	0	0	0	0	0
	37 1954	60	1	59	0	58	1	1	0	0	0	0	0
	37 1953	50	0	50	0	47	0	3	0	0	0	0	0
	38 1953	37	0	37	0	36	0	1	0	0	0	0	0
	38 1952	44	0	44	0	43	0	1	0	0	0	0	0
	39 1952	36	0	36	0	34	0	2	0	0	0	0	0
	39 1951	23	0	23	0	23	0	0	0	0	0	0	0
De	40 a 44	129	1	128	0	126	1	2	0	0	0	0	0
	40 1951	30	0	30	0	30	0	0	0	0	0	0	0
	40 1950	25	0	25	0	25	0	0	0	0	0	0	0
	41 1950	21	0	21	0	21	0	0	0	0	0	0	0
	41 1949	11	0	11	0	11	0	0	0	0	0	0	0
	42 1949	8	0	8	0	8	0	0	0	0	0	0	0
	42 1948	10	0	10	0	8	0	2	0	0	0	0	0
	43 1948	10	0	10	0	10	0	0	0	0	0	0	0
	43 1947	7	0	7	0	7	0	0	0	0	0	0	0
	44 1947	5	0	5	0	5	0	0	0	0	0	0	0
	44 1946	2	1	1	0	1	1	0	0	0	0	0	0
De	45 a 49	10	0	10	0	10	0	0	0	0	0	0	0
	45 1946	3	0	3	0	3	0	0	0	0	0	0	0
	45 1945	1	0	1	0	1	0	0	0	0	0	0	0
	46 1945	4	0	4	0	4	0	0	0	0	0	0	0
	47 1944	1	0	1	0	1	0	0	0	0	0	0	0
	48 1943	1	0	1	0	1	0	0	0	0	0	0	0
GRUPOS DE GENERACIONES DE LA MADRE													
	1971 y posterior	971	4	967	0	958	4	9	0	0	0	0	0
	1970-1966	1412	5	1406	1	1397	5	9	1	0	0	0	0
	1965-1961	1505	13	1492	0	1483	13	9	0	0	0	0	0
	1960-1956	1095	5	1090	0	1076	5	14	0	0	0	0	0
	1955-1951	495	3	492	0	483	3	9	0	0	0	0	0
	1950-1946	102	1	101	0	99	1	2	0	0	0	0	0
	1945-1941	7	0	7	0	7	0	0	0	0	0	0	0
C1) FUERA DEL MATRIMONIO DE MADRES CASADAS													
TODOS LOS AÑOS		144	2	142	0	138	2	4	0	0	0	0	0
De	15 a 19	2	0	2	0	2	0	0	0	0	0	0	0
	18 1972	1	0	1	0	1	0	0	0	0	0	0	0
	19 1972	1	0	1	0	1	0	0	0	0	0	0	0
De	20 a 24	14	0	14	0	14	0	0	0	0	0	0	0
	20 1970	1	0	1	0	1	0	0	0	0	0	0	0
	21 1970	1	0	1	0	1	0	0	0	0	0	0	0
	21 1969	2	0	2	0	2	0	0	0	0	0	0	0
	22 1968	1	0	1	0	1	0	0	0	0	0	0	0
	23 1967	5	0	5	0	5	0	0	0	0	0	0	0
	24 1967	1	0	1	0	1	0	0	0	0	0	0	0
	24 1966	3	0	3	0	3	0	0	0	0	0	0	0

PARTOS DE MADRES RESIDENTES, CLASIFICADOS POR MULTIPLICIDAD Y VITALIDAD COMBINADAS, SEGUN FILIACION DEL NACIDO, ESTADO CIVIL, EDAD CUMPLIDA Y AÑO DE NACIMIENTO DE LA MADRE {R/R} (CONT.)

	TODOS LOS PARTOS				SENCILLOS		DOBLES			TRIPLES		
	Total	Sólo MFT	Sólo NV	MFT y NV	NV	MFT	2NV	1NV 1MFT	2MFT	3NV	2NV 1MFT	1NV 2MFT

C1) FUERA DEL MATRIMONIO DE MADRES CAJADAS (CONCL.)

De 25 a 29	45	2	43	0	43	2	0	0	0	0	0	0
25 1966	2	0	2	0	2	0	0	0	0	0	0	0
25 1965	4	0	4	0	4	0	0	0	0	0	0	0
26 1965	3	0	3	0	3	0	0	0	0	0	0	0
26 1964	7	0	7	0	7	0	0	0	0	0	0	0
27 1964	5	1	4	0	4	1	0	0	0	0	0	0
27 1963	5	0	5	0	5	0	0	0	0	0	0	0
28 1963	4	0	4	0	4	0	0	0	0	0	0	0
28 1962	2	0	2	0	2	0	0	0	0	0	0	0
29 1962	6	0	6	0	6	0	0	0	0	0	0	0
29 1961	7	1	6	0	6	1	0	0	0	0	0	0
De 30 a 34	43	0	43	0	41	0	2	0	0	0	0	0
30 1961	5	0	5	0	5	0	0	0	0	0	0	0
30 1960	5	0	5	0	4	0	1	0	0	0	0	0
31 1960	7	0	7	0	7	0	0	0	0	0	0	0
31 1959	4	0	4	0	4	0	0	0	0	0	0	0
32 1959	1	0	1	0	1	0	0	0	0	0	0	0
32 1958	3	0	3	0	3	0	0	0	0	0	0	0
33 1958	5	0	5	0	5	0	0	0	0	0	0	0
33 1957	4	0	4	0	4	0	0	0	0	0	0	0
34 1957	5	0	5	0	4	0	1	0	0	0	0	0
34 1956	4	0	4	0	4	0	0	0	0	0	0	0
De 35 a 39	29	0	29	0	27	0	2	0	0	0	0	0
35 1956	3	0	3	0	3	0	0	0	0	0	0	0
35 1955	4	0	4	0	4	0	0	0	0	0	0	0
36 1955	6	0	6	0	6	0	0	0	0	0	0	0
36 1954	1	0	1	0	1	0	0	0	0	0	0	0
37 1954	3	0	3	0	3	0	0	0	0	0	0	0
37 1953	3	0	3	0	1	0	2	0	0	0	0	0
38 1953	1	0	1	0	1	0	0	0	0	0	0	0
38 1952	4	0	4	0	4	0	0	0	0	0	0	0
39 1952	2	0	2	0	2	0	0	0	0	0	0	0
39 1951	2	0	2	0	2	0	0	0	0	0	0	0
De 40 a 44	10	0	10	0	10	0	0	0	0	0	0	0
40 1951	1	0	1	0	1	0	0	0	0	0	0	0
40 1950	1	0	1	0	1	0	0	0	0	0	0	0
41 1950	2	0	2	0	2	0	0	0	0	0	0	0
42 1949	3	0	3	0	3	0	0	0	0	0	0	0
43 1948	2	0	2	0	2	0	0	0	0	0	0	0
43 1947	1	0	1	0	1	0	0	0	0	0	0	0
De 45 a 49	1	0	1	0	1	0	0	0	0	0	0	0
46 1945	1	0	1	0	1	0	0	0	0	0	0	0

GRUPOS DE GENERACIONES DE LA MADRE

1971 y posterior	2	0	2	0	2	0	0	0	0	0	0	0
1970-1966	16	0	16	0	16	0	0	0	0	0	0	0
1965-1961	48	2	46	0	46	2	0	0	0	0	0	0
1960-1956	41	0	41	0	39	0	2	0	0	0	0	0
1955-1951	27	0	27	0	25	0	2	0	0	0	0	0
1950-1946	9	0	9	0	9	0	0	0	0	0	0	0
1945-1941	1	0	1	0	1	0	0	0	0	0	0	0

PARTOS DE MADRES RESIDENTES, CLASIFICADOS POR MULTIPLICIDAD Y VITALIDAD COMBINADAS, SEGUN FILIACION DEL NACIDO, ESTADO CIVIL, EDAD CUMPLIDA Y AÑO DE NACIMIENTO DE LA MADRE {R/R} (CONT.)

		TODOS LOS PARTOS				SENCILLOS		DOBLES			TRIPLES		
		Total	Sólo MFT	Sólo NV	MFT y NV	NV	MFT	2NV	1NV 1MFT	2MFT	3NV	2NV 1MFT	1NV 2MFT
C2) FUERA DEL MATRIMONIO DE MADRES NO CASADAS													
TODOS LOS AÑOS		5443	29	5413	1	5365	29	48	1	0	0	0	0
Menos 15 1976 y post.		9	0	9	0	9	0	0	0	0	0	0	0
De 15 a 19		798	4	794	0	785	4	9	0	0	0	0	0
15 1976		18	0	18	0	18	0	0	0	0	0	0	0
15 1975		16	0	16	0	16	0	0	0	0	0	0	0
16 1975		39	0	39	0	39	0	0	0	0	0	0	0
16 1974		61	0	61	0	60	0	1	0	0	0	0	0
17 1974		87	0	87	0	87	0	0	0	0	0	0	0
17 1973		89	0	89	0	86	0	3	0	0	0	0	0
18 1973		101	0	101	0	99	0	2	0	0	0	0	0
18 1972		118	1	117	0	116	1	1	0	0	0	0	0
19 1972		130	1	129	0	127	1	2	0	0	0	0	0
19 1971		139	2	137	0	137	2	0	0	0	0	0	0
De 20 a 24		1405	5	1399	1	1391	5	8	1	0	0	0	0
20 1971		162	0	162	0	162	0	0	0	0	0	0	0
20 1970		150	2	148	0	146	2	2	0	0	0	0	0
21 1970		161	0	161	0	160	0	1	0	0	0	0	0
21 1969		135	0	135	0	135	0	0	0	0	0	0	0
22 1969		131	0	131	0	131	0	0	0	0	0	0	0
22 1968		124	1	123	0	121	1	2	0	0	0	0	0
23 1968		125	0	124	1	124	0	0	1	0	0	0	0
23 1967		131	2	129	0	129	2	0	0	0	0	0	0
24 1967		153	0	153	0	152	0	1	0	0	0	0	0
24 1966		133	0	133	0	131	0	2	0	0	0	0	0
De 25 a 29		1467	9	1458	0	1450	9	8	0	0	0	0	0
25 1966		153	0	153	0	152	0	1	0	0	0	0	0
25 1965		122	1	121	0	121	1	0	0	0	0	0	0
26 1965		165	1	164	0	163	1	1	0	0	0	0	0
26 1964		152	0	152	0	151	0	1	0	0	0	0	0
27 1964		197	2	195	0	194	2	1	0	0	0	0	0
27 1963		120	1	119	0	119	1	0	0	0	0	0	0
28 1963		155	0	155	0	154	0	1	0	0	0	0	0
28 1962		124	4	120	0	119	4	1	0	0	0	0	0
29 1962		143	0	143	0	142	0	1	0	0	0	0	0
29 1961		136	0	136	0	135	0	1	0	0	0	0	0
De 30 a 34		1104	7	1097	0	1086	7	11	0	0	0	0	0
30 1961		143	2	141	0	139	2	2	0	0	0	0	0
30 1960		123	2	121	0	117	2	4	0	0	0	0	0
31 1960		135	0	135	0	134	0	1	0	0	0	0	0
31 1959		104	0	104	0	103	0	1	0	0	0	0	0
32 1959		117	1	116	0	115	1	1	0	0	0	0	0
32 1958		115	1	114	0	114	1	0	0	0	0	0	0
33 1958		97	0	97	0	97	0	0	0	0	0	0	0
33 1957		101	0	101	0	100	0	1	0	0	0	0	0
34 1957		91	1	90	0	90	1	0	0	0	0	0	0
34 1956		78	0	78	0	77	0	1	0	0	0	0	0

PARTOS DE MADRES RESIDENTES, CLASIFICADOS POR MULTIPLICIDAD Y VITALIDAD COMBINADAS, SEGUN FILIACION DEL NACIDO, ESTADO CIVIL, EDAD CUMPLIDA Y AÑO DE NACIMIENTO DE LA MADRE {R/R} (CONCL.)

	TODOS LOS PARTOS				SENCILLOS		DOBLES			TRIPLES		
	Total	Sólo MFT	Sólo NV	MFT y NV	NV	MFT	2NV	1NV 1MFT	2MFT	3NV	2NV 1MFT	1NV 2MFT

C2) FUERA DEL MATRIMONIO DE MADRES NO CASADAS (CONCL.)

De	35 a 39	532	3	529	0	519	3	10	0	0	0	0	0
	35 1956	93	0	93	0	90	0	3	0	0	0	0	0
	35 1955	66	0	66	0	66	0	0	0	0	0	0	0
	36 1955	73	0	73	0	73	0	0	0	0	0	0	0
	36 1954	65	2	63	0	62	2	1	0	0	0	0	0
	37 1954	57	1	56	0	55	1	1	0	0	0	0	0
	37 1953	47	0	47	0	46	0	1	0	0	0	0	0
	38 1953	36	0	36	0	35	0	1	0	0	0	0	0
	38 1952	40	0	40	0	39	0	1	0	0	0	0	0
	39 1952	34	0	34	0	32	0	2	0	0	0	0	0
	39 1951	21	0	21	0	21	0	0	0	0	0	0	0
De	40 a 44	119	1	118	0	116	1	2	0	0	0	0	0
	40 1951	29	0	29	0	29	0	0	0	0	0	0	0
	40 1950	24	0	24	0	24	0	0	0	0	0	0	0
	41 1950	19	0	19	0	19	0	0	0	0	0	0	0
	41 1949	11	0	11	0	11	0	0	0	0	0	0	0
	42 1949	5	0	5	0	5	0	0	0	0	0	0	0
	42 1948	10	0	10	0	8	0	2	0	0	0	0	0
	43 1948	8	0	8	0	8	0	0	0	0	0	0	0
	43 1947	6	0	6	0	6	0	0	0	0	0	0	0
	44 1947	5	0	5	0	5	0	0	0	0	0	0	0
	44 1946	2	1	1	0	1	1	0	0	0	0	0	0
De	45 a 49	9	0	9	0	9	0	0	0	0	0	0	0
	45 1946	3	0	3	0	3	0	0	0	0	0	0	0
	45 1945	1	0	1	0	1	0	0	0	0	0	0	0
	46 1945	3	0	3	0	3	0	0	0	0	0	0	0
	47 1944	1	0	1	0	1	0	0	0	0	0	0	0
	48 1943	1	0	1	0	1	0	0	0	0	0	0	0

GRUPOS DE GENERACIONES DE LA MADRE

1971 y posterior	969	4	965	0	956	4	9	0	0	0	0	0	0
1970-1966	1396	5	1390	1	1381	5	9	1	0	0	0	0	0
1965-1961	1457	11	1446	0	1437	11	9	0	0	0	0	0	0
1960-1956	1054	5	1049	0	1037	5	12	0	0	0	0	0	0
1955-1951	468	3	465	0	458	3	7	0	0	0	0	0	0
1950-1946	93	1	92	0	90	1	2	0	0	0	0	0	0
1945-1941	6	0	6	0	6	0	0	0	0	0	0	0	0

PARTOS DE MADRES RESIDENTES, CLASIFICADOS POR MULTIPLICIDAD Y SEXO COMBINADOS, SEGUN EL MES DEL PARTO {R/R}

	TODOS LOS PARTOS				SENCILLOS		DOBLES			TRIPLES			
	Total	Sólo niños	Sólo niñas	Niños y niñas	1 niño	1 niña	2 niños	1 niño 1 niña	2 niñas	3 niños	2 niños 1 niña	1 niño 2 niñas	3 niñas
MES DEL PARTO													
TOTAL	48934	25126	23658	148	24937	23489	189	142	167	2	3	3	2
Enero	4129	2139	1978	12	2122	1963	16	12	15	1	0	0	0
Febrero	3703	1878	1809	16	1857	1790	21	14	19	0	1	1	0
Marzo	4053	2038	2003	12	2026	1988	11	12	14	1	0	0	1
Abril	4288	2243	2035	10	2226	2023	17	9	12	0	0	1	0
Mayo	4534	2309	2219	6	2298	2203	11	6	16	0	0	0	0
Junio	4145	2171	1965	9	2154	1955	17	9	9	0	0	0	1
Julio	4093	2134	1950	9	2115	1933	19	9	17	0	0	0	0
Agosto	3974	2086	1875	13	2073	1862	13	13	13	0	0	0	0
Septiembre	4148	2101	2031	16	2091	2014	10	15	17	0	1	0	0
Octubre	4054	2101	1937	16	2081	1928	20	16	9	0	0	0	0
Noviembre	3794	1920	1858	16	1904	1845	16	15	13	0	0	1	0
Diciembre	4019	2008	1998	13	1990	1985	18	12	13	0	1	0	0

PARTOS DE MADRES RESIDENTES, CLASIFICADOS POR MULTIPLICIDAD Y SEXO COMBINADOS, SEGUN EL MES DEL PARTO {R/R} (CONT.)

	TODOS LOS PARTOS				SENCILLOS		DOBLES			TRIPLES			
	Total	Sólo niños	Sólo niñas	Niños y niñas	1 niño	1 niña	2 niños	1 niño 1 niña	2 niñas	3 niños	2 niños 1 niña	1 niño 2 niñas	3 niñas
MES DEL PARTO													
TOTAL	26265	13461	12724	80	13346	12631	114	76	92	1	2	2	1
Enero	2229	1164	1060	5	1150	1054	13	5	6	1	0	0	0
Febrero	2019	1019	989	11	1008	976	11	9	13	0	1	1	0
Marzo	2131	1055	1069	7	1047	1061	8	7	8	0	0	0	0
Abril	2291	1232	1054	5	1218	1051	14	4	3	0	0	1	0
Mayo	2506	1246	1256	4	1239	1244	7	4	12	0	0	0	0
Junio	2226	1148	1074	4	1139	1066	9	4	7	0	0	0	1
Julio	2189	1180	1006	3	1168	999	12	3	7	0	0	0	0
Agosto	2124	1083	1033	8	1077	1023	6	8	10	0	0	0	0
Septiembre	2189	1111	1068	10	1106	1061	5	9	7	0	1	0	0
Octubre	2204	1119	1078	7	1111	1074	8	7	4	0	0	0	0
Noviembre	2028	1033	986	9	1024	978	9	9	8	0	0	0	0
Diciembre	2129	1071	1051	7	1059	1044	12	7	7	0	0	0	0

PARTOS DE MADRES RESIDENTES, CLASIFICADOS POR MULTIPLICIDAD Y SEXO COMBINADOS, SEGUN EL MES DEL PARTO {R/R} (CONT.)

	TODOS LOS PARTOS				SENCILLOS		DOBLES			TRIPLES		
	Total	Sólo niños	Sólo niñas	Niños y niñas	1 niño	1 niña	2 niños	1 niño 1 niña	2 niñas	3 niños	2 niños 1 niña	3 niñas
MES DEL PARTO												
TOTAL	17993	9264	8672	57	9204	8613	59	56	58	1	1	1
Enero	1526	791	729	6	788	721	3	6	8	0	0	0
Febrero	1354	684	665	5	677	662	7	5	3	0	0	0
Marzo	1503	765	734	4	761	729	3	4	4	1	0	1
Abril	1617	822	790	5	820	784	2	5	6	0	0	0
Mayo	1603	830	771	2	828	767	2	2	4	0	0	0
Junio	1537	826	706	5	819	704	7	5	2	0	0	0
Julio	1497	758	734	5	753	727	5	5	7	0	0	0
Agosto	1435	782	649	4	776	646	6	4	3	0	0	0
Septiembre	1555	773	778	4	768	769	5	4	9	0	0	0
Octubre	1489	791	692	6	783	689	8	6	3	0	0	0
Noviembre	1405	716	683	6	710	679	6	6	4	0	0	0
Diciembre	1472	726	741	5	721	736	5	4	5	0	1	0

PARTOS DE MADRES RESIDENTES, CLASIFICADOS POR MULTIPLICIDAD Y SEXO COMBINADOS, SEGUN EL MES DEL PARTO {R/R} (CONCL.)

	TODOS LOS PARTOS				SENCILLOS		DOBLES			TRIPLES
	Total	Sólo niños	Sólo niñas	Niños y niñas	1 niño	1 niña	2 niños	1 niño 1 niña	2 niñas	1 niño 2 niñas
MES DEL PARTO										
TOTAL	4676	2403	2262	11	2387	2245	16	10	17	1
Enero	374	184	189	1	184	188	0	1	1	0
Febrero	330	175	155	0	172	152	3	0	3	0
Marzo	419	218	200	1	218	198	0	1	2	0
Abril	380	189	191	0	188	188	1	0	3	0
Mayo	425	233	192	0	231	192	2	0	0	0
Junio	382	197	185	0	196	185	1	0	0	0
Julio	407	196	210	1	194	207	2	1	3	0
Agosto	415	221	193	1	220	193	1	1	0	0
Septiembre	404	217	185	2	217	184	0	2	1	0
Octubre	361	191	167	3	187	165	4	3	2	0
Noviembre	361	171	189	1	170	188	1	0	1	1
Diciembre	418	211	206	1	210	205	1	1	1	0

PARTOS DE MADRES RESIDENTES, CLASIFICADOS POR MULTIPLICIDAD Y VITALIDAD COMBINADAS, SEGUN EL MES DEL PARTO {R/R}

	TODOS LOS PARTOS				SENCILLOS		DOBLES			TRIPLES		
	Total	Sólo MFT	Sólo NV	MFT y NV	NV	MFT	2NV	1NV 1MFT	2MFT	3NV	2NV 1MFT	1NV 2MFT
MES DEL PARTO												
TOTAL	48934	145	48778	11	48283	143	487	9	2	8	1	1
Enero	4129	10	4119	0	4075	10	43	0	0	1	0	0
Febrero	3703	8	3693	2	3640	7	51	2	1	2	0	0
Marzo	4053	21	4032	0	3993	21	37	0	0	2	0	0
Abril	4288	9	4278	1	4240	9	37	1	0	1	0	0
Mayo	4534	16	4518	0	4485	16	33	0	0	0	0	0
Junio	4145	10	4133	2	4099	10	34	1	0	0	0	1
Julio	4093	7	4085	1	4041	7	44	1	0	0	0	0
Agosto	3974	17	3955	2	3918	17	37	2	0	0	0	0
Septiembre	4148	13	4134	1	4092	13	42	0	0	0	1	0
Octubre	4054	12	4041	1	3997	12	44	1	0	0	0	0
Noviembre	3794	14	3779	1	3735	14	43	1	0	1	0	0
Diciembre	4019	8	4011	0	3968	7	42	0	1	1	0	0

PARTOS DE MADRES RESIDENTES, CLASIFICADOS POR MULTIPLICIDAD Y VITALIDAD COMBINADAS, SEGUN EL MES DEL PARTO {R/R} (CONT.)

	TODOS LOS PARTOS				SENCILLOS		DOBLES			TRIPLES		
	Total	Sólo MFT	Sólo NV	MFT y NV	NV	MFT	2NV	1NV 1MFT	2MFT	3NV	2NV 1MFT	1NV 2MFT
MES DEL PARTO												
TOTAL	26265	84	26175	6	25894	83	277	4	1	4	1	1
Enero	2229	5	2224	0	2199	5	24	0	0	1	0	0
Febrero	2019	4	2015	0	1981	3	32	0	1	2	0	0
Marzo	2131	13	2118	0	2095	13	23	0	0	0	0	0
Abril	2291	8	2282	1	2261	8	20	1	0	1	0	0
Mayo	2506	10	2496	0	2473	10	23	0	0	0	0	0
Junio	2226	6	2218	2	2199	6	19	1	0	0	0	1
Julio	2189	3	2186	0	2164	3	22	0	0	0	0	0
Agosto	2124	11	2112	1	2089	11	23	1	0	0	0	0
Septiembre	2189	7	2181	1	2160	7	21	0	0	0	1	0
Octubre	2204	6	2197	1	2179	6	18	1	0	0	0	0
Noviembre	2028	8	2020	0	1994	8	26	0	0	0	0	0
Diciembre	2129	3	2126	0	2100	3	26	0	0	0	0	0

PARTOS DE MADRES RESIDENTES, CLASIFICADOS POR MULTIPLICIDAD Y VITALIDAD COMBINADAS, SEGUN EL MES DEL PARTO {R/R} (CONT.)

	TODOS LOS PARTOS				SENCILLOS		DOBLES			TRIPLES
	Total	Solo MFT	Solo NV	MFT y NV	NV	MFT	2NV	1NV 1MFT	2MFT	3NV
MES DEL PARTO										
TOTAL	17993	50	17939	4	17768	49	168	4	1	3
Enero	1526	3	1523	0	1506	3	17	0	0	0
Febrero	1354	3	1349	2	1336	3	13	2	0	0
Marzo	1503	7	1496	0	1483	7	11	0	0	2
Abril	1617	1	1616	0	1603	1	13	0	0	0
Mayo	1603	4	1599	0	1591	4	8	0	0	0
Junio	1537	4	1533	0	1519	4	14	0	0	0
Julio	1497	2	1495	0	1478	2	17	0	0	0
Agosto	1435	5	1429	1	1417	5	12	1	0	0
Septiembre	1555	5	1550	0	1532	5	18	0	0	0
Octubre	1489	5	1484	0	1467	5	17	0	0	0
Noviembre	1405	6	1398	1	1383	6	15	1	0	0
Diciembre	1472	5	1467	0	1453	4	13	0	1	1

PARTOS DE MADRES RESIDENTES, CLASIFICADOS POR MULTIPLICIDAD Y VITALIDAD COMBINADAS, SEGUN EL MES DEL PARTO {R/R} (CONCL.)

	TODOS LOS PARTOS				SENCILLOS		DOBLES		TRIPLES
	Total	Sólo MFT	Sólo NV	MFT y NV	NV	MFT	2NV	1NV 1MFT	3NV
MES DEL PARTO									
TOTAL	4676	11	4664	1	4621	11	42	1	1
Enero	374	2	372	0	370	2	2	0	0
Febrero	330	1	329	0	323	1	6	0	0
Marzo	419	1	418	0	415	1	3	0	0
Abril	380	0	380	0	376	0	4	0	0
Mayo	425	2	423	0	421	2	2	0	0
Junio	382	0	382	0	381	0	1	0	0
Julio	407	2	404	1	399	2	5	1	0
Agosto	415	1	414	0	412	1	2	0	0
Septiembre	404	1	403	0	400	1	3	0	0
Octubre	361	1	360	0	351	1	9	0	0
Noviembre	361	0	361	0	358	0	2	0	1
Diciembre	418	0	418	0	415	0	3	0	0

PARTOS DE MADRES RESIDENTES, CLASIFICADOS POR MULTIPLICIDAD Y VITALIDAD COMBINADAS, SEGUN LUGAR DE NACIMIENTO, NORMALIDAD, ASISTENCIA SANITARIA Y DIA DE LA SEMANA DEL PARTO {R/R}

	TODOS LOS PARTOS				SENCILLOS		DOBLES			TRIPLES		
	Total	Sólo MFT	Sólo NV	MFT y NV	NV	MFT	2NV	1NV 1MFT	2MFT	3NV	2NV 1MFT	1NV 2MFT
DIAS DE LA SEMANA												
1.-TODOS LOS PARTOS												
TOTAL	48934	145	48778	11	48283	143	487	9	2	8	1	1
Lunes	7101	21	7078	2	7009	21	69	1	0	0	0	1
Martes	7492	25	7466	1	7385	25	79	1	0	2	0	0
Miércoles	7227	20	7204	3	7123	20	81	3	0	0	0	0
Jueves	7319	23	7294	2	7216	23	77	1	0	1	1	0
Viernes	7269	20	7246	3	7176	19	68	3	1	2	0	0
Sábado	6582	15	6567	0	6502	15	62	0	0	3	0	0
Domingo	5944	21	5923	0	5872	20	51	0	1	0	0	0
ASISTIDO POR PERSONAL SANITARIO												
TOTAL	48924	145	48768	11	48273	143	487	9	2	8	1	1
Lunes	7097	21	7074	2	7005	21	69	1	0	0	0	1
Martes	7492	25	7466	1	7385	25	79	1	0	2	0	0
Miércoles	7226	20	7203	3	7122	20	81	3	0	0	0	0
Jueves	7317	23	7292	2	7214	23	77	1	0	1	1	0
Viernes	7268	20	7245	3	7175	19	68	3	1	2	0	0
Sábado	6581	15	6566	0	6501	15	62	0	0	3	0	0
Domingo	5943	21	5922	0	5871	20	51	0	1	0	0	0
NO ASISTIDO POR PERSONAL SANITARIO												
TOTAL	10	0	10	0	10	0	0	0	0	0	0	0
Lunes	4	0	4	0	4	0	0	0	0	0	0	0
Miércoles	1	0	1	0	1	0	0	0	0	0	0	0
Jueves	2	0	2	0	2	0	0	0	0	0	0	0
Viernes	1	0	1	0	1	0	0	0	0	0	0	0
Sábado	1	0	1	0	1	0	0	0	0	0	0	0
Domingo	1	0	1	0	1	0	0	0	0	0	0	0
1.1.-PARTOS NORMALES												
TOTAL	43815	109	43702	4	43327	107	368	4	2	7	0	0
Lunes	6356	16	6339	1	6284	16	55	1	0	0	0	0
Martes	6695	19	6675	1	6612	19	61	1	0	2	0	0
Miércoles	6456	13	6442	1	6382	13	60	1	0	0	0	0
Jueves	6514	17	6497	0	6436	17	60	0	0	1	0	0
Viernes	6486	16	6469	1	6417	15	50	1	1	2	0	0
Sábado	5887	10	5877	0	5830	10	45	0	0	2	0	0
Domingo	5421	18	5403	0	5366	17	37	0	1	0	0	0
ASISTIDO POR PERSONAL SANITARIO												
TOTAL	43808	109	43695	4	43320	107	368	4	2	7	0	0
Lunes	6353	16	6336	1	6281	16	55	1	0	0	0	0
Martes	6695	19	6675	1	6612	19	61	1	0	2	0	0
Miércoles	6455	13	6441	1	6381	13	60	1	0	0	0	0
Jueves	6513	17	6496	0	6435	17	60	0	0	1	0	0
Viernes	6485	16	6468	1	6416	15	50	1	1	2	0	0
Sábado	5886	10	5876	0	5829	10	45	0	0	2	0	0
Domingo	5421	18	5403	0	5366	17	37	0	1	0	0	0

PARTOS DE MADRES RESIDENTES, CLASIFICADOS POR MULTIPLICIDAD Y VITALIDAD COMBINADAS, SEGUN LUGAR DE NACIMIENTO, NORMALIDAD, ASISTENCIA SANITARIA Y DIA DE LA SEMANA DEL PARTO {R/R} (CONT.)

	TODOS LOS PARTOS				SENCILLOS		DOBLES			TRIPLES		
	Total	Sólo MFT	Sólo NV	MFT y NV	NV	MFT	2NV	1NV 1MFT	2MFT	3NV	2NV 1MFT	1NV 2MFT
1.1.-PARTOS NORMALES (CONCL.)												
NO ASISTIDO POR PERSONAL SANITARIO												
TOTAL	7	0	7	0	7	0	0	0	0	0	0	0
Lunes	3	0	3	0	3	0	0	0	0	0	0	0
Miércoles	1	0	1	0	1	0	0	0	0	0	0	0
Jueves	1	0	1	0	1	0	0	0	0	0	0	0
Viernes	1	0	1	0	1	0	0	0	0	0	0	0
Sábado	1	0	1	0	1	0	0	0	0	0	0	0
1.2.-PARTOS DISTOCICOS												
TOTAL	5119	36	5076	7	4956	36	119	5	0	1	1	1
Lunes	745	5	739	1	725	5	14	0	0	0	0	1
Martes	797	6	791	0	773	6	18	0	0	0	0	0
Miércoles	771	7	762	2	741	7	21	2	0	0	0	0
Jueves	805	6	797	2	780	6	17	1	0	0	1	0
Viernes	783	4	777	2	759	4	18	2	0	0	0	0
Sábado	695	5	690	0	672	5	17	0	0	1	0	0
Domingo	523	3	520	0	506	3	14	0	0	0	0	0
ASISTIDO POR PERSONAL SANITARIO												
TOTAL	5116	36	5073	7	4953	36	119	5	0	1	1	1
Lunes	744	5	738	1	724	5	14	0	0	0	0	1
Martes	797	6	791	0	773	6	18	0	0	0	0	0
Miércoles	771	7	762	2	741	7	21	2	0	0	0	0
Jueves	804	6	796	2	779	6	17	1	0	0	1	0
Viernes	783	4	777	2	759	4	18	2	0	0	0	0
Sábado	695	5	690	0	672	5	17	0	0	1	0	0
Domingo	522	3	519	0	505	3	14	0	0	0	0	0
NO ASISTIDO POR PERSONAL SANITARIO												
TOTAL	3	0	3	0	3	0	0	0	0	0	0	0
Lunes	1	0	1	0	1	0	0	0	0	0	0	0
Jueves	1	0	1	0	1	0	0	0	0	0	0	0
Domingo	1	0	1	0	1	0	0	0	0	0	0	0
2.-EN EL DOMICILIO												
TOTAL	219	1	218	0	217	1	1	0	0	0	0	0
Lunes	28	0	28	0	28	0	0	0	0	0	0	0
Martes	29	0	29	0	29	0	0	0	0	0	0	0
Miércoles	30	0	30	0	30	0	0	0	0	0	0	0
Jueves	31	0	31	0	31	0	0	0	0	0	0	0
Viernes	32	0	32	0	32	0	0	0	0	0	0	0
Sábado	27	0	27	0	26	0	1	0	0	0	0	0
Domingo	42	1	41	0	41	1	0	0	0	0	0	0

PARTOS DE MADRES RESIDENTES, CLASIFICADOS POR MULTIPLICIDAD Y VITALIDAD COMBINADAS, SEGUN LUGAR DE NACIMIENTO, NORMALIDAD, ASISTENCIA SANITARIA Y DIA DE LA SEMANA DEL PARTO {R/R} (CONT.)

	TODOS LOS PARTOS				SENCILLOS		DOBLES			TRIPLES		
	Total	Sólo MFT	Sólo NV	MFT y NV	NV	MFT	2NV	1NV 1MFT	2MFT	3NV	2NV 1MFT	1NV 2MFT
2.-EN EL DOMICILIO (CONCL.)												
ASISTIDO POR PERSONAL SANITARIO												
TOTAL	210	1	209	0	208	1	1	0	0	0	0	0
Lunes	25	0	25	0	25	0	0	0	0	0	0	0
Martes	29	0	29	0	29	0	0	0	0	0	0	0
Miércoles	29	0	29	0	29	0	0	0	0	0	0	0
Jueves	29	0	29	0	29	0	0	0	0	0	0	0
Viernes	31	0	31	0	31	0	0	0	0	0	0	0
Sábado	26	0	26	0	25	0	1	0	0	0	0	0
Domingo	41	1	40	0	40	1	0	0	0	0	0	0
NO ASISTIDO POR PERSONAL SANITARIO												
TOTAL	9	0	9	0	9	0	0	0	0	0	0	0
Lunes	3	0	3	0	3	0	0	0	0	0	0	0
Miércoles	1	0	1	0	1	0	0	0	0	0	0	0
Jueves	2	0	2	0	2	0	0	0	0	0	0	0
Viernes	1	0	1	0	1	0	0	0	0	0	0	0
Sábado	1	0	1	0	1	0	0	0	0	0	0	0
Domingo	1	0	1	0	1	0	0	0	0	0	0	0
2.1.-PARTOS NORMALES												
TOTAL	201	1	200	0	199	1	1	0	0	0	0	0
Lunes	26	0	26	0	26	0	0	0	0	0	0	0
Martes	27	0	27	0	27	0	0	0	0	0	0	0
Miércoles	28	0	28	0	28	0	0	0	0	0	0	0
Jueves	28	0	28	0	28	0	0	0	0	0	0	0
Viernes	30	0	30	0	30	0	0	0	0	0	0	0
Sábado	23	0	23	0	22	0	1	0	0	0	0	0
Domingo	39	1	38	0	38	1	0	0	0	0	0	0
ASISTIDO POR PERSONAL SANITARIO												
TOTAL	195	1	194	0	193	1	1	0	0	0	0	0
Lunes	24	0	24	0	24	0	0	0	0	0	0	0
Martes	27	0	27	0	27	0	0	0	0	0	0	0
Miércoles	27	0	27	0	27	0	0	0	0	0	0	0
Jueves	27	0	27	0	27	0	0	0	0	0	0	0
Viernes	29	0	29	0	29	0	0	0	0	0	0	0
Sábado	22	0	22	0	21	0	1	0	0	0	0	0
Domingo	39	1	38	0	38	1	0	0	0	0	0	0
NO ASISTIDO POR PERSONAL SANITARIO												
TOTAL	6	0	6	0	6	0	0	0	0	0	0	0
Lunes	2	0	2	0	2	0	0	0	0	0	0	0
Miércoles	1	0	1	0	1	0	0	0	0	0	0	0
Jueves	1	0	1	0	1	0	0	0	0	0	0	0
Viernes	1	0	1	0	1	0	0	0	0	0	0	0
Sábado	1	0	1	0	1	0	0	0	0	0	0	0

PARTOS DE MADRES RESIDENTES, CLASIFICADOS POR MULTIPLICIDAD Y VITALIDAD COMBINADAS, SEGUN LUGAR DE NACIMIENTO, NORMALIDAD, ASISTENCIA SANITARIA Y DIA DE LA SEMANA DEL PARTO {R/R} (CONT.)

	TODOS LOS PARTOS				SENCILLOS		DOBLES			TRIPLES		
	Total	Sólo MFT	Sólo NV	MFT y NV	NV	MFT	2NV	1NV 1MFT	2MFT	3NV	2NV 1MFT	1NV 2MFT
2.2.-PARTOS DISTOCICOS												
TOTAL	18	0	18	0	18	0	0	0	0	0	0	0
Lunes	2	0	2	0	2	0	0	0	0	0	0	0
Martes	2	0	2	0	2	0	0	0	0	0	0	0
Miércoles	2	0	2	0	2	0	0	0	0	0	0	0
Jueves	3	0	3	0	3	0	0	0	0	0	0	0
Viernes	2	0	2	0	2	0	0	0	0	0	0	0
Sábado	4	0	4	0	4	0	0	0	0	0	0	0
Domingo	3	0	3	0	3	0	0	0	0	0	0	0
ASISTIDO POR PERSONAL SANITARIO												
TOTAL	15	0	15	0	15	0	0	0	0	0	0	0
Lunes	1	0	1	0	1	0	0	0	0	0	0	0
Martes	2	0	2	0	2	0	0	0	0	0	0	0
Miércoles	2	0	2	0	2	0	0	0	0	0	0	0
Jueves	2	0	2	0	2	0	0	0	0	0	0	0
Viernes	2	0	2	0	2	0	0	0	0	0	0	0
Sábado	4	0	4	0	4	0	0	0	0	0	0	0
Domingo	2	0	2	0	2	0	0	0	0	0	0	0
NO ASISTIDO POR PERSONAL SANITARIO												
TOTAL	3	0	3	0	3	0	0	0	0	0	0	0
Lunes	1	0	1	0	1	0	0	0	0	0	0	0
Jueves	1	0	1	0	1	0	0	0	0	0	0	0
Domingo	1	0	1	0	1	0	0	0	0	0	0	0
3.-EN EL CENTRO SANITARIO												
TOTAL	48702	144	48547	11	48053	142	486	9	2	8	1	1
Lunes	7070	21	7047	2	6978	21	69	1	0	0	0	1
Martes	7462	25	7436	1	7355	25	79	1	0	2	0	0
Miércoles	7196	20	7173	3	7092	20	81	3	0	0	0	0
Jueves	7286	23	7261	2	7183	23	77	1	0	1	1	0
Viernes	7236	20	7213	3	7143	19	68	3	1	2	0	0
Sábado	6554	15	6539	0	6475	15	61	0	0	3	0	0
Domingo	5898	20	5878	0	5827	19	51	0	1	0	0	0
ASISTIDO POR PERSONAL SANITARIO												
TOTAL	48702	144	48547	11	48053	142	486	9	2	8	1	1
Lunes	7070	21	7047	2	6978	21	69	1	0	0	0	1
Martes	7462	25	7436	1	7355	25	79	1	0	2	0	0
Miércoles	7196	20	7173	3	7092	20	81	3	0	0	0	0
Jueves	7286	23	7261	2	7183	23	77	1	0	1	1	0
Viernes	7236	20	7213	3	7143	19	68	3	1	2	0	0
Sábado	6554	15	6539	0	6475	15	61	0	0	3	0	0
Domingo	5898	20	5878	0	5827	19	51	0	1	0	0	0

PARTOS DE MADRES RESIDENTES, CLASIFICADOS POR MULTIPLICIDAD Y VITALIDAD COMBINADAS, SEGUN LUGAR DE NACIMIENTO, NORMALIDAD, ASISTENCIA SANITARIA Y DIA DE LA SEMANA DEL PARTO {R/R} (CONT.)

	TODOS LOS PARTOS				SENCILLOS		DOBLES			TRIPLES		
	Total	Sólo MFT	Sólo NV	MFT y NV	NV	MFT	2NV	1NV 1MFT	2MFT	3NV	2NV 1MFT	1NV 2MFT
3.1.-PARTOS NORMALES												
TOTAL	43606	108	43494	4	43120	106	367	4	2	7	0	0
Lunes	6328	16	6311	1	6256	16	55	1	0	0	0	0
Martes	6667	19	6647	1	6584	19	61	1	0	2	0	0
Miércoles	6427	13	6413	1	6353	13	60	1	0	0	0	0
Jueves	6485	17	6468	0	6407	17	60	0	0	1	0	0
Viernes	6456	16	6439	1	6387	15	50	1	1	2	0	0
Sábado	5864	10	5854	0	5808	10	44	0	0	2	0	0
Domingo	5379	17	5362	0	5325	16	37	0	1	0	0	0
ASISTIDO POR PERSONAL SANITARIO												
TOTAL	43606	108	43494	4	43120	106	367	4	2	7	0	0
Lunes	6328	16	6311	1	6256	16	55	1	0	0	0	0
Martes	6667	19	6647	1	6584	19	61	1	0	2	0	0
Miércoles	6427	13	6413	1	6353	13	60	1	0	0	0	0
Jueves	6485	17	6468	0	6407	17	60	0	0	1	0	0
Viernes	6456	16	6439	1	6387	15	50	1	1	2	0	0
Sábado	5864	10	5854	0	5808	10	44	0	0	2	0	0
Domingo	5379	17	5362	0	5325	16	37	0	1	0	0	0
3.2.-PARTOS DISTOCICOS												
TOTAL	5096	36	5053	7	4933	36	119	5	0	1	1	1
Lunes	742	5	736	1	722	5	14	0	0	0	0	1
Martes	795	6	789	0	771	6	18	0	0	0	0	0
Miércoles	769	7	760	2	739	7	21	2	0	0	0	0
Jueves	801	6	793	2	776	6	17	1	0	0	1	0
Viernes	780	4	774	2	756	4	18	2	0	0	0	0
Sábado	690	5	685	0	667	5	17	0	0	1	0	0
Domingo	519	3	516	0	502	3	14	0	0	0	0	0
ASISTIDO POR PERSONAL SANITARIO												
TOTAL	5096	36	5053	7	4933	36	119	5	0	1	1	1
Lunes	742	5	736	1	722	5	14	0	0	0	0	1
Martes	795	6	789	0	771	6	18	0	0	0	0	0
Miércoles	769	7	760	2	739	7	21	2	0	0	0	0
Jueves	801	6	793	2	776	6	17	1	0	0	1	0
Viernes	780	4	774	2	756	4	18	2	0	0	0	0
Sábado	690	5	685	0	667	5	17	0	0	1	0	0
Domingo	519	3	516	0	502	3	14	0	0	0	0	0
4.-EN OTRO LUGAR												
TOTAL	13	0	13	0	13	0	0	0	0	0	0	0
Lunes	3	0	3	0	3	0	0	0	0	0	0	0
Martes	1	0	1	0	1	0	0	0	0	0	0	0
Miércoles	1	0	1	0	1	0	0	0	0	0	0	0
Jueves	2	0	2	0	2	0	0	0	0	0	0	0
Viernes	1	0	1	0	1	0	0	0	0	0	0	0
Sábado	1	0	1	0	1	0	0	0	0	0	0	0
Domingo	4	0	4	0	4	0	0	0	0	0	0	0

PARTOS DE MADRES RESIDENTES, CLASIFICADOS POR MULTIPLICIDAD Y VITALIDAD COMBINADAS, SEGUN LUGAR DE NACIMIENTO, NORMALIDAD, ASISTENCIA SANITARIA Y DIA DE LA SEMANA DEL PARTO {R/R} (CONCL.)

	TODOS LOS PARTOS				SENCILLOS		DOBLES			TRIPLES		
	Total	Sólo MFT	Sólo NV	MFT y NV	NV	MFT	2NV	1NV 1MFT	2MFT	3NV	2NV 1MFT	1NV 2MFT
4.-EN OTRO LUGAR (CONCL.)												
ASISTIDO POR PERSONAL SANITARIO												
TOTAL	12	0	12	0	12	0	0	0	0	0	0	0
Lunes	2	0	2	0	2	0	0	0	0	0	0	0
Martes	1	0	1	0	1	0	0	0	0	0	0	0
Miércoles	1	0	1	0	1	0	0	0	0	0	0	0
Jueves	2	0	2	0	2	0	0	0	0	0	0	0
Viernes	1	0	1	0	1	0	0	0	0	0	0	0
Sábado	1	0	1	0	1	0	0	0	0	0	0	0
Domingo	4	0	4	0	4	0	0	0	0	0	0	0
NO ASISTIDO POR PERSONAL SANITARIO												
TOTAL	1	0	1	0	1	0	0	0	0	0	0	0
Lunes	1	0	1	0	1	0	0	0	0	0	0	0
4.1.-PARTOS NORMALES												
TOTAL	8	0	8	0	8	0	0	0	0	0	0	0
Lunes	2	0	2	0	2	0	0	0	0	0	0	0
Martes	1	0	1	0	1	0	0	0	0	0	0	0
Miércoles	1	0	1	0	1	0	0	0	0	0	0	0
Jueves	1	0	1	0	1	0	0	0	0	0	0	0
Domingo	3	0	3	0	3	0	0	0	0	0	0	0
ASISTIDO POR PERSONAL SANITARIO												
TOTAL	7	0	7	0	7	0	0	0	0	0	0	0
Lunes	1	0	1	0	1	0	0	0	0	0	0	0
Martes	1	0	1	0	1	0	0	0	0	0	0	0
Miércoles	1	0	1	0	1	0	0	0	0	0	0	0
Jueves	1	0	1	0	1	0	0	0	0	0	0	0
Domingo	3	0	3	0	3	0	0	0	0	0	0	0
NO ASISTIDO POR PERSONAL SANITARIO												
TOTAL	1	0	1	0	1	0	0	0	0	0	0	0
Lunes	1	0	1	0	1	0	0	0	0	0	0	0
4.2.-PARTOS DISTOCICOS												
TOTAL	5	0	5	0	5	0	0	0	0	0	0	0
Lunes	1	0	1	0	1	0	0	0	0	0	0	0
Jueves	1	0	1	0	1	0	0	0	0	0	0	0
Viernes	1	0	1	0	1	0	0	0	0	0	0	0
Sábado	1	0	1	0	1	0	0	0	0	0	0	0
Domingo	1	0	1	0	1	0	0	0	0	0	0	0
ASISTIDO POR PERSONAL SANITARIO												
TOTAL	5	0	5	0	5	0	0	0	0	0	0	0
Lunes	1	0	1	0	1	0	0	0	0	0	0	0
Jueves	1	0	1	0	1	0	0	0	0	0	0	0
Viernes	1	0	1	0	1	0	0	0	0	0	0	0
Sábado	1	0	1	0	1	0	0	0	0	0	0	0
Domingo	1	0	1	0	1	0	0	0	0	0	0	0



11.1. Flujo básico de trabajo

En la actualidad el flujo básico de trabajo responde al siguiente esquema:

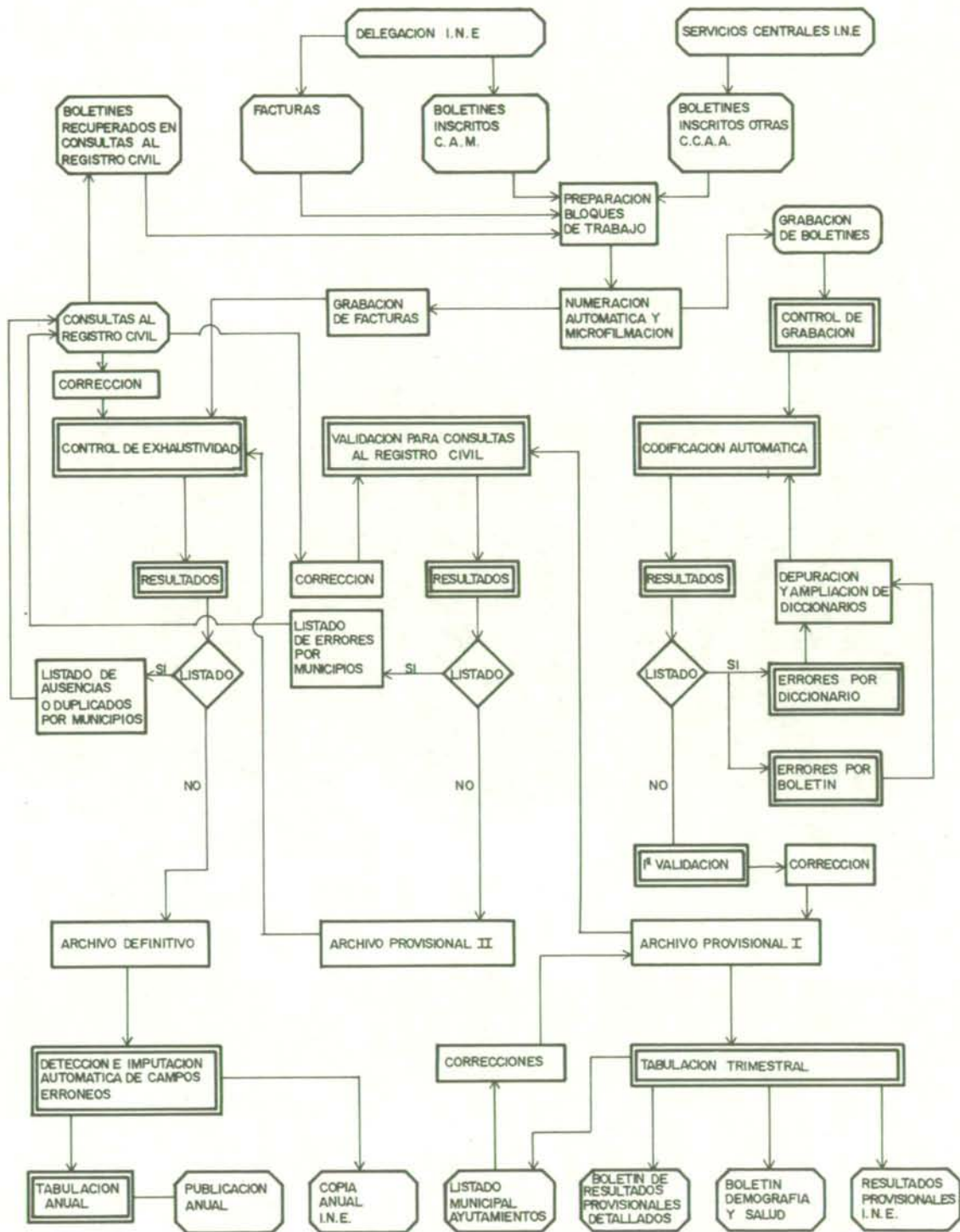

SIGNOS:

 USUARIO O SUMINISTRADOR EXTERNO

 TRABAJO EN EL DEPARTAMENTO

 CONTRATACION EXTERNA

 TRABAJO INFORMATICO



11.2. Codificación automática

Entendemos por codificación automática la adscripción de códigos a literales grabados en soporte magnético por comparación con un diccionario o variantero de opciones consideradas válidas. La codificación automática tiene por objetivos:

- aumentar la rapidez de codificación
- mejorar la calidad de las asignaciones de códigos
- permitir revisiones y cambios de criterios de codificación
- incrementar la cantidad de literales codificados, puesto que se pueden generar segundas clasificaciones de literales imposibles de clasificar, pero cuyo reparto se sitúa entre un escaso número de códigos (esto también es teóricamente posible en los trabajos manuales, pero en la práctica es más difícil)
- dedicar los recursos humanos a las tareas de validación y cotejo que no pueden ser realizadas por operaciones mecánicas repetitivas.

La codificación automática puede ser de tres tipos: de nivel 1 o de ventana, cuando sólo es necesario enfrentar cada campo del literal de un registro con un repertorio de variantes literales; de nivel 2 o combinada, cuando es necesario combinar los contenidos de dos campos literales para producir la información codificada de ambos (es lo que sería necesario hacer para codificar la profesión y la rama de actividad del Padrón o del Censo); y de nivel 3, cuando es necesario tener en cuenta literales que están en varios registros (es lo que procedería si se debieran codificar los literales del parentesco de un grupo familiar en una hoja censal). Por motivos prácticos es necesario a veces realizar codificaciones automáticas de nivel 1, para problemas de otro nivel buscando procedimientos alternativos para solucionar los problemas que genera la falta de relación entre los campos a la hora de hacer una codificación de nivel 2, como si fuera de nivel 1.

Para este primer caso de aplicación en España de la codificación automática a una estadística de tipo continuo, las codificaciones realizadas son del denominado nivel 1, excepto la codificación de causa de muerte que sería de nivel 2. En todo caso este tipo de codificación automática permite mejorar la calidad del proceso de codificación-imputación en algunos aspectos hasta ahora no contemplados. Esto ocurre en el caso de la profesión del padre o de la madre, ya que con frecuencia el texto incluido en el Boletín Estadístico no permite solventar las dudas sobre el código de la Clasificación Nacional de Ocupaciones que asignar ("industrial", "empleado", "operario", más todos aquellos en que existe duda sobre su dedicación a la producción o al comercio, etc.), pero las dudas se restringen a su asignación en unas pocas categorías. Para intentar mejorar la calidad de la información ofrecida y no engrosar un indiferenciado grupo de "no clasificables" se optó en estos casos por establecer codificaciones intermedias que permitieran una imputación probabilística únicamente entre los grupos dudosos.

11.3. Detección y corrección de errores

Las validaciones de coherencia interna de los registros establecidas son las siguientes:

CRITERIOS DE VALIDACION DE LOS REGISTROS

TIPO: SIMPLES Y SIMPLES CONDICIONADAS

CODIGO	CAMPO	LITERAL DE ERROR	CAMPOS PREVIOS NECESARIOS	CRITERIOS DE VALIDEZ
005	CMUIN	Municipio de inscripción incorrecto	NO	CMUIN ≠ blanco, +, -, ?
010	CPRIN	Provincia de inscripción incorrecta	NO	CPRIN ≠ blanco, -, +, 53, 66
015	FINDI	Día de inscripción incorrecto	Boletín = 1, 3 NACVH = 2	01 ≤ FINDI ≤ 31
020	CFINM	Mes de inscripción incorrecto	Boletín = 1, 3 NACVH = 2	01 ≤ CFINM ≤ 12
025	FINAM	Año de inscripción incorrecto	Boletín = 1, 3 NACVH = 2	0000 ≤ FINAM ≤ 9999
040	TOINS	Tomo de inscripción incorrecto (NV)	Boletín = 1, 3 NACVH = 2 CPRIN = 28	TOINS ≠ blanco, +, -
041	OFINS	Oficina de inscripción incorrecta	Boletín = 1, 3 NACVH = 2 CMUIN, CPRIN = 079628	OFINS = 01 a 14
045	TOINS	Tomo de inscripción incorrecto (NM)	Boletín = 2, 3 NACIV = 2 NACIV = 1 y NACVH = 1 CPRIN = 28	TOINS = blanco
050	PAINS	Página de inscripción incorrecta (NV)	Boletín = 1, 3 NACVH = 2 CPRIN = 28	001 ≤ PAINS ≤ 999
055	PAINS	Página de inscripción incorrecta (NM)	Boletín = 2, 3 NACIV = 2 NACIV = 1 y NACVH = 1 CPRIN = 28	PAINS = blanco

CRITERIOS DE VALIDACION DE LOS REGISTROS

TIPO: SIMPLES Y SIMPLES CONDICIONADAS (CONT.)

CODIGO	CAMPO	LITERAL DE ERROR	CAMPOS PREVIOS NECESARIOS	CRITERIOS DE VALIDEZ
060	FABDI	Día legajo abortos incorrecto	Boletín = 2, 3 NACIV = 2 NACIV = 1 y NACVH = 1	01 ≤ FABDI ≤ 31
065	CFABM	Mes legajo abortos incorrecto	Boletín = 2, 3 NACIV = 2 NACIV = 1 y NACVH = 1	01 ≤ CFABM ≤ 12
070	FABAN	Año legajo abortos incorrecto	Boletín = 2, 3 NACIV = 2 NACIV = 1 y NACVH = 1	0000 ≤ FABAN ≤ 9999
085	LUNAC	Lugar de nacimiento incorrecto	NO	LUNAC = 1, 2, 3
090	PARAS	Parto asistido incorrecto	NO	PARAS = 1, 2
095	SEGES	Semanas de gestación incorrectas (NV)	NACIV = 1	27 < SEGES < 45
096	SEGES	Semanas de gestación incorrectas (NM)	NACIV = 2	25 < SEGES
100	MULTI	Multiplicidad incorrecta	NO	MULTI = 1, 2, 3, 4
105	MATUR	Maturidad incorrecta	NO	MATUR = 1, 2
110	NORMA	Normalidad incorrecta	NO	NORMA = 1, 2
115	FEPAD	Día del parto incorrecto	NO	01 ≤ FEPAD ≤ 31
120	CFEPA	Mes del parto incorrecto	NO	01 ≤ CFEPA ≤ 12
125	FEPAN	Año del parto incorrecto	NO	0000 ≤ FEPAN ≤ 9999
130	FENMD	Día nacimiento madre incorrecto	FILIA = 2, 3, 5	01 ≤ FENMD ≤ 31
135	CFENM	Mes nacimiento madre incorrecto	FILIA = 2, 3, 5	01 ≤ CFENM ≤ 12
140	FENMA	Año nacimiento madre incorrecto	FILIA = 2, 3, 5	0000 ≤ FENMA ≤ 9999
145	CPRM	Profesión madre incorrecto	FILIA = 2, 3, 5	CPRM Existente en tabla de profesiones y CPRM ≠ 22
146	LPRM	Literal profesión madre incorrecto	FILIA = 2, 3, 5	LPRM ≠ blanco, +, -, ?
150	CMURE	Municipio residencia madre incorrecto	FILIA = 2, 3, 5	CMURE ≠ blanco, +, -
151	MURES	Literal municipio resid. madre incorrecto	FILIA = 2, 3, 5	MURES ≠ blanco, +, -, ?
155	CPROR	Provincia residencia madre incorrecta	FILIA = 2, 3, 5	CPROR ≠ blanco, +, -, 53
156	PRORE	Literal provincia resid. madre incorrecta	FILIA = 2, 3, 5	PRORE ≠ blanco, +, -, ?
160	CHIJO	Número de hijos incorrecto (NV)	NACIV = 1 FILIA = 2, 3, 5	1 ≤ CHIJO ≤ 10
165	CHIJO	Número de hijos incorrecto (NM)	Boletín = 2, 3 NACIV = 2 FILIA = 2, 3, 5	Puede ser blanco ó 0 ≤ CHIJO ≤ 10
170	FAPAD	Día parto anterior incorrecto (NV Y PS)	Boletín = 1, 2 NACIV = 1 CHIJO > 1 FILIA = 2, 3, 5	01 ≤ FAPAD ≤ 31
171	CFAPA	Mes parto anterior incorrecto (NV Y PS)	Boletín = 1, 2 NACIV = 1 CHIJO > 1 FILIA = 2, 3, 5	01 ≤ CFAPA ≤ 12
172	FAPAA	Año parto anterior incorrecto (NV Y PS)	Boletín = 1, 2 NACIV = 1 CHIJO > 1 FILIA = 2, 3, 5	0000 ≤ FAPAA ≤ 9999
175	FAPAD	Día parto anterior incorrecto (NV Y PM)	Boletín = 3 NACIV = 1 CHIJO > 1 FILIA = 2, 3, 5 CHIJOS > MULTI-A (1)	01 ≤ FAPAD ≤ 31
176	CFAPA	Mes parto anterior incorrecto (NV Y PM)	Boletín = 3 NACIV = 1 CHIJO > 1 FILIA = 2, 3, 5 CHIJOS > MULTI-A (1)	01 ≤ CFAPA ≤ 12

(1) A = n.º de boletines 8 primeros dígitos iguales a éste y NACIV = 2.

CRITERIOS DE VALIDACION DE LOS REGISTROS

TIPO: SIMPLES Y SIMPLES CONDICIONADAS (CONT.)

CODIGO	CAMPO	LITERAL DE ERROR	CAMPOS PREVIOS NECESARIOS	CRITERIOS DE VALIDEZ
177	FAPAA	Año parto anterior incorrecto (NV Y PM)	Boletín = 3 NACIV = 1 CHIJO > 1 FILIA = 2, 3, 5 CHIJOS > MULTI-A (1)	0000 ≤ FAPAA ≤ 9999
180	FAPAD	Día parto anterior incorrecto (NM Y PM)	Boletín = 3 NACIV = 2 CHIJO ≥ 1 FILIA = 2, 3, 5 CHIJOS > MULTI-A (1)	01 ≤ FAPAD ≤ 31
181	CFAPA	Mes parto anterior incorrecto (NM Y PM)	Boletín = 3 NACIV = 2 CHIJO ≥ 1 FILIA = 2, 3, 5 CHIJOS > MULTI-A (1)	01 ≤ CFAPA ≤ 12
182	FAPAA	Año parto anterior incorrecto (NM Y PM)	Boletín = 3 NACIV = 2 CHIJO ≥ 1 FILIA = 2, 3, 5 CHIJOS > MULTI-A (1)	0000 ≤ FAPAA ≤ 9999
185	FAPAD	Día parto anterior incorrecto (NM Y PS)	Boletín = 2 NACIV = 2 CHIJO ≥ 1 FILIA = 2, 3, 5	01 ≤ FAPAD ≤ 31
186	CFAPA	Mes parto anterior incorrecto (NM Y PS)	Boletín = 2 NACIV = 2 CHIJO ≥ 1 FILIA = 2, 3, 5	01 ≤ CFAPA ≤ 12
187	FAPAA	Año parto anterior incorrecto (NM Y PS)	Boletín = 2 NACIV = 2 CHIJO ≥ 1 FILIA = 2, 3, 5	0000 ≤ FAPAA ≤ 9999
195	FAPAD	Día parto anterior incorrecto (NV)	CHIJO = 1 NACIV = 1 FILIA = 2, 3, 5	FAPAD = blanco
196	CFAPA	Mes parto anterior incorrecto (NV)	CHIJO = 1 NACIV = 1 FILIA = 2, 3, 5	CFAPA = blanco
197	FAPAA	Año parto anterior incorrecto (NV)	CHIJO = 1 NACIV = 1 FILIA = 2, 3, 5	FAPAA = blanco
200	CASAD	Madre casada incorrecto	FILIA ≠ 1	CASAD = 1, 2, 3
205	CASAP	Casada en primeras nupcias incorrecto	FILIA ≠ 1	CASAP = blanco ó 1, 2
210	FEMAD	Día del matrimonio incorrecto	CASAD = 1 FILIA = 2, 3, 5	01 ≤ FEMAD ≤ 31
215	CFEMA	Mes del matrimonio incorrecto	CASAD = 1 FILIA = 2, 3, 5	01 ≤ CFEMA ≤ 12
220	FEMAN	Año del matrimonio incorrecto	CASAD = 1 FILIA = 2, 3, 5	0000 ≤ FEMAN ≤ 9999
235	FENPD	Día nacimiento padre incorrecto	FILIA = 3, 4, 5	01 ≤ FENPD ≤ 31
240	CFENP	Mes nacimiento padre incorrecto	FILIA = 3, 4, 5	00 ≤ CFENP ≤ 12
245	FENPA	Año nacimiento padre incorrecto	FILIA = 3, 4, 5	0000 ≤ FENPA ≤ 9999
260	CPROP	Profesión padre incorrecta	FILIA = 3, 4, 5	CPROP existente en tabla profesiones
261	LPROP	Literal profesión padre incorrecto	FILIA = 3, 4, 5	LPROP ≠ blanco, +, -, ?
270	NACIV	Nacido vivo incorrecto	NO	NACIV = 1, 2
275	NSEXO	Sexo del nacido incorrecto	NO	NSEXO = 1, 2
280	NACVH	Vivo más de 24 horas incorrecto	NO	Blanco o NACVH = 1, 2
285	NACVH	Vivo más de 24 horas erróneo	NACIV = 1	NACVH = 1, 2
290	NPESO	Peso del nacido incorrecto	NO	1000 ≤ PESO ≤ 5000

(1) A = n.º de boletines 11 primeros dígitos iguales a éste y NACIV = 2.

CRITERIOS DE VALIDACION DE LOS REGISTROS

TIPO: SIMPLES Y SIMPLES CONDICIONADAS (CONT.)

CODIGO	CAMPO	LITERAL DE ERROR	CAMPOS PREVIOS NECESARIOS	CRITERIOS DE VALIDEZ
295	COCAU	Causa de defunción incorrecta	Boletín = 2, 3 NACIV = 2 NACIV = 1 y NACVH = 1	COCAU perteneciente a tabla
300	NOMBN	Nombre del nacido incorrecto	Boletín = 1, 3 NACVH = 2	NOMBN ≠ blanco, +, -, ?
305	PAPEN	Primer apellido del nacido incorrecto	Boletín = 1, 3 NACVH = 2	PAPEN ≠ blanco, +, -, ?
310	SAPEN	Segundo apellido del nacido incorrecto	Boletín = 1, 3 NACVH = 2	SAPEN ≠ blanco, +, -, ?
315	NOMBP	Nombre del padre incorrecto	Boletín = 1, 3 NACVH = 2 FILIA = 3, 4, 5	NOMBP ≠ blanco, +, -, ?
320	PAPEP	Primer apellido del padre incorrecto	Boletín = 1, 3 NACVH = 2 FILIA = 3, 4, 5	PAPEP ≠ blanco, +, -, ?
325	SAPEP	Segundo apellido del padre incorrecto	Boletín = 1, 3 NACVH = 2 FILIA = 3, 4, 5	SAPEP ≠ blanco, +, -, ?
326	COCAL	Cod. calle residencia madre incorrecto	CPROR = 28 CMURE = 0796 LICAL ≠ blanco DOFIL = 2	COCAL perteneciente a tabla códigos de vía Municipio de Madrid
327	LICAL	Literal calle residencia madre incorrecto (MM)	CPROR = 28 CMURE = 0796 DOFIL = 2	LICAL ≠ blanco, +, -, ?
328	LICAL	Literal calle residencia madre incorrecto (OM)	CPROR ≠ 28, 66 CPROR = 28 y CMURE ≠ 0796 DOFIL = 2	LICAL ≠ blanco, +, -, ?
329	NUCAL	Número calle madre incorrecto (MM)	CPROR = 28 CMURE = 0796 DOFIL = 2	Si es numérico 000000 ≤ NUCAL ≤ 999999 Si es alfanumérico 1.ª posición = B, K, P
330	NUCAL	Número calle madre incorrecto (OM)	CPROR ≠ 28, 66 CPROR = 28 y CMURE ≠ 0796 DOFIL = 2	Si es numérico 000000 ≤ NUCAL ≤ 999999 Si es alfanumérico 1.ª posición = B, K, P
335	COCAL	Cod. calle residencial padre incorrecto	CPRPA = 28 CMUPA = 0796 LICAL ≠ blanco DOFIL = 3, 4, blanco	COCAL perteneciente a tabla códigos de vía Municipio de Madrid
340	LICAL	Literal calle residencia padre incorrecto (MM)	CPRPA = 28 CMUPA = 0796 DOFIL = 3, 4, blanco	LICAL ≠ blanco, +, -, ?
341	LICAL	Literal calle residencia padre incorrecto (OM)	CPRPA ≠ 28, 66 CPRPA = 28 y CMUPA ≠ 0796 DOFIL = 3, 4, blanco	LICAL ≠ blanco, +, -, ?
342	NUCAL	Número calle padre incorrecto (MM)	CPRPA = 28 CMUPA = 0796 FILIA = 3, 4 DOFIL = 3, 4, blanco	Si es numérico 000000 ≤ NUCAL ≤ 999999 Si es alfanumérico 1.ª posición = B, K, P
343	NUCAL	Número calle padre incorrecto (OM)	CPRPA ≠ 28, 66 CPRPA = 28 y CMUPA ≠ 0796 DOFIL = 3, 4, blanco	Si es numérico 000000 ≤ NUCAL ≤ 999999 Si es alfanumérico 1.ª posición = B, K, P
345	CMUPA	Municipio residencia padre incorrecto	FILIA = 3, 4 DOFIL = 3, 4, blanco	CMUPA ≠ blanco, +, -, ?
346	MUPAD	Literal municipio residencia padre incorrecto	DOFIL = 3, 4, blanco	MUPAD ≠ blanco, +, -, ?
350	CPRPA	Provincia residencia padre incorrecta	DOFIL = 3, 4, blanco	CPRPA ≠ blanco, +, -, ?
351	PROPA	Literal provincia residencia padre incorrecta	DOFIL = 3, 4, blanco	PROPA ≠ blanco, +, -, ?
352	FILIA	Filiación del nacido	NO	FILIA = 1, 2, 3, 4, 5
353	DOFIL	Domicilio padres	NO	DOFIL = 1, 2, 3, 4

CRITERIOS DE VALIDACION DE LOS REGISTROS

TIPO: SIMPLES Y SIMPLES CONDICIONADAS (CONCL.)

CODIGO	CAMPO	LITERAL DE ERROR	CAMPOS PREVIOS NECESARIOS	CRITERIOS DE VALIDEZ
355	DISM2	Distrito municipal madre incorrecto	FILIA = 2, 3, 5 CPROR = 28 CMURE = 0796 DOFIL = 2, 3, blanco	01 ≤ DISM2 ≤ 21
356	BARM2	Barrio municipal madre incorrecto	FILIA = 2, 3, 5 CPROR = 28 CMURE = 0796 DOFIL = 2, 3, blanco	1 ≤ BARM2 ≤ 9
357	SECM2	Sección municipal madre incorrecta	FILIA = 2, 3, 5 CPROR = 28 CMURE = 0796 DOFIL = 2, 3, blanco	000 ≤ SECM2 ≤ 999
358	ARESM	Area sanitaria madre incorrecta	FILIA = 2, 3, 5 CPROR = 28 DOFIL = 2, 3, blanco	01 ≤ ARESM ≤ 11
359	DISSM	Distrito sanitario madre incorrecto	FILIA = 2, 3, 5 CPROR = 28 DOFIL = 2, 3, blanco	1 ≤ DISSM ≤ 9
360	ZONSM	Zona sanitaria madre incorrecta	FILIA = 2, 3, 5 CPROR = 28 DOFIL = 2, 3, blanco	00 ≤ ZONSM ≤ 99, blanco
361	DISP2	Distrito municipal padre incorrecto	FILIA = 3, 4, 5 CPRPA = 28 CMUPA = 0796 DOFIL = 3, 4, blanco	01 ≤ DISP2 ≤ 21
362	BARP2	Barrio municipal padre incorrecto	FILIA = 3, 4, 5 CPRPA = 28 CMUPA = 0796 DOFIL = 3, 4, blanco	1 ≤ BARP2 ≤ 9
363	SECP2	Sección municipal padre incorrecta	FILIA = 3, 4, 5 CPRPA = 28 CMUPA = 0796 DOFIL = 3, 4, blanco	000 ≤ SECP2 ≤ 999
364	ARESP	Area sanitaria padre incorrecta	FILIA = 3, 4, 5 CPRPA = 28 DOFIL = 3, 4, blanco	01 ≤ ARESP ≤ 11
365	DISSP	Distrito sanitario padre incorrecto	FILIA = 3, 4, 5 CPRPA = 28 DOFIL = 3, 4, blanco	1 ≤ DISSP ≤ 9
366	ZONSP	Zona sanitaria padre incorrecta	FILIA = 3, 4, 5 CPRPA = 28 DOFIL = 3, 4, blanco	00 ≤ ZONSP ≤ 99, blanco
400	NACIV NACVH NUBOL	Niño vivo incompatible numeración	NO	Si NACIV = 1 y NACVH = 2 → Boletín = 1, 3 Si NACIV = 1 y NACVH = 1 → Boletín = 2, 3 Si NACIV = 2 y NACVH = 1 o blanco → Boletín = 2, 3
405	MULTI NUBOL	Un solo niño incompatible numeración	NO	Si MULTI = 1 ↔ Boletín tipo 1, 2 12.º dígito NUBOL = 0
410	MULTI NUBOL	Parto múltiple incompatible numeración	NO	Si MULTI ≠ 1 → Boletín tipo 3 y además Si MULTI = 2 → 12.º dígito NUBOL = 1, 2 Si MULTI = 3 → 12.º dígito NUBOL = 1, 2, 3 Si MULTI = 4 → 12.º dígito NUBOL = 1, 2, 3, 4
415	MULTI NACIV NUBOL	Muerto al nacer incompatible numeración	NO	Si MULTI = 1 y NACIV = 2 → Boletín tipo 2
420	MULTI NACVH NUBOL	Muerto 24 horas incompatible numeración	NO	Si MULTI = 1 y NACVH = 1 → Boletín tipo 2
421	CHIJO MULTI	Multiplicidad inc. número hijos	Boletín = 3	CHIJO ≥ MULTI-A
425	FINDI CFINM	Día incompatible mes de inscripción	Boletín = 1, 3 NACVH = 2	Comprobación de meses de 28, 30, 31 días (inscripción)
430	FINDI CFINM FINAM NUBOL	Fecha de inscripción posterior a numeración	Boletín = 1, 3 NACVH = 2	(CFINM) ≤ fecha proceso (NUBOL) Admite los 8 primeros días del mes siguiente

CRITERIOS DE VALIDACION DE LOS REGISTROS

TIPO: CRUZADAS

CODIGO	CAMPO	LITERAL DE ERROR	CAMPOS PREVIOS NECESARIOS	CRITERIOS DE VALIDEZ
435	FABDI CFABM	Día legajo incompatible mes legajo	Boletín = 2, 3 NACIV = 2 NACIV = 1 y NACVH = 1	Comprobación de meses de 28, 30, 31 días (legajo abortos)
440	FABDI CFABM FABAN NUBOL	Fecha legajo posterior a numeración	Boletín = 2, 3 NACIV = 2 NACIV = 1 y NACVH = 1	(CFABM) ≤ fecha proceso (NUBOL) Admite los 8 primeros días del mes siguiente
445	MUINS CMUIN	Literal y cod. incomp. mun. prov. inscripción	NO	Existe MUINS ↔ existe CMUIN
450	PROIN CPRIN	Literal y cod. incomp. prov. inscripción	NO	Existe PROIN ↔ existe CPRIN
455	CMUIN CPRIN	Mun. y prov. inscrip. incompatibles	NO	CMUIN, CPRIN pertenecientes a tabla de residencias del año
456	NUBOL CPRIN	Provincia de inscripción incompatible con tipo boletín	NO	CPRIN ≠ 28 ↔ NUBOL tipo 14, 15
460	LUNAC PARAS	Parto en hospital sin asistencia sanitaria	NO	LUNAC = 2 → PARAS = 1
465	SEGES MATUR	Semanas de gestación incomp. madurez	NO	MATUR = 1 → SEGES ≥ 36 MATUR = 2 → SEGES ≤ 37 SEGES ≥ 38 → MATUR = 1 SEGES ≤ 35 → MATUR = 2
470	NACIV NACVH	Muerto al nacer incomp. vivió más 24 horas	NO	Si NACIV = 2 tiene que ser NACVH = 1 o blanco Si NACVH = 2 tiene que ser NACIV = 1 Si NACVH = 1 tiene que ser NACIV = 1, 2
475	FABDI CFABM FABAN	Niño vivo incomp. fecha legajo aborto	Boletín 1, 3	Si NACVH = 2 → (FABDI, CFABM, FABAN) = blanco
480	COCAU	Niño vivo incomp. causa defunción	Boletín 1, 3	Si NACVH = 2 → COCAU = blanco
485	NACIV NACVH FINDI CFINM FINAM	Niño muerto incomp. fecha inscripción	Boletín 2, 3 NACIV = 2 NACIV = 1 y NACVH = 1	NACIV = 2 → (FINDI, CFINM, FINAM) = blanco NACIV = 1 y NACVH = 1 → (FINDI, CFINM, FINAM) = blanco
495	FEPAD CFEPA	Día incompatible mes parto	NO	Control meses de 28, 30 y 31 días (parto)
500	FINDI CFINM FINAM FEPAD CFEPA FEPAN	Fechas de inscripción anterior al parto	NO	(FEPAD, CFEPA, FEPAN) < (FINDI, CFINM, FINAM)
505	FABDI CFABM FABAN FEPAD CFEPA FEPAN	Fecha legajo anterior al parto	NO	(FEPAD, CFEPA, FEPAN) ≤ (FABDI, CFABM, FABAN)
510	FENMD CFENM	Día incomp. mes nacimiento madre	FILIA = 2, 3, 5	Control meses de 28, 30 y 31 días (nacimiento madre)
515	FEPAD CFEPA FEPAN FENMD CFENM FENMA	Fecha madre incompatible fecha parto	FILIA = 2, 3, 5	15 ≤ Fecha parto - Fecha nacimiento madre ≤ 45
516	CHUJO FENMA CFENM FENMD FEPAD CFEPA FEPAD	Número de hijos incompatible con edad madre	FILIA = 2, 3, 5	EDAD madre = Fecha parto - Fecha nac. madre CHUJO ≥ 2 → EDADM ≥ 16 CHUJO ≥ 3 → EDADM ≥ 19 CHUJO ≥ 4 → EDADM ≥ 22 CHUJO ≥ 5 → EDADM ≥ 26
520	LPROM CRPOM	Literal y cod. incomp. prof. madre	FILIA = 2, 3, 5	Existe LPROM ↔ existe CPROM

CRITERIOS DE VALIDACION DE LOS REGISTROS

TIPO: CRUZADAS (CONT.)

CODIGO	CAMPO	LITERAL DE ERROR	CAMPOS PREVIOS NECESARIOS	CRITERIOS DE VALIDEZ
525	CPRM FEPAD CFEPA FEPAN FENMD CFENM FENMA	Profesión y edad madre incompatibles	FILIA = 2, 3, 5	EDADM madre = fecha parto - fecha nacimiento madre EDANM (12-14) → CPROM = T4 EDANM (15-18) → CPROM = 31 a 99, T2, T3, T4, T5 ≠ 22 EDANM (19-22) → CPROM = 31 a 99, T2, T3, T4, T5 EDANM (34-110) → CPROM ≠ T4
526	CPRM CPROR	Profesión padre incompatible con profesión madre	FILIA = 3	CPROM = T5 → CPROR ≠ T5 CPROR = T5 → CPROM ≠ T5
530	MURES CMURE	Literal y cod. incomp. mun. madre	FILIA = 2, 3, 5	Existe MURES ↔ existe CMURE
535	PRORE CPROR	Literal y cod. incomp. prov. madre	FILIA = 2, 3, 5	Existe PRORE ↔ existe CPROR
540	CMURE CPROR	Mun. y prov. madre incompatibles	FILIA = 2, 3, 5	CMURE, CPROR pertenecientes a tabla de residencias del año
541	DISM2 BARM2 SECM2	Distrito, barrio y sección madre en tabla	FILIA = 2, 3, 5 CPROR = 28 CMURE = 0796 DOFIL = 2, 3, blanco	DISM2, BARM2, SECM2 en tabla
542	ARESM DISSM ZONSM	Area, distrito y zona sanitaria madre en tabla	FILIA = 2, 3, 5 CPROR = 28 DOFIL = 2, 3, blanco	ARESM, DISSM, ZONSM en tabla
550	FAPAD CFAPA	Día incomp. mes parto anterior	FILIA = 2, 3, 5	Comprobación meses de 28, 30 y 31 días (parto anterior)
555	FAPAD CFAPA FAPAA FENMD CFENM FENMA	Fecha madre incomp. fecha parto anterior	FILIA = 2, 3, 5	Sólo si 515 es correcta 12 ≤ Fecha parto anterior-fecha nacimiento madre ≤ 55
560	FAPAD CFAPA FAPAA FEPAD CFEPA FEPAN	Poco tiempo entre dos partos	FILIA = 2, 3, 5	Fecha parto-fecha parto anterior > 270 días
565	CASAD FEMAD CFEMA FEMAN	Casada y fecha matrimonio incompatibles	FILIA = 2, 3, 5	(FEMAD, CFEMA, FEMAN) ≠ blanco → CASAD = 1,3
570	CASAD CASAP	Casada en p. nupcias no casada	FILIA = 2, 3, 5	CASAP = 1 → CASAD = 1, 3
571	CASAD CASAP	Casada sin orden del matrimonio	FILIA = 2, 3, 5	CASAD = 1, 3 → CASAP = 1, 2
572	CASAD CASAP	No casada, casada en primeras nupcias	FILIA = 2, 3, 5	CASAD = 2 → CASAP = blanco, 2
575	FEMAD CFEMA	Día incomp. mes matrimonio	FILIA = 2, 3, 5	Comprobación meses de 28, 30 y 31 días (matrimonio)
580	FENMD CFENM FENMA FEMAD CFEMA FEMAN	Fecha madre incomp. fecha matrimonio	FILIA = 2, 3, 5	Sólo si 515 es correcta, Fecha matrimonio-fecha madre ≥ 15 años
581	FEMAD CFEMA FEMAN FEPAD CFEPA FEPAN	Fecha matrimonio incomp. fecha parto	FILIA = 2, 3, 5	(FEMAD, CFEMA, FEMAN) ≤ FEPAD, CFEPA, FEPAN)
585	FENPD CFENP	Día incomp. mes nacimiento padre	FILIA = 3, 4, 5	Control de meses de 28, 30 y 31 días (padre)
590	FENPA FEPAN	Fecha padre incompatible fecha parto	FILIA = 3, 4, 5	15 ≤ Fecha parto-fecha padre ≤ 60

CRITERIOS DE VALIDACION DE LOS REGISTROS

TIPO: CRUZADAS (CONCL.)

CODIGO	CAMPO	LITERAL DE ERROR	CAMPOS PREVIOS NECESARIOS	CRITERIOS DE VALIDEZ
591	CHIJO FENPA CFENP FENPD FEDAD CFEPA FEPAN	Número de hijos incompatible con edad padre	FILIA = 3, 4, 5	EDADP padre = Fecha parto-Fecha nac. padre CHIJO ≥ 2 → EDADP ≥ 18 CHIJO ≥ 3 → EDADP ≥ 21 CHIJO ≥ 4 → EDADP ≥ 24 CHIJO ≥ 5 → EDADP ≥ 28
592	FENPD CFENP FENPA FEMAD CFEMA FEMAN	Fecha padre incompatible fecha matrimonio	FILIA = 3, 4, 5	Sólo si 590 es correcto. Fecha matrimonio-fecha padre ≥ 15
595	LPROP CPROP	Literal y cod. incomp. prof. padre	FILIA = 3, 4	Existe LPROP ↔ existe CPROP
600	CPROP FENPD CFENP FEPAD CFEPA FENPA	Profesión y edad padre incompatibles	FILIA = 3, 4	EDADP padre = fecha parto - fecha nacimiento padre EDADP (12-14) → CPROP = T4 EDADP (15-22) → CPROP = 31 a 99, T2, T3, T4 ≠ 22 EDADP (23-34) → CPROP ≠ T5 EDADP (35-110) → CPROP ≠ T4, T5
605	MUPAD CMUPA	Literal y cod. mun. padre incompatibles	DOFIL = 3, 4, blanco	Existe MUPAD ↔ existe CMUPA
610	PROPA CPRPA	Literal y cod. prov. padre incompatibles	DOFIL = 3, 4, blanco	Existe PROPA ↔ existe CPRPA
615	CMUPA CPRPA	Mun. y prov. padre incompatibles	DOFIL = 3, 4, blanco	CMUPA, CPRPA pertenecientes a tabla de residencias del año
616	DISP2 BARP2 SECP2	Distrito, barrio y sección padre en tabla	FILIA = 3, 4, 5 CPRPA = 28 CMUPA = 0796 DOFIL = 3, 4, blanco	DISP2, BARP2, SECP2 en tabla
617	ARESP DISSP ZONSP	Area, distrito y zona sanitaria padre en tabla	FILIA = 3, 4, 5 CPRPA = 28 CMUPA = 0796 DOFIL = 3, 4, blanco	ARESP, DISSP, ZONSP en tabla
620	COCAL CPRPA CMUPA	Calle padre codificada erróneamente	DOFIL = 3, 4, blanco	CPRPA ≠ 28 → COCAL = blanco CPRPA = 28 y CMUPA ≠ 0796 → COCAL = blanco
621	COCAL CPROR CMURE	Calle madre codificada erróneamente	DOFIL = 2	CPROR ≠ 28 → COCAL = blanco CPROR = 28 y CMURE ≠ 0796 → COCAL = blanco
655	CASAD FILIA	Madre casada incompatible con FILIA = 1, 2, 4	NO	CASAD = 1 → FILIA ≠ 1, 2, 4
700	CPRIN CPROP	Inscritos fuera no residentes	NO	CPRIN ≠ 28 → CPROP = 28
701	DOFIL FILIA	Filiación incompatible DOFIL	NO	Si FILIA = 1 → DOFIL = 1 Si FILIA = 2 → DOFIL = 2 Si FILIA = 3 → DOFIL = 2, 3, 4 Si FILIA = 4 → DOFIL = 4 Si FILIA = 5 → DOFIL = 2
702	FILIA DOFIL	Datos geográficos padres incompatibles	FILIA = 3	Si DOFIL = 3 → datos geográficos de los padres iguales
703	FILIA DOFIL	FILIA = 2 y datos padre incorrectos	FILIA = 2	Si FILIA = 2 → no existen datos del padre
704	FILIA DOFIL	FILIA = 1 y datos padre incorrectos	FILIA = 1	Si FILIA = 1 → no existen datos de los padres
800		Niños parto múltiple distintos	Boletín tipo 3	Campos comunes iguales

(1) A = n.º de boletines 8 primeros dígitos iguales a éste y NACIV = 2.



Desde un primer momento pareció razonable que la publicación anual de resultados definitivos se acompañara de los más elementales indicadores en su más reciente evolución. El problema básico a éste respecto era contar con poblaciones de referencia, dificultad que desaparece con la publicación de los trabajos realizados por el Instituto de Demografía bajo el título «2001: proyecciones de población de la Comunidad de Madrid» (Departamento de Estadística, Consejería de Economía de la Comunidad de Madrid, Madrid, 1989).

La información básica para estas estimaciones está obtenida de este anterior trabajo y se describe someramente a continuación la metodología de obtención de las poblaciones interpoladas:

- todas las interpolaciones se han realizado por generaciones a partir de los datos por edades simples a 31 de diciembre de 1975 (datos originales del Padrón), 1981 y 1986 (poblaciones retrasadas a 31 de diciembre elaboradas en las proyecciones) y 1990 (datos originales del censo), y separadamente para cada sexo, siendo el total de ambos sexos su suma aritmética.
- los cálculos se han hecho para el total de la Comunidad de Madrid y para el Municipio de Madrid, obteniéndose por diferencia lo correspondiente a los municipios distintos de Madrid.
- la interpolación dentro del intervalo quinquenal es lineal para cada generación, y como las poblaciones de cada año están referidas a su punto medio (30 de junio), la población de cada edad simple para cada año se ha considerado que es la semisuma de las generaciones interpoladas correspondientes.
- el anterior procedimiento de interpolación se ha aplicado para obtener las poblaciones hasta 84 años inclusive, a partir de estas edades por diversas circunstancias ha parecido más conveniente interpolar entre los efectivos de las poblaciones de la misma edad al principio y final del quinquenio (y no por generaciones como ha sido la regla general).
- el cálculo de las poblaciones de cero años se ha obtenido aplicando la probabilidad de paso a cero años de la Tabla de Mortalidad calculada para 1986 a los nacimientos de referencia (datos definitivos del INE o a partir de 1986 del Departamento de Estadística de la Comunidad de Madrid). La probabilidad de paso es de tipo prospectivo, esto es, el cociente entre los efectivos iniciales de la generación ficticia de la tabla y los efectivos de cero años de la población estable que define la propia tabla de mortalidad.
- el cálculo de las poblaciones entre uno y cuatro años producto de los nacimientos en el período quinquenal se ha obtenido interpolando linealmente entre los supervivientes a cero años de los nacimientos de cada año y los efectivos de esa generación al final del período quinquenal (aunque esta estimación no es muy fina, otras alternativas más exactas resultaban demasiado complejas para la precisión necesaria a estos efectos).



GRUPOS DE POBLACIONES RETRASADAS O PROYECTADAS A 31 DE DICIEMBRE DE CADA AÑO

	1975	1980	1985	1990
AMBOS SEXOS	4319902	4679727	4777023	4946988
0-4	425919	397326	291648	245453
5-9	406535	439115	391351	301905
10-14	385138	415390	430143	398776
15-19	359151	400670	411577	445202
20-24	320829	364284	395824	425442
25-29	328802	335886	368446	407824
30-34	303869	346572	333729	377939
35-39	274318	307614	336517	337619
40-44	288469	273791	301635	339528
45-49	274378	288702	268018	301539
50-54	236297	269831	280678	264199
55-59	187494	231577	258758	272421
60-64	169360	176240	217396	245669
65-69	138245	156936	161288	201714
70-74	100991	120626	137914	144338
75-79	65074	81982	98135	115616
80-84	34268	45356	58554	72850
85 y más	20765	27829	35412	48954
HOMBRES	2102049	2257706	2300310	2383443
0-4	219768	203868	150127	126063
5-9	211089	227016	200773	155213
10-14	198440	212973	221050	204455
15-19	183036	203685	210133	228158
20-24	158796	178194	198625	215736
25-29	160852	161936	180038	203682
30-34	150234	167770	160518	184485
35-39	134586	150699	162276	162028
40-44	141946	132788	146470	163181
45-49	133179	140834	129146	146037
50-54	112727	128453	135010	126544
55-59	84636	107466	121213	129652
60-64	74968	77092	99031	112943
65-69	59121	66518	67337	88523
70-74	39287	47106	54797	57127
75-79	22841	29714	35435	42576
80-84	11161	14051	18991	23768
85 y más	5382	7543	9340	13272
MUJERES	2217853	2422021	2476713	2563545
0-4	206151	193458	141521	119390
5-9	195446	212099	190578	146692
10-14	186698	202417	209093	194321
15-19	176115	196985	201444	217044
20-24	162033	186090	197199	209706
25-29	167950	173950	188408	204142
30-34	153635	178802	173211	193454
35-39	139732	156915	174241	175591
40-44	146523	141003	155165	176347
45-49	141199	147868	138872	155502
50-54	123570	141378	145668	137655
55-59	102858	124111	137545	142769
60-64	94392	99148	118365	132726
65-69	79124	90418	93951	113191
70-74	61704	73520	83117	87211
75-79	42233	52268	62700	73040
80-84	23107	31305	39563	49082
85 y más	15383	20286	26072	35882

GRUPOS DE POBLACIONES RETRASADAS O PROYECTADAS A 31 DE DICIEMBRE DE CADA AÑO

	1975	1980	1985	1990
AMBOS SEXOS	3228057	3156770	3058345	3012027
0-4	266183	202201	143374	123053
5-9	266122	252869	192413	142792
10-14	292795	277502	242595	192617
15-19	281816	293077	270156	248757
20-24	240319	252463	278105	272187
25-29	212991	192390	227779	259669
30-34	202868	195233	180404	216952
35-39	200655	189746	183444	176178
40-44	225636	189536	182673	180653
45-49	221998	217390	183300	179599
50-54	194672	212232	209293	178130
55-59	157683	185629	201069	200598
60-64	142778	143718	171661	187676
65-69	116365	128543	128616	155832
70-74	84405	97971	110767	112588
75-79	54880	66374	78340	90639
80-84	28668	36978	46457	56331
85 y más	17223	22918	27899	37776
HOMBRES	1553454	1493020	1439614	1416802
0-4	137706	102886	73672	63046
5-9	148727	130829	98417	73139
10-14	151382	142110	124457	98548
15-19	143254	148592	137472	127085
20-24	121701	127393	140879	138456
25-29	104173	92662	113993	131536
30-34	96883	90592	85376	106773
35-39	95387	88659	84443	82699
40-44	109011	87977	83947	82715
45-49	106311	103369	84345	82198
50-54	91819	98938	97870	81477
55-59	70370	84920	92284	92890
60-64	62780	62010	76905	84692
65-69	49279	53827	52772	67069
70-74	32320	37568	43359	43658
75-79	18875	23691	27711	32927
80-84	9106	11062	14659	17962
85 y más	4370	5935	7053	9932
MUJERES	1674603	1663750	1618731	1595225
0-4	128477	99315	69702	60007
5-9	137395	122040	93996	69653
10-14	141413	135392	118138	94069
15-19	138562	144485	132684	121672
20-24	118618	125070	137226	133731
25-29	108818	99728	113786	128133
30-34	105985	104641	95028	110179
35-39	105268	101087	99001	83479
40-44	116625	101559	98726	97938
45-49	115687	114021	98955	97401
50-54	102853	113294	111423	96653
55-59	87313	100709	108785	107708
60-64	79998	81708	94756	102984
65-69	67086	74716	75844	88763
70-74	52085	60403	67408	68930
75-79	36005	42683	50629	57712
80-84	19562	25916	31798	38369
85 y más	12853	16983	20846	27844

GRUPOS DE POBLACIONES RETRASADAS O PROYECTADAS A 31 DE DICIEMBRE DE CADA AÑO

	1975	1980	1985	1990
AMBOS SEXOS	1091845	1522957	1718678	1934961
0-4	159736	195125	148274	122400
5-9	120413	186246	198938	159113
10-14	92343	137888	187548	206159
15-19	77335	107593	141421	196445
20-24	80510	111821	117719	153255
25-29	115811	143496	140667	148155
30-34	101001	151339	153325	160987
35-39	73663	117868	153073	161441
40-44	62833	84255	118962	158875
45-49	52380	71312	84718	121940
50-54	41625	57599	71385	86069
55-59	29811	45948	57689	71823
60-64	26582	32522	45735	57993
65-69	21880	28393	32672	45882
70-74	16586	22655	27147	31750
75-79	10194	15608	19795	24977
80-84	5600	8378	12097	16519
85 y más	3542	4911	7513	11178
HOMBRES	548595	764686	860696	966641
0-4	82062	100982	76455	63017
5-9	62362	96187	102356	82074
10-14	47058	70863	96593	105907
15-19	39782	55093	72661	101073
20-24	37095	50801	57746	77280
25-29	56679	69274	66045	72146
30-34	53351	77178	75142	77712
35-39	39199	62040	77833	79329
40-44	32935	44811	62523	80466
45-49	26868	37465	44801	63839
50-54	20908	29515	37140	45067
55-59	14266	22546	28929	36762
60-64	12188	15082	22126	28251
65-69	9842	12691	14565	21454
70-74	6967	9538	11438	13469
75-79	3966	6023	7724	9649
80-84	2055	2989	4332	5806
85 y más	1012	1608	2287	3340
MUJERES	543250	758271	857982	968320
0-4	77674	94143	71819	59383
5-9	58051	90059	96582	77039
10-14	45285	67025	90955	100252
15-19	37553	52500	68760	95372
20-24	43415	61020	59973	75975
25-29	59132	74222	74622	76009
30-34	47650	74161	78183	83275
35-39	34464	55828	75240	82112
40-44	29898	39444	56439	78409
45-49	25512	33847	39917	58101
50-54	20717	28084	34245	41002
55-59	15545	23402	28760	35061
60-64	14394	17440	23609	29742
65-69	12038	15702	18107	24428
70-74	9619	13117	15709	18281
75-79	6228	9585	12071	15328
80-84	3545	5389	7765	10713
85 y más	2530	3303	5226	7838

GRUPOS DE POBLACIONES INTERPOLADAS CON REFERENCIA AL 30 DE JUNIO DE CADA AÑO ENTRE LAS POBLACIONES RETRASADAS O PROYECTADAS AL 31 DE DICIEMBRE

	1980	1981	1982	1983	1984	1985	1986	1987	1988	1989	1990	1991
AMBOS SEXOS	4653291	4694482	4720671	4743120	4762264	4776692	4796221	4833802	4869411	4903412	4934217	4963620
0-4	411995	387580	366603	346221	326219	306724	286990	278013	270424	263103	253160	243080
5-9	435557	439332	436962	429870	418089	401071	381590	362475	342922	324188	308807	295312
10-14	413279	416557	418805	421466	424803	428288	432664	434354	431001	422199	407428	388958
15-19	394957	403547	408451	411208	411681	411623	414365	420242	426868	434548	441926	446703
20-24	361152	367979	374135	379659	386643	393311	400158	408472	415165	419454	423244	429121
25-29	333306	337546	342238	348459	356097	364322	372214	379029	385785	394691	403780	411991
30-34	345976	345977	344375	339087	332952	332333	336832	343657	351683	361471	372425	382474
35-39	306276	313794	325786	335779	340461	338764	337585	339519	337882	334708	335847	340804
40-44	268865	268388	263142	270249	289179	301342	308239	320977	331945	338572	339889	340942
45-49	289599	290564	289316	280898	267187	263488	263160	259086	267390	287266	300546	308188
50-54	265498	271151	275588	280296	282058	281352	282139	281146	273759	261174	258823	260001
55-59	227821	234376	238245	242472	248566	255150	260222	264802	269752	272375	272740	274099
60-64	173610	179603	188083	197447	206829	214641	220460	224908	229308	235210	241890	247675
65-69	155733	157096	156925	156542	156509	158943	164637	172582	181706	191219	198894	204865
70-74	118418	122388	126472	130787	134323	136918	138223	138632	138702	139010	141799	148003
75-79	80657	83636	86402	89013	92376	96194	99870	103801	108033	111533	114267	116359
80-84	43470	46381	49041	52047	55156	57675	60108	62633	64904	67799	71152	74738
85 y más	27123	28588	30104	31621	33137	34654	36766	39475	42183	44891	47600	50308
HOMBRES	2247494	2264800	2277052	2287085	2295162	2300969	2309685	2328185	2345780	2362440	2377443	2391722
0-4	212353	199287	188908	178341	168080	158038	147631	142959	139058	135266	130152	125050
5-9	224645	226930	225304	221384	215064	205937	195874	186012	175834	166366	158674	151664
10-14	212421	213330	214689	216553	218294	220080	222332	223310	221673	216983	209091	199542
15-19	199854	205470	207877	208985	209662	210032	211614	214715	218236	222294	226288	228932
20-24	177329	180156	184496	188662	192914	197066	201097	205832	209634	212259	214529	217740
25-29	160970	163035	165605	168857	173010	177625	182261	186486	190763	195988	201290	206089
30-34	167731	167366	166191	163371	160347	159922	162040	165498	169742	175095	181305	186969
35-39	150448	153200	158313	162650	164440	163400	162761	163485	162501	160863	161229	163538
40-44	130357	130781	128911	132358	141351	146730	149323	155009	159986	162922	163435	163950
45-49	141096	141052	139590	135328	128499	126740	127227	125838	130038	139617	145737	148841
50-54	126510	129371	131790	134425	135627	135335	135355	134476	130851	124762	123787	125030
55-59	105378	108918	111301	113355	116067	119387	122137	124757	127675	129318	129683	130231
60-64	75978	78869	83108	88103	93176	97409	100350	102533	104606	107416	110967	114135
65-69	68004	66384	65929	65376	65202	66294	69306	73520	78271	83153	86999	89994
70-74	46303	48092	50174	52137	53559	54421	54802	54721	54531	54669	56005	59088
75-79	29008	30263	31092	31943	33252	34740	36391	38243	39945	41202	42127	42740
80-84	13784	14574	15692	16815	17815	18654	19451	20273	21133	22173	23269	24522
85 y más	7327	7723	8082	8442	8801	9160	9733	10520	11306	12092	12879	13665
MUJERES	2405797	2429682	2443619	2456036	2467102	2475723	2486535	2505617	2523631	2540972	2556774	2571898
0-4	199642	188293	177695	167881	158139	148686	139359	135054	131366	127837	123008	118030
5-9	210912	212402	211657	208486	203024	195134	185716	176463	167089	157822	150134	143648
10-14	200858	203227	204117	204913	206509	208208	210333	211044	209328	205216	198337	189415
15-19	195103	198077	200574	202222	202019	201592	202751	205527	208633	212254	215638	217771
20-24	183823	187823	189639	190997	193729	196245	199061	202640	205532	207195	208716	211380
25-29	172336	174511	178633	179602	183088	186698	189953	192543	195022	198702	202490	205902
30-34	178245	178612	178184	175716	172605	172411	174792	178159	181941	186376	191120	195505
35-39	155828	160594	167473	173129	176021	175364	174824	176034	175381	173845	174618	177266
40-44	138508	137607	134231	137891	147828	154612	158916	165968	171960	175650	178454	176992
45-49	148503	149512	149726	145570	138687	136748	135933	133248	137352	147649	154809	159348
50-54	138988	141780	143798	145871	146431	146017	146783	146670	142908	136412	135036	134971
55-59	122443	125458	126944	129116	132498	135763	138085	140045	142077	143057	143058	143867
60-64	97632	100734	104975	109345	113653	117232	120109	122375	124703	127795	130924	133540
65-69	89729	90712	90996	91167	91307	92649	95330	99063	103435	108066	111895	114870
70-74	72115	74296	76299	78650	80764	82397	83420	83910	84171	84341	85794	88914
75-79	51650	53373	55310	57070	59124	61453	63480	65559	68088	70331	72141	73619
80-84	29685	31808	33349	35233	37342	39021	40656	42360	43771	45626	47883	50216
85 y más	19796	20865	22022	23179	24336	25493	27033	28955	30877	32799	34721	36643

GRUPOS DE POBLACIONES INTERPOLADAS CON REFERENCIA AL 30 DE JUNIO DE CADA AÑO ENTRE LAS POBLACIONES RETRASADAS O PROYECTADAS AL 31 DE DICIEMBRE

	1980	1981	1982	1983	1984	1985	1986	1987	1988	1989	1990	1991
AMBOS SEXOS	3178395	3154793	3141958	3127668	3107908	3080952	3055761	3049695	3041807	3032689	3020522	3005116
0-4	220903	201061	191204	183415	173106	158784	142410	140139	137610	134547	128535	120053
5-9	257102	248760	239127	227519	214242	199779	185982	173961	163096	153566	146107	139555
10-14	280937	274036	266926	259900	253113	246094	239953	232899	223412	211977	199193	186093
15-19	290902	292389	290893	287498	281563	274121	267582	263207	259431	255839	251409	245197
20-24	249760	256196	261877	266189	271291	276114	278831	279526	278642	276286	273386	271342
25-29	194297	195221	201870	209517	217271	224424	232299	239968	246093	252116	257385	261683
30-34	196570	192940	188929	184104	179865	179577	183001	189055	196568	204927	213184	220165
35-39	192898	191088	193373	194160	191769	186542	182323	180317	177387	174656	175104	178340
40-44	189325	183914	176249	176066	183245	185562	184031	186367	187408	186138	182708	179523
45-49	220209	217045	212549	202734	189349	182532	178158	171466	172008	179341	182073	180985
50-54	209912	212370	213955	215392	214281	211160	208537	204132	195187	182767	176861	173449
55-59	183270	187267	189247	191713	195393	199049	201335	203016	204607	204309	202162	200068
60-64	142344	146012	151796	158066	164462	169839	173527	176051	178579	181909	185550	188478
65-69	127842	128434	127763	126832	126140	127235	130914	136294	142453	148951	154031	157739
70-74	96577	99340	102535	105857	108451	110110	110780	110574	110001	109651	111112	115075
75-79	65554	67632	69664	71592	74107	76909	79582	82428	85499	87919	89716	90959
80-84	35846	37673	39590	41710	43855	45721	47631	49435	50992	52977	55219	57649
85 y más	22349	23416	24412	25409	26405	27401	28887	30862	32838	34813	36788	38764
HOMBRES	1506996	1491958	1484928	1477003	1465955	1451463	1438384	1435528	1431750	1427247	1421172	1413478
0-4	113338	102832	98300	94393	89019	81626	73166	72006	70626	68970	65913	61695
5-9	132707	128392	122907	116621	109646	102191	95200	89094	83560	78723	74867	71399
10-14	144288	140192	136697	133469	130018	126294	123018	119359	114435	108494	101928	95266
15-19	147161	148535	147694	145730	143000	139429	136338	134231	132369	130606	128388	125237
20-24	126205	128914	132007	134631	137308	139912	141140	141548	141374	140479	139113	138036
25-29	93585	94682	98922	103364	107726	111885	116404	120544	123876	127093	130110	132740
30-34	92579	89612	87835	85881	84441	84808	87012	90703	95073	99861	104603	108391
35-39	90405	88990	89616	89714	88342	85826	84079	83372	82255	81382	81999	84032
40-44	88196	85584	82159	81802	84855	85569	84378	85225	85703	85125	83598	82413
45-49	104789	102538	99392	94304	87579	84022	82085	79102	79212	82415	83461	82596
50-54	98108	99228	100172	101011	100606	98934	97158	94511	89962	83893	80945	79511
55-59	83518	85689	86977	88159	89579	91275	92548	93620	94686	94709	93664	92370
60-64	61521	63212	66014	69257	72794	75817	77616	78810	80034	81575	83535	85202
65-69	53550	53641	53082	52363	51814	52188	54173	57030	60181	63523	66088	67909
70-74	37131	38323	39963	41523	42625	43175	43297	43071	42652	42411	43045	45012
75-79	23173	24105	24656	25198	26118	27199	28409	29772	31062	32002	32621	32943
80-84	10965	11443	12267	13090	13767	14371	15023	15614	16199	16916	17650	18506
85 y más	5779	6047	6270	6494	6718	6941	7341	7917	8493	9068	9644	10220
MUJERES	1671399	1662835	1657030	1650665	1641953	1629489	1617377	1614168	1610057	1605442	1599350	1591638
0-4	107565	98229	92904	89022	84087	77158	69244	68132	66985	65577	62622	58358
5-9	124395	120368	116219	110898	104596	97588	90782	84867	79536	74843	71241	68156
10-14	136649	133844	130229	126431	123095	119799	116935	113540	108977	103483	97265	90827
15-19	143741	143854	143199	141769	138563	134692	131244	128977	127061	125233	123022	119961
20-24	123555	127282	129870	131559	133983	136202	137691	137978	137268	135807	134273	133306
25-29	100712	100539	102948	106153	109545	112539	115895	119424	122217	125022	127275	128943
30-34	105991	103327	101094	98223	95423	94769	95989	98351	101495	105066	108581	111774
35-39	102494	102097	103757	104446	103427	100716	98245	96945	95132	93274	93105	94308
40-44	101129	98330	94090	94263	98390	99993	99653	101142	101705	101013	99110	97110
45-49	115421	114507	113157	108430	101770	98510	96073	92363	92796	96926	98612	98389
50-54	111803	113143	113783	114381	113675	112226	111379	109622	105226	98874	95916	93938
55-59	99752	101578	102270	103554	105814	107774	108786	109396	109921	109600	108497	107697
60-64	80823	82800	85782	88809	91668	94022	95911	97241	98545	100333	102014	103276
65-69	74292	74793	74681	74469	74326	75046	76741	79264	82272	85428	87943	89830
70-74	59445	61017	62573	64333	65827	66935	67483	67503	67349	67240	68067	70063
75-79	42382	43527	45008	46394	47989	49710	51173	52656	54437	55918	57095	58017
80-84	24681	26230	27323	28620	30088	31350	32608	33820	34793	36060	37569	39142
85 y más	16570	17369	18142	18915	19687	20460	21546	22945	24345	25745	27144	28544

GRUPOS DE POBLACIONES INTERPOLADAS CON REFERENCIA AL 30 DE JUNIO DE CADA AÑO ENTRE
LAS POBLACIONES RETRASADAS O PROYECTADAS AL 31 DE DICIEMBRE

	1980	1981	1982	1983	1984	1985	1986	1987	1988	1989	1990	1991
AMBOS SEXOS	1474896	1539689	1578713	1615452	1654356	1695740	1740460	1784106	1827604	1870723	1913695	1958503
0-4	191092	186519	175399	162806	153113	147940	144580	137874	132814	128556	124625	123027
5-9	178455	190572	197835	202352	203846	201292	195609	188514	179827	170622	162700	155757
10-14	132343	142521	151879	161566	171689	182195	192711	201455	207589	210222	208235	202865
15-19	104055	111159	117558	123709	130118	137503	146783	157035	167438	178709	190517	201505
20-24	111393	111783	112257	113470	115353	117197	121327	128946	136524	143168	149858	157779
25-29	139009	142326	140368	138943	138826	139898	139915	139061	139692	142575	146395	150308
30-34	147406	153038	155446	154984	153087	152756	153831	154603	155115	156543	159241	162309
35-39	113377	122706	132413	141620	148692	152222	155262	159202	160496	160052	160743	162464
40-44	79540	84474	86893	94183	105934	115780	124208	134610	144538	152434	157182	161419
45-49	69389	73519	76767	78164	77838	80955	85002	87620	95382	107925	118472	127203
50-54	55587	58781	61633	64904	67776	70192	73602	77014	78572	78407	81963	86553
55-59	44551	47108	48998	50759	53173	56101	58887	61786	65145	68066	70578	74031
60-64	31266	33591	36287	39382	42367	44802	46932	48857	50730	53302	56341	59197
65-69	27891	28662	29162	29711	30370	31709	33723	36289	39253	42267	44863	47126
70-74	21842	23048	23937	24930	25872	26708	27443	28058	28701	29359	30687	32928
75-79	15103	16004	16738	17422	18268	19285	20289	21373	22534	23614	24552	25400
80-84	7824	8709	9451	10337	11301	11954	12477	13198	13913	14822	15933	17089
85 y más	4774	5172	5692	6212	6733	7253	7880	8613	9346	10079	10812	11545
HOMBRES	740498	772842	792124	810081	829207	849506	871301	892657	914030	935193	956271	978244
0-4	99014	96455	90608	83948	79061	76412	74465	70953	68432	66296	64239	63355
5-9	91938	98538	102397	104764	105418	103746	100674	96918	92274	87644	83807	80265
10-14	68133	73138	77992	83084	88275	93786	99313	103951	107238	108489	107162	104276
15-19	52693	56935	60182	63256	66662	70603	75276	80484	85867	91688	97900	103695
20-24	51125	51242	52489	54031	55607	57154	59957	64285	68260	71780	75416	79704
25-29	67385	68353	66683	65493	65284	65740	65858	65942	66887	68895	71179	73350
30-34	75152	77754	78357	77491	75906	75114	75029	74795	74670	75234	76702	78578
35-39	60044	64210	68698	72936	76098	77573	78682	80112	80247	79481	79230	79506
40-44	42161	45197	46752	50556	56496	61161	64945	69784	74283	77797	79837	81536
45-49	36307	38514	40198	41024	40921	42718	45142	46736	50827	57203	62276	66245
50-54	28402	30143	31618	33414	35021	36401	38197	39965	40889	40868	42842	45520
55-59	21861	23228	24324	25196	26488	28112	29588	31137	32989	34609	36018	37861
60-64	14456	15657	17094	18846	20382	21592	22734	23723	24571	25840	27432	28933
65-69	12454	12743	12847	13013	13389	14105	15133	16490	18090	19630	20911	22086
70-74	9172	9769	10211	10614	10934	11246	11506	11651	11879	12258	12960	14076
75-79	5835	6158	6437	6746	7134	7541	7982	8471	8883	9200	9505	9797
80-84	2819	3131	3425	3725	4048	4283	4429	4658	4934	5257	5619	6016
85 y más	1549	1676	1812	1948	2083	2219	2392	2603	2814	3024	3235	3445
MUJERES	734398	766847	786589	805371	825149	846234	869158	891450	913574	935530	957425	980260
0-4	92077	90064	84791	78858	74051	71528	70115	66921	64382	62260	60386	59672
5-9	86517	92034	95438	97588	98428	97546	94935	91596	87553	82978	78893	75492
10-14	64210	69383	73887	78482	83414	88408	93398	97504	100351	101732	101072	98589
15-19	51362	54223	57375	60454	63456	66900	71507	76551	81571	87021	92617	97811
20-24	60268	60540	59768	59439	59746	60043	61370	64661	68264	71388	74443	78074
25-29	71623	73972	73685	73449	73543	74158	74058	73119	72805	73680	75215	76958
30-34	72255	75284	77089	77493	77181	77643	78803	79808	80446	81310	82539	83731
35-39	53334	58496	63716	68683	72594	74649	76579	79090	80249	80571	81513	82958
40-44	37379	39277	40141	43627	49438	54619	59263	64826	70255	74637	77345	79883
45-49	33082	35005	36569	37140	36917	38238	39860	40884	44556	50723	56197	60959
50-54	27185	28638	30015	31490	32755	33791	35405	37048	37683	37538	39120	41033
55-59	22691	23880	24674	25563	26684	27990	29299	30649	32156	33457	34560	36170
60-64	16810	17934	19193	20536	21985	23210	24198	25134	26158	27461	28909	30264
65-69	15437	15919	16315	16698	16981	17603	18590	19799	21163	22637	23952	25040
70-74	12670	13279	13726	14317	14938	15462	15937	16407	16822	17101	17727	18851
75-79	9268	9846	10302	10676	11135	11743	12307	12902	13651	14414	15046	15603
80-84	5005	5578	6026	6613	7254	7671	8049	8540	8979	9565	10314	11073
85 y más	3226	3495	3880	4265	4649	5034	5487	6010	6532	7054	7577	8099

