

29 AGO 2011

Demografía y Salud

Movimiento Natural de la Población

Junio 2002

COMUNIDAD DE MADRID

CONSEJERÍA DE ECONOMÍA
Y TURISMODirección General de Economía, Estadística
e Innovación Tecnológica de la Comunidad de Madrid

Índice sintético de fecundidad



(*) Se toma como estimación del año 2001 los últimos doce meses de los que tenemos información {IV 2000 - III 2001}

Esperanza de vida al nacimiento

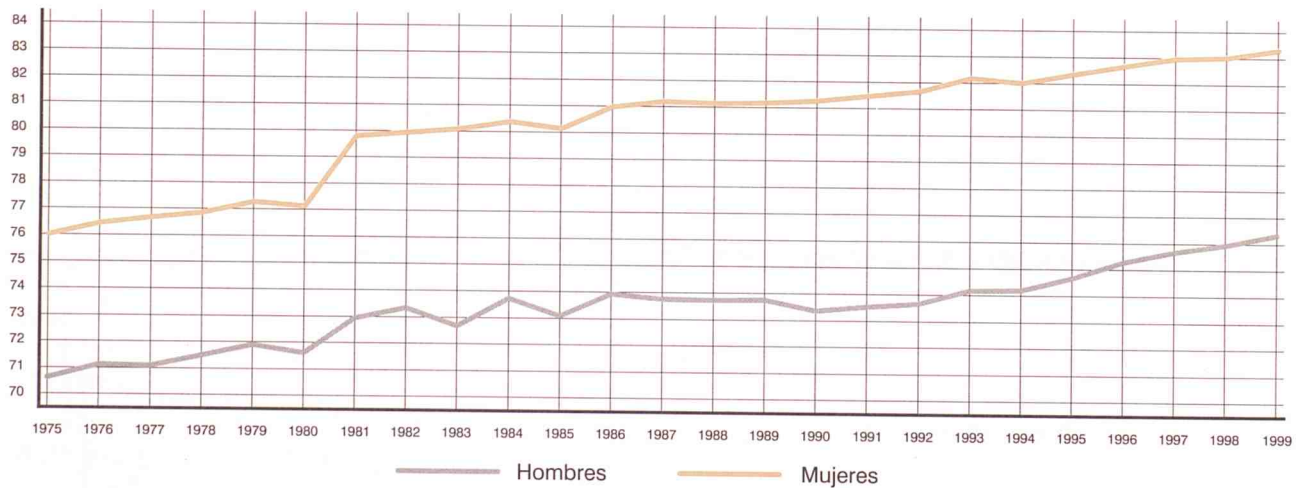

57



Instituto de Estadística
CONSEJERÍA DE ECONOMÍA
E INNOVACIÓN TECNOLÓGICA

Comunidad de Madrid

1. INDICADORES DEMOGRÁFICOS DE RESIDENTES 1975 - 2001 (AÑOS NATURALES COMPLETOS Y POR TRIMESTRES CORRIDOS) (1)

| | INDICADORES DE NACIMIENTOS | | | INDICADORES DE MATRIMONIOS | | | | |
|--------------------|----------------------------|----------------------|--------------------------|----------------------------|--------|----------------------------------|---------|---------|
| | Tasa bruta Natalidad | Tasa general Fecund. | Indice sintético Fecund. | Edad media madre Total | 1 hijo | Tasa bruta nupcialidad Matrimon. | Esposos | Esposas |
| 1975 | 21,21 | 84,32 | 2,8653 | 28,45 | 25,41 | 9,05 | | |
| 1976 | 21,37 | 85,14 | 2,8878 | 28,33 | 25,26 | 8,20 | 16,07 | 14,47 |
| 1977 | 19,95 | 79,60 | 2,6870 | 28,28 | 25,25 | 8,01 | 15,72 | 14,20 |
| 1978 | 18,74 | 74,83 | 2,5209 | 28,26 | 25,32 | 7,49 | 14,76 | 13,33 |
| 1979 | 17,31 | 68,99 | 2,3187 | 28,18 | 25,27 | 6,87 | 13,67 | 12,43 |
| 1980 | 15,65 | 62,13 | 2,0847 | 28,16 | 25,50 | 6,19 | 12,40 | 11,31 |
| 1981 | 14,67 | 58,02 | 1,9454 | 28,26 | 25,66 | 5,42 | 10,78 | 9,86 |
| 1982 | 13,87 | 54,72 | 1,8316 | 28,34 | 25,79 | 5,62 | 11,15 | 10,26 |
| 1983 | 12,80 | 50,39 | 1,6846 | 28,39 | 25,88 | 5,64 | 11,16 | 10,27 |
| 1984 | 12,50 | 49,04 | 1,6389 | 28,52 | 26,07 | 5,46 | 10,82 | 9,94 |
| 1985 | 11,91 | 46,49 | 1,5513 | 28,60 | 26,24 | 5,24 | 10,45 | 9,64 |
| 1986 | 11,37 | 44,12 | 1,4693 | 28,70 | 26,21 | 5,42 | 11,06 | 10,28 |
| 1987 | 11,04 | 42,54 | 1,4157 | 28,78 | 26,41 | 5,53 | 11,25 | 10,43 |
| 1988 | 10,58 | 40,38 | 1,3492 | 28,84 | 26,56 | 5,57 | 11,31 | 10,49 |
| 1989 | 10,38 | 39,11 | 1,3151 | 29,02 | 26,91 | 5,81 | 11,64 | 10,76 |
| 1990 | 10,12 | 37,72 | 1,2707 | 29,24 | 27,25 | 5,91 | 11,84 | 10,94 |
| 1991 | 9,93 | 36,72 | 1,2364 | 29,43 | 27,54 | 5,95 | 11,95 | 11,04 |
| 1992 | 10,17 | 37,22 | 1,2566 | 29,69 | 27,97 | 5,94 | 11,90 | 10,99 |
| 1993 | 9,90 | 35,99 | 1,2162 | 29,93 | 28,33 | 5,51 | 11,10 | 10,23 |
| 1994 | 9,51 | 34,45 | 1,1618 | 30,26 | 28,72 | 5,38 | 10,88 | 10,05 |
| 1995 | 9,35 | 33,82 | 1,1349 | 30,58 | 29,12 | 5,38 | 10,94 | 10,04 |
| 1996 | 9,42 | 34,10 | 1,1365 | 30,84 | 29,47 | 5,13 | 10,38 | 9,54 |
| 1997 | 9,65 | 35,00 | 1,1583 | 31,05 | 29,66 | 5,25 | 10,69 | 9,79 |
| 1998 | 9,66 | 35,22 | 1,1575 | 31,32 | 29,91 | 5,69 | 11,57 | 10,58 |
| 1999 | 10,26 | 37,66 | 1,2284 | 31,43 | 30,07 | 5,75 | 11,66 | 10,67 |
| 2000 | 11,15 | 41,20 | 1,3359 | 31,48 | 30,07 | 6,05 | 12,28 | 11,20 |
| II 2000 - I 2001 | 11,27 | 41,69 | 1,3505 | 31,52 | 30,14 | | 12,32 | 11,23 |
| III 2000 - II 2001 | 11,43 | 42,37 | 1,3709 | 31,53 | 30,12 | | 12,09 | 11,02 |
| IV 2000 - III 2001 | 11,29 | 41,91 | 1,3543 | 31,55 | 30,14 | | 10,82 | 9,86 |

(1) Los datos del año 2001 y las defunciones del año 2000 son estimados

Edad media de la madre al nacimiento de su hijo/a

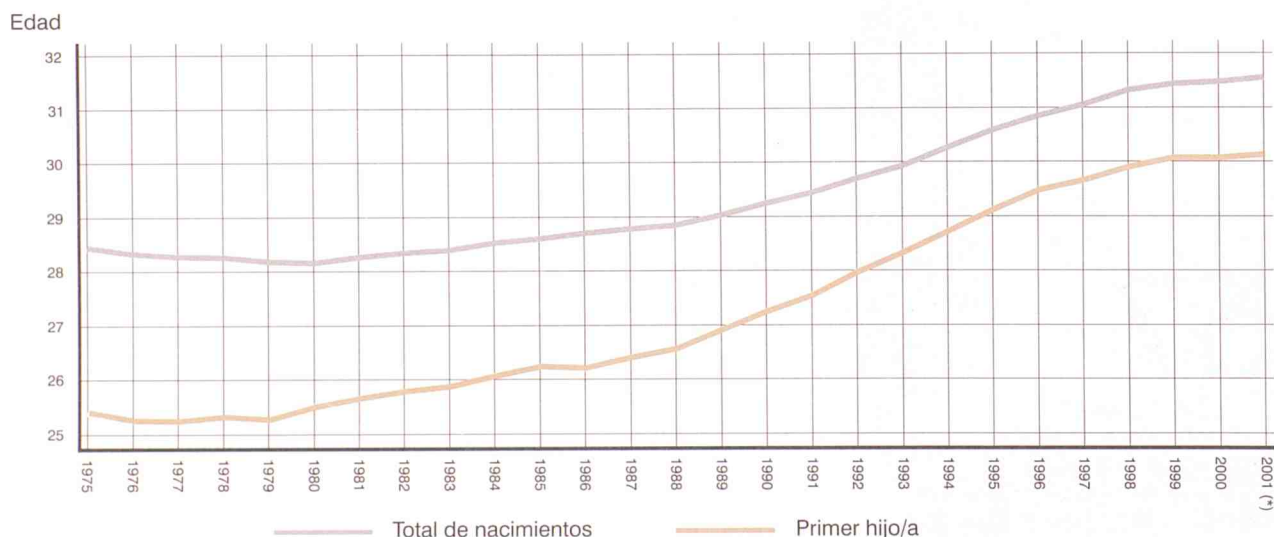

(*) Se toma como estimación del año 2001 los últimos doce meses de los que tenemos información {IV 2000 - III 2001}

INDICADORES DE DEFUNCIONES

| Edad media al matrimonio | | | | Tasa | Tasa | Edad media | | Esperanza de vida | |
|--------------------------|----------|-------|----------|------------|------------|------------|---------|-------------------|---------|
| Esposos | Esposas | | | bruta | mortalidad | defunción | | al nacimiento | |
| Total | Solteros | Total | Solteras | mortalidad | infantil | Hombres | Mujeres | Hombres | Mujeres |
| | | | | 6,30 | 14,82 | 61,58 | 69,05 | 70,62 | 76,01 |
| 26,97 | 26,54 | 24,68 | 24,47 | 6,44 | 13,46 | 62,48 | 70,01 | 71,11 | 76,44 |
| 26,92 | 26,45 | 24,59 | 24,37 | 6,29 | 13,29 | 62,46 | 70,44 | 71,09 | 76,66 |
| 26,86 | 26,50 | 24,58 | 24,42 | 6,25 | 11,46 | 63,24 | 70,66 | 71,48 | 76,87 |
| 26,67 | 26,51 | 24,47 | 24,39 | 6,05 | 10,97 | 63,36 | 70,80 | 71,89 | 77,28 |
| 26,78 | 26,31 | 24,58 | 24,38 | 6,03 | 10,61 | 63,99 | 71,71 | 71,60 | 77,13 |
| 26,92 | 26,43 | 24,74 | 24,50 | 6,42 | 12,07 | 64,23 | 71,85 | 72,94 | 79,79 |
| 27,91 | 26,96 | 25,50 | 25,15 | 6,04 | 11,70 | 65,10 | 72,34 | 73,33 | 79,95 |
| 28,31 | 26,86 | 25,87 | 25,32 | 6,39 | 10,95 | 64,74 | 72,89 | 72,66 | 80,09 |
| 28,38 | 27,17 | 26,00 | 25,52 | 6,32 | 9,19 | 65,71 | 73,45 | 73,74 | 80,40 |
| 28,54 | 27,37 | 26,09 | 25,62 | 6,62 | 7,77 | 66,25 | 74,40 | 73,09 | 80,15 |
| 28,50 | 27,35 | 26,05 | 25,62 | 6,37 | 7,85 | 66,23 | 74,80 | 73,92 | 80,99 |
| 28,61 | 27,44 | 26,20 | 25,73 | 6,51 | 7,83 | 66,29 | 75,01 | 73,75 | 81,20 |
| 28,81 | 27,67 | 26,44 | 25,95 | 6,73 | 7,10 | 66,58 | 75,14 | 73,73 | 81,16 |
| 29,01 | 27,86 | 26,69 | 26,19 | 6,76 | 6,76 | 66,56 | 75,51 | 73,75 | 81,19 |
| 29,33 | 28,11 | 26,99 | 26,44 | 7,07 | 6,93 | 66,62 | 75,92 | 73,35 | 81,28 |
| 29,63 | 28,40 | 27,35 | 26,84 | 7,22 | 6,37 | 66,67 | 76,34 | 73,53 | 81,47 |
| 29,87 | 28,65 | 27,65 | 27,09 | 7,01 | 6,75 | 66,57 | 76,20 | 73,66 | 81,67 |
| 30,27 | 29,00 | 28,07 | 27,54 | 7,13 | 6,51 | 67,25 | 76,66 | 74,16 | 82,20 |
| 30,57 | 29,28 | 28,41 | 27,79 | 7,11 | 6,21 | 67,77 | 76,89 | 74,20 | 82,03 |
| 30,82 | 29,61 | 28,66 | 28,11 | 7,25 | 4,98 | 68,13 | 77,10 | 74,67 | 82,37 |
| 31,10 | 29,97 | 29,03 | 28,54 | 7,30 | 4,19 | 68,69 | 77,68 | 75,29 | 82,68 |
| 31,22 | 30,10 | 29,18 | 28,64 | 7,07 | 4,78 | 69,79 | 78,68 | 75,68 | 82,97 |
| 31,26 | 30,24 | 29,30 | 28,75 | 7,46 | 4,18 | 70,74 | 79,15 | 75,94 | 83,02 |
| 31,38 | 30,32 | 29,47 | 28,89 | 7,52 | 3,66 | 71,34 | 79,35 | 76,35 | 83,32 |
| 31,48 | 30,44 | 29,58 | 29,01 | 7,45 | 4,34 | 71,59 | 79,51 | | |
| 31,47 | 30,41 | 29,58 | 29,01 | 7,34 | 3,95 | 71,75 | 79,50 | | |
| 31,52 | 30,44 | 29,66 | 29,06 | 7,38 | 4,12 | 71,78 | 79,57 | | |
| 31,75 | 30,55 | 29,88 | 29,23 | 7,39 | 4,36 | 71,83 | 79,57 | | |

Tasas específicas de fecundidad

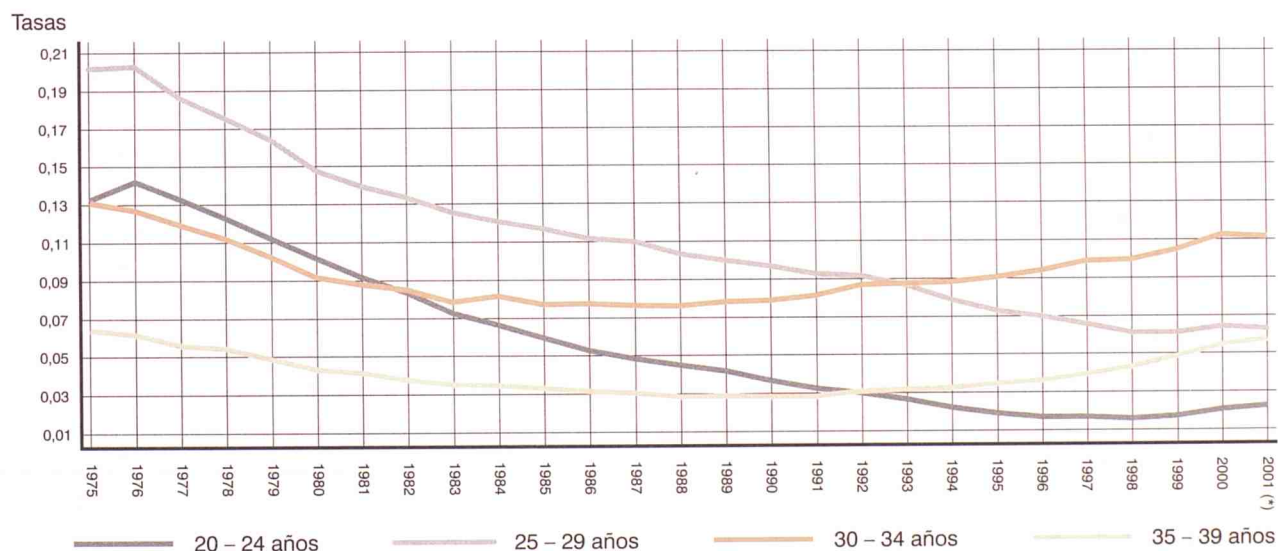

2. RESUMEN DE LA EVOLUCIÓN DEMOGRÁFICA REGISTRADA EN LA COMUNIDAD DE MADRID EN LOS ÚLTIMOS AÑOS (1975-2001)

| | Nacimientos | | | Defunciones | | | Matrimonios | | |
|-----------------|-------------|---------|---------|-------------|---------|---------|-------------|-----------|---------|
| | Total | Hombres | Mujeres | Total | Hombres | Mujeres | Total | Canónicos | Civiles |
| 1975 | 91924 | 47725 | 44199 | 27060 | 14080 | 12980 | 34223 | 34076 | 147 |
| 1976 | 93893 | 48247 | 45646 | 28069 | 14542 | 13527 | 31569 | 31470 | 99 |
| 1977 | 89243 | 46221 | 43022 | 27856 | 14575 | 13281 | 31558 | 31291 | 267 |
| 1978 | 85123 | 44382 | 40741 | 28079 | 14638 | 13441 | 30171 | 29336 | 835 |
| 1979 | 79679 | 41194 | 38485 | 27527 | 14443 | 13084 | 28653 | 27016 | 1637 |
| 1980 | 73485 | 37989 | 35496 | 27706 | 14503 | 13203 | 26697 | 24451 | 2246 |
| 1981 | 70121 | 36480 | 33641 | 29754 | 15564 | 14190 | 23502 | 21262 | 2240 |
| 1982 | 66642 | 34479 | 32163 | 28051 | 14744 | 13307 | 24668 | 21301 | 3367 |
| 1983 | 61718 | 32009 | 29709 | 29837 | 15668 | 14169 | 24838 | 18922 | 5916 |
| 1984 | 60554 | 31284 | 29270 | 29851 | 15675 | 14176 | 24095 | 19475 | 4620 |
| 1985 | 58004 | 30101 | 27903 | 31547 | 16448 | 15099 | 23522 | 18745 | 4777 |
| 1986 | 55496 | 28456 | 27040 | 30735 | 16092 | 14643 | 24844 | 18573 | 6271 |
| 1987 | 54150 | 27927 | 26223 | 31965 | 16867 | 15098 | 25260 | 18748 | 6512 |
| 1988 | 52433 | 26982 | 25451 | 33336 | 17559 | 15777 | 25536 | 18925 | 6611 |
| 1989 | 51961 | 26818 | 25143 | 33729 | 17859 | 15870 | 25938 | 19189 | 6749 |
| 1990 | 50919 | 26360 | 24559 | 35509 | 18805 | 16704 | 26305 | 19029 | 7276 |
| 1991 | 50209 | 25827 | 24382 | 36605 | 19393 | 17212 | 26470 | 19175 | 7295 |
| 1992 | 51214 | 26369 | 24845 | 35673 | 19060 | 16613 | 26170 | 19022 | 7148 |
| 1993 | 49986 | 25802 | 24184 | 36459 | 19429 | 17030 | 24352 | 17341 | 7011 |
| 1994 | 48132 | 25044 | 23088 | 36420 | 19342 | 17078 | 23874 | 16782 | 7092 |
| 1995 | 47448 | 24541 | 22907 | 37124 | 19827 | 17297 | 23773 | 17088 | 6685 |
| 1996 | 47928 | 24523 | 23405 | 37833 | 19837 | 17996 | 22707 | 16071 | 6636 |
| 1997 | 49232 | 25408 | 23824 | 36710 | 19169 | 17541 | 23149 | 16808 | 6341 |
| 1998 | 49424 | 25533 | 23891 | 38646 | 20036 | 18610 | 25109 | 18139 | 6970 |
| 1999 | 52482 | 27197 | 25285 | 39081 | 20049 | 19032 | 25098 | 18157 | 6941 |
| 2000 | 57041 | 29525 | 27516 | 38845 | 20054 | 18791 | 26112 | 18875 | 7237 |
| 2000 Enero | 4373 | 2216 | 2157 | 4225 | 2155 | 2070 | 547 | 195 | 352 |
| 2000 Febrero | 4357 | 2279 | 2078 | 3396 | 1740 | 1656 | 873 | 437 | 436 |
| 2000 Marzo | 4784 | 2453 | 2331 | 3269 | 1680 | 1589 | 1641 | 1072 | 569 |
| 2000 Abril | 4811 | 2501 | 2310 | 3152 | 1599 | 1553 | 2178 | 1593 | 585 |
| 2000 Mayo | 5145 | 2681 | 2464 | 3190 | 1639 | 1551 | 2595 | 1874 | 721 |
| 2000 Junio | 4881 | 2549 | 2332 | 3097 | 1618 | 1479 | 3689 | 2838 | 851 |
| 2000 Julio | 4924 | 2622 | 2302 | 2965 | 1528 | 1437 | 3670 | 2866 | 804 |
| 2000 Agosto | 4659 | 2410 | 2249 | 2867 | 1477 | 1390 | 1139 | 868 | 271 |
| 2000 Septiembre | 4708 | 2368 | 2340 | 2797 | 1451 | 1346 | 4528 | 3576 | 952 |
| 2000 Octubre | 4856 | 2514 | 2342 | 3247 | 1706 | 1541 | 2866 | 2158 | 708 |
| 2000 Noviembre | 4762 | 2479 | 2283 | 3235 | 1685 | 1550 | 1464 | 927 | 537 |
| 2000 Diciembre | 4781 | 2453 | 2328 | 3405 | 1776 | 1629 | 922 | 471 | 451 |
| 2001 Enero | 4811 | 2461 | 2350 | 3648 | 1897 | 1751 | 436 | 126 | 310 |
| 2001 Febrero | 4263 | 2156 | 2107 | 3136 | 1602 | 1534 | 831 | 417 | 414 |
| 2001 Marzo | 4967 | 2583 | 2384 | 3459 | 1802 | 1657 | 1848 | 1243 | 605 |
| 2001 Abril | 5049 | 2605 | 2444 | 3085 | 1601 | 1484 | 1573 | 1043 | 530 |
| 2001 Mayo | 5516 | 2851 | 2665 | 3372 | 1761 | 1611 | 2416 | 1686 | 730 |
| 2001 Junio | 4986 | 2551 | 2435 | 3175 | 1612 | 1563 | 3977 | 3029 | 948 |
| 2001 Julio | 5137 | 2711 | 2426 | 3098 | 1605 | 1492 | 2789 | 2075 | 714 |
| 2001 Agosto | 4700 | 2355 | 2345 | 2875 | 1439 | 1436 | 1065 | 752 | 313 |
| 2001 Septiembre | 3464 | 1749 | 1715 | 2491 | 1322 | 1169 | 2469 | 1882 | 587 |

Nacimientos, defunciones y matrimonios en los últimos años

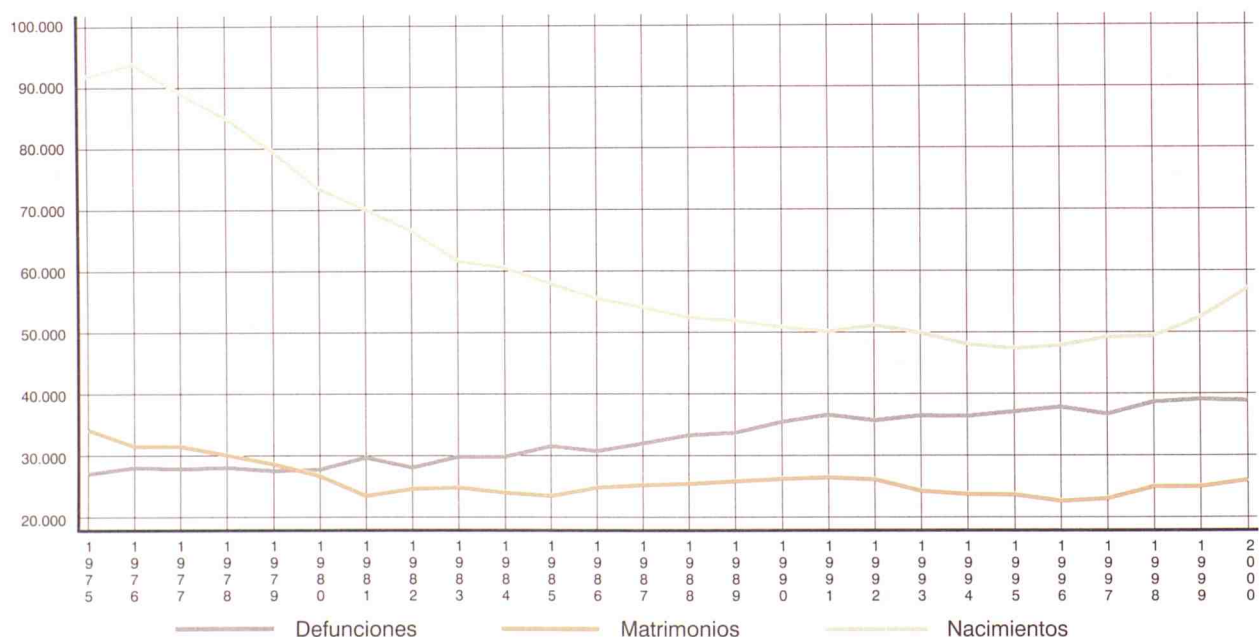

3. RESUMEN DE LA EVOLUCIÓN DEMOGRÁFICA DE RESIDENTES EN LA COMUNIDAD DE MADRID EN LOS ÚLTIMOS AÑOS (1975-2001) (1)

| | Nacimientos | | | Defunciones | | | Matrimonios | | | |
|-----------------|-------------|---------|---------|-------------|---------|---------|---------------|----------------|---------------|----------------|
| | Total | Hombres | Mujeres | Total | Hombres | Mujeres | Total esposos | 1.º matrimonio | Total esposas | 1.º matrimonio |
| 1975 | 90941 | 47223 | 43718 | 27020 | 14045 | 12975 | . | . | . | . |
| 1976 | 93279 | 47945 | 45334 | 28093 | 14524 | 13569 | 34106 | 33601 | 32440 | 32189 |
| 1977 | 88650 | 45920 | 42730 | 27970 | 14636 | 13334 | 33920 | 33381 | 32469 | 32209 |
| 1978 | 84726 | 44151 | 40575 | 28235 | 14702 | 13533 | 32350 | 31984 | 31061 | 30887 |
| 1979 | 79492 | 41122 | 38370 | 27760 | 14579 | 13181 | 30365 | 30220 | 29460 | 29380 |
| 1980 | 72841 | 37673 | 35168 | 28070 | 14738 | 13332 | 27861 | 27410 | 27220 | 27020 |
| 1981 | 68860 | 35825 | 33035 | 30144 | 15799 | 14345 | 24425 | 24039 | 23969 | 23771 |
| 1982 | 65467 | 33878 | 31589 | 28532 | 15032 | 13500 | 25398 | 24462 | 25069 | 24672 |
| 1983 | 60729 | 31417 | 29312 | 30337 | 15974 | 14363 | 25531 | 23933 | 25234 | 24563 |
| 1984 | 59539 | 30745 | 28794 | 30108 | 15847 | 14261 | 24828 | 23404 | 24529 | 23874 |
| 1985 | 56890 | 29513 | 27377 | 31598 | 16518 | 15080 | 24052 | 22650 | 23863 | 23183 |
| 1986 | 54540 | 27942 | 26598 | 30544 | 15960 | 14584 | 25550 | 24026 | 25572 | 24825 |
| 1987 | 53354 | 27554 | 25800 | 31482 | 16608 | 14874 | 26204 | 24602 | 26130 | 25372 |
| 1988 | 51521 | 26527 | 24994 | 32768 | 17309 | 15459 | 26533 | 24901 | 26478 | 25597 |
| 1989 | 50911 | 26305 | 24606 | 33176 | 17607 | 15569 | 27516 | 25789 | 27334 | 26383 |
| 1990 | 49935 | 25827 | 24108 | 34903 | 18481 | 16422 | 28156 | 26241 | 27971 | 26852 |
| 1991 | 49293 | 25374 | 23919 | 35849 | 19048 | 16801 | 28598 | 26544 | 28413 | 27234 |
| 1992 | 50669 | 26104 | 24565 | 34905 | 18705 | 16200 | 28557 | 26483 | 28392 | 27103 |
| 1993 | 49499 | 25528 | 23971 | 35666 | 19121 | 16545 | 26707 | 24712 | 26536 | 25335 |
| 1994 | 47687 | 24781 | 22906 | 35682 | 18963 | 16719 | 26248 | 24230 | 26162 | 24817 |
| 1995 | 47006 | 24321 | 22685 | 36477 | 19524 | 16953 | 26454 | 24499 | 26235 | 24965 |
| 1996 | 47491 | 24265 | 23226 | 36811 | 19371 | 17440 | 25139 | 23405 | 24977 | 23896 |
| 1997 | 48726 | 25120 | 23606 | 35691 | 18695 | 16996 | 25928 | 24198 | 25664 | 24417 |
| 1998 | 48858 | 25238 | 23620 | 37710 | 19623 | 18087 | 28117 | 26300 | 27801 | 26514 |
| 1999 | 51976 | 26922 | 25054 | 38076 | 19601 | 18475 | 28367 | 26540 | 28088 | 26672 |
| 2000 | 56622 | 29325 | 27297 | 37819 | . | . | 29938 | 27974 | 29534 | 28065 |
| 2000 Enero | 4338 | 2199 | 2139 | 4041 | . | . | 579 | 480 | 588 | 504 |
| 2000 Febrero | 4306 | 2254 | 2052 | 3243 | . | . | 897 | 783 | 898 | 818 |
| 2000 Marzo | 4736 | 2421 | 2315 | 3141 | . | . | 1779 | 1620 | 1772 | 1674 |
| 2000 Abril | 4759 | 2473 | 2286 | 3081 | . | . | 2483 | 2344 | 2460 | 2350 |
| 2000 Mayo | 5100 | 2649 | 2451 | 3087 | . | . | 2965 | 2766 | 2930 | 2788 |
| 2000 Junio | 4843 | 2539 | 2304 | 3004 | . | . | 4256 | 4009 | 4176 | 3992 |
| 2000 Julio | 4885 | 2602 | 2283 | 2938 | . | . | 4308 | 4084 | 4252 | 4080 |
| 2000 Agosto | 4669 | 2416 | 2253 | 2998 | . | . | 1581 | 1505 | 1528 | 1463 |
| 2000 Septiembre | 4680 | 2358 | 2322 | 2814 | . | . | 5244 | 4994 | 5166 | 4985 |
| 2000 Octubre | 4824 | 2500 | 2324 | 3121 | . | . | 3237 | 3050 | 3184 | 3051 |
| 2000 Noviembre | 4739 | 2474 | 2265 | 3089 | . | . | 1586 | 1450 | 1565 | 1446 |
| 2000 Diciembre | 4743 | 2440 | 2303 | 3262 | . | . | 1023 | 889 | 1015 | 914 |
| 2001 Enero | 4798 | . | . | 3512 | . | . | 470 | 408 | 472 | 421 |
| 2001 Febrero | 4253 | . | . | 3033 | . | . | 878 | 799 | 885 | 810 |
| 2001 Marzo | 4950 | . | . | 3369 | . | . | 2021 | 1883 | 2015 | 1925 |
| 2001 Abril | 5050 | . | . | 3020 | . | . | 1760 | 1662 | 1746 | 1682 |
| 2001 Mayo | 5510 | . | . | 3263 | . | . | 2788 | 2639 | 2734 | 2682 |
| 2001 Junio | 5009 | . | . | 3113 | . | . | 4616 | 4412 | 4549 | 4449 |
| 2001 Julio | 5187 | . | . | 3151 | . | . | 3400 | 3261 | 3353 | 3289 |
| 2001 Agosto | 4794 | . | . | 3102 | . | . | 1589 | 1525 | 1520 | 1532 |
| 2001 Septiembre | 3573 | . | . | 2567 | . | . | 3055 | 2924 | 3026 | 2961 |

(1) Los datos del año 2001 y las defunciones del año 2000 son estimados

Nacimientos, defunciones y matrimonios en los últimos meses

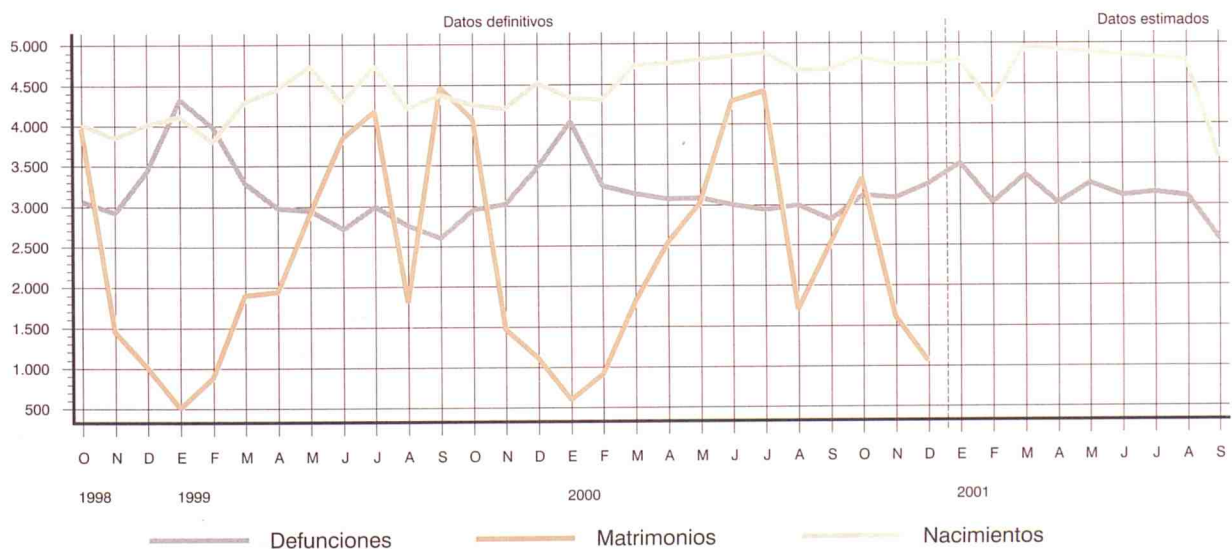

4. NACIMIENTOS DE MADRES RESIDENTES REGISTRADOS EN LA COMUNIDAD DE MADRID POR SEXO Y GRUPOS DE EDAD

| | Total | Menos de 15 años | De 15 a 19 años | De 20 a 24 años | De 25 a 29 años | De 30 a 34 años | De 35 a 39 años | De 40 a 44 años | De 45 a 49 años | De 50 y más años | No consta |
|----------------|-------|------------------|-----------------|-----------------|-----------------|-----------------|-----------------|-----------------|-----------------|------------------|-----------|
| TOTAL | | | | | | | | | | | |
| 1999 TOTAL | 51408 | 0 | 943 | 3728 | 13357 | 22180 | 9825 | 1322 | 50 | 2 | 1 |
| 2000 TOTAL | 56028 | 0 | 1024 | 4290 | 14239 | 23762 | 11123 | 1514 | 76 | 0 | 0 |
| 2000 Octubre | 4780 | 0 | 83 | 401 | 1164 | 2012 | 957 | 155 | 8 | 0 | 0 |
| Noviembre | 4691 | 0 | 80 | 389 | 1222 | 1875 | 987 | 130 | 8 | 0 | 0 |
| Diciembre | 4700 | 0 | 101 | 352 | 1165 | 1987 | 949 | 140 | 6 | 0 | 0 |
| 2001 Enero | 4717 | 1 | 81 | 381 | 1131 | 1991 | 983 | 145 | 3 | 0 | 1 |
| Febrero | 4185 | 2 | 78 | 315 | 1051 | 1733 | 873 | 130 | 2 | 0 | 1 |
| Marzo | 4868 | 2 | 100 | 341 | 1206 | 2044 | 1029 | 136 | 10 | 0 | 0 |
| Abril | 4966 | 0 | 96 | 394 | 1169 | 2105 | 1058 | 136 | 4 | 2 | 2 |
| Mayo | 5409 | 0 | 88 | 386 | 1327 | 2277 | 1162 | 162 | 5 | 1 | 1 |
| Junio | 4904 | 2 | 94 | 394 | 1172 | 2098 | 990 | 147 | 5 | 0 | 2 |
| Julio | 5059 | 1 | 100 | 416 | 1233 | 2069 | 1082 | 144 | 13 | 1 | 0 |
| Agosto | 4614 | 1 | 110 | 416 | 1160 | 1851 | 923 | 148 | 4 | 1 | 0 |
| Septiembre | 3395 | 0 | 57 | 279 | 857 | 1375 | 709 | 113 | 5 | 0 | 0 |
| HOMBRES | | | | | | | | | | | |
| 1999 TOTAL | 26630 | 0 | 485 | 1967 | 6905 | 11531 | 5048 | 667 | 25 | 1 | 1 |
| 2000 TOTAL | 29013 | 0 | 530 | 2201 | 7375 | 12335 | 5750 | 791 | 31 | 0 | 0 |
| 2000 Octubre | 2477 | 0 | 37 | 190 | 618 | 1066 | 486 | 80 | 0 | 0 | 0 |
| Noviembre | 2447 | 0 | 39 | 210 | 623 | 969 | 528 | 72 | 6 | 0 | 0 |
| Diciembre | 2414 | 0 | 54 | 191 | 589 | 1024 | 473 | 81 | 2 | 0 | 0 |
| 2001 Enero | 2410 | 0 | 40 | 205 | 588 | 1017 | 495 | 63 | 2 | 0 | 0 |
| Febrero | 2110 | 2 | 42 | 167 | 512 | 892 | 432 | 61 | 1 | 0 | 1 |
| Marzo | 2524 | 1 | 58 | 180 | 641 | 1048 | 520 | 70 | 6 | 0 | 0 |
| Abril | 2554 | 0 | 51 | 211 | 617 | 1062 | 549 | 63 | 0 | 1 | 0 |
| Mayo | 2803 | 0 | 53 | 193 | 698 | 1161 | 617 | 78 | 2 | 0 | 1 |
| Junio | 2504 | 1 | 44 | 207 | 634 | 1033 | 495 | 86 | 2 | 0 | 2 |
| Julio | 2671 | 1 | 56 | 229 | 660 | 1057 | 584 | 79 | 5 | 0 | 0 |
| Agosto | 2321 | 1 | 49 | 190 | 603 | 952 | 452 | 71 | 3 | 0 | 0 |
| Septiembre | 1714 | 0 | 26 | 134 | 449 | 686 | 353 | 62 | 4 | 0 | 0 |
| MUJERES | | | | | | | | | | | |
| 1999 TOTAL | 24778 | 0 | 458 | 1761 | 6452 | 10649 | 4777 | 655 | 25 | 1 | 0 |
| 2000 TOTAL | 27015 | 0 | 494 | 2089 | 6864 | 11427 | 5373 | 723 | 45 | 0 | 0 |
| 2000 Octubre | 2303 | 0 | 46 | 211 | 546 | 946 | 471 | 75 | 8 | 0 | 0 |
| Noviembre | 2244 | 0 | 41 | 179 | 599 | 906 | 459 | 58 | 2 | 0 | 0 |
| Diciembre | 2286 | 0 | 47 | 161 | 576 | 963 | 476 | 59 | 4 | 0 | 0 |
| 2001 Enero | 2307 | 1 | 41 | 176 | 543 | 974 | 488 | 82 | 1 | 0 | 1 |
| Febrero | 2075 | 0 | 36 | 148 | 539 | 841 | 441 | 69 | 1 | 0 | 0 |
| Marzo | 2344 | 1 | 42 | 161 | 565 | 996 | 509 | 66 | 4 | 0 | 0 |
| Abril | 2412 | 0 | 45 | 183 | 552 | 1043 | 509 | 73 | 4 | 1 | 2 |
| Mayo | 2606 | 0 | 35 | 193 | 629 | 1116 | 545 | 84 | 3 | 1 | 0 |
| Junio | 2400 | 1 | 50 | 187 | 538 | 1065 | 495 | 61 | 3 | 0 | 0 |
| Julio | 2388 | 0 | 44 | 187 | 573 | 1012 | 498 | 65 | 8 | 1 | 0 |
| Agosto | 2293 | 0 | 61 | 226 | 557 | 899 | 471 | 77 | 1 | 1 | 0 |
| Septiembre | 1681 | 0 | 31 | 145 | 408 | 689 | 356 | 51 | 1 | 0 | 0 |

Nacidos vivos por orden del nacimiento

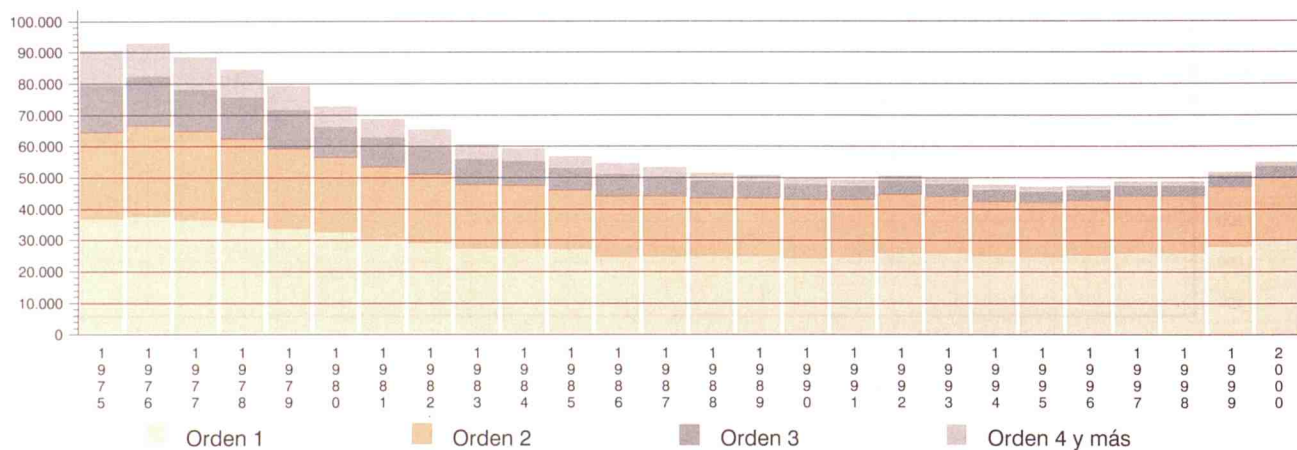

5. MATRIMONIOS QUE FIJAN SU RESIDENCIA REGISTRADOS EN LA COMUNIDAD DE MADRID POR LA EDAD DE LOS CÓNYUGES AL CONTRAER MATRIMONIO

| | Total | Menos de 15 años | De 15 a 19 años | De 20 a 24 años | De 25 a 29 años | De 30 a 34 años | De 35 a 39 años | De 40 a 44 años | De 45 a 49 años | De 50 y más años | No consta |
|----------------|-------|------------------|-----------------|-----------------|-----------------|-----------------|-----------------|-----------------|-----------------|------------------|-----------|
| HOMBRES | | | | | | | | | | | |
| 1999 TOTAL | 23911 | 0 | 67 | 1670 | 10883 | 7058 | 2199 | 1270 | 474 | 290 | 0 |
| 2000 TOTAL | 24974 | 0 | 48 | 1668 | 11101 | 7675 | 2393 | 1321 | 465 | 303 | 0 |
| 2000 Octubre | 2737 | 0 | 6 | 137 | 1203 | 915 | 268 | 148 | 40 | 20 | 0 |
| Noviembre | 1396 | 0 | 1 | 81 | 528 | 457 | 184 | 90 | 34 | 21 | 0 |
| Diciembre | 870 | 0 | 4 | 52 | 269 | 263 | 112 | 101 | 38 | 31 | 0 |
| 2001 Enero | 392 | 0 | 5 | 39 | 95 | 110 | 53 | 56 | 18 | 16 | 0 |
| Febrero | 736 | 0 | 3 | 51 | 250 | 217 | 96 | 64 | 35 | 19 | 1 |
| Marzo | 1605 | 0 | 6 | 104 | 679 | 466 | 181 | 98 | 35 | 35 | 1 |
| Abril | 1367 | 0 | 2 | 103 | 576 | 403 | 140 | 80 | 38 | 20 | 5 |
| Mayo | 2108 | 0 | 2 | 135 | 955 | 625 | 208 | 111 | 35 | 34 | 3 |
| Junio | 3516 | 0 | 3 | 192 | 1689 | 1071 | 312 | 168 | 48 | 26 | 7 |
| Julio | 2400 | 0 | 0 | 160 | 1105 | 721 | 209 | 139 | 41 | 22 | 3 |
| Agosto | 875 | 0 | 3 | 69 | 407 | 241 | 94 | 37 | 14 | 9 | 1 |
| Septiembre | 2136 | 0 | 4 | 114 | 988 | 658 | 206 | 99 | 35 | 24 | 8 |
| MUJERES | | | | | | | | | | | |
| 1999 TOTAL | 20911 | 0 | 195 | 3603 | 12198 | 2093 | 1507 | 938 | 263 | 114 | 0 |
| 2000 TOTAL | 24974 | 0 | 188 | 3654 | 12695 | 5405 | 1630 | 985 | 301 | 116 | 0 |
| 2000 Octubre | 2737 | 0 | 14 | 330 | 1378 | 698 | 191 | 86 | 31 | 9 | 0 |
| Noviembre | 1396 | 0 | 9 | 154 | 637 | 362 | 117 | 90 | 18 | 9 | 0 |
| Diciembre | 870 | 0 | 9 | 111 | 314 | 226 | 109 | 63 | 25 | 13 | 0 |
| 2001 Enero | 392 | 0 | 12 | 52 | 111 | 101 | 57 | 37 | 12 | 9 | 1 |
| Febrero | 736 | 0 | 12 | 90 | 289 | 181 | 85 | 54 | 17 | 7 | 1 |
| Marzo | 1605 | 0 | 15 | 206 | 760 | 391 | 113 | 77 | 31 | 11 | 1 |
| Abril | 1367 | 0 | 10 | 196 | 675 | 285 | 95 | 69 | 23 | 13 | 1 |
| Mayo | 2108 | 0 | 11 | 302 | 1052 | 475 | 148 | 78 | 28 | 12 | 2 |
| Junio | 3516 | 0 | 17 | 465 | 1953 | 711 | 211 | 118 | 23 | 13 | 5 |
| Julio | 2400 | 0 | 14 | 347 | 1267 | 494 | 153 | 90 | 23 | 7 | 5 |
| Agosto | 875 | 0 | 7 | 138 | 442 | 188 | 54 | 33 | 7 | 3 | 3 |
| Septiembre | 2136 | 0 | 11 | 271 | 1145 | 463 | 123 | 87 | 19 | 9 | 8 |

Matrimonios por la edad de los cónyuges al contraer matrimonio. Año 2000

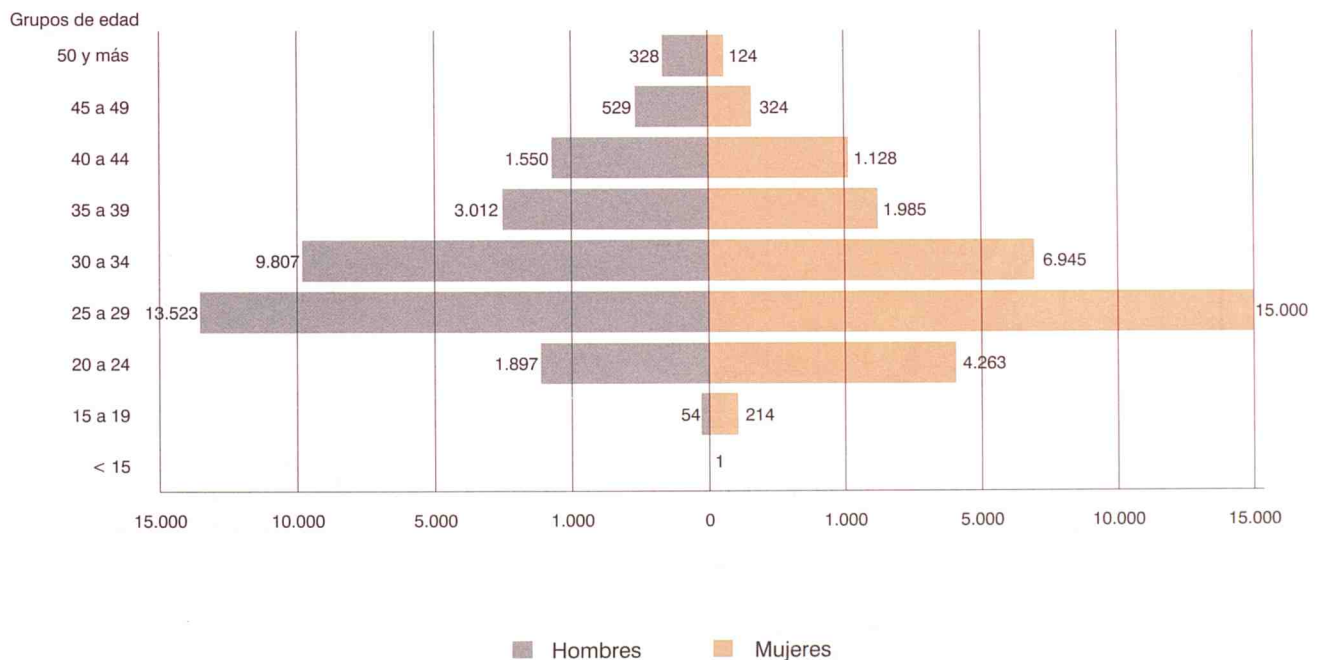

6. ESPOSOS Y ESPOSAS RESIDENTES DE MATRIMONIOS REGISTRADOS EN LA COMUNIDAD DE MADRID POR LA EDAD AL CONTRAER MATRIMONIO

| | Total | Menos de 15 años | De 15 a 19 años | De 20 a 24 años | De 25 a 29 años | De 30 a 34 años | De 35 a 39 años | De 40 a 44 años | De 45 a 49 años | De 50 y más años | No consta |
|----------------|-------|------------------|-----------------|-----------------|-----------------|-----------------|-----------------|-----------------|-----------------|------------------|-----------|
| ESPOSOS | | | | | | | | | | | |
| 1999 TOTAL | 23932 | 0 | 66 | 1686 | 10976 | 7045 | 2170 | 1235 | 471 | 283 | 0 |
| 2000 TOTAL | 24995 | 0 | 47 | 1682 | 11170 | 7683 | 2370 | 1294 | 455 | 294 | 0 |
| 2000 Octubre | 2738 | 0 | 5 | 142 | 1208 | 910 | 267 | 146 | 40 | 20 | 0 |
| Noviembre | 1404 | 0 | 1 | 83 | 534 | 460 | 182 | 90 | 34 | 20 | 0 |
| Diciembre | 862 | 0 | 4 | 51 | 266 | 264 | 113 | 99 | 36 | 29 | 0 |
| 2001 Enero | 410 | 0 | 5 | 40 | 104 | 118 | 52 | 57 | 19 | 15 | 0 |
| Febrero | 788 | 0 | 5 | 53 | 272 | 235 | 100 | 64 | 37 | 20 | 2 |
| Marzo | 1765 | 0 | 6 | 117 | 745 | 524 | 187 | 109 | 37 | 39 | 1 |
| Abril | 1500 | 0 | 2 | 112 | 634 | 451 | 145 | 83 | 44 | 24 | 5 |
| Mayo | 2320 | 0 | 3 | 154 | 1049 | 675 | 230 | 130 | 38 | 38 | 3 |
| Junio | 3846 | 0 | 4 | 223 | 1854 | 1167 | 333 | 176 | 53 | 29 | 7 |
| Julio | 2671 | 0 | 1 | 183 | 1261 | 782 | 226 | 150 | 44 | 21 | 3 |
| Agosto | 994 | 0 | 4 | 83 | 455 | 272 | 109 | 43 | 17 | 10 | 1 |
| Septiembre | 2357 | 0 | 4 | 125 | 1093 | 730 | 227 | 105 | 39 | 25 | 9 |
| ESPOSAS | | | | | | | | | | | |
| 1999 TOTAL | 24494 | 0 | 195 | 3707 | 12547 | 5213 | 1521 | 934 | 263 | 114 | 0 |
| 2000 TOTAL | 25477 | 0 | 187 | 3762 | 13002 | 5497 | 1635 | 984 | 298 | 112 | 0 |
| 2000 Octubre | 2790 | 0 | 14 | 345 | 1407 | 707 | 190 | 86 | 32 | 9 | 0 |
| Noviembre | 1421 | 0 | 9 | 157 | 649 | 372 | 119 | 90 | 17 | 8 | 0 |
| Diciembre | 885 | 0 | 9 | 112 | 321 | 234 | 108 | 63 | 25 | 13 | 0 |
| 2001 Enero | 422 | 0 | 12 | 54 | 125 | 105 | 62 | 41 | 12 | 10 | 1 |
| Febrero | 812 | 0 | 17 | 100 | 323 | 201 | 88 | 54 | 20 | 8 | 1 |
| Marzo | 1806 | 0 | 16 | 239 | 859 | 426 | 131 | 86 | 34 | 14 | 1 |
| Abril | 1533 | 0 | 10 | 219 | 754 | 321 | 108 | 78 | 25 | 17 | 1 |
| Mayo | 2360 | 0 | 13 | 336 | 1183 | 530 | 164 | 89 | 30 | 13 | 2 |
| Junio | 3905 | 0 | 23 | 531 | 2146 | 794 | 245 | 123 | 25 | 13 | 5 |
| Julio | 2718 | 0 | 16 | 404 | 1440 | 558 | 168 | 97 | 23 | 7 | 5 |
| Agosto | 1018 | 0 | 9 | 161 | 519 | 213 | 63 | 36 | 10 | 4 | 3 |
| Septiembre | 2419 | 0 | 14 | 311 | 1300 | 519 | 138 | 98 | 22 | 9 | 8 |

Esposos y esposas por forma de celebración

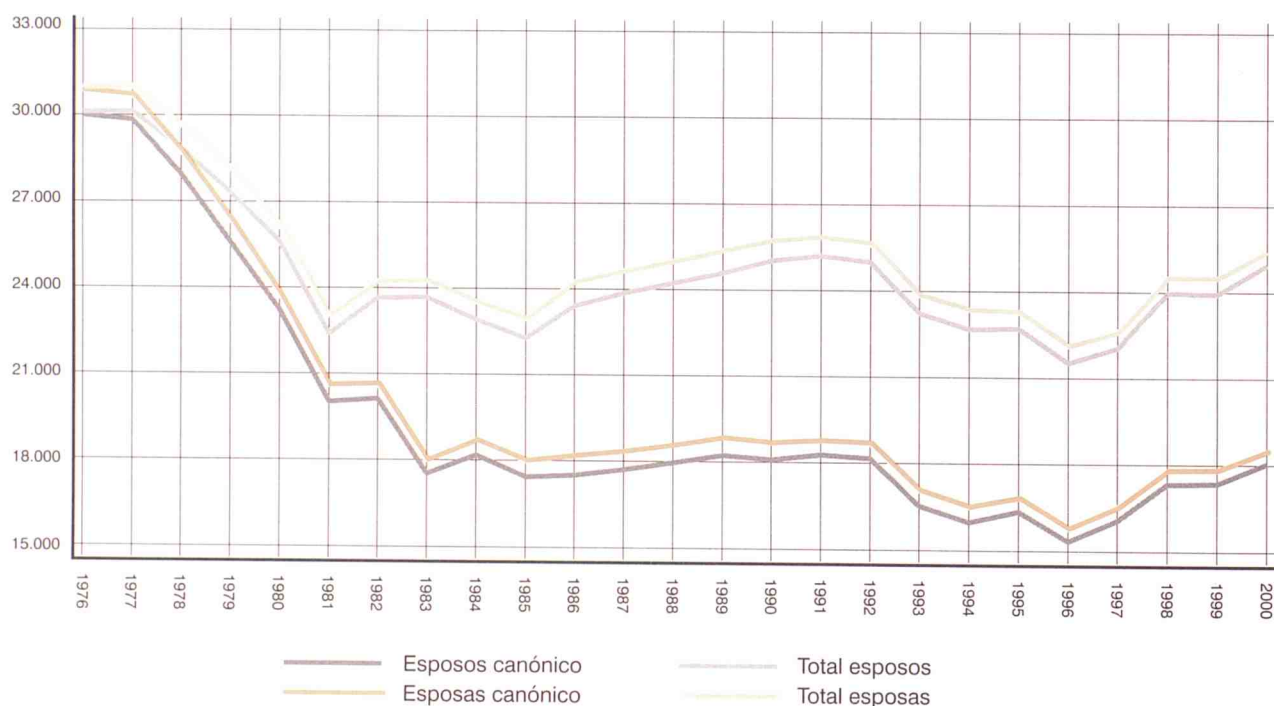

Tasa de nupcialidad por municipios y distritos. Año 2000

Esposos

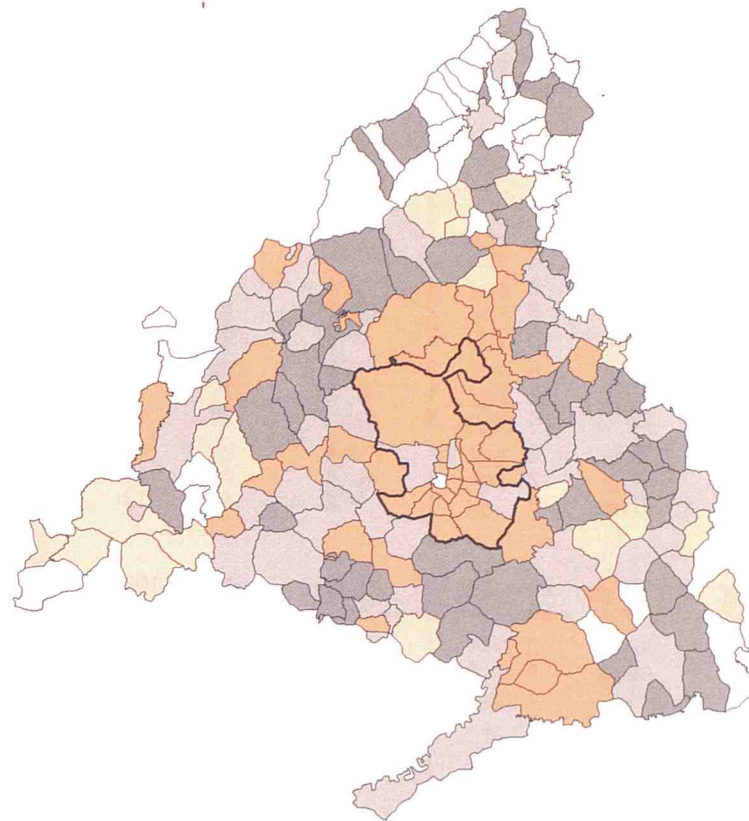

Esposas

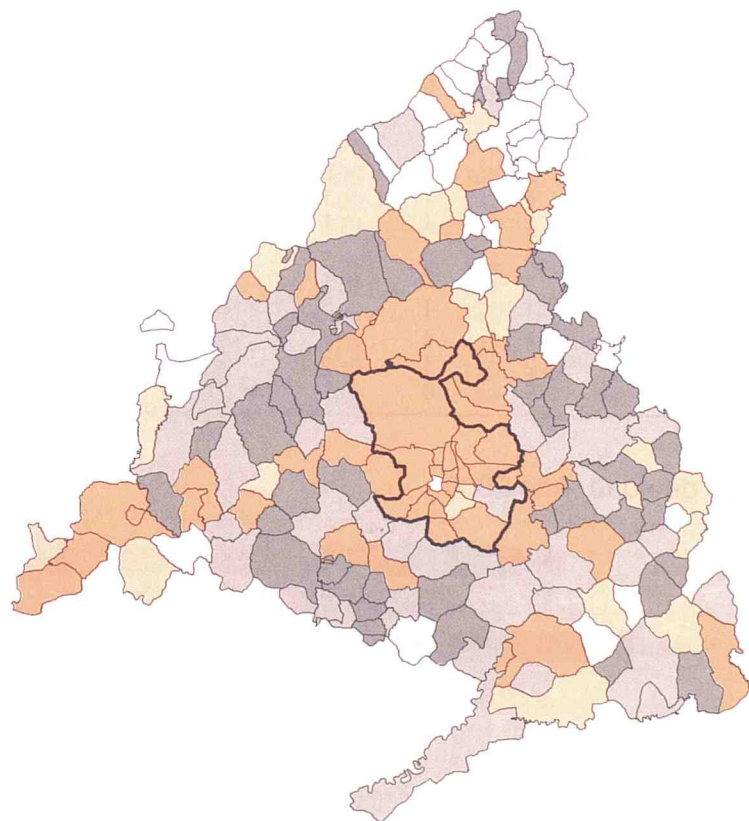

0 - 5,49 5,50 - 8,52 8,53 - 11,55 (*) 11,56 - 14,58 Más de 14,58

(*) Media de la Comunidad - Esposos = 10,40 Esposas = 9,76

7. DEFUNCIONES DE RESIDENTES REGISTRADAS EN LA COMUNIDAD DE MADRID POR SEXO Y GRUPOS DE EDAD

| | Total | Menos de 1 año | De 1 a 4 años | De 5 a 9 años | De 10 a 14 años | De 15 a 19 años | De 20 a 24 años | De 25 a 29 años | De 30 a 34 años | De 35 a 39 años | De 40 a 44 años |
|----------------|-------|----------------|---------------|---------------|-----------------|-----------------|-----------------|-----------------|-----------------|-----------------|-----------------|
| TOTAL | | | | | | | | | | | |
| 1999 TOTAL | 36499 | 185 | 45 | 22 | 40 | 87 | 161 | 221 | 337 | 454 | 559 |
| 2000 TOTAL | 36234 | 226 | 37 | 24 | 27 | 74 | 167 | 211 | 324 | 471 | 591 |
| 2000 Octubre | 3009 | 17 | 4 | 3 | 3 | 8 | 17 | 28 | 24 | 42 | 43 |
| Noviembre | 2999 | 25 | 2 | 1 | 1 | 0 | 15 | 15 | 21 | 32 | 37 |
| Diciembre | 3163 | 28 | 2 | 1 | 2 | 6 | 16 | 23 | 29 | 35 | 55 |
| 2001 Enero | 3402 | 16 | 6 | 4 | 1 | 3 | 12 | 14 | 32 | 44 | 61 |
| Febrero | 2924 | 13 | 6 | 2 | 3 | 7 | 19 | 15 | 20 | 45 | 36 |
| Marzo | 3224 | 15 | 2 | 2 | 4 | 8 | 18 | 14 | 27 | 30 | 42 |
| Abril | 2889 | 10 | 6 | 3 | 2 | 6 | 9 | 21 | 17 | 39 | 50 |
| Mayo | 3130 | 22 | 3 | 1 | 2 | 7 | 15 | 15 | 26 | 47 | 41 |
| Junio | 2964 | 25 | 4 | 3 | 8 | 5 | 18 | 20 | 23 | 40 | 36 |
| Julio | 2918 | 22 | 2 | 3 | 4 | 8 | 8 | 15 | 37 | 44 | 49 |
| Agosto | 2725 | 22 | 2 | 1 | 3 | 4 | 11 | 14 | 24 | 35 | 47 |
| Septiembre | 2339 | 13 | 2 | 1 | 2 | 4 | 13 | 20 | 32 | 40 | 41 |
| HOMBRES | | | | | | | | | | | |
| 1999 TOTAL | 18736 | 93 | 25 | 12 | 21 | 61 | 103 | 166 | 251 | 326 | 375 |
| 2000 TOTAL | 18708 | 119 | 24 | 16 | 17 | 48 | 123 | 156 | 231 | 344 | 376 |
| 2000 Octubre | 1579 | 10 | 3 | 1 | 2 | 6 | 12 | 21 | 18 | 29 | 28 |
| Noviembre | 1557 | 11 | 1 | 1 | 1 | 0 | 8 | 9 | 11 | 25 | 27 |
| Diciembre | 1657 | 11 | 1 | 1 | 1 | 2 | 15 | 17 | 18 | 24 | 35 |
| 2001 Enero | 1772 | 9 | 4 | 3 | 1 | 0 | 10 | 10 | 22 | 30 | 41 |
| Febrero | 1507 | 5 | 2 | 1 | 2 | 2 | 15 | 12 | 13 | 30 | 25 |
| Marzo | 1689 | 8 | 1 | 1 | 3 | 6 | 16 | 12 | 20 | 18 | 26 |
| Abril | 1511 | 8 | 3 | 3 | 1 | 6 | 8 | 13 | 13 | 30 | 34 |
| Mayo | 1623 | 12 | 2 | 1 | 1 | 3 | 8 | 10 | 18 | 34 | 26 |
| Junio | 1514 | 18 | 3 | 2 | 5 | 3 | 12 | 15 | 19 | 28 | 25 |
| Julio | 1508 | 13 | 1 | 2 | 2 | 4 | 7 | 10 | 27 | 33 | 26 |
| Agosto | 1361 | 13 | 0 | 0 | 1 | 4 | 8 | 10 | 18 | 21 | 31 |
| Septiembre | 1242 | 9 | 2 | 1 | 1 | 4 | 12 | 16 | 19 | 27 | 28 |
| MUJERES | | | | | | | | | | | |
| 1999 TOTAL | 17763 | 92 | 20 | 10 | 19 | 26 | 58 | 55 | 86 | 128 | 184 |
| 2000 TOTAL | 17526 | 107 | 13 | 8 | 10 | 26 | 44 | 55 | 93 | 127 | 215 |
| 2000 Octubre | 1430 | 7 | 1 | 2 | 1 | 2 | 5 | 7 | 6 | 13 | 15 |
| Noviembre | 1442 | 14 | 1 | 0 | 0 | 0 | 7 | 6 | 10 | 7 | 10 |
| Diciembre | 1506 | 17 | 1 | 0 | 1 | 4 | 1 | 6 | 11 | 11 | 20 |
| 2001 Enero | 1630 | 7 | 2 | 1 | 0 | 3 | 2 | 4 | 10 | 14 | 20 |
| Febrero | 1417 | 8 | 4 | 1 | 1 | 5 | 4 | 3 | 7 | 15 | 11 |
| Marzo | 1535 | 7 | 1 | 1 | 1 | 2 | 2 | 2 | 7 | 12 | 16 |
| Abril | 1378 | 2 | 3 | 0 | 1 | 0 | 1 | 8 | 4 | 9 | 16 |
| Mayo | 1507 | 10 | 1 | 0 | 1 | 4 | 7 | 5 | 8 | 13 | 15 |
| Junio | 1450 | 7 | 1 | 1 | 3 | 2 | 6 | 5 | 4 | 12 | 11 |
| Julio | 1409 | 9 | 1 | 1 | 2 | 4 | 1 | 5 | 10 | 11 | 23 |
| Agosto | 1364 | 9 | 2 | 1 | 2 | 0 | 3 | 4 | 6 | 14 | 16 |
| Septiembre | 1097 | 4 | 0 | 0 | 1 | 0 | 1 | 4 | 13 | 13 | 13 |

Defunciones por grupos de edad. Año 2000

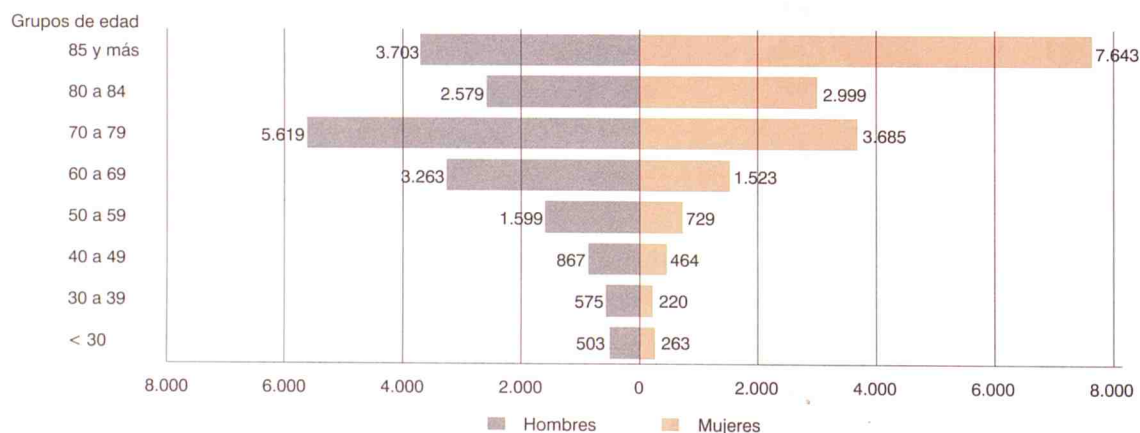

| De 45 a 49 años | De 50 a 54 años | De 55 a 59 años | De 60 a 64 años | De 65 a 69 años | De 70 a 74 años | De 75 a 79 años | De 80 a 84 años | De 85 y más años | No consta |
|-----------------|-----------------|-----------------|-----------------|-----------------|-----------------|-----------------|-----------------|------------------|-----------|
| 696 | 1084 | 1306 | 1867 | 3021 | 4012 | 5191 | 5822 | 11389 | 0 |
| 740 | 1045 | 1283 | 1786 | 3000 | 4086 | 5218 | 5578 | 11346 | 0 |
| 75 | 81 | 109 | 145 | 256 | 334 | 432 | 438 | 950 | 0 |
| 58 | 89 | 104 | 151 | 256 | 340 | 428 | 448 | 976 | 0 |
| 75 | 81 | 105 | 151 | 256 | 348 | 432 | 528 | 990 | 0 |
| 62 | 111 | 106 | 182 | 257 | 399 | 442 | 510 | 1136 | 4 |
| 64 | 85 | 91 | 132 | 247 | 347 | 404 | 429 | 955 | 4 |
| 76 | 90 | 122 | 142 | 259 | 355 | 444 | 526 | 1046 | 2 |
| 47 | 94 | 91 | 128 | 195 | 323 | 418 | 481 | 947 | 2 |
| 52 | 84 | 106 | 165 | 256 | 350 | 457 | 477 | 1003 | 1 |
| 56 | 84 | 107 | 152 | 195 | 329 | 421 | 471 | 965 | 2 |
| 61 | 89 | 119 | 155 | 227 | 334 | 406 | 473 | 859 | 3 |
| 55 | 88 | 95 | 116 | 194 | 308 | 384 | 427 | 888 | 7 |
| 54 | 78 | 92 | 99 | 179 | 260 | 365 | 351 | 690 | 3 |
| 477 | 748 | 895 | 1288 | 2063 | 2551 | 2876 | 2629 | 3776 | 0 |
| 491 | 704 | 895 | 1256 | 2007 | 2647 | 2972 | 2579 | 3703 | 0 |
| 40 | 56 | 81 | 102 | 184 | 203 | 238 | 204 | 341 | 0 |
| 42 | 60 | 75 | 105 | 172 | 224 | 265 | 203 | 317 | 0 |
| 50 | 55 | 69 | 111 | 164 | 235 | 256 | 258 | 334 | 0 |
| 45 | 80 | 64 | 128 | 171 | 258 | 258 | 255 | 381 | 2 |
| 37 | 57 | 50 | 108 | 167 | 227 | 236 | 195 | 320 | 3 |
| 51 | 56 | 90 | 95 | 180 | 225 | 268 | 261 | 350 | 2 |
| 29 | 60 | 65 | 93 | 134 | 209 | 250 | 237 | 314 | 1 |
| 31 | 62 | 85 | 112 | 176 | 229 | 267 | 226 | 319 | 1 |
| 38 | 60 | 80 | 109 | 141 | 203 | 232 | 204 | 315 | 2 |
| 41 | 60 | 89 | 95 | 151 | 213 | 239 | 210 | 284 | 1 |
| 37 | 55 | 60 | 81 | 122 | 189 | 218 | 212 | 277 | 4 |
| 28 | 54 | 58 | 67 | 129 | 171 | 206 | 173 | 236 | 1 |
| 219 | 336 | 411 | 579 | 958 | 1461 | 2315 | 3193 | 7613 | 0 |
| 249 | 341 | 388 | 530 | 993 | 1439 | 2246 | 2999 | 7643 | 0 |
| 35 | 25 | 28 | 43 | 72 | 131 | 194 | 234 | 609 | 0 |
| 16 | 29 | 29 | 46 | 84 | 116 | 163 | 245 | 659 | 0 |
| 25 | 26 | 36 | 40 | 92 | 113 | 176 | 270 | 656 | 0 |
| 17 | 31 | 42 | 54 | 86 | 141 | 184 | 255 | 755 | 2 |
| 27 | 28 | 41 | 24 | 80 | 120 | 168 | 234 | 635 | 1 |
| 25 | 34 | 32 | 47 | 79 | 130 | 176 | 265 | 696 | 0 |
| 18 | 34 | 26 | 35 | 61 | 114 | 168 | 244 | 633 | 1 |
| 21 | 22 | 21 | 53 | 80 | 121 | 190 | 251 | 684 | 0 |
| 18 | 24 | 27 | 43 | 54 | 126 | 189 | 267 | 650 | 0 |
| 20 | 29 | 30 | 60 | 76 | 121 | 166 | 263 | 575 | 2 |
| 18 | 33 | 35 | 35 | 72 | 119 | 166 | 215 | 611 | 3 |
| 26 | 24 | 34 | 32 | 50 | 89 | 159 | 178 | 454 | 2 |

Edad media de defunción

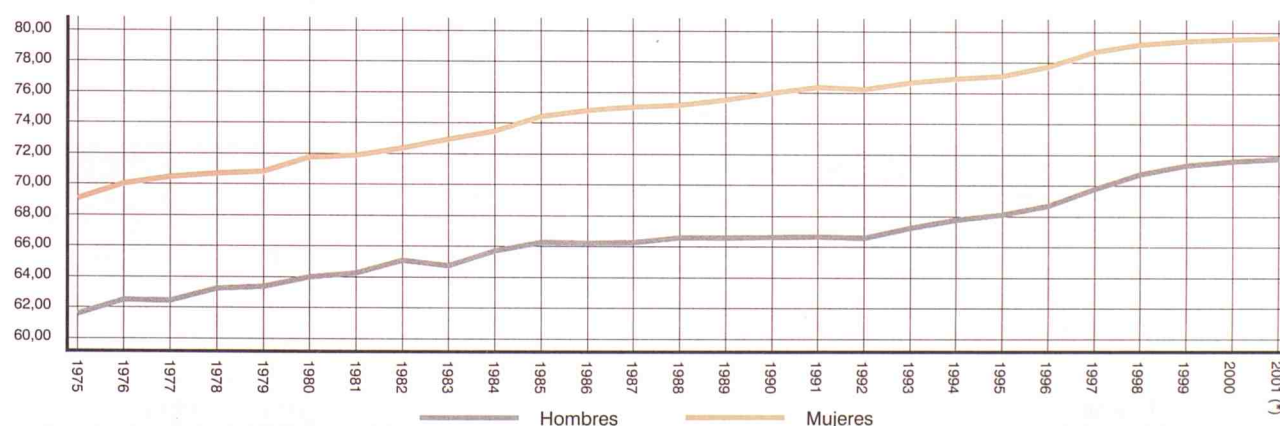

(*) Se toma como estimación del año 2001 los últimos doce meses de los que tenemos información {IV 2000 – III 2001}

8. DEFUNCIONES DE RESIDENTES REGISTRADAS EN LA COMUNIDAD DE MADRID POR SEXO Y GRUPO DE CAUSA

| | TODAS LAS CAUSAS | I - E. INFECC. Y PARASITARIAS | II - TUMORES | III - ENF. SANGRE Y TRASTORNOS DE LA INMUNIDAD | IV - ENF. ENDOCR. NUTRICIÓN Y METABÓLICAS | V - TRASTORNOS MENTALES Y DEL COMPORTAMIENTO | VI, VII, VIII-ENF. SIST. NERVIOS Y ORG. SENTIDOS | IX - ENF. SISTEMA CIRCULATORIO | |
|----------------|------------------|-------------------------------|--------------|------------------------------------------------|-------------------------------------------|----------------------------------------------|--------------------------------------------------|--------------------------------|-------|
| TOTAL | | | | | | | | | |
| 1999 | TOTAL | 36499 | 782 | 10694 | 108 | 826 | 1183 | 1074 | 11238 |
| 2000 | TOTAL | 36234 | 612 | 10278 | 96 | 751 | 983 | 1022 | 10670 |
| 2000 | Abril | 2974 | 56 | 885 | 8 | 61 | 88 | 87 | 861 |
| | Mayo | 2984 | 50 | 815 | 5 | 56 | 75 | 64 | 911 |
| | Junio | 2890 | 44 | 883 | 10 | 69 | 100 | 83 | 846 |
| | Julio | 2758 | 40 | 893 | 7 | 54 | 62 | 72 | 799 |
| | Agosto | 2691 | 60 | 774 | 4 | 57 | 75 | 98 | 708 |
| | Septiembre | 2634 | 37 | 838 | 9 | 54 | 68 | 71 | 722 |
| | Octubre | 3009 | 45 | 871 | 6 | 62 | 74 | 84 | 905 |
| | Noviembre | 2999 | 52 | 832 | 9 | 55 | 76 | 89 | 916 |
| | Diciembre | 3163 | 49 | 867 | 10 | 66 | 78 | 82 | 947 |
| 2001 | Enero | 3402 | 88 | 932 | 11 | 56 | 104 | 92 | 1017 |
| | Febrero | 2924 | 62 | 841 | 6 | 54 | 76 | 78 | 871 |
| | Marzo | 3224 | 67 | 887 | 5 | 64 | 89 | 100 | 925 |
| HOMBRES | | | | | | | | | |
| 1999 | TOTAL | 18736 | 443 | 6477 | 50 | 310 | 391 | 455 | 4910 |
| 2000 | TOTAL | 18708 | 386 | 6278 | 37 | 273 | 302 | 392 | 4617 |
| 2000 | Abril | 1502 | 33 | 506 | 2 | 14 | 28 | 32 | 374 |
| | Mayo | 1527 | 31 | 477 | 1 | 23 | 28 | 22 | 397 |
| | Junio | 1514 | 30 | 555 | 6 | 25 | 33 | 32 | 366 |
| | Julio | 1423 | 29 | 519 | 4 | 18 | 27 | 36 | 340 |
| | Agosto | 1392 | 42 | 493 | 2 | 22 | 21 | 33 | 285 |
| | Septiembre | 1362 | 22 | 507 | 3 | 19 | 16 | 32 | 324 |
| | Octubre | 1579 | 28 | 530 | 3 | 24 | 19 | 31 | 411 |
| | Noviembre | 1557 | 32 | 542 | 1 | 24 | 22 | 35 | 385 |
| | Diciembre | 1657 | 29 | 549 | 5 | 23 | 17 | 28 | 429 |
| 2001 | Enero | 1772 | 47 | 560 | 5 | 25 | 32 | 40 | 437 |
| | Febrero | 1507 | 36 | 517 | 3 | 23 | 22 | 35 | 387 |
| | Marzo | 1689 | 42 | 548 | 2 | 30 | 22 | 45 | 412 |
| MUJERES | | | | | | | | | |
| 1999 | TOTAL | 17763 | 339 | 4217 | 58 | 516 | 792 | 619 | 6328 |
| 2000 | TOTAL | 17526 | 226 | 4000 | 59 | 478 | 681 | 630 | 6053 |
| 2000 | Abril | 1472 | 23 | 379 | 6 | 47 | 60 | 55 | 487 |
| | Mayo | 1457 | 19 | 338 | 4 | 33 | 47 | 42 | 514 |
| | Junio | 1376 | 14 | 328 | 4 | 44 | 67 | 51 | 480 |
| | Julio | 1335 | 11 | 374 | 3 | 36 | 35 | 36 | 459 |
| | Agosto | 1299 | 18 | 281 | 2 | 35 | 54 | 65 | 423 |
| | Septiembre | 1272 | 15 | 331 | 6 | 35 | 52 | 39 | 398 |
| | Octubre | 1430 | 17 | 341 | 3 | 38 | 55 | 53 | 494 |
| | Noviembre | 1442 | 20 | 290 | 8 | 31 | 54 | 54 | 531 |
| | Diciembre | 1506 | 20 | 318 | 5 | 43 | 61 | 54 | 518 |
| 2001 | Enero | 1630 | 41 | 372 | 6 | 31 | 72 | 52 | 580 |
| | Febrero | 1417 | 26 | 324 | 3 | 31 | 54 | 43 | 484 |
| | Marzo | 1535 | 25 | 339 | 3 | 34 | 67 | 55 | 513 |

Defunciones por sexo y grupos de causa. Año 2000

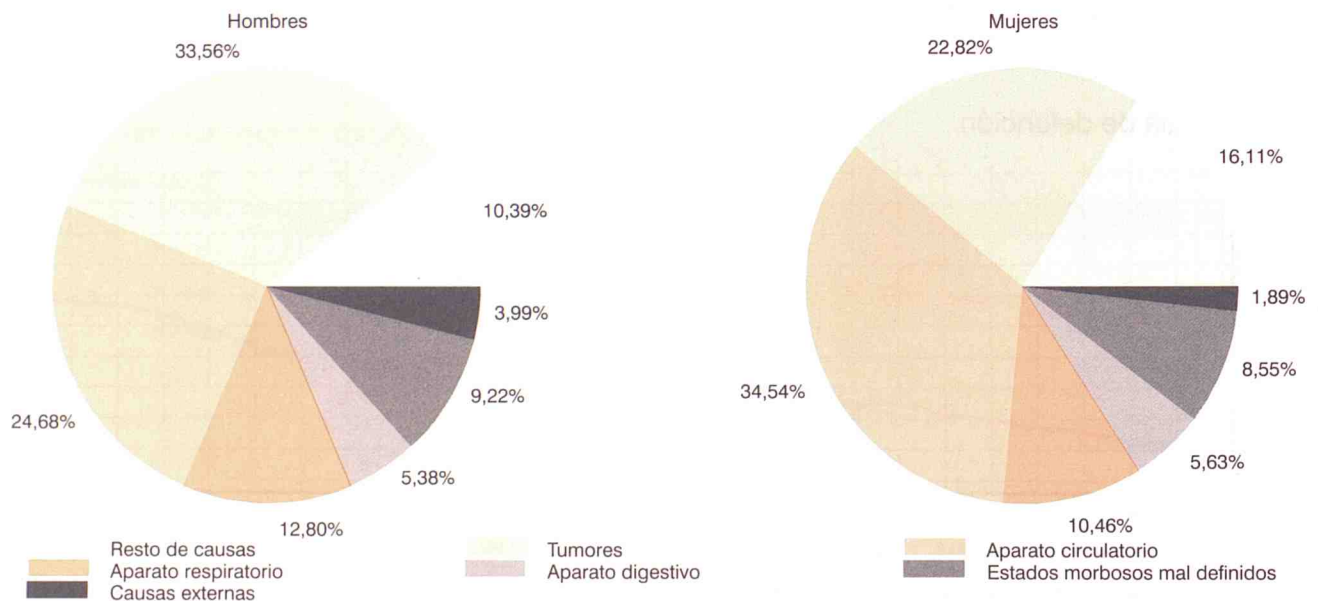

| X - ENF. SISTEMA RESPIRA. | XI - ENF. SISTEMA DIGESTI. | XII - ENF. PIEL Y TEJIDO SUBCUTÁNEO | XIII - ENF. SIST. OSTEOMUSCUL., TEJ. CONJUNTI. | XIV - ENF. SISTEMA GENITOURI. | XV - EMBARAZO, PARTO Y PUERPERIO | XVI - AFECC. PERIODO PERINATAL - | XVII - MALFORMACIONES CONGÉNITAS | XVIII - ESTADOS MORBOSOS MAL DEFINIDOS | XX - CAUSAS EXTERNAS |
|---------------------------|----------------------------|-------------------------------------|------------------------------------------------|-------------------------------|----------------------------------|----------------------------------|----------------------------------|----------------------------------------|----------------------|
| 4889 | 2090 | 77 | 266 | 874 | 1 | 72 | 113 | 1174 | 1038 |
| 4228 | 1992 | 85 | 212 | 798 | 1 | 102 | 104 | 3223 | 1077 |
| 346 | 159 | 4 | 24 | 55 | 0 | 2 | 4 | 262 | 72 |
| 347 | 178 | 11 | 22 | 63 | 0 | 9 | 11 | 276 | 91 |
| 279 | 151 | 8 | 14 | 80 | 0 | 8 | 7 | 217 | 91 |
| 285 | 128 | 8 | 14 | 63 | 0 | 8 | 10 | 237 | 78 |
| 268 | 152 | 2 | 21 | 73 | 1 | 5 | 2 | 300 | 91 |
| 263 | 164 | 9 | 11 | 48 | 0 | 9 | 10 | 218 | 103 |
| 325 | 147 | 7 | 17 | 63 | 0 | 7 | 8 | 271 | 117 |
| 310 | 181 | 8 | 15 | 80 | 0 | 12 | 6 | 274 | 84 |
| 338 | 166 | 10 | 20 | 58 | 0 | 18 | 8 | 362 | 84 |
| 462 | 191 | 11 | 25 | 105 | 0 | 10 | 11 | 210 | 77 |
| 416 | 166 | 3 | 22 | 77 | 0 | 4 | 9 | 169 | 70 |
| 417 | 165 | 5 | 21 | 85 | 0 | 7 | 8 | 317 | 62 |
| 2717 | 1059 | 23 | 75 | 408 | 0 | 34 | 60 | 632 | 692 |
| 2394 | 1006 | 36 | 54 | 357 | 0 | 49 | 57 | 1724 | 746 |
| 214 | 72 | 2 | 8 | 23 | 0 | 1 | 3 | 140 | 50 |
| 202 | 96 | 4 | 6 | 18 | 0 | 7 | 7 | 151 | 57 |
| 151 | 81 | 3 | 4 | 34 | 0 | 3 | 3 | 123 | 65 |
| 173 | 67 | 3 | 2 | 24 | 0 | 5 | 4 | 125 | 47 |
| 151 | 65 | 0 | 3 | 38 | 0 | 2 | 1 | 166 | 68 |
| 149 | 80 | 4 | 1 | 15 | 0 | 5 | 5 | 109 | 71 |
| 184 | 85 | 5 | 3 | 33 | 0 | 4 | 5 | 139 | 75 |
| 158 | 97 | 4 | 8 | 44 | 0 | 4 | 5 | 139 | 57 |
| 186 | 84 | 2 | 5 | 28 | 0 | 7 | 4 | 199 | 62 |
| 282 | 105 | 0 | 4 | 52 | 0 | 6 | 6 | 117 | 54 |
| 234 | 83 | 1 | 7 | 31 | 0 | 3 | 3 | 74 | 48 |
| 240 | 83 | 1 | 3 | 47 | 0 | 2 | 3 | 167 | 42 |
| 2172 | 1031 | 54 | 191 | 466 | 1 | 38 | 53 | 542 | 346 |
| 1834 | 986 | 49 | 158 | 441 | 1 | 53 | 47 | 1499 | 331 |
| 132 | 87 | 2 | 16 | 32 | 0 | 1 | 1 | 122 | 22 |
| 145 | 82 | 7 | 16 | 45 | 0 | 2 | 4 | 125 | 34 |
| 128 | 70 | 5 | 10 | 46 | 0 | 5 | 4 | 94 | 26 |
| 112 | 61 | 5 | 12 | 39 | 0 | 3 | 6 | 112 | 31 |
| 117 | 87 | 2 | 18 | 35 | 1 | 3 | 1 | 134 | 23 |
| 114 | 84 | 5 | 10 | 33 | 0 | 4 | 5 | 109 | 32 |
| 141 | 62 | 2 | 14 | 30 | 0 | 3 | 3 | 132 | 42 |
| 152 | 84 | 4 | 7 | 36 | 0 | 8 | 1 | 135 | 27 |
| 152 | 82 | 8 | 15 | 30 | 0 | 11 | 4 | 163 | 22 |
| 180 | 86 | 11 | 21 | 53 | 0 | 4 | 5 | 93 | 23 |
| 182 | 83 | 2 | 15 | 46 | 0 | 1 | 6 | 95 | 22 |
| 177 | 82 | 4 | 18 | 38 | 0 | 5 | 5 | 150 | 20 |

Tasa de mortalidad por áreas sanitarias.
Año 2000

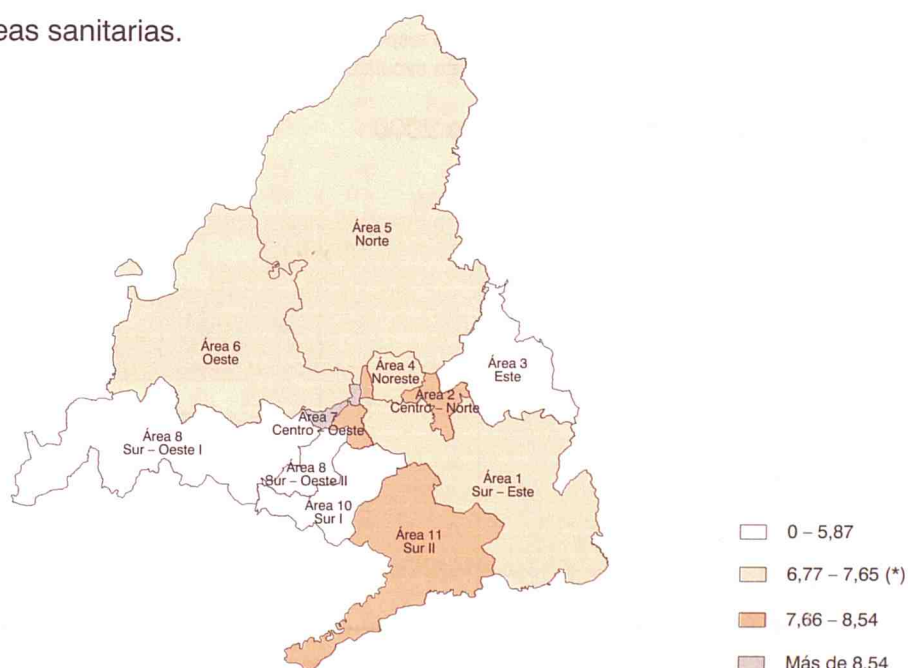

(*) Media de la Comunidad = 7,21

Tasas específicas de mortalidad para las cuatro principales causas de muerte.

Mujeres

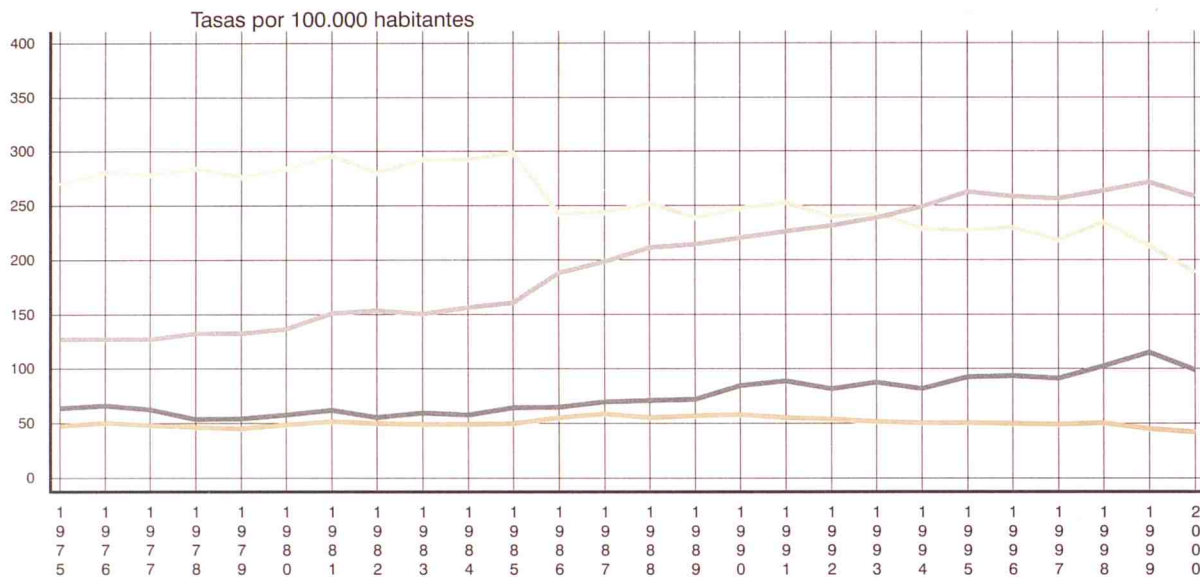

Hombres

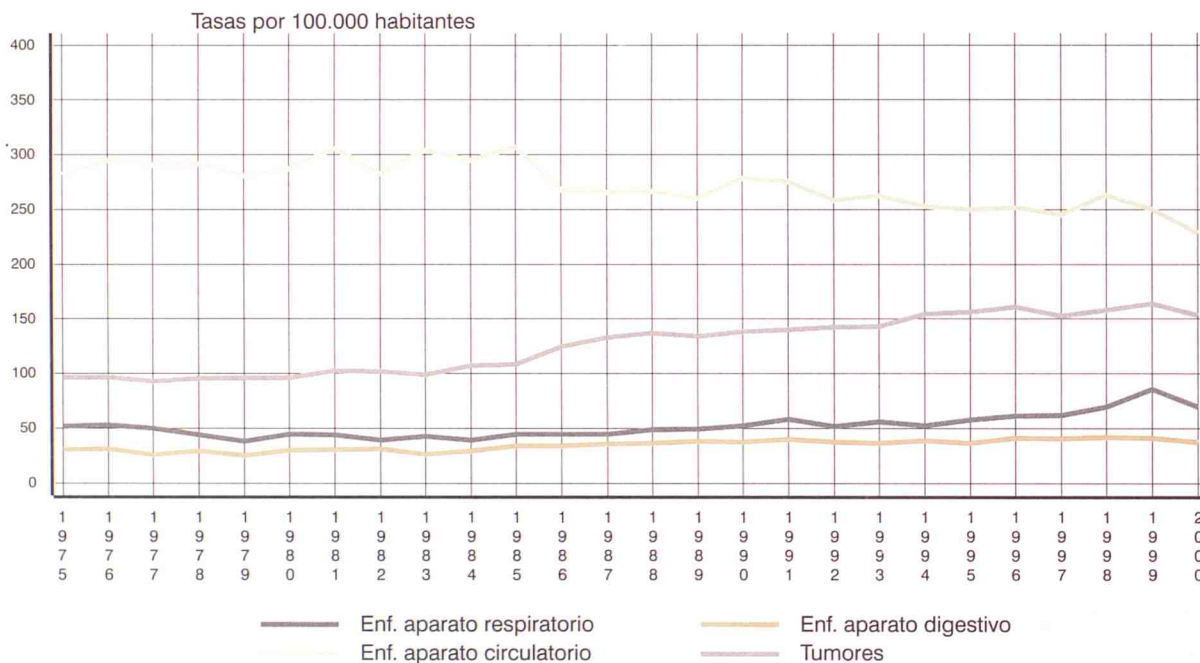

Razón de mortalidad varón/mujer. Año 2000

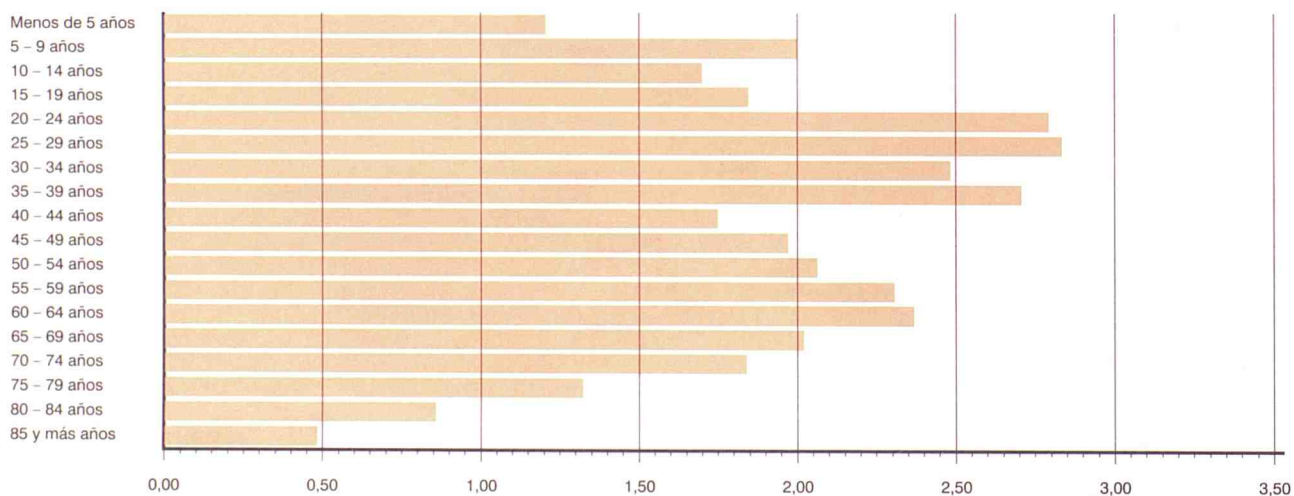

9. NACIMIENTOS, DEFUNCIONES, ESPOSOS Y ESPOSAS REGISTRADOS EN LA COMUNIDAD DE MADRID POR LUGAR DE RESIDENCIA (TRIMESTRES CORRIDOS)

| | Nacimientos | | | Defunciones | | | Esposos | | | Esposas | | |
|-----------------------------------------|-------------------|---------------------|---------------------|-------------------|---------------------|---------------------|-------------------|---------------------|---------------------|-------------------|---------------------|---------------------|
| | II 2000 I 2001 | III 2000 II 2001 | IV 2000 III 2001 | II 2000 I 2001 | III 2000 II 2001 | IV 2000 III 2001 | II 2000 I 2001 | III 2000 II 2001 | IV 2000 III 2001 | II 2000 I 2001 | III 2000 II 2001 | IV 2000 III 2001 |
| TOTAL | 57568 | 58282 | 57292 | 38198 | 38391 | 38226 | 26166 | 25670 | 22656 | 26166 | 25670 | 22656 |
| RESIDENTES EN LA COMUNIDAD DE MADRID | 56546 | 57241 | 56288 | 35652 | 35787 | 35686 | 25050 | 24575 | 21655 | 25541 | 25048 | 22089 |
| Acebeda (La) | 0 | 0 | 0 | 0 | 0 | 2 | 0 | 0 | 0 | 0 | 0 | 0 |
| Ajalvir | 36 | 36 | 37 | 7 | 5 | 5 | 21 | 21 | 17 | 17 | 13 | 10 |
| Alameda del Valle | 0 | 0 | 1 | 2 | 2 | 1 | 1 | 1 | 0 | 2 | 2 | 0 |
| Alamo (El) | 53 | 57 | 54 | 67 | 54 | 49 | 30 | 23 | 22 | 24 | 27 | 24 |
| Alcalá de Henares | 1837 | 1903 | 1924 | 775 | 774 | 787 | 966 | 999 | 929 | 1006 | 1010 | 931 |
| Alcobendas | 954 | 979 | 982 | 377 | 389 | 384 | 382 | 386 | 336 | 390 | 402 | 354 |
| Alcorcón | 1600 | 1620 | 1640 | 720 | 686 | 698 | 813 | 799 | 689 | 839 | 835 | 726 |
| Aldea del Fresno | 6 | 5 | 6 | 14 | 11 | 12 | 4 | 4 | 2 | 2 | 1 | 1 |
| Algete | 221 | 222 | 194 | 35 | 39 | 34 | 52 | 63 | 59 | 58 | 57 | 56 |
| Alpedrete | 123 | 104 | 82 | 24 | 23 | 20 | 42 | 44 | 33 | 41 | 31 | 20 |
| Ambite | 1 | 1 | 1 | 3 | 3 | 3 | 0 | 0 | 0 | 0 | 0 | 0 |
| Anchuelo | 7 | 5 | 3 | 5 | 5 | 7 | 5 | 7 | 5 | 2 | 2 | 1 |
| Aranjuez | 429 | 439 | 433 | 339 | 338 | 350 | 213 | 219 | 192 | 225 | 235 | 210 |
| Arganda del Rey | 358 | 374 | 357 | 185 | 181 | 189 | 176 | 178 | 165 | 159 | 163 | 150 |
| Arroyomolinos | 60 | 69 | 74 | 20 | 26 | 23 | 25 | 23 | 20 | 22 | 26 | 20 |
| Atazar (El) | 1 | 0 | 0 | 1 | 1 | 1 | 0 | 0 | 0 | 0 | 0 | 0 |
| Batres | 13 | 14 | 11 | 8 | 8 | 9 | 5 | 4 | 5 | 3 | 4 | 4 |
| Becerril de la Sierra | 59 | 53 | 56 | 22 | 16 | 16 | 14 | 17 | 20 | 11 | 14 | 13 |
| Belmonte de Tajo | 6 | 12 | 11 | 12 | 13 | 14 | 11 | 10 | 3 | 9 | 10 | 3 |
| Berrueco (El) | 3 | 2 | 1 | 0 | 0 | 2 | 1 | 2 | 2 | 0 | 0 | 0 |
| Berzosa del Lozoya | 3 | 2 | 0 | 0 | 1 | 1 | 0 | 0 | 0 | 0 | 0 | 0 |
| Boadilla del Monte | 350 | 384 | 423 | 92 | 96 | 92 | 117 | 138 | 131 | 131 | 156 | 154 |
| Boalo (El) | 44 | 45 | 45 | 21 | 24 | 24 | 11 | 15 | 9 | 14 | 20 | 13 |
| Braojos | 1 | 1 | 1 | 0 | 0 | 1 | 0 | 0 | 1 | 0 | 0 | 0 |
| Brea de Tajo | 2 | 4 | 3 | 4 | 1 | 1 | 2 | 3 | 2 | 3 | 3 | 3 |
| Brunete | 73 | 87 | 101 | 49 | 48 | 41 | 23 | 28 | 29 | 32 | 32 | 27 |
| Buitrago del Lozoya | 17 | 17 | 18 | 13 | 10 | 15 | 5 | 5 | 4 | 6 | 5 | 7 |
| Bustarviejo | 16 | 17 | 12 | 15 | 16 | 18 | 5 | 3 | 4 | 3 | 2 | 2 |
| Cabanillas de la Sierra | 6 | 5 | 6 | 1 | 0 | 0 | 1 | 1 | 2 | 1 | 0 | 1 |
| Cabrera (La) | 21 | 23 | 19 | 25 | 20 | 18 | 10 | 9 | 6 | 9 | 6 | 2 |
| Cadalso de los Vidrios | 10 | 6 | 2 | 18 | 20 | 14 | 8 | 6 | 2 | 9 | 8 | 3 |
| Camarma de Esteruelas | 33 | 33 | 34 | 14 | 9 | 10 | 17 | 18 | 18 | 17 | 17 | 17 |
| Campo Real | 26 | 27 | 24 | 12 | 18 | 15 | 9 | 12 | 13 | 11 | 6 | 9 |
| Canencia | 5 | 4 | 2 | 5 | 7 | 8 | 0 | 0 | 0 | 0 | 0 | 1 |
| Carabaña | 10 | 6 | 3 | 7 | 9 | 7 | 10 | 8 | 4 | 10 | 6 | 1 |
| Casarrubuelos | 5 | 4 | 4 | 6 | 5 | 4 | 3 | 3 | 3 | 4 | 3 | 3 |
| Cenicientos | 12 | 10 | 9 | 25 | 22 | 14 | 6 | 5 | 4 | 9 | 7 | 4 |
| Cercedilla | 65 | 54 | 52 | 39 | 51 | 58 | 23 | 26 | 18 | 17 | 21 | 15 |
| Cervera de Buitrago | 0 | 0 | 0 | 1 | 2 | 1 | 0 | 0 | 0 | 0 | 0 | 0 |
| Ciempozuelos | 176 | 174 | 171 | 192 | 200 | 205 | 67 | 66 | 60 | 68 | 60 | 57 |
| Cobeña | 59 | 63 | 67 | 7 | 9 | 10 | 11 | 15 | 19 | 11 | 16 | 21 |
| Colmenar de Oreja | 64 | 60 | 56 | 38 | 39 | 36 | 22 | 26 | 21 | 25 | 28 | 28 |
| Colmenar del Arroyo | 2 | 2 | 3 | 30 | 27 | 24 | 1 | 1 | 1 | 3 | 3 | 1 |
| Colmenar Viejo | 400 | 414 | 393 | 201 | 220 | 224 | 146 | 149 | 131 | 138 | 145 | 142 |
| Colmenarejo | 83 | 96 | 93 | 23 | 24 | 22 | 30 | 30 | 27 | 33 | 27 | 22 |
| Collado-Mediano | 54 | 60 | 60 | 24 | 16 | 15 | 22 | 23 | 21 | 20 | 19 | 20 |
| Collado Villalba | 666 | 673 | 680 | 169 | 175 | 175 | 214 | 199 | 173 | 216 | 215 | 190 |
| Corpa | 1 | 2 | 3 | 3 | 3 | 4 | 3 | 2 | 0 | 3 | 3 | 1 |
| Coslada | 598 | 606 | 574 | 273 | 277 | 279 | 342 | 341 | 304 | 356 | 364 | 341 |
| Cubas | 17 | 11 | 9 | 12 | 11 | 8 | 6 | 5 | 4 | 7 | 4 | 2 |
| Chapinería | 10 | 12 | 12 | 14 | 16 | 15 | 2 | 5 | 5 | 5 | 6 | 5 |
| Chinchón | 23 | 21 | 15 | 46 | 35 | 29 | 19 | 17 | 9 | 17 | 10 | 2 |
| Daganzo de Arriba | 104 | 103 | 87 | 11 | 15 | 12 | 22 | 25 | 18 | 22 | 21 | 14 |
| Escorial (El) | 122 | 122 | 101 | 76 | 76 | 70 | 43 | 40 | 36 | 47 | 41 | 33 |
| Estremera | 5 | 5 | 5 | 10 | 9 | 5 | 2 | 1 | 1 | 3 | 1 | 1 |
| Fresnedillas | 14 | 11 | 7 | 5 | 5 | 5 | 2 | 1 | 1 | 4 | 3 | 1 |
| Fresno de Torote | 5 | 7 | 6 | 3 | 3 | 4 | 3 | 3 | 3 | 3 | 2 | 2 |
| Fuenlabrada | 2469 | 2472 | 2434 | 436 | 447 | 467 | 791 | 744 | 624 | 790 | 733 | 630 |
| Fuente el Saz de Jarama | 63 | 71 | 57 | 21 | 24 | 16 | 25 | 21 | 15 | 22 | 21 | 16 |
| Fuentidueña de Tajo | 10 | 10 | 13 | 16 | 18 | 20 | 12 | 8 | 6 | 12 | 9 | 8 |
| Galapagar | 430 | 409 | 375 | 91 | 102 | 108 | 129 | 131 | 117 | 121 | 123 | 117 |
| Garganta de los Montes | 1 | 2 | 2 | 8 | 7 | 4 | 0 | 0 | 0 | 0 | 0 | 0 |
| Gargantilla del Lozoya | 1 | 1 | 0 | 3 | 5 | 5 | 0 | 0 | 1 | 0 | 0 | 1 |
| Gascones | 1 | 1 | 1 | 0 | 0 | 1 | 0 | 1 | 1 | 0 | 1 | 1 |
| Getafe | 1559 | 1524 | 1497 | 735 | 703 | 702 | 894 | 876 | 734 | 896 | 902 | 773 |

| | Nacimientos | | | Defunciones | | | Esposos | | | Esposas | | |
|-------------------------------|-------------|----------|----------|-------------|----------|----------|---------|----------|----------|---------|----------|----------|
| | II 2000 | III 2000 | IV 2000 | II 2000 | III 2000 | IV 2000 | II 2000 | III 2000 | IV 2000 | II 2000 | III 2000 | IV 2000 |
| | I 2001 | II 2001 | III 2001 | I 2001 | II 2001 | III 2001 | I 2001 | II 2001 | III 2001 | I 2001 | II 2001 | III 2001 |
| Griñón | 51 | 58 | 57 | 30 | 31 | 26 | 25 | 24 | 26 | 29 | 30 | 27 |
| Guadalix de la Sierra | 48 | 43 | 38 | 32 | 33 | 28 | 24 | 19 | 13 | 21 | 13 | 7 |
| Guadarrama | 145 | 135 | 122 | 64 | 64 | 58 | 46 | 44 | 43 | 42 | 48 | 44 |
| Horcajo de la Sierra | 0 | 0 | 0 | 1 | 1 | 1 | 1 | 0 | 1 | 0 | 0 | 0 |
| Horcajuelo de la Sierra | 0 | 0 | 0 | 0 | 0 | 0 | 1 | 1 | 0 | 1 | 1 | 1 |
| Hoyo de Manzanares | 76 | 81 | 74 | 27 | 31 | 24 | 30 | 33 | 38 | 27 | 30 | 32 |
| Humanes de Madrid | 182 | 173 | 170 | 22 | 21 | 15 | 60 | 62 | 56 | 56 | 52 | 52 |
| Leganés | 1563 | 1606 | 1598 | 747 | 766 | 805 | 946 | 958 | 845 | 977 | 990 | 866 |
| Loeches | 41 | 43 | 39 | 16 | 17 | 16 | 22 | 17 | 17 | 20 | 18 | 16 |
| Lozoya | 3 | 4 | 6 | 9 | 10 | 9 | 4 | 4 | 1 | 3 | 3 | 1 |
| Lozoyuela-Navas-Sieteiglesias | 6 | 6 | 5 | 6 | 7 | 7 | 4 | 4 | 2 | 2 | 1 | 1 |
| Madarcos | 0 | 0 | 0 | 0 | 0 | 0 | 0 | 0 | 0 | 1 | 1 | 0 |
| Madrid | 28103 | 28540 | 28157 | 24494 | 24627 | 24525 | 13322 | 12954 | 11428 | 13582 | 13250 | 11690 |
| Centro | 1262 | 1199 | 1144 | 1499 | 1553 | 1547 | 626 | 634 | 591 | 625 | 645 | 575 |
| Arganzuela | 1398 | 1323 | 1243 | 990 | 1005 | 1008 | 485 | 462 | 415 | 527 | 510 | 441 |
| Retiro | 908 | 836 | 769 | 1012 | 999 | 973 | 562 | 506 | 445 | 539 | 483 | 427 |
| Salamanca | 1183 | 1128 | 1035 | 1581 | 1613 | 1602 | 731 | 695 | 639 | 717 | 698 | 628 |
| Chamartín | 1256 | 1171 | 1092 | 1225 | 1198 | 1191 | 709 | 673 | 571 | 679 | 651 | 561 |
| Tetuán | 1306 | 1254 | 1153 | 1462 | 1464 | 1419 | 694 | 658 | 571 | 674 | 668 | 577 |
| Chamberí | 1171 | 1125 | 1079 | 1599 | 1632 | 1609 | 659 | 657 | 570 | 718 | 703 | 603 |
| Fuencarral-El Pardo | 1855 | 1827 | 1715 | 1294 | 1239 | 1211 | 862 | 830 | 712 | 957 | 928 | 775 |
| Moncloa-Aravaca | 1105 | 1067 | 1004 | 976 | 993 | 970 | 507 | 488 | 425 | 508 | 468 | 401 |
| Latina | 2001 | 2005 | 1975 | 1916 | 1841 | 1839 | 1213 | 1184 | 1054 | 1183 | 1183 | 1014 |
| Carabanchel | 1840 | 1827 | 1750 | 1910 | 1922 | 1907 | 1012 | 960 | 853 | 998 | 944 | 861 |
| Usera | 1032 | 1054 | 1001 | 950 | 961 | 945 | 511 | 473 | 402 | 543 | 511 | 430 |
| Puente de Vallecas | 2326 | 2220 | 2140 | 1795 | 1777 | 1816 | 934 | 936 | 809 | 965 | 946 | 834 |
| Moratalaz | 924 | 857 | 800 | 751 | 759 | 730 | 448 | 454 | 373 | 453 | 448 | 374 |
| Ciudad Lineal | 2089 | 2053 | 1984 | 1682 | 1674 | 1660 | 938 | 915 | 771 | 982 | 961 | 841 |
| Hortaleza | 1495 | 1389 | 1234 | 891 | 903 | 905 | 609 | 577 | 479 | 648 | 608 | 496 |
| Villaverde | 1234 | 1248 | 1199 | 849 | 853 | 841 | 597 | 540 | 430 | 603 | 523 | 433 |
| Villa de Vallecas | 708 | 631 | 595 | 370 | 369 | 389 | 260 | 250 | 200 | 265 | 250 | 199 |
| Vicálvaro | 686 | 661 | 610 | 288 | 275 | 271 | 244 | 213 | 166 | 239 | 205 | 162 |
| San Blas | 1466 | 1308 | 1152 | 1015 | 1006 | 975 | 514 | 477 | 376 | 531 | 496 | 399 |
| Barajas | 356 | 350 | 355 | 186 | 187 | 181 | 151 | 150 | 124 | 165 | 155 | 152 |
| No consta | 502 | 2007 | 3128 | 253 | 404 | 536 | 56 | 222 | 452 | 63 | 266 | 507 |
| Majadahonda | 600 | 629 | 643 | 174 | 185 | 188 | 168 | 166 | 172 | 197 | 194 | 185 |
| Manzanares el Real | 57 | 56 | 46 | 25 | 20 | 14 | 29 | 26 | 19 | 27 | 26 | 16 |
| Meco | 91 | 87 | 84 | 19 | 18 | 17 | 30 | 22 | 15 | 30 | 19 | 11 |
| Mejorada del Campo | 188 | 199 | 202 | 65 | 65 | 73 | 63 | 63 | 78 | 73 | 70 | 82 |
| Miraflores de la Sierra | 39 | 43 | 39 | 55 | 51 | 36 | 17 | 15 | 11 | 18 | 15 | 9 |
| Molar (El) | 53 | 46 | 42 | 34 | 33 | 30 | 18 | 14 | 8 | 14 | 13 | 8 |
| Molinos (Los) | 39 | 46 | 48 | 30 | 31 | 31 | 21 | 17 | 14 | 18 | 14 | 9 |
| Montejo de la Sierra | 0 | 0 | 0 | 8 | 8 | 11 | 1 | 1 | 1 | 0 | 1 | 1 |
| Moraleja de Enmedio | 42 | 38 | 35 | 25 | 29 | 31 | 15 | 14 | 12 | 23 | 23 | 14 |
| Moralzarzal | 98 | 102 | 98 | 33 | 39 | 34 | 46 | 41 | 32 | 31 | 33 | 31 |
| Morata de Tajuña | 53 | 57 | 49 | 102 | 101 | 102 | 37 | 22 | 24 | 37 | 26 | 22 |
| Móstoles | 1722 | 1737 | 1716 | 714 | 702 | 672 | 811 | 819 | 725 | 868 | 858 | 765 |
| Navacerrada | 19 | 15 | 14 | 6 | 3 | 5 | 10 | 6 | 3 | 12 | 9 | 4 |
| Navalafuente | 4 | 4 | 1 | 5 | 4 | 3 | 3 | 3 | 3 | 3 | 3 | 3 |
| Navalagamella | 6 | 7 | 5 | 7 | 5 | 2 | 3 | 3 | 3 | 4 | 4 | 3 |
| Navalcarnero | 179 | 198 | 177 | 138 | 125 | 130 | 77 | 82 | 70 | 79 | 76 | 62 |
| Navarretonda y San Mamés | 1 | 1 | 1 | 0 | 0 | 0 | 0 | 1 | 1 | 0 | 1 | 1 |
| Navas del Rey | 15 | 15 | 16 | 23 | 24 | 23 | 11 | 7 | 5 | 10 | 8 | 6 |
| Nuevo Baztán | 44 | 41 | 38 | 10 | 6 | 7 | 19 | 16 | 15 | 20 | 11 | 8 |
| Olmeda de las Fuentes | 2 | 1 | 1 | 3 | 2 | 2 | 0 | 0 | 0 | 0 | 1 | 1 |
| Orusco | 7 | 6 | 5 | 7 | 10 | 10 | 4 | 3 | 2 | 7 | 4 | 2 |
| Paracuellos de Jarama | 77 | 77 | 59 | 24 | 18 | 15 | 36 | 36 | 30 | 30 | 34 | 30 |
| Parla | 949 | 940 | 910 | 300 | 298 | 291 | 395 | 367 | 305 | 411 | 394 | 304 |
| Patones | 5 | 4 | 3 | 5 | 6 | 4 | 1 | 2 | 1 | 2 | 3 | 1 |
| Pedrezuela | 31 | 24 | 16 | 24 | 27 | 26 | 5 | 7 | 5 | 3 | 3 | 2 |
| Pelayos de la Presa | 11 | 8 | 3 | 32 | 28 | 23 | 6 | 3 | 3 | 5 | 2 | 2 |
| Perales de Tajuña | 22 | 24 | 20 | 17 | 18 | 19 | 12 | 11 | 8 | 9 | 8 | 9 |
| Pezueta de las Torres | 6 | 6 | 1 | 5 | 6 | 7 | 4 | 4 | 4 | 2 | 3 | 1 |
| Pinilla del Valle | 1 | 1 | 1 | 2 | 3 | 2 | 0 | 0 | 0 | 0 | 0 | 0 |
| Pinto | 422 | 416 | 400 | 131 | 137 | 148 | 193 | 196 | 173 | 212 | 202 | 177 |
| Piñuécar-Gandullas | 1 | 2 | 2 | 3 | 5 | 4 | 0 | 1 | 1 | 1 | 3 | 3 |
| Pozuelo de Alarcón | 826 | 879 | 890 | 295 | 300 | 327 | 287 | 282 | 253 | 316 | 298 | 278 |
| Pozuelo del Rey | 0 | 0 | 1 | 3 | 4 | 3 | 1 | 2 | 2 | 2 | 2 | 2 |
| Prádena del Rincón | 0 | 0 | 0 | 0 | 1 | 1 | 1 | 1 | 0 | 0 | 0 | 0 |
| Puebla de la Sierra | 1 | 1 | 1 | 0 | 0 | 1 | 1 | 0 | 0 | 0 | 0 | 0 |
| Puentes Viejas | 2 | 0 | 0 | 3 | 4 | 4 | 1 | 1 | 2 | 1 | 0 | 0 |
| Quijorna | 19 | 15 | 16 | 7 | 7 | 6 | 5 | 7 | 6 | 3 | 6 | 6 |
| Rascafría | 16 | 15 | 12 | 15 | 11 | 13 | 4 | 7 | 6 | 4 | 5 | 4 |
| Redueña | 1 | 1 | 0 | 1 | 0 | 0 | 1 | 1 | 1 | 0 | 0 | 0 |
| Ribatejada | 1 | 1 | 1 | 6 | 5 | 6 | 2 | 1 | 1 | 3 | 3 | 2 |

| | Nacimientos | | | Defunciones | | | Esposos | | | Esposas | | |
|------------------------------|-------------|----------|----------|-------------|----------|----------|---------|----------|----------|---------|----------|----------|
| | II 2000 | III 2000 | IV 2000 | II 2000 | III 2000 | IV 2000 | II 2000 | III 2000 | IV 2000 | II 2000 | III 2000 | IV 2000 |
| | I 2001 | II 2001 | III 2001 | I 2001 | II 2001 | III 2001 | I 2001 | II 2001 | III 2001 | I 2001 | II 2001 | III 2001 |
| Rivas-Vaciamadrid | 500 | 507 | 516 | 73 | 76 | 70 | 90 | 84 | 86 | 102 | 91 | 88 |
| Robledillo de la Jara | 0 | 0 | 0 | 0 | 0 | 0 | 0 | 0 | 0 | 0 | 0 | 1 |
| Robledo de Chavela | 26 | 22 | 21 | 12 | 15 | 17 | 12 | 8 | 7 | 13 | 9 | 6 |
| Robregordo | 0 | 0 | 0 | 0 | 0 | 0 | 0 | 1 | 1 | 0 | 0 | 0 |
| Rozas de Madrid (Las) | 928 | 957 | 937 | 366 | 378 | 376 | 267 | 256 | 247 | 246 | 232 | 223 |
| Rozas de Puerto Real | 1 | 2 | 4 | 7 | 7 | 5 | 0 | 0 | 2 | 0 | 2 | 5 |
| San Agustín de Guadalix | 83 | 52 | 46 | 11 | 14 | 16 | 23 | 22 | 16 | 17 | 13 | 9 |
| San Fernando de Henares | 535 | 531 | 538 | 133 | 125 | 127 | 156 | 162 | 142 | 161 | 153 | 130 |
| San Lorenzo del Escorial | 160 | 147 | 114 | 80 | 82 | 77 | 65 | 70 | 40 | 68 | 69 | 41 |
| San Martín de la Vega | 180 | 173 | 165 | 50 | 46 | 50 | 63 | 57 | 56 | 54 | 60 | 59 |
| San Martín de Valdeiglesias | 58 | 62 | 66 | 75 | 70 | 78 | 25 | 27 | 25 | 28 | 30 | 27 |
| San Sebastián de los Reyes | 781 | 786 | 748 | 268 | 278 | 280 | 267 | 259 | 227 | 272 | 281 | 246 |
| Santa María de la Alameda | 6 | 7 | 4 | 7 | 6 | 7 | 2 | 2 | 2 | 1 | 1 | 0 |
| Santorcaz | 7 | 8 | 7 | 4 | 3 | 6 | 7 | 6 | 6 | 8 | 7 | 5 |
| Santos de la Humosa (Los) | 10 | 10 | 12 | 14 | 8 | 7 | 6 | 5 | 2 | 5 | 6 | 4 |
| Serna del Monte (La) | 1 | 0 | 0 | 1 | 1 | 1 | 0 | 0 | 0 | 0 | 0 | 0 |
| Serranillos del Valle | 21 | 25 | 25 | 25 | 30 | 31 | 8 | 5 | 4 | 6 | 3 | 4 |
| Sevilla la Nueva | 91 | 80 | 70 | 22 | 23 | 25 | 23 | 25 | 22 | 24 | 24 | 21 |
| Somosierra | 0 | 0 | 0 | 0 | 0 | 0 | 1 | 1 | 1 | 1 | 0 | 0 |
| Soto del Real | 84 | 85 | 89 | 35 | 34 | 38 | 48 | 46 | 28 | 51 | 48 | 31 |
| Talamanca de Jarama | 17 | 12 | 9 | 6 | 4 | 2 | 8 | 7 | 5 | 12 | 11 | 7 |
| Tielmes | 20 | 19 | 20 | 21 | 29 | 34 | 7 | 10 | 8 | 6 | 8 | 9 |
| Titulcia | 9 | 8 | 9 | 8 | 6 | 6 | 4 | 6 | 3 | 5 | 8 | 5 |
| Torrejón de Ardoz | 1230 | 1224 | 1212 | 343 | 340 | 348 | 500 | 509 | 446 | 491 | 503 | 449 |
| Torrejón de la Calzada | 52 | 42 | 33 | 10 | 7 | 9 | 17 | 14 | 12 | 17 | 12 | 8 |
| Torrejón de Velasco | 28 | 25 | 22 | 17 | 19 | 25 | 6 | 11 | 14 | 4 | 10 | 12 |
| Torrelaguna | 28 | 36 | 40 | 36 | 39 | 40 | 18 | 19 | 15 | 16 | 16 | 16 |
| Torrelodones | 205 | 226 | 226 | 56 | 60 | 51 | 72 | 71 | 69 | 81 | 81 | 73 |
| Torremocha de Jarama | 8 | 6 | 4 | 6 | 8 | 7 | 0 | 1 | 1 | 1 | 1 | 0 |
| Torres de la Alameda | 35 | 38 | 40 | 29 | 35 | 30 | 23 | 27 | 19 | 29 | 26 | 17 |
| Tres Cantos | 603 | 586 | 569 | 111 | 104 | 91 | 122 | 120 | 114 | 132 | 130 | 112 |
| Valdaracete | 5 | 2 | 1 | 13 | 13 | 11 | 5 | 3 | 1 | 3 | 4 | 3 |
| Valdeavero | 7 | 8 | 7 | 2 | 2 | 3 | 1 | 2 | 2 | 0 | 0 | 0 |
| Valdelaguna | 3 | 3 | 4 | 3 | 2 | 3 | 0 | 0 | 0 | 0 | 0 | 0 |
| Valdemanco | 8 | 6 | 5 | 4 | 5 | 5 | 2 | 3 | 2 | 2 | 1 | 1 |
| Valdemaqueada | 4 | 3 | 2 | 2 | 1 | 1 | 2 | 1 | 1 | 1 | 0 | 0 |
| Valdemorillo | 102 | 114 | 120 | 27 | 26 | 25 | 36 | 32 | 35 | 39 | 41 | 38 |
| Valdemoro | 473 | 515 | 514 | 118 | 120 | 117 | 191 | 186 | 154 | 183 | 175 | 146 |
| Valdeolmos-Alalpardo | 23 | 17 | 18 | 7 | 7 | 6 | 7 | 9 | 6 | 3 | 7 | 6 |
| Valdepiélagos | 3 | 1 | 1 | 3 | 2 | 4 | 3 | 1 | 0 | 3 | 1 | 3 |
| Valdetorres de Jarama | 30 | 30 | 32 | 11 | 18 | 19 | 11 | 13 | 12 | 10 | 12 | 7 |
| Valdilecha | 20 | 15 | 16 | 17 | 18 | 18 | 11 | 8 | 6 | 10 | 11 | 9 |
| Valverde de Alcalá | 1 | 4 | 3 | 3 | 3 | 1 | 2 | 1 | 1 | 1 | 1 | 0 |
| Velilla de San Antonio | 137 | 145 | 158 | 29 | 24 | 18 | 38 | 39 | 42 | 35 | 42 | 50 |
| Vellón (El) | 14 | 12 | 9 | 7 | 9 | 10 | 4 | 4 | 2 | 4 | 4 | 5 |
| Venturada | 21 | 17 | 16 | 4 | 3 | 3 | 1 | 1 | 0 | 3 | 3 | 1 |
| Villa del Prado | 44 | 33 | 20 | 24 | 19 | 13 | 9 | 10 | 3 | 8 | 9 | 5 |
| Villaconejos | 27 | 25 | 17 | 24 | 23 | 26 | 14 | 16 | 13 | 16 | 17 | 1 |
| Villalbilla | 62 | 56 | 50 | 18 | 10 | 7 | 29 | 22 | 16 | 33 | 29 | 17 |
| Villamanrique de Tajo | 7 | 5 | 4 | 5 | 5 | 8 | 3 | 3 | 5 | 3 | 4 | 7 |
| Villamanta | 15 | 22 | 22 | 40 | 40 | 40 | 8 | 7 | 8 | 7 | 7 | 11 |
| Villamantilla | 2 | 3 | 3 | 8 | 4 | 2 | 1 | 2 | 2 | 1 | 3 | 3 |
| Villanueva de la Cañada | 165 | 163 | 138 | 35 | 33 | 34 | 31 | 35 | 25 | 37 | 31 | 33 |
| Villanueva de Perales | 8 | 8 | 8 | 5 | 4 | 4 | 3 | 7 | 7 | 2 | 4 | 3 |
| Villanueva del Pardillo | 110 | 113 | 122 | 37 | 33 | 40 | 18 | 20 | 23 | 14 | 11 | 16 |
| Villar del Olmo | 24 | 23 | 19 | 10 | 12 | 8 | 3 | 4 | 3 | 5 | 6 | 5 |
| Villarejo de Salvanés | 54 | 46 | 36 | 30 | 33 | 30 | 31 | 17 | 10 | 31 | 16 | 5 |
| Villaviciosa de Odón | 181 | 175 | 181 | 119 | 118 | 120 | 100 | 93 | 86 | 87 | 78 | 78 |
| Villavieja del Lozoya | 3 | 1 | 1 | 2 | 2 | 2 | 0 | 0 | 1 | 0 | 0 | 0 |
| Zarzalejo | 15 | 13 | 7 | 3 | 3 | 4 | 4 | 5 | 4 | 5 | 3 | 2 |
| No consta | 0 | 0 | 0 | 2 | 2 | 2 | 0 | 0 | 0 | 0 | 0 | 0 |
| AMBITOS GEOGRAFICOS | | | | | | | | | | | | |
| Area Metropolitana | 49460 | 50199 | 49662 | 32116 | 32247 | 32222 | 22284 | 21878 | 19354 | 22821 | 22421 | 19880 |
| Madrid | 28103 | 28540 | 28157 | 24494 | 24627 | 24525 | 13322 | 12954 | 11428 | 13582 | 13250 | 11690 |
| Corona metropolitana | 21357 | 21659 | 21505 | 7622 | 7620 | 7697 | 8962 | 8924 | 7926 | 9239 | 9171 | 8190 |
| Norte | 2738 | 2765 | 2692 | 957 | 991 | 979 | 917 | 914 | 808 | 932 | 958 | 854 |
| Sur | 10284 | 10315 | 10195 | 3783 | 3739 | 3783 | 4843 | 4759 | 4095 | 4993 | 4914 | 4241 |
| Este | 5102 | 5192 | 5183 | 1715 | 1699 | 1717 | 2191 | 2233 | 2057 | 2254 | 2267 | 2101 |
| Oeste | 3233 | 3387 | 3435 | 1167 | 1191 | 1218 | 1011 | 1018 | 966 | 1060 | 1032 | 994 |
| Municipios no metropolitanos | 7086 | 7042 | 6626 | 3534 | 3538 | 3462 | 2766 | 2697 | 2301 | 2720 | 2627 | 2209 |
| No consta | 0 | 0 | 0 | 2 | 2 | 2 | 0 | 0 | 0 | 0 | 0 | 0 |
| AREAS Y DISTRITOS DE SALUD | | | | | | | | | | | | |
| Area1 Sur-Este | 6769 | 6433 | 6096 | 4792 | 4775 | 4771 | 2915 | 2779 | 2374 | 2923 | 2740 | 2357 |
| No consta | 14 | 133 | 258 | 3 | 5 | 8 | 0 | 0 | 0 | 0 | 0 | 0 |

| | Nacimientos | | | Defunciones | | | Esposos | | | Esposas | | |
|------------------------------------------|-------------------|---------------------|---------------------|-------------------|---------------------|---------------------|-------------------|---------------------|---------------------|-------------------|---------------------|---------------------|
| | II 2000 I 2001 | III 2000 II 2001 | IV 2000 III 2001 | II 2000 I 2001 | III 2000 II 2001 | IV 2000 III 2001 | II 2000 I 2001 | III 2000 II 2001 | IV 2000 III 2001 | II 2000 I 2001 | III 2000 II 2001 | IV 2000 III 2001 |
| Arganda | 1217 | 1228 | 1182 | 576 | 596 | 592 | 467 | 420 | 381 | 462 | 408 | 361 |
| Moratalaz | 1610 | 1513 | 1394 | 1039 | 1034 | 1001 | 692 | 667 | 539 | 692 | 653 | 536 |
| Retiro | 905 | 793 | 698 | 1011 | 997 | 969 | 562 | 506 | 445 | 539 | 483 | 427 |
| Vallecas | 3023 | 2766 | 2564 | 2163 | 2143 | 2201 | 1194 | 1186 | 1009 | 1230 | 1196 | 1033 |
| Area2 Centro-Norte | 3897 | 3780 | 3599 | 3306 | 3302 | 3290 | 2039 | 1973 | 1776 | 2021 | 1978 | 1792 |
| No consta | 13 | 178 | 322 | 4 | 6 | 7 | 0 | 0 | 0 | 0 | 0 | 0 |
| Coslada | 1458 | 1481 | 1472 | 500 | 491 | 497 | 599 | 605 | 566 | 625 | 629 | 603 |
| Salamanca | 1178 | 1018 | 830 | 1580 | 1611 | 1599 | 731 | 695 | 639 | 717 | 698 | 628 |
| Chamartín | 1248 | 1103 | 975 | 1222 | 1194 | 1187 | 709 | 673 | 571 | 679 | 651 | 561 |
| Area3 Este | 3327 | 3384 | 3380 | 1234 | 1216 | 1234 | 1593 | 1624 | 1463 | 1627 | 1626 | 1454 |
| Alcalá de Henares | 2097 | 2160 | 2168 | 891 | 876 | 886 | 1093 | 1115 | 1017 | 1136 | 1123 | 1005 |
| Torrejón de Ardoz | 1230 | 1224 | 1212 | 343 | 340 | 348 | 500 | 509 | 446 | 491 | 503 | 449 |
| Area4 Noreste | 5406 | 5100 | 4725 | 3774 | 3770 | 3721 | 2212 | 2119 | 1750 | 2326 | 2220 | 1888 |
| No consta | 24 | 174 | 302 | 5 | 8 | 12 | 0 | 0 | 0 | 0 | 0 | 0 |
| Ciudad Lineal | 2076 | 1960 | 1814 | 1679 | 1669 | 1653 | 938 | 915 | 771 | 982 | 961 | 841 |
| San Blas | 1457 | 1275 | 1102 | 1013 | 1004 | 972 | 514 | 477 | 376 | 531 | 496 | 399 |
| Hortaleza | 1849 | 1691 | 1507 | 1077 | 1089 | 1084 | 760 | 727 | 603 | 813 | 763 | 648 |
| Area5 Norte | 7177 | 7072 | 6659 | 4283 | 4277 | 4160 | 2921 | 2860 | 2449 | 2988 | 2966 | 2530 |
| No consta | 13 | 132 | 244 | 3 | 8 | 12 | 0 | 0 | 0 | 0 | 0 | 0 |
| Alcobendas | 2737 | 2715 | 2571 | 1042 | 1084 | 1072 | 965 | 979 | 838 | 953 | 970 | 845 |
| Colmenar Viejo | 1279 | 1276 | 1220 | 485 | 490 | 458 | 400 | 393 | 328 | 404 | 400 | 333 |
| Tetuán | 1299 | 1206 | 1058 | 1461 | 1462 | 1415 | 694 | 658 | 571 | 674 | 668 | 577 |
| Fuencarral | 1849 | 1743 | 1566 | 1292 | 1233 | 1203 | 862 | 830 | 712 | 957 | 928 | 775 |
| Area6 Oeste | 6693 | 6794 | 6635 | 2858 | 2927 | 2899 | 2291 | 2264 | 2048 | 2336 | 2264 | 2037 |
| No consta | 3 | 12 | 22 | 1 | 1 | 1 | 0 | 0 | 0 | 0 | 0 | 0 |
| Majadahonda | 3071 | 3227 | 3270 | 1055 | 1080 | 1104 | 916 | 932 | 886 | 976 | 960 | 922 |
| Collado Villalba | 2517 | 2500 | 2361 | 827 | 854 | 825 | 868 | 844 | 737 | 852 | 836 | 714 |
| Moncloa | 1102 | 1055 | 982 | 975 | 992 | 969 | 507 | 488 | 425 | 508 | 468 | 401 |
| Area7 Centro-Oeste | 4434 | 4329 | 4198 | 5014 | 5026 | 4995 | 2498 | 2475 | 2215 | 2526 | 2531 | 2192 |
| No consta | 13 | 173 | 300 | 2 | 6 | 9 | 0 | 0 | 0 | 0 | 0 | 0 |
| Centro | 1243 | 1166 | 1103 | 1480 | 1528 | 1511 | 616 | 628 | 586 | 622 | 642 | 573 |
| Chamberí | 1177 | 985 | 820 | 1616 | 1651 | 1636 | 669 | 663 | 575 | 721 | 706 | 605 |
| Latina | 2001 | 2005 | 1975 | 1916 | 1841 | 1839 | 1213 | 1184 | 1054 | 1183 | 1183 | 1014 |
| Area8 Sur-Oeste I | 4080 | 4124 | 4086 | 2115 | 2026 | 1984 | 1963 | 1948 | 1703 | 2032 | 2014 | 1772 |
| Móstoles | 1782 | 1806 | 1790 | 734 | 728 | 695 | 836 | 842 | 745 | 890 | 884 | 785 |
| Alcorcón | 1600 | 1620 | 1640 | 720 | 686 | 698 | 813 | 799 | 689 | 839 | 835 | 726 |
| Navalcarnero | 698 | 698 | 656 | 661 | 612 | 591 | 314 | 307 | 269 | 303 | 295 | 261 |
| Area9 Sur-Oeste II | 4256 | 4289 | 4237 | 1230 | 1263 | 1318 | 1812 | 1778 | 1537 | 1846 | 1798 | 1562 |
| Leganés | 1563 | 1606 | 1598 | 747 | 766 | 805 | 946 | 958 | 845 | 977 | 990 | 866 |
| Fuenlabrada | 2693 | 2683 | 2639 | 483 | 497 | 513 | 866 | 820 | 692 | 869 | 808 | 696 |
| Area10 Sur I | 3117 | 3059 | 2968 | 1274 | 1249 | 1253 | 1552 | 1505 | 1280 | 1589 | 1564 | 1314 |
| Parla | 1558 | 1535 | 1471 | 539 | 546 | 551 | 658 | 629 | 546 | 693 | 662 | 541 |
| Getafe | 1559 | 1524 | 1497 | 735 | 703 | 702 | 894 | 876 | 734 | 896 | 902 | 773 |
| Area11 Sur II | 6888 | 6870 | 6577 | 5517 | 5550 | 5523 | 3198 | 3028 | 2608 | 3264 | 3081 | 2684 |
| No consta | 13 | 195 | 364 | 4 | 6 | 6 | 0 | 0 | 0 | 0 | 0 | 0 |
| Aranjuez | 1384 | 1418 | 1384 | 818 | 809 | 822 | 593 | 593 | 508 | 593 | 593 | 519 |
| Arganzuela | 1396 | 1272 | 1137 | 989 | 1003 | 1006 | 485 | 462 | 415 | 527 | 510 | 441 |
| Villaverde | 1234 | 1246 | 1194 | 849 | 853 | 841 | 597 | 540 | 430 | 603 | 523 | 433 |
| Carabanchel | 1834 | 1750 | 1615 | 1908 | 1920 | 1904 | 1012 | 960 | 853 | 998 | 944 | 861 |
| Usera | 1027 | 989 | 883 | 949 | 959 | 944 | 511 | 473 | 402 | 543 | 511 | 430 |
| No consta | 502 | 2007 | 3128 | 255 | 406 | 538 | 56 | 222 | 452 | 63 | 266 | 507 |
| RESIDENTES EN OTRA COMUNIDAD AUTONOMA | 929 | 948 | 929 | 2460 | 2507 | 2440 | 822 | 814 | 715 | 430 | 428 | 368 |
| Andalucía | 73 | 71 | 72 | 221 | 217 | 211 | 103 | 95 | 77 | 58 | 53 | 39 |
| Aragón | 8 | 13 | 13 | 35 | 36 | 33 | 18 | 19 | 13 | 9 | 11 | 10 |
| Asturias | 9 | 12 | 8 | 36 | 36 | 35 | 21 | 12 | 12 | 8 | 3 | 4 |
| Baleares | 19 | 17 | 16 | 8 | 12 | 9 | 31 | 28 | 23 | 25 | 25 | 22 |
| Canarias | 55 | 59 | 54 | 35 | 32 | 33 | 59 | 64 | 56 | 47 | 50 | 42 |
| Cantabria | 8 | 8 | 3 | 24 | 23 | 20 | 7 | 11 | 13 | 3 | 8 | 9 |
| Castilla-León | 106 | 116 | 110 | 606 | 644 | 635 | 87 | 79 | 70 | 35 | 32 | 24 |
| Castilla-La Mancha | 464 | 477 | 478 | 869 | 886 | 871 | 235 | 240 | 203 | 118 | 121 | 98 |
| Cataluña | 11 | 12 | 12 | 49 | 50 | 53 | 64 | 63 | 59 | 29 | 27 | 28 |
| Extremadura | 41 | 41 | 40 | 304 | 293 | 287 | 30 | 28 | 27 | 14 | 9 | 10 |
| Galicia | 31 | 24 | 22 | 83 | 72 | 66 | 27 | 27 | 27 | 11 | 16 | 16 |
| Murcia | 24 | 22 | 17 | 35 | 41 | 35 | 20 | 23 | 16 | 8 | 7 | 6 |
| Navarra | 14 | 15 | 11 | 12 | 12 | 12 | 11 | 10 | 9 | 3 | 4 | 2 |
| Comunidad Valenciana | 31 | 29 | 35 | 71 | 74 | 67 | 66 | 77 | 67 | 44 | 50 | 43 |
| Pais Vasco | 25 | 19 | 23 | 41 | 51 | 49 | 37 | 30 | 34 | 12 | 8 | 10 |
| Rioja (La) | 3 | 3 | 4 | 12 | 10 | 11 | 4 | 6 | 7 | 1 | 0 | 0 |
| Ceuta | 4 | 7 | 7 | 11 | 10 | 8 | 2 | 1 | 1 | 1 | 1 | 1 |
| Melilla | 3 | 3 | 4 | 8 | 8 | 5 | 0 | 1 | 1 | 4 | 3 | 4 |
| RESIDENTES EN EL EXTRANJERO | 93 | 93 | 74 | 73 | 84 | 87 | 292 | 270 | 267 | 192 | 179 | 172 |
| NO CONSTA | 0 | 0 | 1 | 13 | 13 | 13 | 2 | 11 | 19 | 3 | 15 | 27 |

CONCEPTOS Y DEFINICIONES

Nacimientos

Número de nacidos vivos, independientemente del número de horas que vivan (concepto biológico).

Tasa bruta de natalidad: Nacidos vivos por cada 1.000 habitantes.

Tasa general de fecundidad: Nacidos vivos por cada 1.000 mujeres en edad de procrear (15 a 49 años).

Índice sintético de fecundidad: Número medio de hijos por mujer; obtenido a partir de las tasas específicas de fecundidad. Es una estimación del número medio de hijos que tendría una mujer durante su vida fértil, si a cada edad tuviera el mismo comportamiento que actualmente presentan las mujeres que ahora tienen esa edad.

Edad media de la madre: Media aritmética de las edades exactas de las madres (en años, meses y días) al nacimiento de sus hijos. Se ofrecen dos indicadores, para el total de las madres y para las que tienen su primer hijo.

Matrimonios

Se consideran matrimonios los que se inscriben como tales en el Registro Civil, distinguiéndose los canónicos y los civiles. Además de ofrecerse datos de matrimonios se tabulan también para cada uno de los contrayentes.

Tasa bruta de nupcialidad: la tasa bruta de nupcialidad de matrimonios es el número de matrimonios celebrados por cada 1.000 habi-

tantes; la de hombres y la de mujeres es el número de esposos (respectivamente esposas) por cada 1.000 hombres (mujeres).

Edad media al matrimonio: Media aritmética de las edades exactas (en años, meses y días) de los hombres y de las mujeres al casarse. Se ofrecen dos indicadores, para todos y para los que estaban solteros en el momento de contraer matrimonio.

Defunciones

Es el número de fallecidos, incluidos los que mueren antes de sus primeras 24 horas de vida.

Muerte fetal tardía: fallecimiento, antes de nacer, de un producto de la concepción viable (seis o más meses de gestación).

Tasa bruta de mortalidad: Defunciones por cada 1.000 habitantes.

Tasa de mortalidad infantil: Defunciones de menores de un año por cada 1.000 niños nacidos vivos.

Edad media de la defunción: Media aritmética de las edades exactas (en años, meses y días) para los hombres y para las mujeres en el momento de morir.

Esperanza de vida al nacimiento: Es el número medio de años que se espera que vaya a vivir una persona desde su nacimiento de acuerdo con una tabla de mortalidad. Lo que se presenta es la utilización de un indicador longitudinal como indicador de momento ya que la tabla de mortalidad está construida no en referencia a los efectivos y defunciones por generaciones sino con las defunciones de un período.

NOTAS METODOLÓGICAS

Circuito de la información

Los datos proceden de los boletines estadísticos de partos, defunciones y matrimonios que cumplimenta el ciudadano en el momento de inscribir el acontecimiento en el Registro Civil de cada municipio, quien los envía mensualmente a la Delegación Provincial del Instituto Nacional de Estadística (INE), que a su vez se los proporciona al Instituto de Estadística de la Comunidad de Madrid, donde se realiza directamente la ejecución de la Estadística.

Ámbito poblacional

El objetivo del Boletín es facilitar las tabulaciones correspondientes a las personas residentes en la Comunidad de Madrid. Sin embargo, para poder disponer de datos definitivos hay que esperar a recibir los acontecimientos de residentes en nuestra comunidad inscritos en otras comunidades. Por esa razón, algunas tablas se refieren a residentes en la Comunidad de Madrid y otras a acontecimientos inscritos o registrados en la misma, tal como analizamos a continuación.

Las tres primeras tablas tratan de dar una visión retrospectiva de la evolución de las principales variables demográficas, por lo que se tiene que mantener la coherencia de las fuentes. Se ha optado por facilitar en la tabla 2 el número de acontecimientos registrados en la Comunidad de Madrid independientemente del lugar de residencia, y referirse en las otras dos tablas a los residentes en la Comunidad de Madrid. Dado que no se dispone de toda la información posterior a 1999 relativa a los residentes, se realiza una estimación de acuerdo al procedimiento que se detalla más adelante.

El resto de tablas presenta una situación más coyuntural, con datos más recientes, y se ha decidido por ello utilizar la información disponible (acontecimientos inscritos en la Comunidad de Madrid). Además, por salir fuera del ámbito de población objetivo, en todas ellas excepto en la última (tabla 9) se han excluido los acontecimientos de residentes fuera de la Comunidad de Madrid.

Actualización de la información

El último número publicado del Boletín presenta siempre los datos más actualizados y depurados, por lo que la incorporación de nuevas cifras no sólo afecta a los nuevos meses que se añaden en cada aparición del boletín, sino a los acontecimientos de meses anteriores cuyos boletines se han recibido en el último período. Actualmente se da por cerrada la recepción de acontecimientos referidos a los años 2000 y anteriores en los casos de nacimientos y matrimonios y 1999 en defunciones, por lo que los datos correspondientes a esos períodos se pueden considerar definitivos.

Período de referencia de la información

En estas tablas se contabilizan todos los boletines estadísticos recibidos, correspondientes a acontecimientos inscritos hasta el 30 de Septiembre del 2001.

Estimaciones a partir de los datos provisionales

En las estimaciones del número de nacimientos, defunciones, espo-

sos y esposas posteriores a 1999 se ha procedido a estimar por separado la falta de exhaustividad a partir del control de las inscripciones en el registro y los acontecimientos de residentes registrados fuera de la Comunidad de Madrid.

La estimación de la estructura por edades de los acontecimientos que se publican (reparto por grupos de edades de la madre y edades medias de las madres y de los esposos) se ha tomado directamente de los datos provisionales de los acontecimientos de residentes inscritos en la Comunidad de Madrid (para los sucesos en que consta la edad), ya que en estos casos no se ha apreciado retrospectivamente una diferencia significativa entre los datos provisionales y definitivos.

El análisis completo de esta información y la metodología de estimación figura en el Documento de Trabajo del Instituto de Estadística titulado «Proyecto de boletín trimestral con estimadores e indicadores de coyuntura demográfica» (3.ª versión, Marzo de 1995, 405 págs.).

Cifras de población utilizadas en los cálculos

Para el cálculo de los indicadores demográficos hemos utilizado hasta el año 1991 las poblaciones proyectadas, de la publicación: «Proyecciones de población y de hogares de la Comunidad de Madrid. 1.991-2.006» (Instituto de Estadística de la Comunidad de Madrid, 1994) y la elaboración a partir de estos datos contenida en el Documento de Trabajo «Poblaciones a 30 de Marzo, 30 de Junio y 30 de Septiembre de cada año en función de las poblaciones de la Comunidad de Madrid retrasadas o proyectadas a 31 de Diciembre (1975-1995) (Enero 1995). Desde el año 1991 hemos utilizado las poblaciones interpoladas al 1 de enero, 1 de Abril, 1 de Julio y 1 de Octubre derivadas de la publicación: «Proyecciones de población y de hogares de la Comunidad de Madrid, 1996-2011» (Instituto de Estadística de la Comunidad de Madrid, 1998). La población residente considerada en los denominadores de las tasas es la proyectada a la mitad de cada período considerado.

Codificación de Causa de Muerte

La codificación de las causas de defunción se ha realizado según la «Clasificación Internacional de Enfermedades» 10.ª Revisión, 1995 de la Organización Mundial de la Salud.

Nota sobre las edades medias

Las edades medias que se ofrecen en las tablas están calculadas a partir de los años, meses y días que transcurrieron desde su nacimiento para las personas implicadas en cada acontecimiento, transformados a fracciones decimales de año. El procedimiento de cálculo puede diferir y difiere generalmente de su cálculo a partir de las tasas específicas, que aunque tiene la ventaja de eliminar el efecto de la estructura por edades presenta el inconveniente de tener que hacer la suposición general de que, para cada intervalo, la edad media vivida se sitúa en el punto medio del intervalo.

Equipo de trabajo: M. Carretero, R. Del Poyo, P. García-Uceda, M. J. Gómez, R. López, J. A. Moreno, E. Ramos, G. Rodríguez. **Coordinación equipo:** D. Núñez, M. T. Ortiz, I. Pintado, A. Rueda. **Trabajos informáticos:** J. Álvarez. **Correo Electrónico:** iestadis@comadrid.es
Dirección de Internet: <http://www.comadrid.es/iestadis> **Depósito legal:** M-15089-1988. **ISSN:** 1138-0489.

Edita: Consejería de Economía e Innovación Tecnológica, Instituto de Estadística. Plaza Chamberí, 8, 5.ª planta. Madrid.

Tirada: 1.950 ejemplares.

Coste Unitario: 0,55 €.

1.ª edición Junio 2002. **Imprime:** LERKO PRINT, S.A. Paseo de la Castellana, 121. 28046 Madrid.

Tasa de fecundidad por municipios y distritos. Año 2000

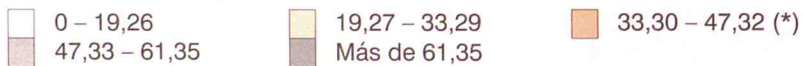
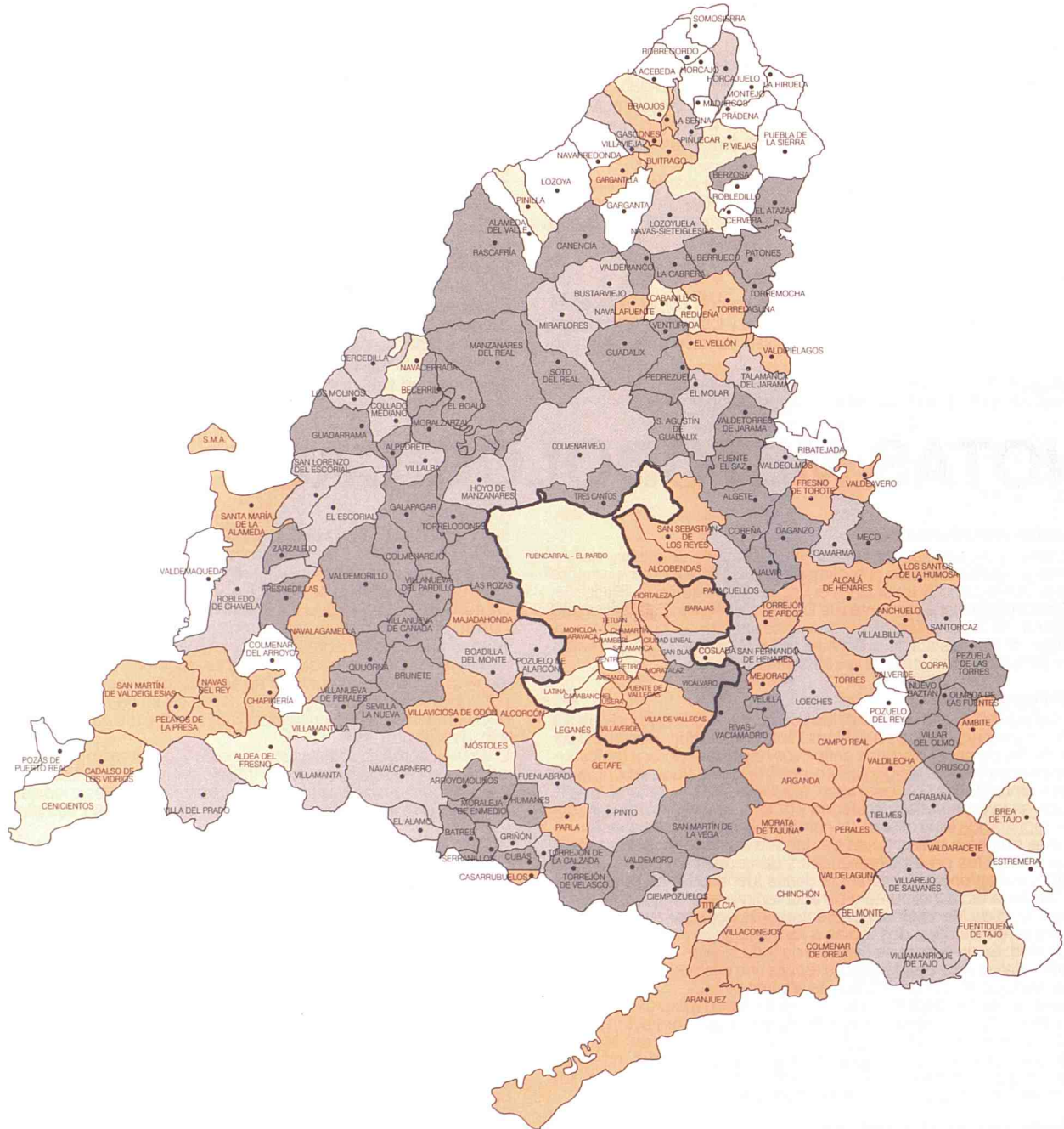

(*) Media de la Comunidad = 40,31



Comunidad de Madrid

CONSEJERÍA DE ECONOMÍA
E INNOVACIÓN TECNOLÓGICA

Instituto de Estadística