

DEMOGRAFIA Y SALUD

2

N.º 2. ABRIL 1988
MOVIMIENTO NATURAL DE LA POBLACION

BOLETIN TRIMESTRAL



COMUNIDAD DE MADRID

Introducción	3	Gráficos	
Notas Metodológicas	3	I. Evolución de los nacimientos, defunciones y matrimonios de residentes registrados en la Comunidad de Madrid por meses.	
Tablas		Año 1986	4
1. Resumen de la evolución demográfica registrada en la Comunidad de Madrid	5	II. Evolución de los nacimientos, defunciones y matrimonios de residentes registrados en la Comunidad de Madrid por meses.	
2. Resumen de la evolución demográfica de residentes registrada en la Comunidad de Madrid	5	Año 1987	4
3. Nacimientos por grupos de edad de madres residentes registrados en la Comunidad de Madrid	6	III. Nacimientos por grupos de edad de madres residentes registrados en la Comunidad de Madrid.	
4. Matrimonios que fijan su residencia registrados en la Comunidad de Madrid por la edad de los cónyuges al contraer matrimonio	7	Año 1986	6
5. Defunciones de residentes registradas en la Comunidad de Madrid por sexo y grupos de edad	9	IV. Matrimonios que fijan su residencia registrados en la Comunidad de Madrid por la edad de los cónyuges al contraer matrimonio.	
6. Defunciones de residentes registradas en la Comunidad de Madrid por sexo y grupo de causa	10	Año 1986	8
7. Nacimientos, defunciones y matrimonios registrados en la Comunidad de Madrid por lugar de residencia	11	V. Defunciones de residentes registradas en la Comunidad de Madrid por sexo y grupos de edad.	
		Año 1986	8
		Mapa: Tasa global de fecundidad por municipios.	
		Año 1986	15

Equipo de trabajo: Beatriz Baeza, Alfonso Bustos, María Carretero, Julio Fernández, María José Gómez, Lourdes Mesas, Elena Montoya, María Clara Miguel, Julia Pastor. **Coordinación equipo:** María Jesús Fernández-Quejo, Jesús Martínez de Leiva. **Dirección técnica:** Serapio Severiano, Isabel Pintado, Ignacio Duque. **Trabajos informáticos:** Isabel Aponte, Jesús Castillo, Javier González, Blas Labrador, Juan Carlos Martín, Juani Mayo, Fernando Ortiz, Luis Antonio Ríos. **Diseño gráfico:** SIDECAR. **Depósito legal:** M-15089-1988

Imprime **einsa** EDICIONES INFORMATIZADAS, S.A.
Tel. *91/652 83 11 - 28100 Alcobendas (Madrid)

Pt. 12570/2

28 OCT 2011

INTRODUCCION

Los bruscos cambios en la coyuntura demográfica, la necesidad de planificar adecuadamente los servicios y de conocer la evolución de su población, así como diversos problemas intrínsecos que aquejaban a esta vieja estadística, han llevado a la Comunidad de Madrid, igual que otras Comunidades Autónomas a plantear la necesidad de obtener datos lo más completos, en el plazo más breve y al nivel de desagregación máximo, sobre los fenómenos demográficos



acaecidos en su ámbito territorial. Esto culminó con un Acuerdo de Colaboración con el Instituto Nacional de Estadística para hacerse cargo de la elaboración de la Estadística de Movimiento Natural de la Población, fruto de cuyos trabajos se refleja en este Boletín, en el que se presentan los datos provisionales disponibles por trimestres naturales, como parte de un proyecto más amplio de difundir la coyuntura demográfica y de salud de la Comunidad de Madrid.

NOTAS METODOLOGICAS

Circuito de la información

Los datos proceden de las primeras tabulaciones provisionales de los boletines estadísticos de partos, defunciones y matrimonios que cumplimenta el ciudadano en el momento de inscribir el acontecimiento en el Registro Civil de cada municipio, quien los envía mensualmente a la Delegación Provincial del Instituto Nacional de Estadística, que a su vez se los proporciona al Departamento de Estadística de la Comunidad de Madrid, donde se realiza directamente la ejecución de la Estadística en colaboración con la Dirección General de Planificación, Formación e Investigación Sanitaria.

Periodo de referencia de la información

En este Boletín se contabilizan todos los boletines estadísticos recibidos desde el 1 de Enero de 1986 hasta el 31 de Diciembre de 1987.

Principales conceptos utilizados

Sucesos registrados: todos los que han tenido lugar en la Comunidad de Madrid.

Sucesos de residentes: dentro de los registrados en la Comunidad de Madrid los que afectan a residentes. Es importante señalar que no se incluyen los sucesos

de residentes acaecidos fuera de la Comunidad de Madrid, debido a que por el Acuerdo de Colaboración solo se recibe la información de los sucesos registrados en nuestra Comunidad.

Nacimientos: número de niños nacidos vivos independientemente del número de horas que vivan (concepto biológico).

Defunciones: número de fallecidos, incluidos los que mueren antes de sus primeras 24 horas de vida.

Muerte fetal tardía: fallecimiento, antes de nacer, de un producto de la concepción viable (seis o más meses de gestación).

Tasa global de fecundidad: cociente entre el número total de nacidos vivos en 1986 de madres residentes en cada municipio (ocurridas en la Comunidad de Madrid) y la población femenina de 15 a 49 años a 1 de Abril de 1986. (Padrón Municipal de Habitantes). Se refieren a cada 1.000 mujeres comprendidas en esas edades.

Codificación de causa de muerte

La codificación de las causas de defunción se ha realizado según la "Clasificación Internacional de Enfermedades" 9ª Revisión. 1975 de la Organización Mundial de la Salud.

I. EVOLUCION DE LOS NACIMIENTOS, DEFUNCIONES Y MATRIMONIOS DE RESIDENTES REGISTRADOS EN LA COMUNIDAD DE MADRID POR MESES. AÑO 1986

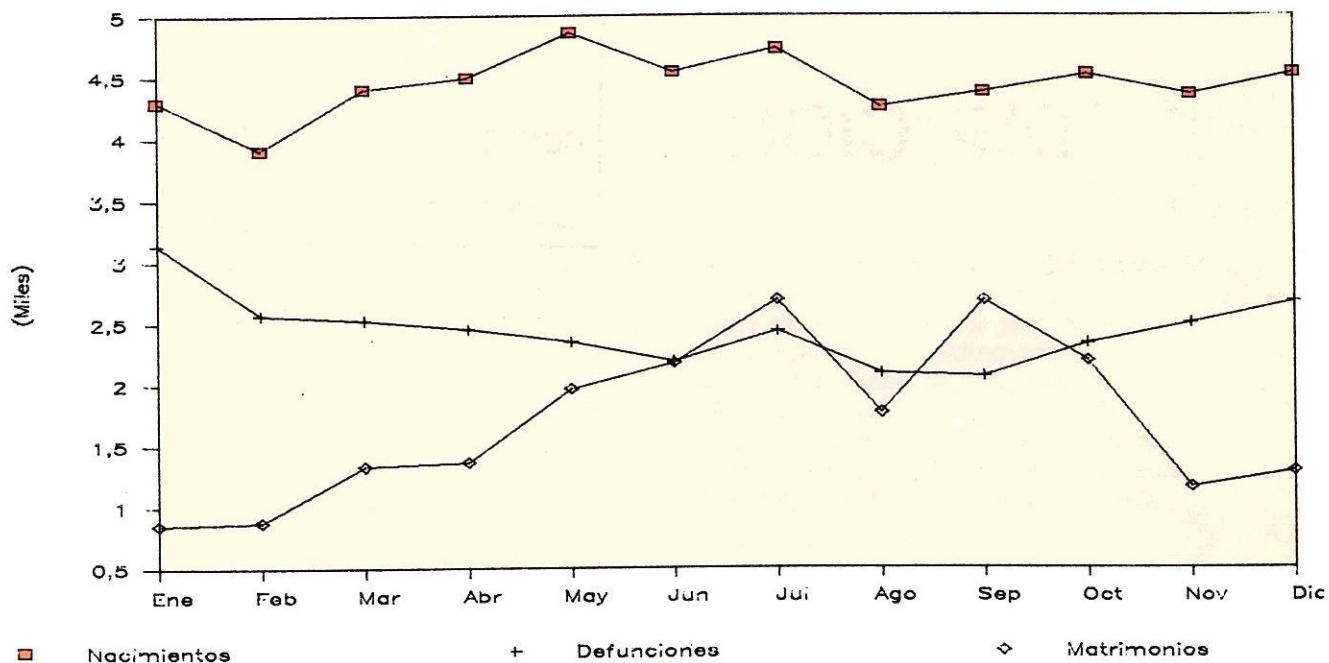

II. EVOLUCION DE LOS NACIMIENTOS, DEFUNCIONES Y MATRIMONIOS DE RESIDENTES REGISTRADOS EN LA COMUNIDAD DE MADRID POR MESES. AÑO 1987

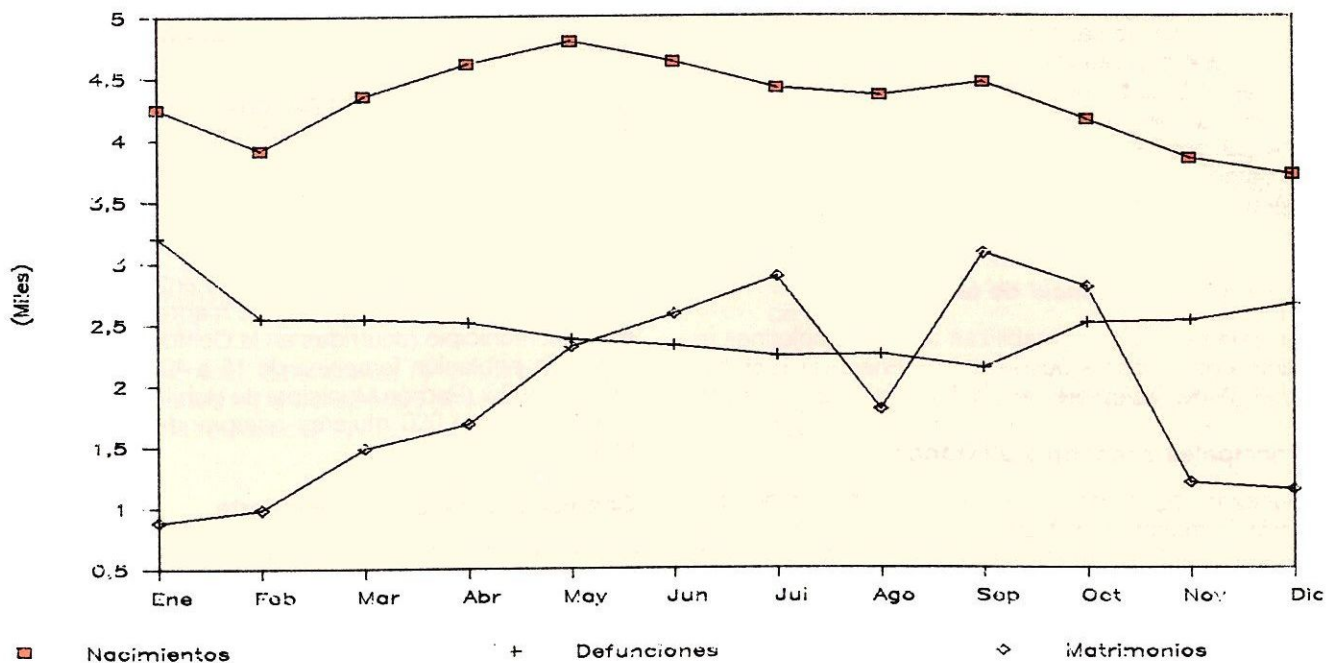

1. RESUMEN DE LA EVOLUCION DEMOGRAFICA REGISTRADA EN LA COMUNIDAD DE MADRID (1)

	NACIMIENTOS			DEFUNCIONES			MATRIMONIOS			
	Total	Hombres	Mujeres	Total	Hombres	Mujeres	Total	Católicos	Civiles	O. Ritos
1986 TOTAL	55296	28381	26905	30687	16061	14626	24646	17332	6051	1209
1987 TOTAL	53341	27521	25820	31432	16605	14827	24261	17741	5977	513
Enero	4425	2292	2133	3372	1722	1650	965	480	454	30
Febrero	4132	2065	2067	2673	1373	1300	1054	606	414	31
Marzo	4507	2346	2161	2677	1429	1248	1589	1097	463	27
Abril	4742	2426	2316	2667	1424	1243	1798	1212	537	43
Mayo	4964	2517	2447	2511	1358	1153	2448	1904	510	30
Junio	4792	2453	2339	2460	1266	1194	2711	2128	546	37
Julio	4588	2360	2228	2352	1288	1064	3034	2299	652	82
Agosto	4508	2390	2118	2361	1264	1097	1917	1440	455	21
Septiembre	4595	2354	2241	2247	1206	1041	3246	2546	627	68
Octubre	4310	2238	2072	2664	1393	1271	2984	2293	594	92
Noviembre	3958	2069	1889	2654	1418	1236	1284	906	349	28
Diciembre	3820	2011	1809	2794	1464	1330	1231	830	376	24

2. RESUMEN DE LA EVOLUCION DEMOGRAFICA DE RESIDENTES REGISTRADA EN LA COMUNIDAD DE MADRID (1)

	NACIMIENTOS			DEFUNCIONES			CRECI. VEGET.	MATRIMONIOS			
	Total	Hombres	Mujeres	Total	Hombres	Mujeres		Total	Católicos	Civiles	O. Ritos
1986 TOTAL	53277	27332	25941	29291	15216	14075	23986	20312	13499	5623	1154
1987 TOTAL	51492	26598	24894	29803	15655	14148	21689	22809	16566	5736	479
Enero	4249	2199	2050	3206	1628	1578	1043	880	423	429	27
Febrero	3915	1966	1949	2547	1300	1247	1368	983	553	397	30
Marzo	4354	2269	2085	2543	1354	1189	1811	1485	1012	446	25
Abril	4614	2366	2248	2513	1334	1179	2101	1682	1125	512	39
Mayo	4794	2438	2356	2377	1280	1097	2417	2313	1785	495	30
Junio	4628	2369	2259	2322	1184	1138	2306	2580	2022	522	36
Julio	4416	2282	2134	2238	1226	1012	2178	2881	2167	634	79
Agosto	4353	2306	2047	2246	1190	1056	2107	1797	1336	441	19
Septiembre	4458	2280	2178	2132	1131	1001	2326	3072	2401	606	60
Octubre	4156	2158	1998	2506	1298	1208	1650	2799	2143	566	85
Noviembre	3842	2010	1832	2522	1347	1175	1320	1196	833	336	26
Diciembre	3713	1955	1758	2651	1383	1268	1062	1141	766	352	23

(1) En las columnas de total van incluidos los no consta.

3. NACIMIENTOS POR GRUPOS DE EDAD DE MADRES RESIDENTES REGISTRADOS EN LA COMUNIDAD DE MADRID

	Total	Menos de 15 años	De 15 a 19 años	De 20 a 24 años	De 25 a 29 años	De 30 a 34 años	De 35 a 39 años	De 40 a 44 años	De 45 a 49 años	De 50 y más años	No consta
1986 TOTAL	53277	9	2173	9821	20018	12866	5173	1211	55	2	1949
1987 TOTAL	51492	8	2007	8984	19731	12720	4993	1075	51	1	1922
Enero	4249	-	170	730	1588	1058	434	100	3	-	166
Febrero	3915	1	157	645	1532	944	387	97	5	-	147
Marzo	4354	-	196	706	1719	1058	402	88	5	-	180
Abril	4614	1	173	831	1868	1168	439	90	3	-	41
Mayo	4794	1	178	807	1907	1261	453	86	5	-	96
Junio	4628	-	178	792	1786	1137	434	85	4	-	212
Julio	4416	-	176	798	1659	1075	428	87	5	1	187
Agosto	4353	1	183	783	1654	1051	412	88	4	-	177
Septiembre	4458	2	162	803	1691	1053	438	105	8	-	196
Octubre	4156	1	134	759	1529	1016	433	96	4	-	184
Noviembre	3842	1	138	667	1452	948	378	83	1	-	174
Diciembre	3713	-	162	663	1346	951	355	70	4	-	162

III. NACIMIENTOS POR GRUPOS DE EDAD DE MADRES RESIDENTES REGISTRADOS EN LA COMUNIDAD DE MADRID. AÑO 1986

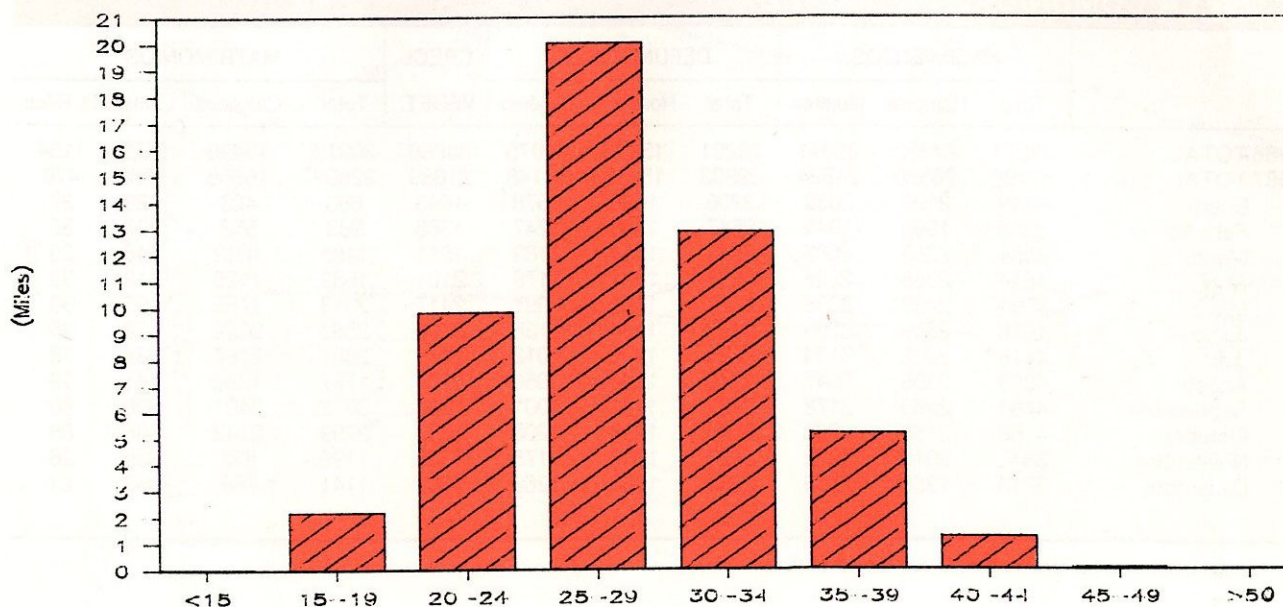

4. MATRIMONIOS QUE FIJAN SU RESIDENCIA REGISTRADOS EN LA COMUNIDAD DE MADRID POR LA EDAD DE LOS CONYUGES AL CONTRAER MATRIMONIO

	Total	Menos de 15 años	De 15 a 19 años	De 20 a 24 años	De 25 a 29 años	De 30 a 34 años	De 35 a 39 años	De 40 a 44 años	De 45 a 49 años	De 50 y más años	No consta
HOMBRES											
1986 TOTAL	20312	1	414	5821	9140	2473	903	716	350	294	200
1987 TOTAL	22809	1	467	6223	10521	3031	1013	690	340	343	180
Enero	880	-	34	238	305	126	63	44	31	29	10
Febrero	983	-	27	316	350	136	49	36	26	40	3
Marzo	1485	-	46	395	640	217	68	57	26	21	15
Abril	1682	-	38	474	760	206	76	57	38	25	8
Mayo	2313	-	47	659	1093	296	98	48	26	34	12
Junio	2580	-	38	680	1271	334	115	61	24	34	23
Julio	2881	1	46	778	1404	357	120	76	25	39	35
Agosto	1797	-	41	587	796	195	62	55	26	22	13
Septiembre	3072	-	42	791	1587	405	107	68	27	27	18
Octubre	2799	-	42	683	1380	418	117	77	38	20	24
Noviembre	1196	-	36	317	494	181	64	49	29	18	8
Diciembre	1141	-	30	305	441	160	74	62	24	34	11
MUJERES											
1986 TOTAL	20312	5	1686	8916	6532	1542	630	446	217	149	189
1987 TOTAL	22809	2	1773	9744	7891	1776	626	449	231	184	133
Enero	880	-	109	303	251	98	38	41	19	13	8
Febrero	983	-	131	361	300	84	29	21	28	22	7
Marzo	1485	-	159	550	536	124	51	32	14	15	4
Abril	1682	-	144	721	554	144	46	37	21	11	4
Mayo	2313	-	161	1064	765	178	58	38	23	17	9
Junio	2580	-	157	1142	943	192	59	35	15	17	20
Julio	2881	-	196	1314	1008	172	76	46	26	20	23
Agosto	1797	1	162	873	521	117	54	37	16	11	5
Septiembre	3072	-	150	1410	1169	197	52	48	12	15	19
Octubre	2799	1	163	1175	1079	232	62	48	17	9	13
Noviembre	1196	-	117	447	391	120	44	32	20	13	12
Diciembre	1141	-	124	384	374	118	57	34	20	21	9

IV. MATRIMONIOS QUE FIJAN SU RESIDENCIA REGISTRADOS EN LA COMUNIDAD DE MADRID POR LA EDAD DE LOS CONYUGES AL CONTRAER MATRIMONIO. AÑO 1986

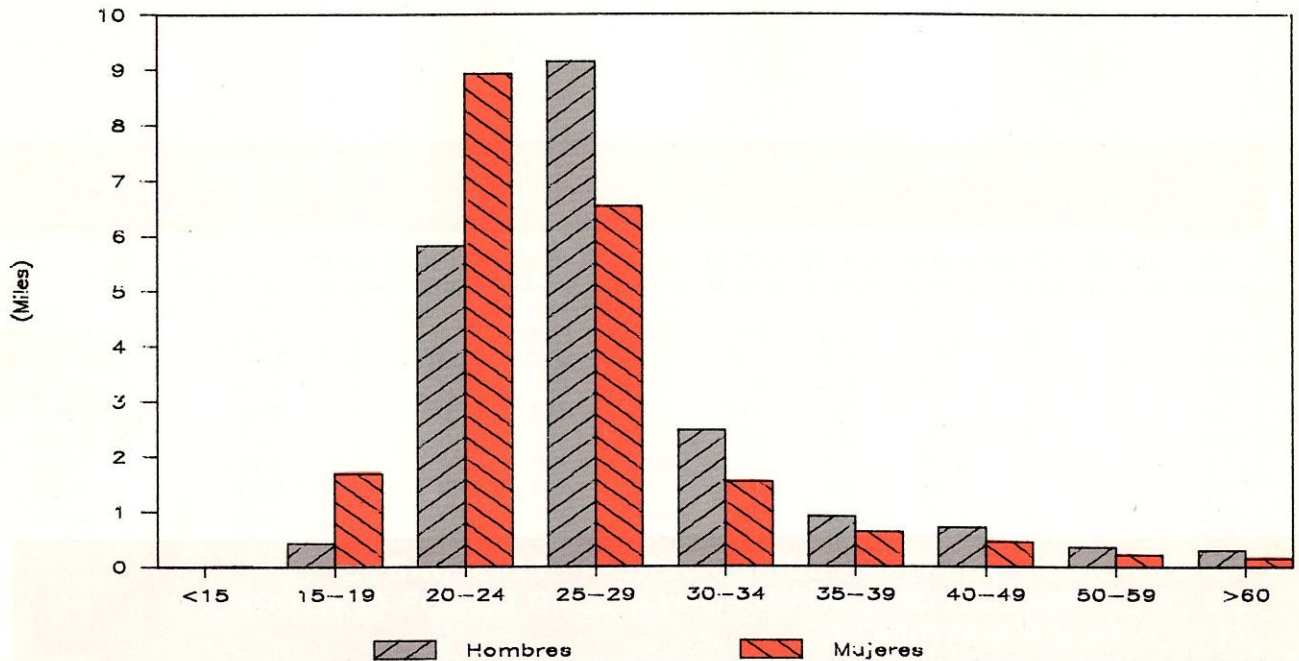

V. DEFUNCIONES DE RESIDENTES REGISTRADAS EN LA COMUNIDAD DE MADRID POR SEXO Y GRUPOS DE EDAD. AÑO 1986

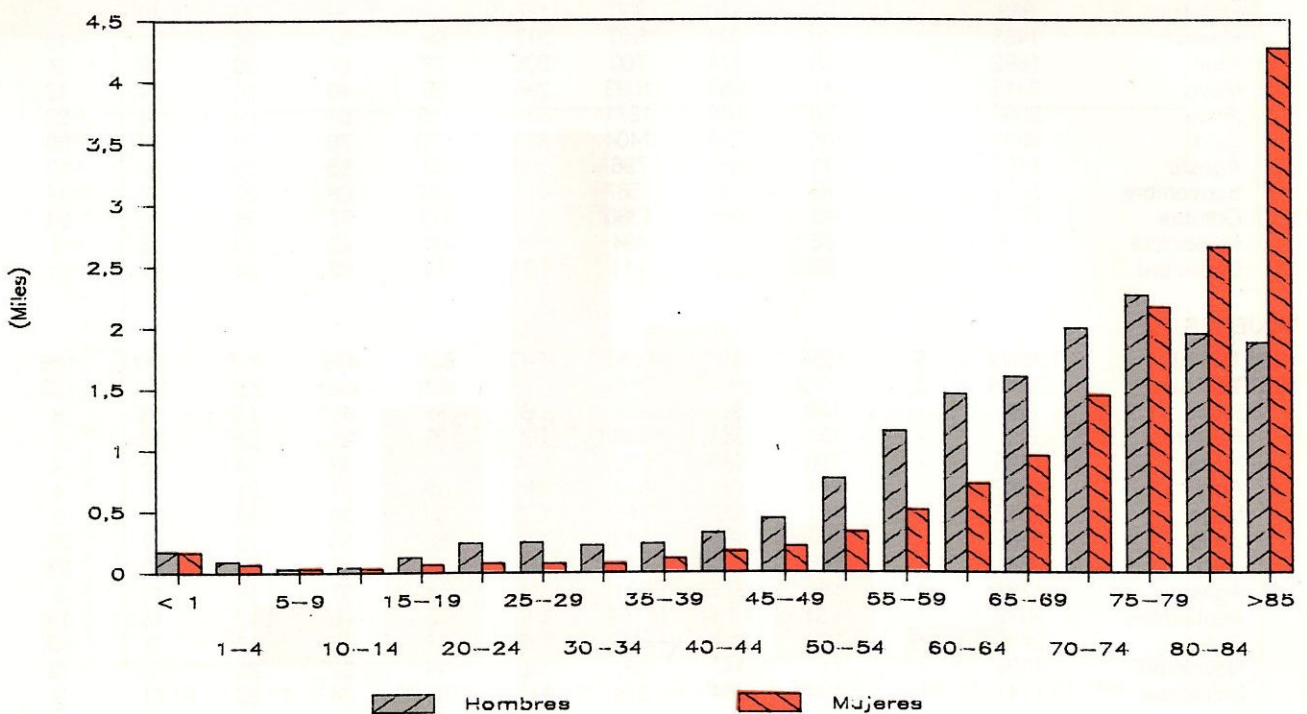

6. DEFUNCIONES DE RESIDENTES REGISTRADAS EN LA COMUNIDAD DE MADRID POR SEXO Y GRUPO DE CAUSA																		
	TODAS LAS CAUSAS		I - E. INFECCIOSAS Y PARASITARIAS		II - TUMORES		III - E. ENDOCRINAS, METABOLICAS		IV - E. DE LA SANGRE		V - TRANSTORNOS MENTALES							
	Total	Hombres	Mujeres	Total	Hombres	Mujeres	Total	Hombres	Mujeres	Total	Hombres	Mujeres						
1986 TOTAL	29291	15216	14075	382	205	177	6597	3862	2735	775	290	485	88	40	48	190	80	110
1987 TOTAL	29803	15655	14148	359	192	167	6784	3959	2825	848	316	532	84	41	43	240	97	143
Enero	3206	1628	1578	34	22	12	618	363	255	87	30	57	9	5	4	23	8	15
Febrero	2547	1300	1247	23	10	13	565	326	239	72	31	41	8	3	5	16	5	11
Marzo	2543	1354	1189	34	16	18	561	339	222	63	26	37	8	5	3	21	11	10
Abril	2513	1334	1179	32	17	15	546	312	234	78	30	48	4	3	1	27	9	18
Mayo	2377	1280	1097	28	13	15	578	363	215	71	29	42	4	2	2	13	6	7
Junio	2322	1184	1138	24	10	14	589	342	247	62	17	45	8	2	6	27	10	17
Julio	2238	1226	1012	32	21	11	536	337	199	63	23	40	7	7	7	12	4	8
Agosto	2246	1190	1056	30	19	11	549	302	247	69	23	46	4	2	4	17	4	13
Septiembre	2132	1131	1001	33	18	15	510	286	224	64	23	35	5	2	3	17	8	9
Octubre	2506	1298	1208	30	18	12	608	338	270	80	28	52	12	8	4	25	9	16
Noviembre	2522	1347	1175	35	19	16	552	327	225	65	24	41	9	4	5	18	12	6
Diciembre	2651	1383	1268	24	9	15	572	324	248	74	26	48	6	5	1	24	11	13
VI - E. SISTEMA NERVIOSO																		
VII - E. APARATO CIRCULATORIO																		
VIII - E. APARATO RESPIRATORIO																		
IX - E. APARATO DIGESTIVO																		
X - E. APARATO GENITOURINARIO																		
XI - EMBARAZO PARTO Y PUERPERIO																		
XII - E. DE LA PIEL																		
XIII - E. SISTEMA OSTEOMUSCULAR																		
XIV - ANOMALIAS CONGENITAS																		
XV - AFECCIONES PERIODO PERINATAL																		
XVI - ESTADOS MORBOSOS MAL DEFINIDOS																		
XVII - CAUSAS EXTERNAS																		
1986 TOTAL	17	6	11	170	52	118	134	65	69	122	66	56	1068	481	587	1365	996	369
1987 TOTAL	18	7	11	172	57	115	107	58	49	136	85	51	1209	588	621	1356	981	375
Enero	1	-	-	26	11	15	11	8	3	7	3	4	147	72	75	104	76	28
Febrero	1	-	-	17	4	13	6	2	4	15	8	7	102	49	53	105	73	32
Marzo	1	-	-	7	4	3	6	4	2	4	3	4	93	44	49	107	74	35
Abril	4	2	2	12	5	7	12	8	4	11	6	5	94	46	48	131	96	35
Mayo	1	-	-	13	5	8	6	5	4	11	8	3	102	50	52	117	85	32
Junio	1	-	-	14	4	10	6	2	2	18	13	5	82	44	38	115	73	42
Julio	1	-	-	8	1	7	7	5	2	11	6	5	81	34	47	112	83	29
Agosto	2	1	1	13	6	7	7	5	2	9	11	3	95	51	44	89	65	24
Septiembre	4	2	2	13	4	9	10	6	6	15	11	4	102	32	39	141	110	31
Octubre	3	1	2	14	4	13	14	6	8	12	9	3	102	45	57	118	86	32
Noviembre	1	-	1	14	5	9	10	4	6	16	8	8	113	58	64	124	91	33
Diciembre	2	1	1	21	7	14	14	5	9	7	4	3	127	63	64	93	69	24

7. NACIMIENTOS, DEFUNCIONES Y MATRIMONIOS REGISTRADOS EN LA COMUNIDAD DE MADRID POR LUGAR DE RESIDENCIA

	1986			1987			1987			1987		
	Total			Total			3º Trimestre			4º Trimestre		
	Nacim.	Defun.	Matrim.	Nacim.	Defun.	Matrim.	Nacim.	Defun.	Matrim.	Nacim.	Defun.	Matrim.
TOTAL	55296	30687	24646	53341	31432	24261	13691	6960	8197	12088	8112	5499
RESIDENTES EN LA COMUNIDAD DE MADRID	53277	29291	20312	51492	29803	22809	13227	6616	7750	11711	7679	5136
Acebeda (La)	-	2	-	-	1	-	-	1	-	-	-	-
Ajalvir	4	5	5	8	10	6	4	1	2	1	1	-
Alameda del Valle	1	-	1	1	-	-	-	-	-	-	-	-
Alamo (El)	18	14	5	20	23	5	7	3	3	2	8	-
Alcala de Henares	2038	540	600	1929	597	757	494	131	304	427	180	163
Alcobendas	849	200	229	873	229	331	228	52	122	205	63	68
Alcorcon	1290	414	386	1275	472	481	330	108	179	299	120	88
Aldea del Fresno	11	16	8	21	13	3	8	5	-	4	1	1
Algete	174	19	73	164	14	57	46	3	24	27	3	11
Alpedrete	35	20	12	37	7	11	8	2	1	9	1	4
Ambite	2	9	-	1	4	2	1	1	1	-	-	1
Anchuelo	3	3	1	7	-	2	3	-	1	-	-	-
Aranjuez	436	239	157	413	303	157	107	57	62	91	81	42
Arganda	360	152	115	310	141	150	80	35	54	75	35	27
Arroyomolinos	7	4	2	3	2	-	1	-	-	1	2	-
Atazar (El)	-	1	-	-	-	1	-	-	-	-	-	-
Batres	-	-	-	2	-	-	-	-	-	-	-	-
Becerril de la Sierra	12	9	10	23	17	7	9	7	3	6	4	1
Belmonte de Tajo	13	8	12	7	11	4	1	2	2	1	2	1
Berruco (El)	3	2	-	-	1	-	-	1	-	-	-	-
Berzosa del Lozoya	-	-	-	-	-	-	-	-	-	-	-	-
Boadilla del Monte	92	39	46	92	38	47	22	8	20	29	11	8
Boalo (El)	21	7	6	26	11	13	7	3	1	10	2	6
Braojos	1	-	-	1	1	1	-	-	-	-	-	-
Brea de Tajo	6	9	1	3	7	2	-	2	1	1	2	1
Brunete	23	17	8	20	15	10	2	5	4	9	4	1
Buitrago del Lozoya	11	9	3	15	8	12	3	2	5	5	2	1
Bustarviejo	8	11	1	14	9	6	6	2	3	4	1	2
Cabanillas de la Sierra	1	4	2	1	3	-	-	1	-	-	1	-
Cabrera (La)	2	8	2	7	14	5	-	1	-	-	2	1
Cadalso de los Vidrios	22	5	2	25	7	2	2	1	1	5	2	1
Camarma de Esteruelas	25	6	4	34	2	8	3	-	2	20	-	2
Campo Real	31	25	15	20	12	10	3	1	3	4	3	1
Canencia	4	8	2	2	5	3	-	1	-	1	1	-
Carabaña	8	8	5	10	14	2	4	3	1	3	2	1
Casarrubuelos	5	4	3	6	2	-	3	-	-	1	1	-
Cenicientos	17	22	5	16	22	9	3	4	6	6	5	2
Cercedilla	42	24	19	42	32	16	8	7	5	15	8	2
Cervera de Buitrago	-	-	-	-	-	-	-	-	-	-	-	-
Ciempozuelos	134	143	62	118	124	43	28	26	18	27	30	14
Cobeña	24	3	8	19	1	3	2	-	1	8	1	1
Colmenar de Oreja	63	51	33	64	47	37	15	15	11	14	11	10
Colmenar del Arroyo	4	5	1	-	1	1	-	-	-	-	1	-
Colmenar Viejo	456	244	184	472	208	190	126	57	79	130	13	22
Colmenarejo	14	11	5	24	7	2	4	2	1	6	-	-
Collado Villalba	285	69	99	277	78	111	76	17	34	57	19	29
Collado-Mediano	20	2	7	20	3	9	3	1	2	6	1	3
Corpa	2	2	3	5	3	-	4	-	-	-	-	-
Coslada	1188	176	349	1156	174	465	267	36	190	257	46	98
Cubas	10	12	-	9	12	6	2	3	4	2	-	-

7. NACIMIENTOS, DEFUNCIONES Y MATRIMONIOS REGISTRADOS EN LA
COMUNIDAD DE MADRID POR LUGAR DE RESIDENCIA (CONT.)

	1986			1987			1987			1987		
	Total			Total			3º Trimestre			4º Trimestre		
	Nacim.	Defun.	Matrim.	Nacim.	Defun.	Matrim.	Nacim.	Defun.	Matrim.	Nacim.	Defun.	Matrim.
Chapineria	4	8	1	10	10	2	3	4	1	2	3	-
Chinchon	47	59	20	41	43	21	11	6	10	9	9	2
Daganzo de Arriba	25	6	7	17	3	5	7	1	3	-	-	1
Escorial (El)	86	42	39	77	44	25	29	13	3	10	6	10
Estremera	17	13	3	16	12	6	4	5	2	3	4	2
Fresnedillas	4	5	2	3	1	2	-	1	-	2	-	2
Fresno de Torote	-	-	1	1	1	1	-	-	1	-	-	-
Fuenlabrada	2884	229	641	2807	244	785	741	62	305	629	54	143
Fuente el Saz de Jarama	18	6	6	26	9	15	5	3	3	6	-	6
Fuentidueña de Tajo	15	11	3	13	9	8	5	5	4	3	1	3
Galapagar	92	42	30	123	39	70	35	9	24	22	4	15
Garganta de los Montes	4	7	1	4	2	2	1	1	-	-	-	1
Gargantilla del Lozoya	1	2	-	1	-	1	-	-	1	-	-	-
Gascones	1	1	1	1	3	-	1	-	-	-	-	-
Getafe	1358	466	502	1255	498	524	322	114	201	315	130	100
Griñon	17	21	4	17	17	3	4	4	2	1	2	1
Guadalix de la Sierra	14	11	9	22	10	12	6	3	5	8	2	2
Guadarrama	57	27	34	66	28	11	18	4	4	7	1	1
Hiruela (La)	-	-	-	1	-	-	-	-	-	-	-	-
Horcajo de la Sierra	1	1	-	-	1	-	-	-	-	-	-	-
Horcajuelo de la Sierra	-	-	-	2	2	-	-	1	-	1	-	-
Hoyo de Manzanares	31	11	8	30	8	18	5	1	6	9	1	7
Humanes de Madrid	135	15	46	135	20	52	38	6	17	30	4	7
Leganes	1723	445	575	1643	527	708	439	116	263	356	135	159
Loeches	30	16	11	28	8	15	9	2	4	6	3	4
Lozoya	3	6	1	5	2	-	1	-	-	-	1	-
Lozoyuela-Navas-Sieteiglesias	4	9	4	13	6	4	4	3	1	1	2	1
Madarcos	-	1	-	1	-	-	-	-	-	-	-	-
Madrid	26759	22432	12634	27581	22648	14080	6989	4962	4514	6386	5964	3320
Majadahonda	430	124	82	426	109	110	112	27	31	91	11	22
Manzanares el Real	21	10	10	26	9	13	6	1	4	7	3	1
Meco	25	4	11	40	9	19	12	1	7	13	2	3
Mejorada del Campo	216	48	45	202	48	74	57	8	29	52	10	19
Miraflores de la Sierra	30	17	9	28	46	19	5	19	6	10	10	3
Molar (El)	36	27	11	42	22	16	11	1	5	10	7	5
Molinos (Los)	23	13	10	27	18	19	8	8	4	8	5	4
Montejo de la Sierra	-	2	-	1	2	3	-	1	1	-	-	1
Moraleja de Enmedio	9	3	3	11	12	1	-	4	1	3	3	-
Moralzarzal	25	12	7	12	19	6	4	6	4	3	4	1
Morata de Tajuña	53	53	28	63	48	26	15	11	13	13	11	5
Mostoles	2665	411	744	2570	433	800	671	106	295	533	111	156
Navacerrada	17	10	5	18	8	2	-	1	-	7	3	1
Navalafuente	2	7	-	4	3	3	1	1	1	1	-	1
Navalagamella	5	5	1	4	7	1	-	3	-	1	-	-
Navalcarnero	116	52	45	127	68	44	42	15	17	27	12	4
Navarredonda	-	2	-	-	4	1	-	2	-	-	1	1
Navas del Rey	11	11	3	14	7	2	5	1	1	5	3	-
Nuevo Baztan	5	3	2	9	6	2	3	3	2	-	2	-
Olmeda de las Fuentes (La)	-	1	-	2	1	2	1	-	-	-	-	-
Orusco	7	4	3	4	10	4	1	5	3	-	3	1
Paracuellos de Jarama	56	15	27	73	13	25	19	5	7	20	2	4
Parla	1030	157	271	1049	172	296	301	48	117	227	31	61
Patones	7	5	3	4	4	2	1	-	1	1	-	-
Pedrezuela	10	11	5	5	1	5	-	-	2	-	-	2
Pelayos de la Presa	8	4	2	5	6	1	1	2	-	1	2	-

RESUMEN POR LUGAR DE RESIDENCIA

13

7. NACIMIENTOS, DEFUNCIONES Y MATRIMONIOS REGISTRADOS EN LA COMUNIDAD DE MADRID POR LUGAR DE RESIDENCIA (CONT.)

	1986			1987			1987			1987		
	Total			Total			3º Trimestre			4º Trimestre		
	Nacim.	Defun.	Matrim.	Nacim.	Defun.	Matrim.	Nacim.	Defun.	Matrim.	Nacim.	Defun.	Matrim.
Perales de Tajuña	21	19	11	21	14	12	4	4	5	7	3	3
Pezuela de las Torres	2	1	-	2	1	-	-	-	-	-	-	-
Pinilla del Valle	3	-	1	-	-	1	-	-	-	-	-	-
Pinto	255	67	100	271	84	94	77	21	37	58	16	19
Piñuecar	1	-	-	1	1	-	1	-	-	-	1	-
Pozuelo de Alarcon	364	279	109	396	307	147	102	65	57	99	95	29
Pozuelo del Rey	3	-	1	2	5	-	1	2	-	-	-	-
Pradana del Rincon	1	2	-	-	-	2	-	-	-	-	-	-
Puebla de la Sierra	-	1	-	-	3	-	-	-	-	-	1	-
Puentes Viejas	2	1	-	-	-	2	-	-	1	-	-	1
Quijorna	-	4	5	5	2	1	-	1	1	1	-	-
Rascafría	22	1	5	12	1	5	4	-	-	3	1	2
Redueña	2	-	-	-	2	-	-	-	-	-	-	-
Ribatejada	1	5	-	3	1	-	-	-	-	-	-	-
Rivas-Vaciamadrid	178	13	51	191	13	87	43	5	26	40	5	23
Robledillo de la Jara	-	-	-	-	1	-	-	1	-	-	-	-
Robledo de Chavela	11	5	10	12	17	5	-	1	3	1	3	-
Robregordo	-	-	-	-	1	-	-	-	-	-	-	-
Rozas de Madrid (Las)	337	116	143	413	50	113	110	13	37	102	13	21
Rozas de Puerto Real	4	4	1	3	4	1	-	3	-	1	-	-
San Agustín de Guadalix	36	2	4	41	2	14	16	-	6	7	1	2
San Fernando de Henares	464	66	123	479	81	151	124	16	49	106	22	43
San Lorenzo de El Escorial	73	91	44	75	58	26	19	11	13	4	2	3
San Martín de la Vega	69	40	37	75	34	52	24	6	18	11	7	16
San Martín de Valdeiglesias	73	50	28	56	66	36	17	12	14	8	19	7
San Sebastián de los Reyes	751	159	249	773	201	288	212	41	103	160	58	65
Santa María de la Alameda	5	6	-	1	4	2	1	-	1	-	1	-
Santorcaz	4	4	2	1	3	1	-	1	1	1	1	-
Santos de la Humosa (Los)	10	5	7	11	6	5	4	2	1	3	-	-
Serna del Monte (La)	-	-	-	-	-	-	-	-	-	-	-	-
Serranillos del Valle	6	3	1	3	3	-	1	-	-	-	2	-
Sevilla la Nueva	10	-	2	8	4	2	-	2	1	5	-	-
Somosierra	1	-	-	-	1	-	-	-	-	-	-	-
Soto del Real	14	8	8	17	3	10	6	1	3	4	-	3
Talamanca de Jarama	13	8	4	9	9	2	4	1	-	2	1	-
Tielmes	23	14	9	24	17	9	5	3	4	8	2	-
Titulcia	9	3	7	9	7	4	1	1	1	3	-	2
Torrejón de Ardoz	1210	241	396	1168	272	488	310	59	160	250	74	101
Torrejón de la Calzada	9	5	5	15	4	6	2	1	3	2	1	2
Torrejón de Velasco	7	15	4	16	10	5	3	3	-	4	3	2
Torrelaguna	30	42	17	29	31	16	5	5	8	7	7	2
Torrelodones	86	30	41	79	18	38	23	4	15	14	4	10
Torremocha de Jarama	1	3	1	-	1	1	-	-	-	-	-	-
Torres de la Alameda	24	11	10	24	18	9	10	3	2	7	3	2
Valdaracete	7	13	2	4	7	-	1	-	-	2	1	-
Valdeavero	5	10	3	5	5	2	-	2	1	1	1	1
Valdelaguna	2	8	2	1	9	3	1	1	3	-	3	-
Valdemanco	4	5	3	5	5	-	2	2	-	3	-	-
Valdemaqueda	5	4	1	6	1	2	1	-	-	-	-	1
Valdemorillo	28	11	15	40	11	10	8	2	3	8	-	1
Valdemoro	243	66	60	266	83	63	65	18	26	59	25	14
Valdeolmos	4	3	-	2	6	2	-	1	-	-	1	1
Valdepiélagos	5	4	3	1	2	1	1	-	-	-	2	-
Valdetorres de Jarama	14	12	9	10	9	10	4	3	2	2	-	2
Valdilecha	18	17	9	22	18	8	4	3	4	6	6	1

7. NACIMIENTOS, DEFUNCIONES Y MATRIMONIOS REGISTRADOS EN LA
COMUNIDAD DE MADRID POR LUGAR DE RESIDENCIA (CONCL.)

	1986			1987			1987			1987		
	Total			Total			3º Trimestre			4º Trimestre		
	Nacim.	Defun.	Matrim.	Nacim.	Defun.	Matrim.	Nacim.	Defun.	Matrim.	Nacim.	Defun.	Matrim.
Valverde de Alcalá	3	1	1	-	4	-	-	2	-	-	-	-
Velilla de San Antonio	33	11	13	34	19	6	6	6	1	8	4	1
Vellon (El)	4	8	2	3	8	3	1	1	-	1	1	-
Venturada	1	1	1	3	3	1	1	-	-	-	2	1
Villa del Prado	39	28	8	25	15	5	10	4	1	5	2	-
Villaconejos	25	18	22	43	12	15	12	3	-	12	2	2
Villalbilla	9	10	7	18	10	1	3	3	1	5	1	-
Villamanrique de Tajo	6	6	4	7	3	2	1	1	-	2	-	1
Villamanta	14	4	10	10	12	4	3	4	1	1	2	1
Villamantilla	1	3	-	1	2	1	-	1	-	-	1	-
Villanueva de la Cañada	43	27	14	59	13	19	15	2	7	11	4	4
Villanueva de Perales	2	3	-	1	2	2	-	2	-	-	-	2
Villanueva del Pardillo	35	9	8	34	7	11	6	1	4	10	-	3
Villar del Olmo	3	3	1	4	4	1	-	3	-	-	1	1
Villarejo de Salvanes	75	27	40	63	41	40	19	10	12	13	8	15
Villaviciosa de Odon	95	143	33	123	133	52	35	39	22	26	31	13
Villavieja del Lozoya	-	2	-	-	1	2	-	-	1	-	1	1
Zarzalejo	7	11	1	6	6	4	-	1	1	1	-	-
No consta	2500	15	203	154	7	51	26	1	15	10	2	17
RESIDENTE EN OTRA COMUNIDAD AUTONOMA	1719	1271	1116	1619	1549	1242	401	323	368	333	407	310
Andalucía	133	122	161	118	151	165	22	30	44	28	42	52
Aragón	41	22	32	34	23	44	7	8	17	3	5	4
Asturias (Principado de)	21	31	30	13	22	25	5	4	5	1	3	11
Baleares	17	6	36	19	8	40	3	-	6	6	1	12
Canarias	38	21	64	38	21	94	11	3	34	11	5	21
Cantabria	7	11	17	9	10	20	2	4	6	4	3	4
Castilla-León	286	270	114	250	356	128	66	70	32	51	91	38
Castilla-La Mancha	819	412	246	848	518	269	205	106	78	178	152	62
Cataluña	43	31	102	34	33	137	11	11	47	8	6	35
Extremadura	149	145	34	106	171	43	27	39	10	15	40	10
Galicia	32	73	53	32	68	51	8	12	14	7	17	9
Murcia	18	20	32	19	35	30	9	7	12	2	6	9
Navarra	14	4	15	4	11	10	-	2	4	-	2	-
Comunidad Valenciana	49	58	113	57	70	115	18	15	37	10	22	27
País Vasco	32	24	56	21	35	55	5	8	18	5	8	11
Rioja (La)	7	6	8	2	8	12	1	1	3	-	2	3
Ceuta	6	9	2	7	5	1	-	1	-	3	-	1
Melilla	7	6	1	8	4	3	1	2	1	1	2	1
RESIDENTES EN EL EXTRANJERO	54	40	113	63	32	203	17	11	74	10	10	53
NO CONSTA	246	85	3105	167	48	7	46	10	5	34	16	-

TASA GLOBAL DE FECUNDIDAD POR MUNICIPIOS. AÑO 1986

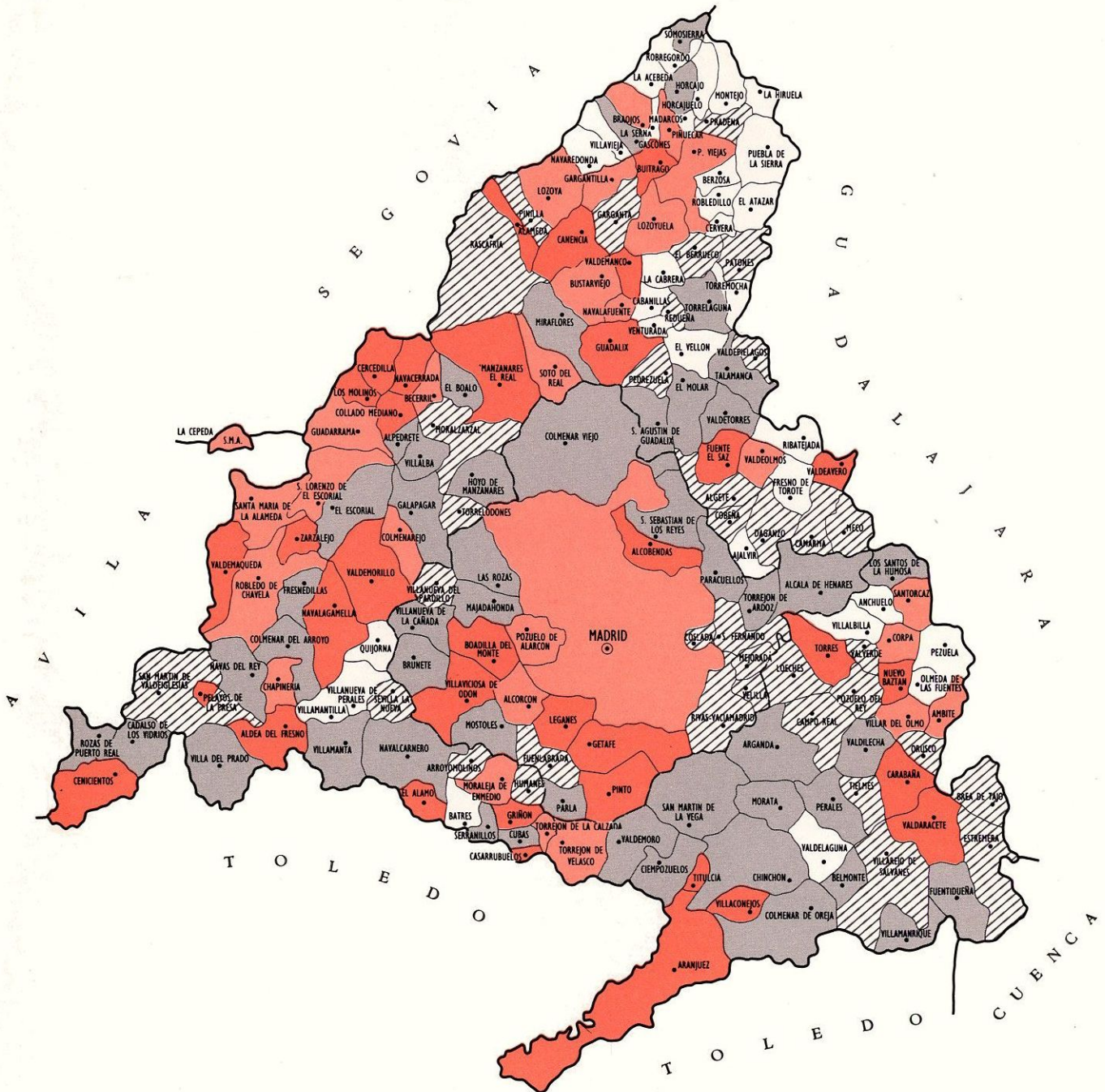

	0 - 25,55		37,41 - 49,25 (1)		Más de 61,10
	25,56 - 37,40		49,26 - 61,10		

(1) Tasa global de la Comunidad de Madrid = 43,33

CONSEJERIA DE
ECONOMIA
DEPARTAMENTO
DE ESTADISTICA.



CONSEJERIA DE SALUD
DIRECCION GENERAL
DE PLANIFICACION,
FORMACION E INVESTIGACION.