

# Boletín mensual de precios de consumo

## Septiembre 2022



**INDICE**

1. Índice General y tasas de variación por grupos:	1
- Comunidad de Madrid	
- España	
2. Repercusión de cada grupo en la tabla de variación mensual	2
3. Índice, tasas de variación y repercusión por rúbricas	4
4. Tasa de inflación por años y meses:	6
- Comunidad de Madrid	
- España	
5. Tasa de inflación no alimentaria:	8
- Comunidad de Madrid	
- España	
6. Evolución del IPC por meses según años de variación y repercusión para cada grupo:	
6.1. Alimentos y bebidas no alcohólicas	10
6.2. Bebidas alcohólicas y tabaco	11
6.3. Vestido y Calzado	12
6.4. Vivienda, agua, electricidad, gas y otros combustibles	13
6.5. Muebles, artículos del hogar y artículos para el mantenimiento corriente del hogar	14
6.6. Sanidad	15
6.7. Transporte	16
6.8. Comunicaciones	17
6.9. Ocio y Cultura	18
6.10. Enseñanza	19
6.11. Restaurantes y Hoteles	20
6.12. Otros Bienes y Servicios	21
7. Evolución del IPC por años y meses según rúbricas:	
7.1. Alimentos y bebidas no alcohólicas	22
7.2. Bebidas alcohólicas y tabaco	28
7.3. Vestido y Calzado	29
7.4. Vivienda, agua, electricidad, gas y otros combustibles	31
7.5. Muebles, artículos del hogar y artículos para el mantenimiento corriente del hogar	32
7.6. Sanidad	34
7.7. Transporte	35
7.8. Comunicaciones	36
7.9. Ocio y Cultura	37
7.10. Enseñanza	38
7.11. Hoteles, Cafés y Restaurantes	39
7.12. Otros Bienes y Servicios	40



## 1. Índice general y tasas de variación por grupos. Septiembre 2022

	Comunidad de Madrid				España			
	Índice	Tasas de variación (%)			Índice	Tasas de variación (%)		
		Sobre el mes anterior	En lo que va de año	Sobre igual mes anterior		Sobre el mes anterior	En lo que va de año	Sobre igual mes anterior
General	108,495	-0,4	4,6	7,8	109,498	-0,7	5,3	8,9
General sin alimentación	107,227	-0,8	3,1	6,3	108,335	-1,1	3,7	7,4
Alimentos y bebidas no alcohólicas	114,011	0,7	10,5	14,3	114,017	0,5	10,8	14,4
Bebidas alcohólicas y tabaco	104,343	0,3	3,3	4,3	104,399	0,1	3,6	4,3
Vestido y calzado	101,364	7,0	-6,5	3,8	99,711	3,6	-8,8	3,9
Vivienda	114,773	-4,1	4,4	11,4	118,604	-5,2	5,2	14,2
Menaje	106,959	0,3	5,4	6,8	107,695	0,5	6,1	7,8
Medicina	100,842	0,0	1,0	0,7	101,332	0,1	0,8	1,1
Tranporte	107,808	-3,6	4,2	6,3	110,984	-1,4	7,2	9,4
Comunicaciones	97,835	-0,1	-1,6	-2,4	97,713	-0,2	-1,7	-2,5
Ocio y cultura	104,313	-1,5	2,4	4,2	103,660	-1,4	2,3	3,4
Enseñanza	101,074	0,4	0,4	0,7	101,549	0,7	0,7	1,2
Hoteles, cafés y restaurantes	108,432	2,4	5,9	7,7	108,704	0,2	7,1	7,9
Otros bienes y servicios	104,237	0,1	3,5	4,2	104,141	0,1	3,2	4,1



## 2. Repercusión de cada grupo en la tasa de variación mensual. Septiembre 2022

	Indice	% Variación mensual	Ponderación	Repercusión
General	108,495	-0,4	1,000000	-0,4496
Alimentos y bebidas no alcohólicas	114,011	0,7	0,199765	0,1428
Bebidas alcohólicas y tabaco	104,343	0,3	0,030370	0,0093
Vestido y calzado	101,364	7,0	0,054024	0,3298
Vivienda	114,773	-4,1	0,160423	-0,7249
Menaje	106,959	0,3	0,057498	0,0192
Medicina	100,842	0,0	0,044749	-0,0017
Tranporte	107,808	-3,6	0,129606	-0,4728
Comunicaciones	97,835	-0,1	0,035902	-0,0040
Ocio y cultura	104,313	-1,5	0,071178	-0,1036
Enseñanza	101,074	0,4	0,021134	0,0086
Hoteles, cafés y restaurantes	108,432	2,4	0,137233	0,3144
Otros bienes y servicios	104,237	0,1	0,058117	0,0044

## Repercusión de cada grupo en la tasa de variación mensual. Septiembre 2022

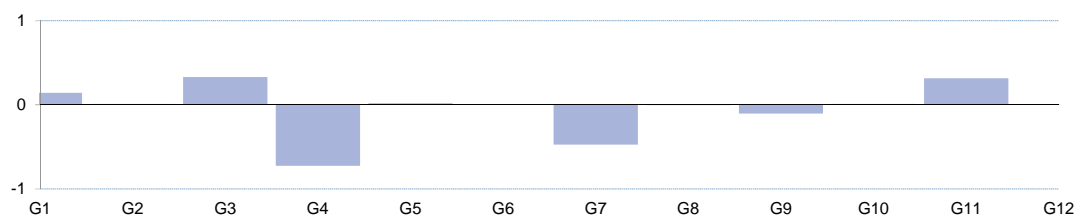

Grupo 1. Alimentos y bebidas no alcohólicas  
 Grupo 2. Bebidas alcohólicas y tabaco  
 Grupo 3. Vestido y calzado  
 Grupo 4. Vivienda  
 Grupo 5. Menaje  
 Grupo 6. Medicina

Grupo 7. Transporte  
 Grupo 8. Comunicaciones  
 Grupo 9. Ocio y Cultura  
 Grupo 10. Enseñanza  
 Grupo 11. Hoteles, cafés y restaurantes  
 Grupo 12. Otros



## 3. Índice, tasas de variación y repercusión por rubricas. Septiembre 2022

	Índice	Tasas de variación (%)			Ponderación	Repercusión mensual
		Sobre el mes anterior	En lo que va de año	Sobre igual mes año anterior		
1 Cereales y derivados	125,318	1,1	20,3	25,8	0,013972	0,0174
2 Pan	117,569	0,4	13,7	16,7	0,011050	0,0049
3 Carne de vacuno	113,335	0,1	7,5	14,1	0,011282	0,0007
4 Carne de ovino	122,454	5,6	-0,2	20,1	0,002652	0,0157
5 Carne de porcino	109,487	0,8	9,3	9,1	0,005964	0,0047
6 Carne de aves	116,678	0,2	13,6	16,4	0,009450	0,0017
7 Otras carnes	108,954	0,8	7,1	8,5	0,022315	0,0177
8 Pescado fresco y congelado	106,788	-0,6	-1,8	10,5	0,012644	-0,0073
9 Crustáceos, moluscos y preparados de pescado	112,653	1,1	10,9	12,1	0,012736	0,0145
10 Huevos	124,443	1,9	20,5	22,8	0,002866	0,0060
11 Leche	127,397	1,5	22,7	27,0	0,006488	0,0114
12 Productos lácteos	116,243	0,6	14,3	17,2	0,013805	0,0084
13 Aceites y grasas	132,306	-0,6	20,6	23,8	0,004975	-0,0034
14 Frutas frescas	108,825	-0,6	5,4	10,6	0,018263	-0,0112
15 Frutas en conserva y frutos secos	105,746	2,7	5,3	6,8	0,002603	0,0065
16 Legumbres y hortalizas frescas	113,573	4,5	9,9	15,1	0,012017	0,0541
17 Preparados de legumbres y hortalizas	114,952	0,7	12,0	15,2	0,007317	0,0056
18 Patatas y sus preparados	115,545	-0,3	16,9	16,8	0,002916	-0,0008
19 Café, cacao e infusiones	112,463	-0,9	9,7	12,7	0,004412	-0,0043
20 Azúcar	109,828	1,9	9,4	11,0	0,000631	0,0012
21 Otros preparados alimenticios	112,105	0,2	12,4	12,2	0,011976	0,0029
22 Agua mineral, refrescos y zumos	105,460	-0,3	6,1	5,6	0,009430	-0,0023
23 Bebidas alcohólicas	108,323	0,9	8,4	8,6	0,010672	0,0092
24 Tabaco	102,120	0,0	0,5	1,9	0,019698	0,0000
25 Prendas de vestir de hombre	104,084	8,1	-7,0	4,5	0,013404	0,0954
26 Prendas de vestir de mujeres	102,108	8,0	-7,0	6,7	0,019698	0,1365
27 Prendas de vestir de niño y bebé	97,109	7,9	-7,8	0,1	0,007155	0,0466
28 Complementos y reparaciones de prendas de vestir	106,251	9,2	-1,3	5,0	0,001082	0,0089
29 Calzado de hombre	99,745	3,9	-3,6	0,5	0,004531	0,0156
30 Calzado de mujer	99,142	4,1	-6,2	2,0	0,006013	0,0215
31 Calzado de niño	101,519	3,6	-4,3	2,0	0,002113	0,0069
32 Reparación de calzado	101,562	0,1	1,5	1,6	0,047497	0,0038
33 Vivienda en alquiler	132,012	-9,0	8,3	23,9	0,068070	-0,8148
34 Calefacción, alumbrado y otros servicios	102,376	0,11	1,66	1,98	0,044856	0,0048
35 Conservación de la vivienda	109,075	0,2	4,8	8,0	0,011125	0,0025



## 3. Índice, tasas de variación y repercusión por rubricas. Septiembre 2022. (Concl.)

	Índice	Tasas de variación (%)			Ponderación	Repercusión mensual
		Sobre el mes anterior	En lo que va de año	Sobre igual mes año anterior		
36 Muebles y revestimiento de suelo	104,398	0,7	1,1	4,5	0,004430	0,0029
37 Textiles y accesorios para el hogar	108,385	0,7	6,0	8,6	0,007817	0,0055
38 Electrodomésticos y reparaciones	107,407	0,4	5,8	7,0	0,003371	0,0014
39 Herramientas para el hogar	110,605	0,2	10,6	10,9	0,015923	0,0029
40 Artículos no duraderos para el hogar	101,482	0,3	1,1	1,4	0,014833	0,0041
41 Servicios para el hogar	102,644	0,0	2,1	2,1	0,017705	0,0004
42 Servicios médicos y similares	100,131	0	1	0	0,029427	-0,0021
43 Medicamentos y material terapéutico	111,994	-0,6	7,9	10,2	0,117592	-0,0669
44 Transporte personal	70,200	-29,4	-29,8	-29,8	0,013171	-0,3533
45 Transporte público urbano	101,500	-8,0	1,2	2,0	0,004837	-0,0392
46 Transporte público interurbano	97,835	-0,1	-1,6	-2,4	0,035902	-0,0040
47 Comunicaciones	100,983	1,1	-1,0	1,6	0,017160	0,0173
48 Objetos recreativos	104,340	0,9	2,8	3,8	0,005665	0,0046
49 Publicaciones	103,259	0,5	2,6	3,1	0,034115	0,0159
50 Esparcimiento	101,533	0,8	0,8	0,8	0,007925	0,0059
51 Educación infantil y primaria	103,602	2,5	2,5	2,5	0,004509	0,0103
52 Educación secundaria	100,685	0,0	0,0	0,9	0,008477	0,0000
53 Educación universitaria	104,807	0,8	4,8	4,9	0,005440	0,0040
54 Otras enseñanzas	106,465	-0,1	5,8	6,2	0,014777	-0,0012
56 Turismo y hostelería	108,953	1,0	6,0	8,2	0,139335	0,1374
55 Artículos de uso personal	106,465	-0,1	5,8	6,2	-	-
57 Otros bienes y servicios	103,922	0,7	3,0	3,9	0,041882	0,0286

## Índice, tasas de variación y repercusión por rubricas. Septiembre 2022

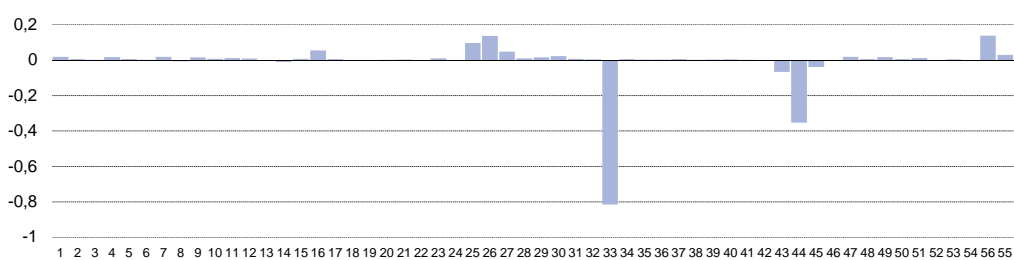

## 4. Tasa de inflación por años y meses. Comunidad de Madrid y España

	Comunidad de Madrid				España			
	Indice	Tasas de variación (%)			Indice	Tasas de variación (%)		
		Sobre el mes anterior	En lo que va de año	Sobre igual mes año anterior		Sobre el mes anterior	En lo que va de año	Sobre igual mes año anterior
2020 Enero	97,139	-1,0	-1,0	1,1	97,528	-0,9	-0,9	0,9
Febrero	97,024	-0,1	-1,1	0,7	97,471	-0,1	-1,0	0,6
Marzo	96,652	-0,4	-1,5	0,0	97,279	-0,2	-1,2	0,1
Abril	96,944	0,3	-1,2	-0,7	97,472	0,2	-1,0	-0,5
Mayo	96,938	0,0	-1,2	-0,9	97,334	-0,1	-1,1	-0,7
Junio	97,385	0,5	-0,7	-0,3	97,793	0,5	-0,6	-0,1
Julio	96,511	-0,9	-1,6	-0,6	96,897	-0,9	-1,6	-0,6
Agosto	96,555	0,0	-1,6	-0,5	96,867	0,0	-1,6	-0,5
Septiembre	96,700	0,2	-1,4	-0,4	97,101	0,2	-1,3	-0,5
Octubre	97,208	0,5	-0,9	-0,8	97,245	0,1	-1,2	-1,1
Noviembre	97,367	0,2	-0,7	-0,8	97,383	0,1	-1,1	-1,1
Diciembre	97,574	0,2	-0,5	-0,5	97,684	0,3	-0,8	-0,8
2021 Enero	97,583	0,0	0,0	0,5	97,889	0,2	0,2	0,4
Febrero	97,008	-0,6	-0,6	0,0	97,330	-0,6	-0,4	-0,1
Marzo	97,949	1,0	0,4	1,3	98,177	0,9	0,5	0,9
Abril	99,105	1,2	1,6	2,2	99,099	0,9	1,4	1,7
Mayo	99,572	0,5	2,0	2,7	99,400	0,3	1,8	2,1
Junio	100,046	0,5	2,5	2,7	99,855	0,5	2,2	2,1
Julio	99,292	-0,8	1,8	2,9	99,385	-0,5	1,7	2,6
Agosto	99,743	0,5	2,2	3,3	99,746	0,4	2,1	3,0
Septiembre	100,575	0,8	3,1	4,0	100,628	0,9	3,0	3,6
Octubre	102,425	1,8	5,0	5,4	102,201	1,6	4,6	5,1
Noviembre	102,738	0,3	5,3	5,5	102,559	0,4	5,0	5,3
Diciembre	103,965	1,2	6,5	6,5	103,732	1,1	6,2	6,2
2022 Enero	103,567	-0,4	-0,4	6,1	103,404	-0,3	-0,3	5,6
Febrero	104,403	0,8	0,4	7,6	104,033	0,6	0,3	6,9
Marzo	107,566	3,0	3,5	9,8	106,979	2,8	3,1	9,0
Abril	107,375	-0,2	3,3	8,3	106,760	-0,2	2,9	7,7
Mayo	108,262	0,8	4,1	8,7	107,637	0,8	3,8	8,3
Junio	110,267	1,9	6,1	10,2	109,314	1,6	5,4	9,5
Julio	109,986	-0,3	5,8	10,8	108,939	-0,3	5,0	9,6
Agosto	110,265	0,3	6,1	10,5	108,985	0,0	5,1	9,3
Septiembre	109,498	-0,7	5,3	8,9	108,495	-0,4	4,6	7,8
Octubre								
Noviembre								
Diciembre								



## Tasa de inflación por años y meses. Comunidad de Madrid y España

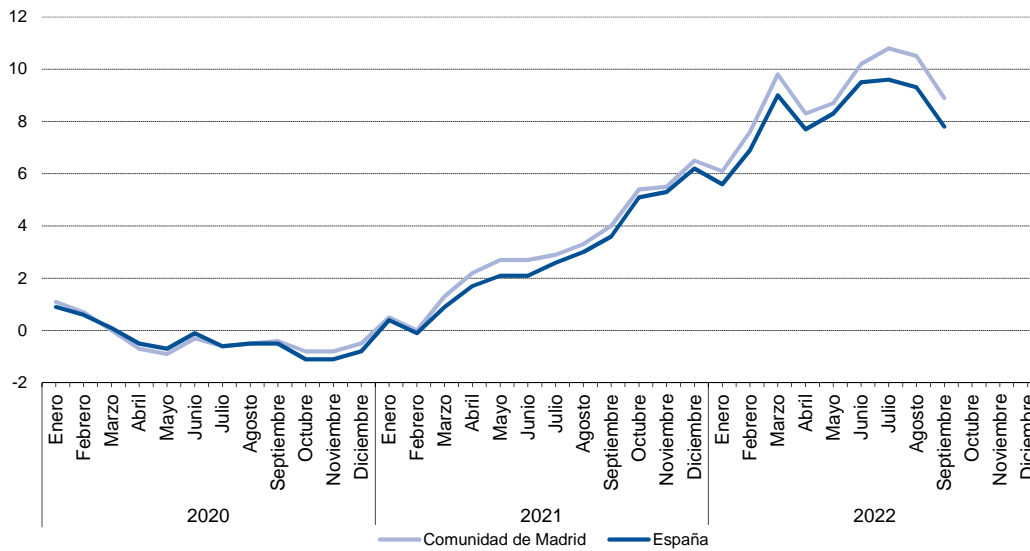



## 5. Tasa de inflación no alimentaria de la Comunidad de Madrid y España

	Comunidad de Madrid				España			
	Indice	Tasas de variación (%)			Indice	Tasas de variación (%)		
		Sobre el mes anterior	En lo que va de año	Sobre igual mes año anterior		Sobre el mes anterior	En lo que va de año	Sobre igual mes año anterior
2020 Enero	97,001	-1,3	-1,3	0,9	97,470	-1,2	-1,2	0,8
Febrero	96,780	-0,2	-1,6	0,4	97,430	0,0	-1,3	0,4
Marzo	96,262	-0,5	-2,1	-0,7	97,117	-0,3	-1,6	-0,3
Abril	96,283	0,0	-2,1	-1,9	97,051	-0,1	-1,7	-1,4
Mayo	96,274	0,0	-2,1	-2,1	96,932	-0,1	-1,8	-1,5
Junio	96,935	0,7	-1,4	-1,2	97,578	0,7	-1,1	-0,7
Julio	96,021	-0,9	-2,3	-1,4	96,640	-1,0	-2,1	-1,2
Agosto	96,055	0,0	-2,3	-1,2	96,578	-0,1	-2,1	-1,0
Septiembre	96,221	0,2	-2,1	-1,1	96,843	0,3	-1,9	-1,0
Octubre	96,535	0,3	-1,8	-1,6	96,841	0,0	-1,9	-1,7
Noviembre	96,976	0,5	-1,4	-1,4	97,098	0,3	-1,6	-1,5
Diciembre	97,352	0,4	-1,0	-1,0	97,531	0,4	-1,2	-1,2
2021 Enero	97,073	-0,3	-0,3	0,1	97,462	-0,1	-0,1	0,0
Febrero	96,261	-0,8	-1,1	-0,5	96,796	-0,7	-0,8	-0,7
Marzo	97,539	1,3	0,2	1,3	97,925	1,2	0,4	0,8
Abril	99,020	1,5	1,7	2,8	98,998	1,1	1,5	2,0
Mayo	99,521	0,5	2,2	3,4	99,336	0,3	1,9	2,5
Junio	100,178	0,7	2,9	3,3	99,965	0,6	2,5	2,4
Julio	99,219	-1,0	1,9	3,3	99,345	-0,6	1,9	2,8
Agosto	99,746	0,5	2,5	3,8	99,803	0,5	2,3	3,3
Septiembre	100,875	1,1	3,6	4,8	100,882	1,1	3,4	4,2
Octubre	102,946	2,1	5,7	6,6	102,620	1,7	5,2	6,0
Noviembre	103,180	0,2	6,0	6,4	102,861	0,2	5,5	5,9
Diciembre	104,441	1,2	7,3	7,3	104,005	1,1	6,6	6,6
2022 Enero	103,667	-0,7	-0,7	6,8	103,373	-0,6	-0,6	6,1
Febrero	104,487	0,8	0,0	8,5	104,039	0,6	0,0	7,5
Marzo	108,352	3,7	3,7	11,1	107,530	3,4	3,4	9,8
Abril	106,966	-1,3	2,4	8,0	106,218	-1,2	2,1	7,3
Mayo	107,755	0,7	3,2	8,3	107,009	0,7	2,9	7,7
Junio	109,844	1,9	5,2	9,6	108,758	1,6	4,6	8,8
Julio	109,343	-0,5	4,7	10,2	108,178	-0,5	4,0	8,9
Agosto	109,544	0,2	4,9	9,8	108,082	-0,1	3,9	8,3
Septiembre	108,335	-1,1	3,7	7,4	107,227	-0,8	3,1	6,3
Octubre								
Noviembre								
Diciembre								



**Tasa de inflación no alimentaria. Comunidad de Madrid y España**

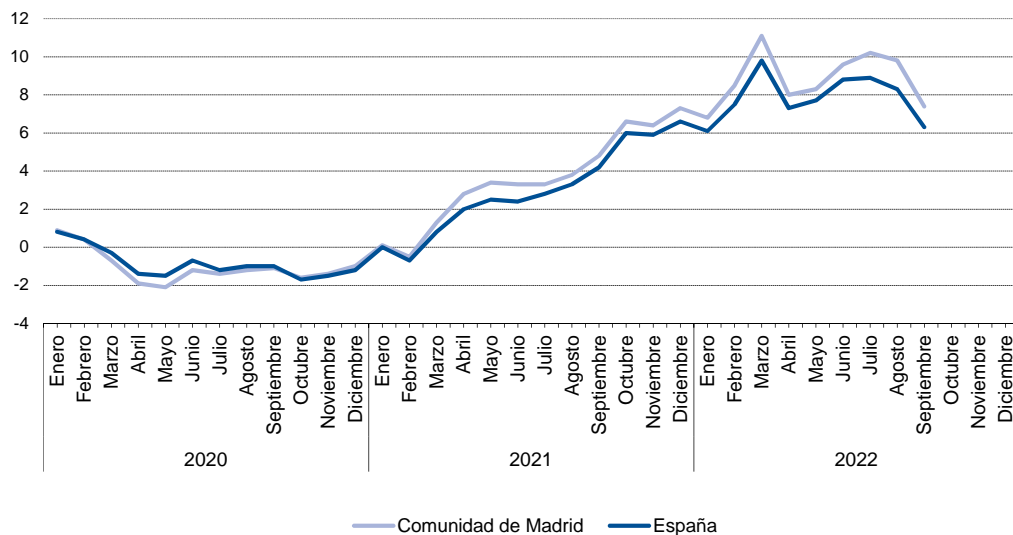

### 6.1. Evolución del I.P.C. por meses según años de variación y repercusión para cada grupo

#### Alimentos y bebidas no alcohólicas

	2020			2021			2022		
	Índice	Variación	Repercusión	Índice	Variación	Repercusión	Índice	Variación	Repercusión
Enero	97,388	0,5	0,0766	99,204	1,2	0,2449	103,878	0,7	0,1367
Febrero	97,185	-0,2	-0,0354	98,938	-0,3	-0,0557	104,349	0,5	0,0863
Marzo	97,523	0,3	0,0590	98,867	-0,1	-0,0149	105,641	1,2	0,2368
Abril	98,947	1,5	0,2486	99,364	0,5	0,1040	109,522	3,7	0,7114
Mayo	98,674	-0,3	-0,0477	99,607	0,2	0,0509	110,823	1,2	0,2385
Junio	98,364	-0,3	-0,0541	99,514	-0,1	-0,0195	112,370	1,4	0,2836
Julio	97,571	-0,8	-0,1384	99,501	0,0	-0,0027	112,669	0,3	0,0548
Agosto	97,687	0,1	0,0202	99,579	0,1	0,0163	113,232	0,5	0,1032
Septiembre	97,820	0,1	0,0232	99,782	0,2	0,0425	114,011	0,7	0,1428
Octubre	98,631	0,8	0,1416	100,843	1,1	0,2221			
Noviembre	98,229	-0,4	-0,0702	101,669	0,8	0,1729			
Diciembre	98,034	-0,2	-0,0340	103,132	1,4	0,3062			

#### Evolución del IPC. Alimentos y bebidas no alcohólicas

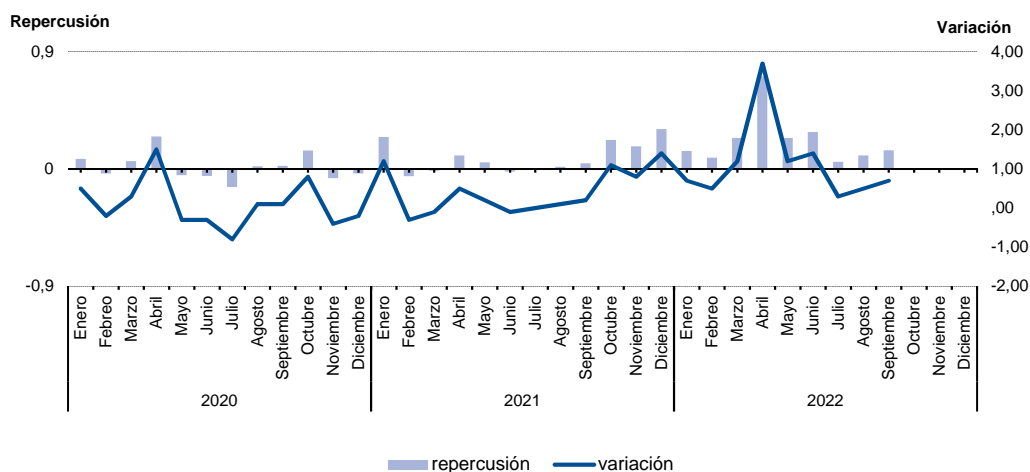

## 6.2. Evolución del I.P.C. por meses según años de variación y repercusión para cada grupo

### Bebidas alcohólicas y tabaco

	2020			2021			2022		
	Índice	Variación	Repercusión	Índice	Variación	Repercusión	Índice	Variación	Repercusión
Enero	99,241	0,2	0,0048	99,568	0,5	0,0149	101,291	0,3	0,0074
Febrero	99,595	0,4	0,0101	99,656	0,1	0,0028	101,988	0,7	0,0194
Marzo	99,621	0,0	0,0007	99,728	0,1	0,0023	102,211	0,2	0,0062
Abril	99,675	0,1	0,0015	99,815	0,1	0,0027	102,471	0,3	0,0072
Mayo	99,845	0,2	0,0049	99,567	-0,2	-0,0078	102,740	0,3	0,0075
Junio	99,633	-0,2	-0,0061	99,424	-0,1	-0,0045	103,484	0,7	0,0207
Julio	99,319	-0,3	-0,0090	99,591	0,2	0,0052	103,833	0,3	0,0097
Agosto	99,318	0,0	0,0000	99,472	-0,1	-0,0037	104,010	0,2	0,0049
Septiembre	99,278	0,0	-0,0011	100,046	0,6	0,0180	104,343	0,3	0,0093
Octubre	99,497	0,2	0,0063	101,018	1,0	0,0304			
Noviembre	99,541	0,0	0,0013	101,087	0,1	0,0022			
Diciembre	99,091	-0,5	-0,0129	101,027	-0,1	-0,0019			

### Evolución del IPC. Bebidas alcohólicas y tabaco

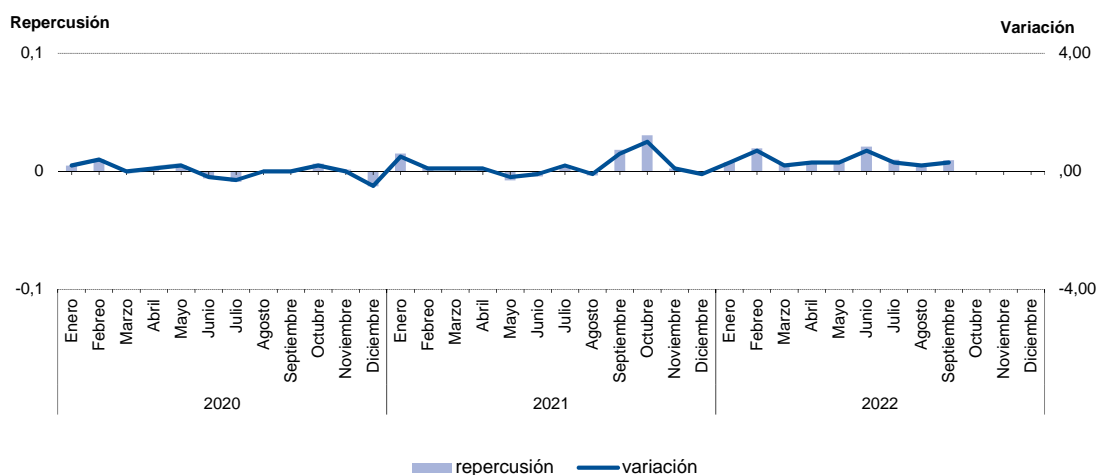

### 6.3. Evolución del I.P.C. por meses según años de variación y repercusión para cada grupo Vestido y calzado

	2020			2021			2022		
	Índice	Variación	Repercusión	Índice	Variación	Repercusión	Índice	Variación	Repercusión
Enero	91,593	-13,7	-0,8645	92,463	-13,7	-0,8509	94,492	-12,8	-0,6898
Febrero	90,950	-0,7	-0,0383	91,855	-0,7	-0,0352	93,340	-1,2	-0,0571
Marzo	94,790	4,2	0,2288	95,825	4,3	0,2300	97,441	4,4	0,2033
Abril	102,315	7,9	0,4484	103,546	8,1	0,4474	102,599	5,3	0,2557
Mayo	103,253	0,9	0,0559	104,340	0,8	0,0460	105,330	2,7	0,1354
Junio	102,616	-0,6	-0,0380	103,626	-0,7	-0,0414	105,076	-0,2	-0,0126
Julio	92,327	-10,0	-0,6131	93,268	-10,0	-0,6002	95,237	-9,4	-0,4877
Agosto	91,499	-0,9	-0,0493	92,520	-0,8	-0,0433	94,711	-0,6	-0,0261
Septiembre	96,649	5,6	0,3069	97,663	5,6	0,2980	101,364	7,0	0,3298
Octubre	105,433	9,1	0,5234	106,533	9,1	0,5139			
Noviembre	108,852	3,2	0,2037	109,952	3,2	0,1981			
Diciembre	107,149	-1,6	-0,1015	108,407	-1,4	-0,0895			

#### Evolución del IPC. Vestido y calzado

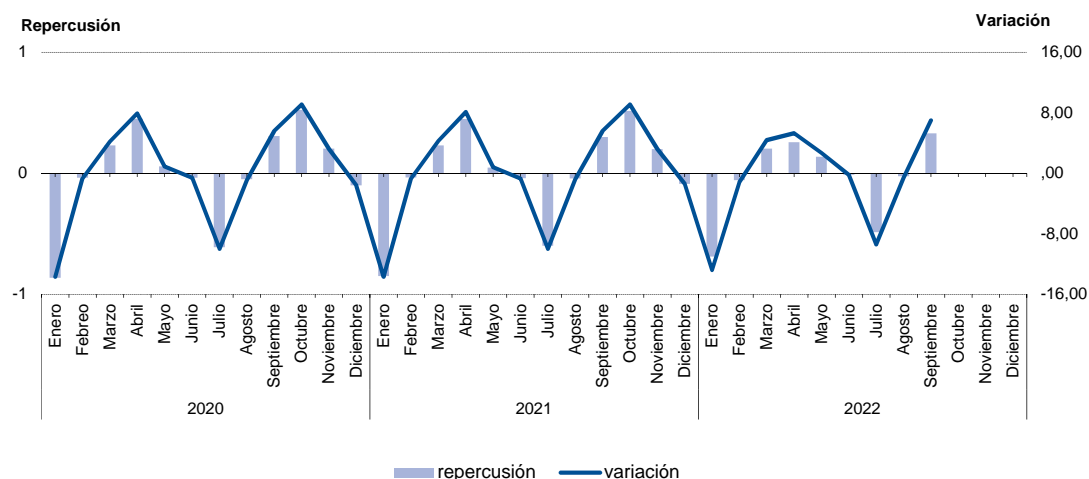

#### 6.4. Evolución del I.P.C. por meses según años de variación y repercusión para cada grupo Vivienda

	2020			2021			2022		
	Indice	Variación	Repercusión	Indice	Variación	Repercusión	Indice	Variación	Repercusión
Enero	94,118	0,4	0,0610	96,565	3,5	0,5001	110,057	0,1	0,0225
Febrero	93,217	-1,0	-0,1388	92,512	-4,2	-0,6266	110,339	0,3	0,0415
Marzo	92,063	-1,2	-0,1777	94,743	2,4	0,3449	118,382	7,3	1,1839
Abril	90,784	-1,4	-0,1970	97,189	2,6	0,3782	111,473	-5,8	-1,0170
Mayo	90,857	0,1	0,0112	97,415	0,2	0,0349	110,910	-0,5	-0,0829
Junio	92,004	1,3	0,1766	99,012	1,6	0,2469	113,592	2,4	0,3948
Julio	92,120	0,1	0,0179	98,610	-0,4	-0,0621	116,235	2,3	0,3890
Agosto	92,357	0,3	0,0365	100,304	1,7	0,2619	119,698	3,0	0,5097
Septiembre	93,001	0,7	0,0992	103,013	2,7	0,4188	114,773	-4,1	-0,7249
Octubre	92,016	-1,1	-0,1517	106,256	3,1	0,5014			
Noviembre	92,713	0,8	0,1073	104,478	-1,7	-0,2749			
Diciembre	93,330	0,7	0,0950	109,904	5,2	0,8389			

#### Evolución del IPC. Vivienda

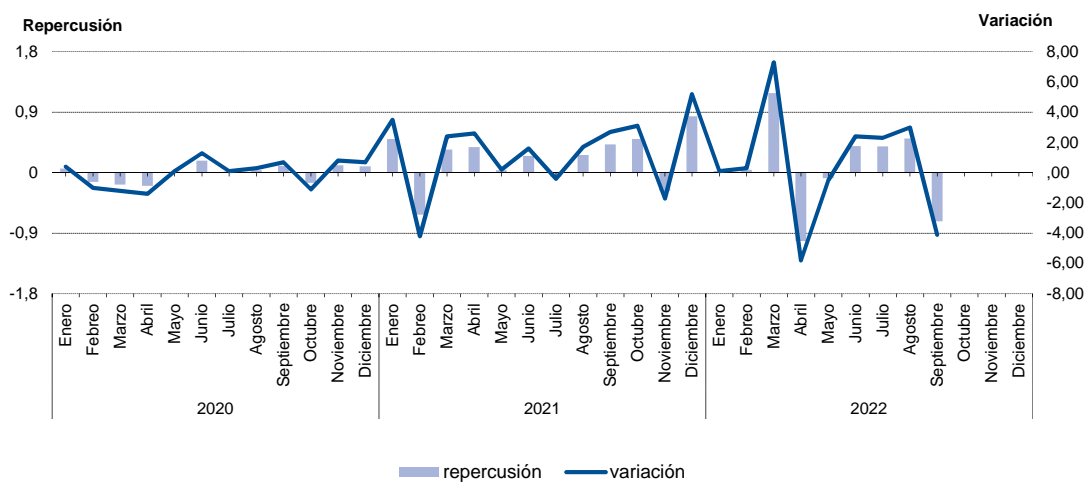

### 6.5. Evolución del I.P.C. por meses según años de variación y repercusión para cada grupo Menaje

	2020			2021			2022		
	Índice	Variación	Repercusión	Índice	Variación	Repercusión	Índice	Variación	Repercusión
Enero	98,729	-0,4	-0,0223	99,325	-0,3	-0,0157	101,911	0,4	0,0220
Febrero	98,865	0,1	0,0079	99,185	-0,1	-0,0083	102,829	0,9	0,0484
Marzo	99,168	0,3	0,0176	99,463	0,3	0,0165	103,709	0,9	0,0464
Abril	99,658	0,5	0,0284	99,562	0,1	0,0059	105,075	1,3	0,0721
Mayo	100,271	0,6	0,0355	99,765	0,2	0,0121	105,504	0,4	0,0226
Junio	99,876	-0,4	-0,0229	99,762	0,0	-0,0002	106,122	0,6	0,0326
Julio	99,608	-0,3	-0,0155	99,873	0,1	0,0066	106,033	-0,1	-0,0047
Agosto	99,594	0,0	-0,0008	99,716	-0,2	-0,0093	106,595	0,5	0,0296
Septiembre	99,668	0,1	0,0043	100,104	0,4	0,0230	106,959	0,3	0,0192
Octubre	99,556	-0,1	-0,0065	100,647	0,5	0,0322			
Noviembre	99,763	0,2	0,0120	101,105	0,5	0,0272			
Diciembre	99,589	-0,2	-0,0101	101,494	0,4	0,0231			

#### Evolución del IPC. Menaje

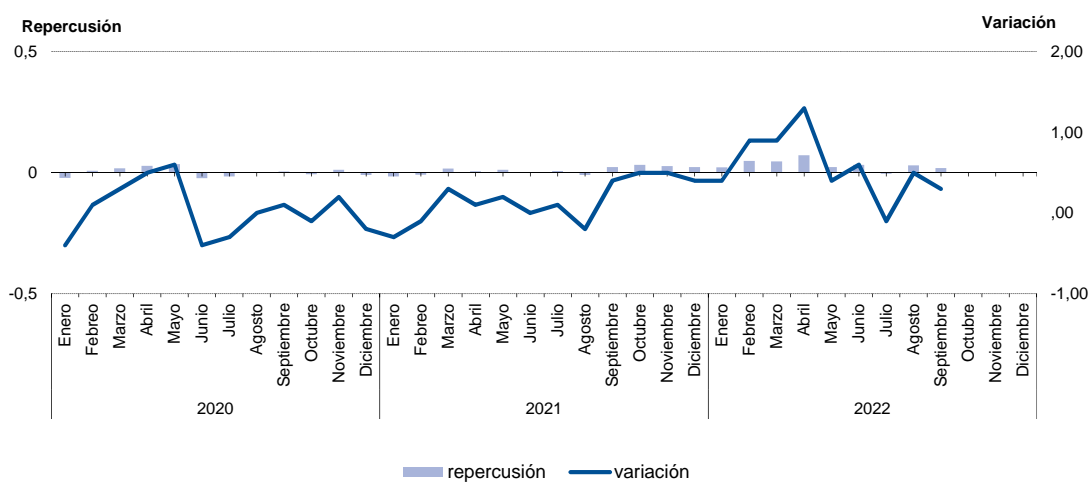

### 6.6. Evolución del I.P.C. por meses según años de variación y repercusión para cada grupo Medicina

	2020			2021			2022		
	Índice	Variación	Repercusión	Índice	Variación	Repercusión	Índice	Variación	Repercusión
Enero	100,203	-0,1	-0,0036	100,835	-0,3	-0,0135	100,261	0,4	0,0165
Febrero	99,623	-0,6	-0,0236	100,058	-0,8	-0,0316	100,002	-0,3	-0,0106
Marzo	99,605	0,0	-0,0007	100,132	0,1	0,0030	100,125	0,1	0,0051
Abril	99,628	0,0	0,0009	99,800	-0,3	-0,0135	100,679	0,6	0,0227
Mayo	99,779	0,2	0,0061	99,741	-0,1	-0,0024	101,510	0,8	0,0341
Junio	99,886	0,1	0,0044	100,129	0,4	0,0158	100,980	-0,5	-0,0218
Julio	100,312	0,4	0,0173	100,201	0,1	0,0029	101,115	0,1	0,0055
Agosto	99,928	-0,4	-0,0156	100,187	0,0	-0,0006	100,884	-0,2	-0,0095
Septiembre	99,927	0,0	0,0000	100,107	-0,1	-0,0033	100,842	0,0	-0,0017
Octubre	99,778	-0,1	-0,0061	99,451	-0,7	-0,0267			
Noviembre	100,496	0,7	0,0292	99,502	0,1	0,0021			
Diciembre	101,167	0,7	0,0273	99,858	0,4	0,0145			

#### Evolución del IPC. Medicina

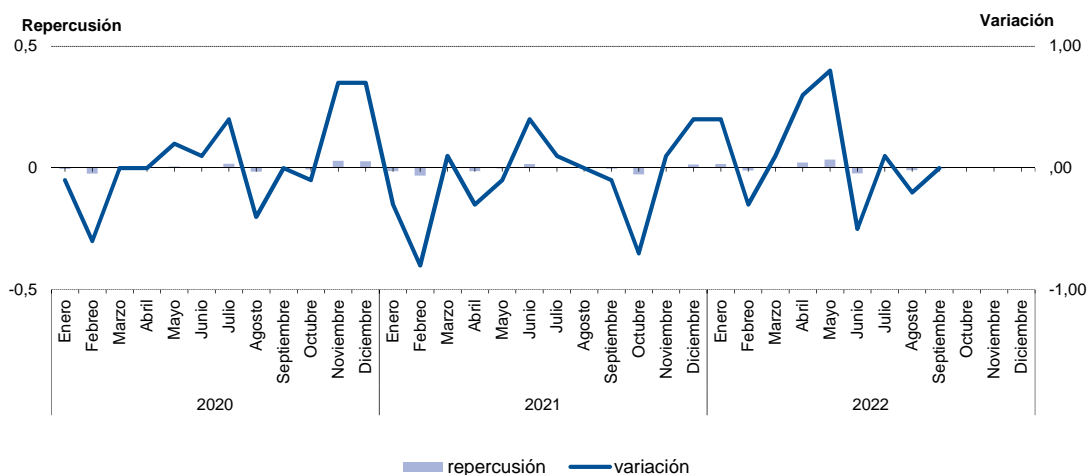



### 6.7. Evolución del I.P.C. por meses según años de variación y repercusión para cada grupo Transportes

	2020			2021			2022		
	Indice	Variación	Repercusión	Indice	Variación	Repercusión	Indice	Variación	Repercusión
Enero	97,792	0,1	0,0143	94,950	1,5	0,1707	105,391	1,8	0,2239
Febrero	97,283	-0,5	-0,0824	96,233	1,4	0,1591	108,137	2,6	0,3266
Marzo	94,508	-2,9	-0,4494	97,912	1,7	0,2082	115,533	6,8	0,8795
Abril	91,590	-3,1	-0,4726	97,921	0,0	0,0011	109,922	-4,9	-0,6673
Mayo	90,828	-0,8	-0,1234	98,821	0,9	0,1116	112,960	2,8	0,3613
Junio	92,278	1,6	0,2348	99,885	1,1	0,1320	118,595	5,0	0,6701
Julio	93,076	0,9	0,1292	100,637	0,8	0,0933	116,102	-2,1	-0,2965
Agosto	93,049	0,0	-0,0044	100,952	0,3	0,0391	111,784	-3,7	-0,5135
Septiembre	92,604	-0,5	-0,0721	101,460	0,5	0,0630	107,808	-3,6	-0,4728
Octubre	92,373	-0,2	-0,0374	103,314	1,8	0,2299			
Noviembre	92,251	-0,1	-0,0198	104,407	1,1	0,1356			
Diciembre	93,574	1,4	0,2143	103,508	-0,9	-0,1115			

#### Evolución del IPC. Transportes

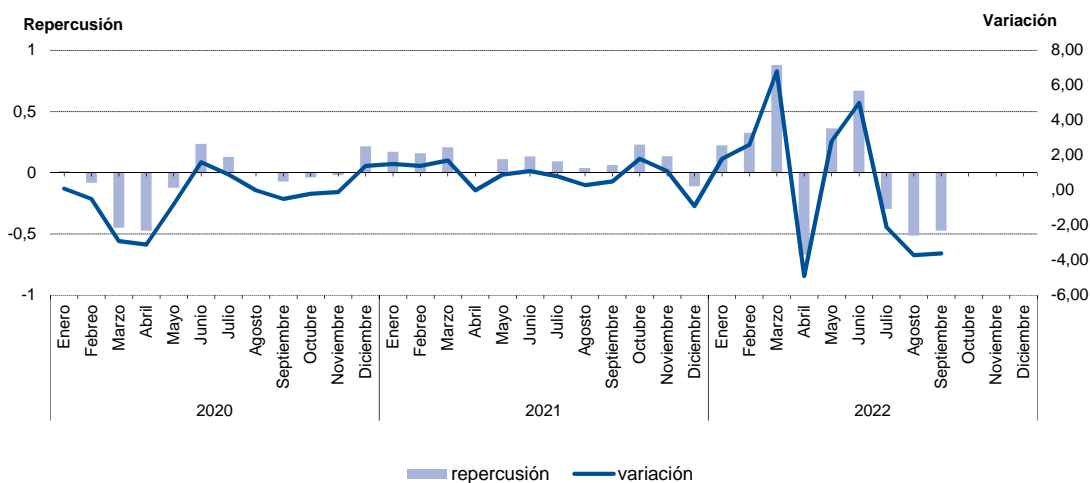

### 6.8. Evolución del I.P.C. por meses según años de variación y repercusión para cada grupo Comunicaciones

	2020			2021			2022		
	Índice	Variación	Repercusión	Índice	Variación	Repercusión	Índice	Variación	Repercusión
Enero	103,760	-0,1	-0,0021	100,232	0,5	0,0202	99,684	0,2	0,0070
Febrero	103,787	0,0	0,0011	100,205	0,0	-0,0010	99,613	-0,1	-0,0023
Marzo	105,117	1,3	0,0519	100,071	-0,1	-0,0051	99,632	0,0	0,0006
Abril	104,948	-0,2	-0,0066	100,191	0,1	0,0046	100,158	0,5	0,0173
Mayo	104,854	-0,1	-0,0037	100,175	0,0	-0,0006	100,057	-0,1	-0,0033
Junio	104,851	0,0	-0,0001	100,181	0,0	0,0002	100,006	-0,1	-0,0017
Julio	103,043	-1,7	-0,0706	100,096	-0,1	-0,0032	97,989	-2,0	-0,0664
Agosto	103,161	0,1	0,0046	100,132	0,0	0,0014	97,956	0,0	-0,0011
Septiembre	103,044	-0,1	-0,0046	100,217	0,1	0,0032	97,835	-0,1	-0,0040
Octubre	99,864	-3,1	-0,1242	99,499	-0,7	-0,0273			
Noviembre	99,789	-0,1	-0,0029	99,531	0,0	0,0012			
Diciembre	99,700	-0,1	-0,0035	99,470	-0,1	-0,0023			

#### Evolución del IPC. Comunicaciones

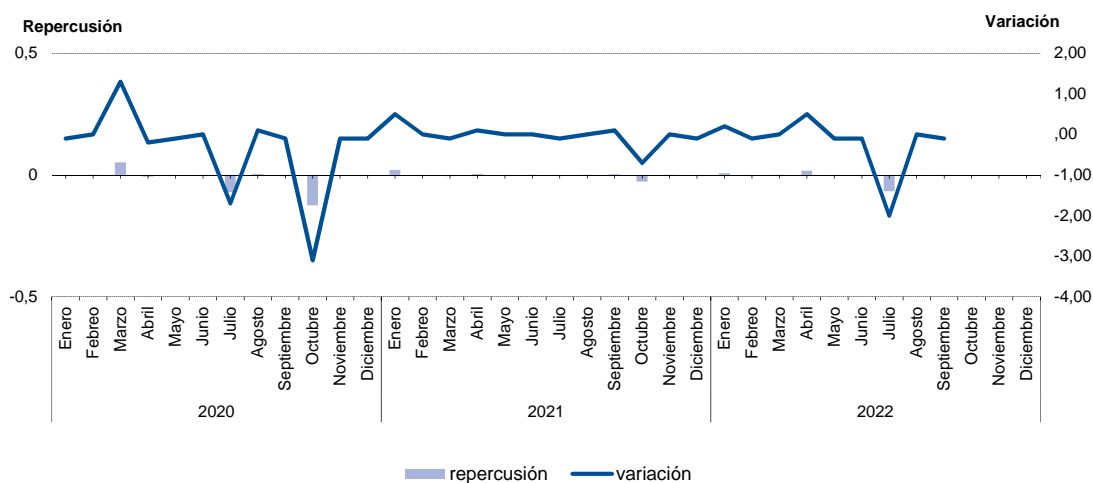

### 6.9. Evolución del I.P.C. por meses según años de variación y repercusión para cada grupo Ocio y cultura

	2020			2021			2022		
	Índice	Variación	Repercusión	Índice	Variación	Repercusión	Índice	Variación	Repercusión
Enero	98,156	-2,4	-0,2350	98,730	-0,3	-0,0249	100,641	-1,2	-0,0777
Febrero	99,143	1,0	0,0962	99,216	0,5	0,0370	101,061	0,4	0,0274
Marzo	99,923	0,8	0,0760	99,472	0,3	0,0195	101,357	0,3	0,0193
Abril	100,833	0,9	0,0887	99,163	-0,3	-0,0235	102,767	1,4	0,0921
Mayo	99,273	-1,5	-0,1521	99,220	0,1	0,0043	102,310	-0,4	-0,0298
Junio	100,564	1,3	0,1259	99,783	0,6	0,0429	103,502	1,2	0,0778
Julio	101,469	0,9	0,0882	100,369	0,6	0,0446	104,758	1,2	0,0820
Agosto	101,661	0,2	0,0187	101,396	1,0	0,0782	105,900	1,1	0,0746
Septiembre	99,190	-2,4	-0,2409	100,106	-1,3	-0,0982	104,313	-1,5	-0,1036
Octubre	98,389	-0,8	-0,0781	100,453	0,3	0,0264			
Noviembre	97,684	-0,7	-0,0687	100,261	-0,2	-0,0146			
Diciembre	99,057	1,4	0,1339	101,830	1,6	0,1195			

#### Evolución del IPC. Ocio y cultura

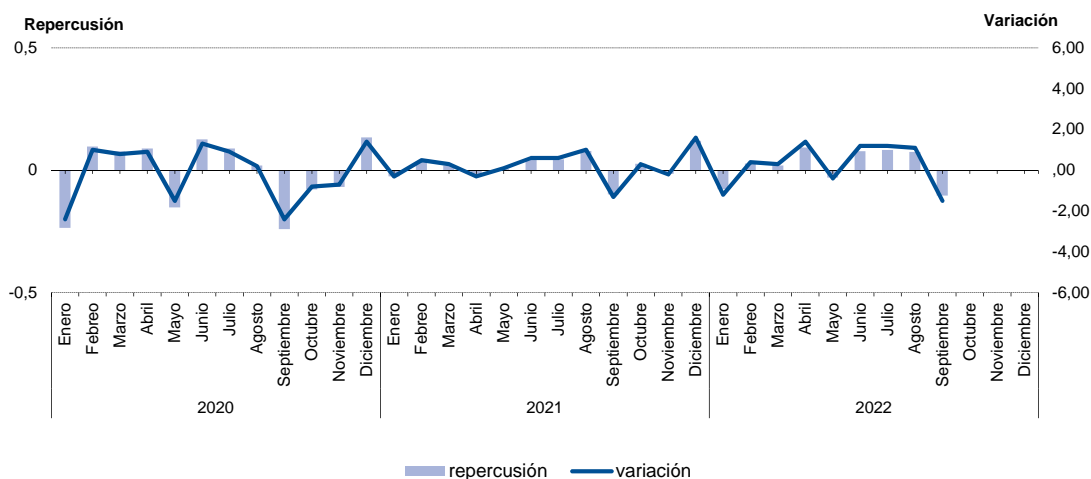

### 6.10. Evolución del I.P.C. por meses según años de variación y repercusión para cada grupo Enseñanza

	2020			2021			2022		
	Índice	Variación	Repercusión	Índice	Variación	Repercusión	Índice	Variación	Repercusión
Enero	98,339	0,0	0,0008	99,661	0,0	0,0000	100,703	0,0	0,0001
Febrero	98,346	0,0	0,0002	99,661	0,0	0,0000	100,703	0,0	0,0000
Marzo	98,346	0,0	0,0000	99,698	0,0	0,0008	100,597	-0,1	-0,0021
Abril	98,355	0,0	0,0002	99,698	0,0	0,0000	100,597	0,0	0,0000
Mayo	98,355	0,0	0,0000	99,698	0,0	0,0000	100,597	0,0	0,0000
Junio	98,355	0,0	0,0000	99,722	0,0	0,0005	100,619	0,0	0,0004
Julio	98,346	0,0	-0,0002	99,722	0,0	0,0000	100,623	0,0	0,0001
Agosto	98,346	0,0	0,0000	99,722	0,0	0,0000	100,631	0,0	0,0002
Septiembre	99,135	0,8	0,0176	100,357	0,6	0,0142	101,074	0,4	0,0086
Octubre	99,542	0,4	0,0091	100,663	0,3	0,0068			
Noviembre	99,661	0,1	0,0027	100,698	0,0	0,0008			
Diciembre	99,661	0,0	0,0000	100,698	0,0	0,0000			

#### Evolución del IPC. Enseñanza

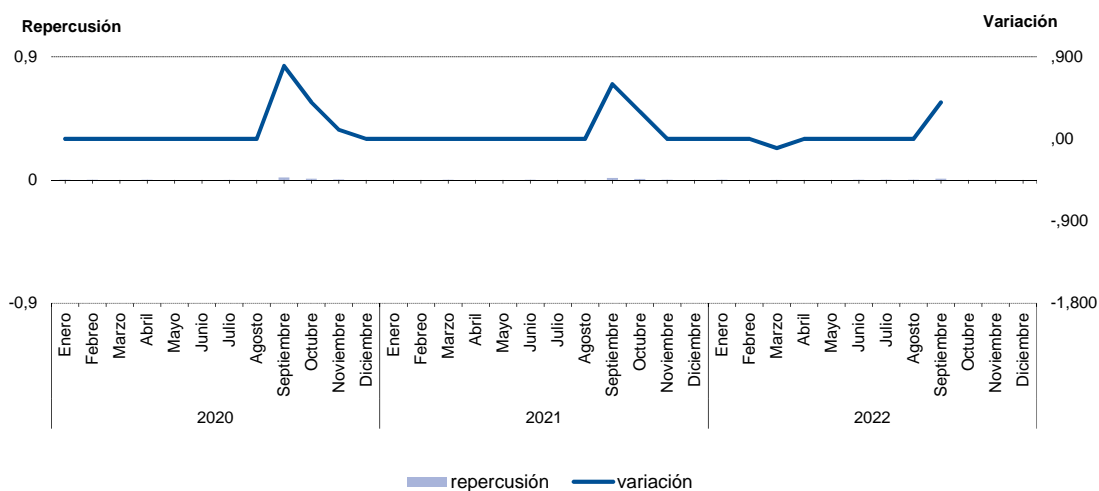

### 6.11. Evolución del I.P.C. por meses según años de variación y repercusión para cada grupo Hoteles, cafés y restaurantes

	2020			2021			2022		
	Índice	Variación	Repercusión	Índice	Variación	Repercusión	Índice	Variación	Repercusión
Enero	98,778	-0,3	-0,0377	98,308	0,4	0,0469	102,212	-0,2	-0,0237
Febrero	99,757	1,0	0,1286	98,390	0,1	0,0100	102,649	0,4	0,0550
Marzo	99,948	0,2	0,0251	98,810	0,4	0,0515	103,894	1,2	0,1568
Abril	100,718	0,8	0,1012	99,188	0,4	0,0463	105,601	1,6	0,2149
Mayo	101,156	0,4	0,0575	99,577	0,4	0,0477	106,578	0,9	0,1230
Junio	101,502	0,3	0,0455	99,868	0,3	0,0357	107,255	0,6	0,0852
Julio	98,551	-2,9	-0,3877	99,703	-0,2	-0,0202	106,995	-0,2	-0,0327
Agosto	98,160	-0,4	-0,0514	99,745	0,0	0,0051	105,935	-1,0	-0,1335
Septiembre	98,992	0,8	0,1093	100,663	0,9	0,1125	108,432	2,4	0,3144
Octubre	98,349	-0,6	-0,0845	101,266	0,6	0,0739			
Noviembre	97,965	-0,4	-0,0504	102,081	0,8	0,0999			
Diciembre	97,925	0,0	-0,0053	102,400	0,3	0,0391			

#### Evolución del IPC. Hoteles, cafés y restaurantes

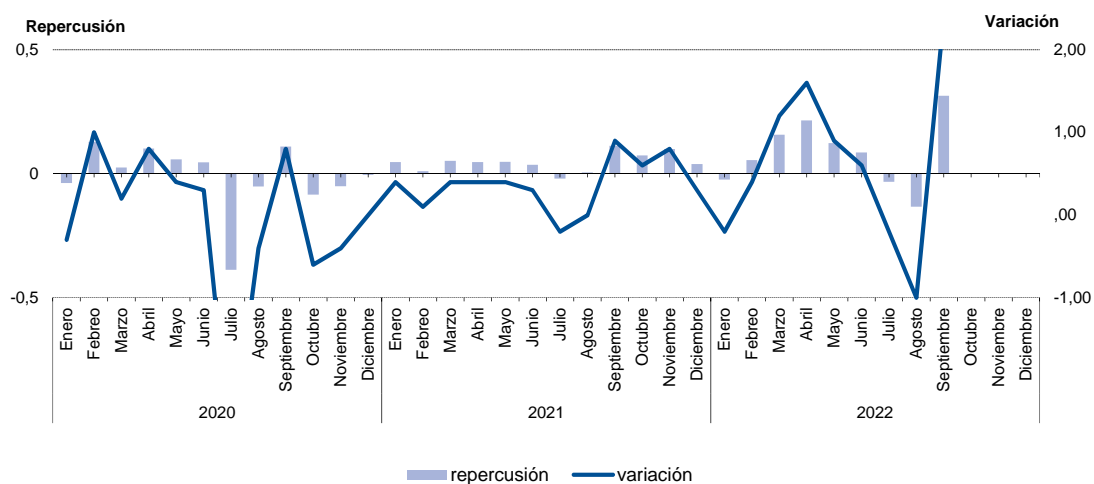

### 6.12. Evolución del I.P.C. por meses según años de variación y repercusión para cada grupo

#### Otros bienes y servicios

	2020			2021			2022		
	Índice	Variación	Repercusión	Índice	Variación	Repercusión	Índice	Variación	Repercusión
Enero	98,554	0,2	0,0105	99,665	0,1	0,0077	101,186	0,4	0,0239
Febrero	98,911	0,4	0,0231	99,773	0,1	0,0072	101,883	0,7	0,0372
Marzo	98,962	0,1	0,0033	99,587	-0,2	-0,0123	102,536	0,6	0,0348
Abril	98,998	0,0	0,0023	99,491	-0,1	-0,0064	103,133	0,6	0,0318
Mayo	99,236	0,2	0,0154	99,533	0,0	0,0028	103,039	-0,1	-0,0050
Junio	99,199	0,0	-0,0024	99,956	0,4	0,0281	103,490	0,4	0,0240
Julio	99,335	0,1	0,0088	100,143	0,2	0,0124	103,592	0,1	0,0054
Agosto	99,412	0,1	0,0050	100,140	0,0	-0,0002	104,155	0,5	0,0300
Septiembre	99,603	0,2	0,0124	100,082	-0,1	-0,0038	104,237	0,1	0,0044
Octubre	99,468	-0,1	-0,0087	100,182	0,1	0,0066			
Noviembre	99,585	0,1	0,0076	100,710	0,5	0,0350			
Diciembre	99,549	0,0	-0,0023	100,737	0,0	0,0018			

#### Evolución del IPC. Otros bienes y servicios

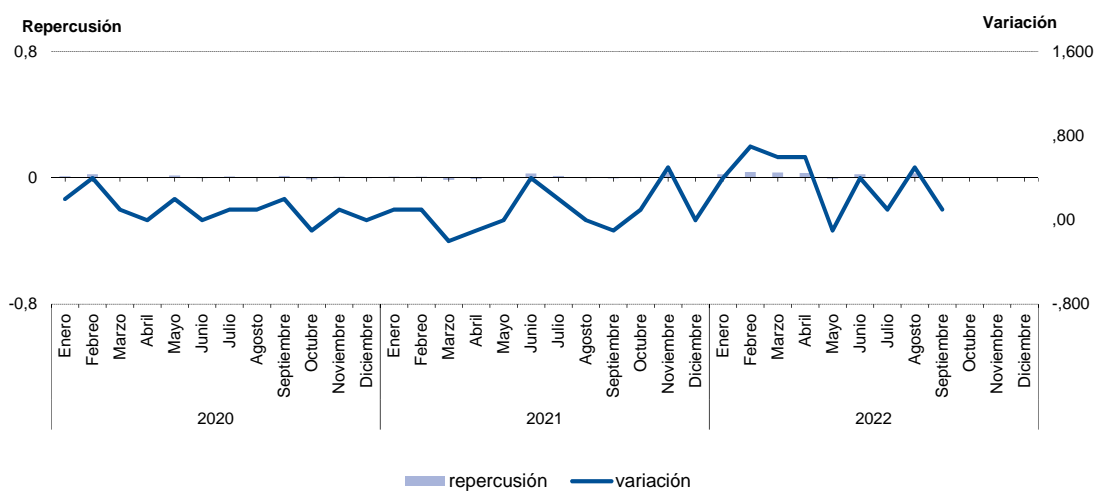

### 7.1. Evolución del I.P.C. por años y meses según rubricas para cada grupo Alimentos y bebidas no alcohólicas

	Cereales y derivados		Pan		Carne de vacuno		Carne de ovino	
	Indice	T1-12 (*)	Indice	T1-12 (*)	Indice	T1-12 (*)	Indice	T1-12 (*)
2020 Enero	98,576	0,9	97,876	1,9	96,659	0,4	91,419	3,2
Febrero	98,135	0,0	97,271	1,0	96,887	0,5	87,340	4,1
Marzo	99,930	1,5	98,107	1,3	97,388	1,3	86,463	4,9
Abril	100,542	1,6	97,788	0,7	97,927	1,5	86,190	5,0
Mayo	100,641	1,6	97,807	1,2	97,890	1,7	87,687	2,2
Junio	100,036	2,0	97,627	1,4	97,590	2,1	88,618	1,9
Julio	98,740	0,3	97,970	1,0	97,693	2,2	94,660	7,1
Agosto	100,372	1,0	97,836	0,3	97,409	2,0	97,685	8,9
Septiembre	98,804	0,3	97,671	0,5	98,154	2,2	97,900	5,7
Octubre	98,657	0,0	96,662	-0,4	98,240	1,9	98,558	7,2
Noviembre	98,856	-0,7	97,391	-0,4	98,608	2,0	97,673	6,3
Diciembre	98,916	0,3	97,669	0,2	98,289	1,3	99,087	1,2
2021 Enero	98,010	-0,6	97,792	-0,1	99,039	2,5	95,530	4,5
Febrero	98,153	0,0	97,848	0,6	99,027	2,2	92,693	6,1
Marzo	99,174	-0,8	97,864	-0,2	98,674	1,3	90,344	4,5
Abril	100,280	-0,3	98,727	1,0	98,619	0,7	91,641	6,3
Mayo	99,788	-0,8	99,077	1,3	98,923	1,1	93,019	6,1
Junio	99,117	-0,9	99,794	2,2	98,480	0,9	95,130	7,3
Julio	100,241	1,5	100,282	2,4	98,639	1,0	98,045	3,6
Agosto	99,800	-0,6	100,530	2,8	98,408	1,0	98,763	1,1
Septiembre	99,634	0,8	100,755	3,2	99,344	1,2	101,954	4,1
Octubre	100,279	1,6	101,496	5,0	101,371	3,2	105,407	6,9
Noviembre	101,385	2,6	102,454	5,2	103,999	5,5	114,803	17,5
Diciembre	104,139	5,3	103,382	5,8	105,476	7,3	122,670	23,8
2022 Enero	104,658	6,8	104,917	7,3	105,475	6,5	104,873	9,8
Febrero	106,666	8,7	105,382	7,7	105,743	6,8	100,030	7,9
Marzo	107,856	8,8	105,380	7,7	106,935	8,4	100,017	10,7
Abril	116,296	16,0	112,084	13,5	110,687	12,2	102,489	11,8
Mayo	119,038	19,3	114,719	15,8	110,276	11,5	107,610	15,7
Junio	120,616	21,7	116,039	16,3	111,038	12,8	111,203	16,9
Julio	121,229	20,9	116,775	16,4	112,226	13,8	115,084	17,4
Agosto	123,958	24,2	117,081	16,5	113,271	15,1	115,984	17,4
Septiembre	125,318	25,8	117,569	16,7	113,335	14,1	122,454	20,1
Octubre								
Noviembre								
Diciembre								

(\*) T1-12 Tasa de variación sobre igual periodo año anterior.



### 7.1. Evolución del I.P.C. por años y meses según rubricas para cada grupo Alimentos y bebidas no alcohólicas

	Carne de porcino		Carne de ave		Otras carnes		Pescado fresco y congelado	
	Indice	T1-12 (*)	Indice	T1-12 (*)	Indice	T1-12 (*)	Indice	T1-12 (*)
2020 Enero	98,035	7,9	96,137	1,3	97,898	3,6	108,445	11,0
Febrero	98,561	8,1	96,192	1,2	98,843	4,6	97,889	3,9
Marzo	99,710	9,4	97,189	1,8	98,984	4,8	100,178	9,2
Abril	100,400	9,6	98,888	3,7	99,524	4,9	102,394	12,3
Mayo	100,161	7,2	98,374	3,2	99,774	5,2	95,116	-0,2
Junio	99,739	5,1	98,198	2,9	99,537	4,1	95,051	4,2
Julio	99,390	3,8	98,471	3,1	99,476	3,5	93,611	1,8
Agosto	99,403	3,0	98,698	3,0	99,772	3,5	93,458	-1,2
Septiembre	98,849	2,4	98,431	2,7	99,489	2,7	95,300	1,5
Octubre	99,561	2,7	98,150	2,4	99,607	2,7	94,905	0,8
Noviembre	99,440	2,6	98,298	2,3	99,524	1,9	96,495	-2,4
Diciembre	99,479	2,2	98,505	2,2	99,596	1,9	101,699	1,2
2021 Enero	99,586	1,6	98,036	2,0	99,611	1,7	106,095	-2,2
Febrero	99,235	0,7	98,369	2,3	99,079	0,2	101,206	3,4
Marzo	99,216	-0,5	99,612	2,5	99,269	0,3	97,155	-3,0
Abril	99,769	-0,6	99,802	0,9	99,806	0,3	99,254	-3,1
Mayo	99,819	-0,3	99,948	1,6	99,748	0,0	98,600	3,7
Junio	100,340	0,6	99,948	1,8	99,461	-0,1	97,547	2,6
Julio	100,870	1,5	100,174	1,7	99,298	-0,2	98,404	5,1
Agosto	100,607	1,2	100,041	1,4	99,646	-0,1	96,882	3,7
Septiembre	100,346	1,5	100,262	1,9	100,431	0,9	96,674	1,4
Octubre	100,081	0,5	100,272	2,2	100,833	1,2	97,989	3,2
Noviembre	99,914	0,5	100,818	2,6	101,084	1,6	101,460	5,1
Diciembre	100,216	0,7	102,719	4,3	101,735	2,1	108,735	6,9
2022 Enero	100,639	1,1	103,654	5,7	102,126	2,5	112,691	6,2
Febrero	100,256	1,0	103,524	5,2	102,369	3,3	104,119	2,9
Marzo	101,709	2,5	106,051	6,5	102,758	3,5	107,324	10,5
Abril	105,318	5,6	112,588	12,8	104,771	5,0	106,943	7,7
Mayo	105,693	5,9	113,854	13,9	106,414	6,7	110,340	11,9
Junio	106,972	6,6	114,602	14,7	106,803	7,4	109,142	11,9
Julio	107,204	6,3	115,713	15,5	107,891	8,7	109,930	11,7
Agosto	108,632	8,0	116,478	16,4	108,088	8,5	107,416	10,9
Septiembre	109,487	9,1	116,678	16,4	108,954	8,5	106,788	10,5
Octubre								
Noviembre								
Diciembre								

(\*) T1-12 Tasa de variación sobre igual periodo año anterior.





### 7.1. Evolución del I.P.C. por años y meses según rubricas para cada grupo Alimentos y bebidas no alcohólicas

	Crustáceos, moluscos y preparados de pescado		Huevos		Leche		Productos lácteos	
	Indice	T1-12 (*)	Indice	T1-12 (*)	Indice	T1-12 (*)	Indice	T1-12 (*)
<b>2020</b>								
Enero	97,225	-1,4	99,198	0,6	97,666	-1,5	99,539	1,5
Febrero	97,607	0,0	99,100	0,9	98,405	0,2	99,838	1,0
Marzo	97,316	-0,9	99,165	1,0	98,069	0,1	100,418	1,6
Abril	99,160	1,2	99,098	1,0	98,981	0,9	100,672	1,4
Mayo	99,541	0,9	99,087	1,1	99,298	1,3	100,928	1,6
Junio	99,229	1,2	98,957	0,5	99,101	1,5	100,544	1,6
Julio	98,664	1,3	97,255	-1,4	99,100	0,3	100,329	0,9
Agosto	99,324	1,0	97,691	-0,6	98,979	0,0	100,621	1,0
Septiembre	98,583	0,8	97,030	-1,7	98,382	-0,1	99,780	0,7
Octubre	98,903	0,8	97,463	-1,7	98,082	-0,5	99,779	-0,1
Noviembre	99,056	1,2	97,875	-1,3	98,728	0,4	99,948	0,9
Diciembre	98,772	1,1	97,001	-2,3	98,873	0,9	99,803	1,2
<b>2021</b>								
Enero	98,942	1,8	97,166	-2,0	99,075	1,4	99,830	0,3
Febrero	99,400	1,8	97,874	-1,2	98,555	0,2	99,753	-0,1
Marzo	99,497	2,2	98,509	-0,7	98,854	0,8	99,910	-0,5
Abril	99,532	0,4	99,411	0,3	99,425	0,4	100,024	-0,6
Mayo	99,363	-0,2	98,646	-0,4	99,219	-0,1	99,851	-1,1
Junio	99,593	0,4	99,022	0,1	99,240	0,1	99,992	-0,5
Julio	99,444	0,8	100,300	3,1	98,811	-0,3	99,680	-0,6
Agosto	100,448	1,1	101,045	3,4	99,151	0,2	99,494	-1,1
Septiembre	100,457	1,9	101,353	4,5	100,323	2,0	99,164	-0,6
Octubre	100,500	1,6	100,961	3,6	101,352	3,3	100,302	0,5
Noviembre	101,278	2,2	102,460	4,7	102,135	3,5	100,335	0,4
Diciembre	101,546	2,8	103,253	6,4	103,859	5,0	101,666	1,9
<b>2022</b>								
Enero	102,384	3,5	104,309	7,4	105,565	6,6	102,894	3,1
Febrero	103,631	4,3	103,970	6,2	107,011	8,6	103,982	4,2
Marzo	105,044	5,6	109,520	11,2	109,713	11,0	104,943	5,0
Abril	107,432	7,9	118,340	19,0	112,763	13,4	108,391	8,4
Mayo	108,093	8,8	121,149	22,8	116,282	17,2	110,868	11,0
Junio	109,563	10,0	121,139	22,3	119,926	20,8	112,421	12,4
Julio	109,911	10,5	121,759	21,4	122,696	24,2	113,943	14,3
Agosto	111,416	10,9	122,180	20,9	125,483	26,6	115,580	16,2
Septiembre	112,653	12,1	124,443	22,8	127,397	27,0	116,243	17,2
Octubre								
Noviembre								
Diciembre								

(\*) T1-12 Tasa de variación sobre igual periodo año anterior.



### 7.1. Evolución del I.P.C. por años y meses según rubricas para cada grupo Alimentos y bebidas no alcohólicas

	Aceites y grasas		Frutas frescas		Frutas en conservas y frutos secos		Legumbres y hortalizas frescas	
	Indice	T1-12 (*)	Indice	T1-12 (*)	Indice	T1-12 (*)	Indice	T1-12 (*)
2020 Enero	88,828	-9,3	90,428	1,6	100,593	1,6	97,698	0,0
Febrero	87,571	-9,4	94,230	3,4	99,461	1,5	97,967	-2,7
Marzo	87,953	-8,4	92,695	3,5	100,010	2,7	96,127	1,5
Abril	88,859	-6,9	92,968	8,9	102,413	4,5	108,849	8,6
Mayo	88,795	-5,7	98,784	12,3	102,476	4,2	100,946	6,5
Junio	88,022	-2,9	101,724	11,0	101,136	3,4	96,404	3,7
Julio	86,643	-5,6	97,082	7,0	101,883	1,8	92,471	-1,2
Agosto	86,587	-5,2	94,866	6,7	102,276	2,7	93,748	0,2
Septiembre	86,093	-4,6	96,536	8,5	101,764	3,5	98,221	3,1
Octubre	86,761	-2,5	104,413	5,9	101,666	3,4	99,254	6,2
Noviembre	86,771	-3,4	98,640	1,0	101,118	1,4	97,165	3,7
Diciembre	87,725	-1,5	95,283	2,5	99,665	1,5	94,479	0,0
2021 Enero	88,178	-0,7	95,483	5,6	102,537	1,9	105,679	8,2
Febrero	88,365	0,9	100,406	6,6	101,490	2,0	99,377	1,4
Marzo	89,047	1,2	99,535	7,4	101,395	1,4	99,626	3,6
Abril	92,108	3,7	94,712	1,9	100,944	-1,4	105,721	-2,9
Mayo	95,873	8,0	99,773	1,0	99,783	-2,6	101,807	0,9
Junio	100,436	14,1	101,181	-0,5	100,331	-0,8	96,354	-0,1
Julio	105,607	21,9	98,950	1,9	98,498	-3,3	95,606	3,4
Agosto	106,928	23,5	99,387	4,8	97,507	-4,7	96,773	3,2
Septiembre	106,895	24,2	98,420	2,0	99,059	-2,7	98,644	0,4
Octubre	107,966	24,4	104,927	0,5	98,011	-3,6	98,424	-0,8
Noviembre	108,923	25,5	103,950	5,4	99,976	-1,1	98,688	1,6
Diciembre	109,674	25,0	103,275	8,4	100,470	0,8	103,301	9,3
2022 Enero	112,559	27,6	102,968	7,8	98,879	-3,6	105,200	-0,5
Febrero	114,392	29,5	105,566	5,1	98,877	-2,6	103,965	4,6
Marzo	120,266	35,1	104,644	5,1	101,831	0,4	106,235	6,6
Abril	137,979	49,8	102,979	8,7	102,912	1,9	119,329	12,9
Mayo	138,363	44,3	107,386	7,6	104,165	4,4	108,925	7,0
Junio	137,214	36,6	116,758	15,4	101,881	1,5	107,879	12,0
Julio	133,544	26,5	110,787	12,0	102,408	4,0	109,504	14,5
Agosto	133,041	24,4	109,496	10,2	103,005	5,6	108,665	12,3
Septiembre	132,306	23,8	108,825	10,6	105,746	6,8	113,573	15,1
Octubre								
Noviembre								
Diciembre								

(\*) T1-12 Tasa de variación sobre igual periodo año anterior.



### 7.1. Evolución del I.P.C. por años y meses según rubricas para cada grupo Alimentos y bebidas no alcohólicas

	Preparados de legumbres y hortalizas		Patatas y sus preparados		Café, cacao e infusiones		Azúcar	
	Indice	T1-12 (*)	Indice	T1-12 (*)	Indice	T1-12 (*)	Indice	T1-12 (*)
2020 Enero	98,119	0,3	101,708	1,4	98,673	-1,3	99,410	8,2
Febrero	98,727	0,4	102,522	0,4	98,108	-0,6	100,856	9,4
Marzo	98,628	0,1	102,183	-1,7	98,403	1,0	101,401	7,7
Abril	99,591	0,7	103,671	-1,6	97,966	-0,9	101,626	8,5
Mayo	99,347	1,0	103,779	-3,7	98,445	-1,2	104,026	10,4
Junio	98,765	0,0	99,198	-6,9	98,268	-1,5	102,630	8,6
Julio	99,410	0,3	96,051	-8,4	99,914	-0,8	101,763	8,8
Agosto	99,618	0,6	96,853	-7,1	100,265	0,0	101,565	7,8
Septiembre	100,075	1,8	95,973	-4,6	98,189	-0,2	101,729	8,9
Octubre	99,746	1,8	96,683	-3,4	98,879	-0,1	101,752	5,5
Noviembre	99,401	1,7	97,084	-2,8	99,379	0,6	101,661	4,7
Diciembre	100,412	2,3	96,732	-3,8	98,783	1,4	101,702	2,2
2021 Enero	99,746	1,7	98,518	-3,1	98,953	0,3	101,373	2,0
Febrero	98,837	0,1	99,242	-3,2	98,841	0,7	100,811	0,0
Marzo	99,321	0,7	99,541	-2,6	99,117	0,7	100,712	-0,7
Abril	99,891	0,3	101,707	-1,9	99,750	1,8	101,132	-0,5
Mayo	99,394	0,0	104,586	0,8	99,587	1,2	100,291	-3,6
Junio	99,757	1,0	103,078	3,9	99,670	1,4	99,985	-2,6
Julio	99,494	0,1	101,881	6,1	99,658	-0,3	99,010	-2,7
Agosto	99,320	-0,3	99,352	2,6	99,790	-0,5	98,622	-2,9
Septiembre	99,803	-0,3	98,886	3,0	99,754	1,6	98,932	-2,7
Octubre	99,730	0,0	96,961	0,3	100,481	1,6	99,333	-2,4
Noviembre	102,083	2,7	97,386	0,3	101,860	2,5	99,421	-2,2
Diciembre	102,625	2,2	98,862	2,2	102,539	3,8	100,380	-1,3
2022 Enero	103,328	3,6	101,945	3,5	103,565	4,7	99,609	-1,7
Febrero	106,663	7,9	103,289	4,1	105,610	6,8	100,237	-0,6
Marzo	107,258	8,0	105,477	6,0	107,804	8,8	102,061	1,3
Abril	109,920	10,0	110,530	8,7	109,353	9,6	103,880	2,7
Mayo	111,280	12,0	114,966	9,9	111,585	12,0	107,947	7,6
Junio	112,196	12,5	115,866	12,4	111,257	11,6	107,150	7,2
Julio	112,628	13,2	115,314	13,2	113,159	13,5	107,593	8,7
Agosto	114,116	14,9	115,857	16,6	113,521	13,8	107,755	9,3
Septiembre	114,952	15,2	115,545	16,8	112,463	12,7	109,828	11,0
Octubre								
Noviembre								
Diciembre								

(\*) T1-12 Tasa de variación sobre igual periodo año anterior.



### 7.1. Evolución del I.P.C. por años y meses según rubricas para cada grupo Alimentos y bebidas no alcohólicas

	Otros preparados alimenticios		Agua mineral, refrescos y zumos	
	Indice	T1-12 (*)	Indice	T1-12 (*)
2020 Enero	98,648	-0,5	92,885	1,9
Febrero	99,270	1,1	92,462	1,2
Marzo	99,795	0,7	94,168	3,2
Abril	100,685	2,0	94,472	3,0
Mayo	99,986	0,3	95,131	3,4
Junio	99,954	0,5	94,514	2,9
Julio	100,666	2,0	94,463	2,3
Agosto	100,586	0,9	94,378	2,2
Septiembre	100,187	1,0	93,781	2,2
Octubre	100,599	1,4	93,979	2,3
Noviembre	100,742	0,6	94,784	2,7
Diciembre	100,183	0,8	93,912	1,6
2021 Enero	100,099	1,5	99,433	7,0
Febrero	99,646	0,4	99,699	7,8
Marzo	100,032	0,2	100,115	6,3
Abril	100,831	0,1	100,783	6,7
Mayo	100,231	0,2	100,115	5,2
Junio	100,222	0,3	100,403	6,2
Julio	99,901	-0,8	100,281	6,2
Agosto	99,989	-0,6	100,248	6,2
Septiembre	99,926	-0,3	99,863	6,5
Octubre	99,720	-0,9	99,732	6,1
Noviembre	99,658	-1,1	99,914	5,4
Diciembre	99,746	-0,4	99,414	5,9
2022 Enero	100,267	0,2	99,751	0,3
Febrero	103,081	3,4	101,398	1,7
Marzo	104,207	4,2	101,576	1,5
Abril	106,173	5,3	102,466	1,7
Mayo	107,830	7,6	102,729	2,6
Junio	108,970	8,7	104,159	3,7
Julio	110,569	10,7	104,676	4,4
Agosto	111,839	11,9	105,730	5,5
Septiembre	112,105	12,2	105,460	5,6
Octubre				
Noviembre				
Diciembre				

(\*) T1-12 Tasa de variación sobre igual periodo año anterior.



## 7.2. Evolución del I.P.C. por años y meses según rubricas para cada grupo

### Bebidas alcohólicas y tabaco

	Bebidas alcohólicas		Tabaco	
	Indice	T1-12 (*)	Indice	T1-12 (*)
2020 Enero	99,269	0,8	99,294	0,1
Febrero	100,588	1,6	99,294	0,1
Marzo	100,683	1,4	99,294	0,1
Abril	100,884	2,2	99,294	0,1
Mayo	101,505	0,8	99,299	0,1
Junio	100,715	1,1	99,300	0,1
Julio	99,546	-0,6	99,300	0,1
Agosto	99,539	-0,8	99,301	0,1
Septiembre	99,388	-0,8	99,302	0,1
Octubre	100,196	-0,3	99,304	0,1
Noviembre	100,361	0,6	99,304	0,1
Diciembre	98,685	-0,1	99,304	0,1
2021 Enero	99,985	0,7	99,349	0,1
Febrero	100,193	-0,4	99,375	0,1
Marzo	100,400	-0,3	99,375	0,1
Abril	100,637	-0,2	99,383	0,1
Mayo	99,910	-1,6	99,387	0,1
Junio	99,495	-1,2	99,387	0,1
Julio	99,977	0,4	99,389	0,1
Agosto	99,618	0,1	99,395	0,1
Septiembre	99,782	0,4	100,185	0,9
Octubre	99,994	-0,2	101,556	2,3
Noviembre	100,100	-0,3	101,605	2,3
Diciembre	99,908	1,2	101,615	2,3
2022 Enero	100,551	0,6	101,670	2,3
Febrero	102,445	2,2	101,707	2,3
Marzo	103,046	2,6	101,722	2,4
Abril	103,777	3,1	101,722	2,4
Mayo	104,531	4,6	101,723	2,4
Junio	105,977	6,5	102,081	2,7
Julio	106,889	6,9	102,120	2,7
Agosto	107,386	7,8	102,120	2,7
Septiembre	108,323	8,6	102,120	1,9
Octubre				
Noviembre				
Diciembre				

(\*) T1-12 Tasa de variación sobre igual periodo año anterior.



### 7.3. Evolución del I.P.C. por años y meses según rubricas para cada grupo Vestido y calzado

	Prendas de vestir mujer		Prendas de vestir hombre		Prendas de vestir niño y bebe		Complementos y reparaciones de prendas de vestir	
	Indice	T1-12 (*)	Indice	T1-12 (*)	Indice	T1-12 (*)	Indice	T1-12 (*)
2020 Enero	90,118	2,1	93,394	0,9	88,546	1,3	92,939	1,3
Febrero	89,462	1,8	92,254	0,9	88,421	1,1	92,219	1,3
Marzo	92,277	1,7	96,007	1,1	95,235	0,5	96,586	0,2
Abril	101,918	0,8	100,553	1,2	107,248	0,7	98,614	0,5
Mayo	103,470	0,8	101,129	1,6	107,725	0,5	99,368	1,1
Junio	102,495	1,0	100,601	1,5	107,085	0,4	99,458	1,2
Julio	90,889	0,9	93,413	1,6	89,454	0,3	94,640	1,6
Agosto	90,209	1,1	92,895	1,8	88,382	-0,1	94,196	1,4
Septiembre	93,917	1,0	100,664	1,4	94,685	0,1	102,531	1,9
Octubre	105,678	1,0	109,592	0,8	103,029	0,3	107,528	1,9
Noviembre	110,276	1,2	113,793	1,0	104,696	0,2	107,766	1,3
Diciembre	108,837	1,3	110,598	0,6	103,191	0,6	106,075	1,9
2021 Enero	92,104	2,2	92,268	-1,2	89,642	1,2	94,015	1,2
Febrero	91,679	2,5	91,049	-1,3	89,306	1,0	92,171	-0,1
Marzo	94,398	2,3	95,270	-0,8	96,356	1,2	96,996	0,4
Abril	104,337	2,4	100,002	-0,5	108,942	1,6	99,830	1,2
Mayo	105,390	1,9	100,458	-0,7	109,979	2,1	100,157	0,8
Junio	104,146	1,6	99,973	-0,6	109,307	2,1	100,313	0,9
Julio	92,495	1,8	92,388	-1,1	91,825	2,7	95,359	0,8
Agosto	91,969	2,0	91,897	-1,1	90,886	2,8	95,196	1,1
Septiembre	95,716	1,9	99,627	-1,0	97,009	2,5	101,187	-1,3
Octubre	107,052	1,3	110,058	0,4	104,566	1,5	107,680	0,1
Noviembre	110,969	0,6	115,118	1,2	106,810	2,0	109,412	1,5
Diciembre	109,744	0,8	111,892	1,2	105,371	2,1	107,684	1,5
2022 Enero	95,348	3,5	94,611	2,5	90,771	1,3	88,133	-6,3
Febrero	94,598	3,2	93,511	2,7	89,318	0,0	86,867	-5,8
Marzo	97,605	3,4	99,404	4,3	94,782	-1,6	96,282	-0,7
Abril	104,714	0,4	102,137	2,1	100,680	-7,6	100,665	0,8
Mayo	108,028	2,5	103,213	2,7	106,445	-3,2	101,301	1,1
Junio	107,630	3,3	102,540	2,6	105,934	-3,1	101,186	0,9
Julio	95,064	2,8	96,387	4,3	90,923	-1,0	97,521	2,3
Agosto	94,557	2,8	96,325	4,8	90,004	-1,0	97,270	2,2
Septiembre	102,108	6,7	104,084	4,5	97,109	0,1	106,251	5,0
Octubre								
Noviembre								
Diciembre								

(\*) T1-12 Tasa de variación sobre igual periodo año anterior.



### 7.3. Evolución del I.P.C. por años y meses según rubricas para cada grupo Vestido y calzado

	Calzado de hombre		Calzado de mujer		Calzado de niño		Reparación de calzado	
	Indice	T1-12 (*)	Indice	T1-12 (*)	Indice	T1-12 (*)	Indice	T1-12 (*)
2020 Enero	95,075	0,7	92,895	-1,0	91,319	-0,6		
Febrero	94,601	1,3	92,708	-0,4	90,303	-0,1		
Marzo	97,553	1,4	96,360	-0,1	95,637	-0,6		
Abril	102,499	0,8	102,599	0,8	101,993	1,1		
Mayo	102,975	0,2	103,530	0,8	102,601	0,6		
Junio	102,994	0,3	102,721	0,5	102,551	0,6		
Julio	95,747	0,1	94,825	1,3	91,309	0,6		
Agosto	94,835	0,2	92,996	1,3	90,667	1,6		
Septiembre	97,628	0,2	95,937	1,2	97,466	2,4		
Octubre	101,473	0,7	102,090	1,4	103,306	1,6		
Noviembre	102,690	0,2	105,383	1,3	106,251	2,8		
Diciembre	102,249	0,0	104,797	1,2	104,410	2,2		
2021 Enero	95,255	0,2	94,290	1,5	92,968	1,8		
Febrero	95,330	0,8	93,971	1,4	92,201	2,1		
Marzo	98,876	1,4	97,550	1,2	97,039	1,5		
Abril	103,048	0,5	103,739	1,1	103,798	1,8		
Mayo	103,505	0,5	104,659	1,1	104,353	1,7		
Junio	103,378	0,4	104,029	1,3	104,369	1,8		
Julio	96,245	0,5	95,983	1,2	93,301	2,2		
Agosto	95,550	0,8	93,932	1,0	92,638	2,2		
Septiembre	99,293	1,7	97,221	1,3	99,554	2,1		
Octubre	102,675	1,2	102,953	0,8	105,770	2,4		
Noviembre	103,427	0,7	105,934	0,5	107,968	1,6		
Diciembre	103,418	1,1	105,740	0,9	106,040	1,6		
2022 Enero	96,087	0,9	95,004	0,8	98,163	5,6		
Febrero	94,502	-0,9	93,616	-0,4	95,749	3,8		
Marzo	96,279	-2,6	96,462	-1,1	100,366	3,4		
Abril	100,972	-2,0	100,779	-2,9	103,876	0,1		
Mayo	101,697	-1,7	103,423	-1,2	106,697	2,2		
Junio	102,558	-0,8	103,816	-0,2	106,766	2,3		
Julio	97,039	0,8	95,685	-0,3	99,382	6,5		
Agosto	95,994	0,5	95,254	1,4	97,957	5,7		
Septiembre	99,745	0,5	99,142	2,0	101,519	2,0		
Octubre								
Noviembre								
Diciembre								

(\*) T1-12 Tasa de variación sobre igual periodo año anterior.



#### 7.4. Evolución del I.P.C. por años y meses según rubricas para cada grupo Vivienda

	Vivienda en alquiler		Calefacción, alumbrado y otros servicios		Conservación de la vivienda	
	Indice	T1-12 (*)	Indice	T1-12 (*)	Indice	T1-12 (*)
2020 Enero	99,467	1,8	88,148	-8,6	98,359	0,4
Febrero	99,603	1,8	85,989	-8,9	98,372	0,4
Marzo	99,648	1,8	82,830	-10,8	99,084	1,1
Abril	99,748	1,6	79,714	-13,2	99,262	1,2
Mayo	99,760	1,5	79,890	-12,0	99,239	1,2
Junio	99,824	1,3	82,459	-8,2	99,274	1,3
Julio	99,877	1,2	82,655	-9,0	99,328	0,7
Agosto	99,952	1,2	83,163	-6,7	99,313	0,6
Septiembre	100,044	1,1	84,574	-4,2	99,327	0,6
Octubre	99,969	0,9	82,301	-8,6	99,416	0,7
Noviembre	100,037	0,8	83,889	-6,0	99,368	0,6
Diciembre	100,065	0,8	85,272	-2,1	99,391	0,6
2021 Enero	100,087	0,6	92,588	5,0	99,374	1,0
Febrero	100,014	0,4	83,405	-3,0	99,466	1,1
Marzo	99,975	0,3	88,467	6,8	99,477	0,4
Abril	99,983	0,2	93,990	17,9	99,485	0,2
Mayo	99,960	0,2	94,456	18,2	99,573	0,3
Junio	100,019	0,2	97,960	18,8	99,684	0,4
Julio	99,986	0,1	96,613	16,9	100,384	1,1
Agosto	99,982	0,0	100,421	20,8	100,425	1,1
Septiembre	100,011	0,0	106,556	26,0	100,385	1,1
Octubre	99,972	0,0	113,869	38,4	100,455	1,0
Noviembre	99,999	0,0	109,746	30,8	100,585	1,2
Diciembre	100,013	-0,1	121,931	43,0	100,706	1,3
2022 Enero	100,197	0,1	122,086	31,9	100,816	1,5
Febrero	100,434	0,4	122,549	46,9	100,908	1,4
Marzo	100,690	0,7	142,882	61,5	101,510	2,0
Abril	100,916	0,9	124,414	32,4	101,774	2,3
Mayo	101,056	1,1	122,489	29,7	102,192	2,6
Junio	101,194	1,2	129,214	31,9	102,405	2,7
Julio	101,340	1,4	136,120	40,9	102,256	1,9
Agosto	101,475	1,5	145,057	44,4	102,259	1,8
Septiembre	101,562	1,6	132,012	23,9	102,376	2,0
Octubre						
Noviembre						
Diciembre						

(\*) T1-12 Tasa de variación sobre igual periodo año anterior.





## 7.5. Evolución del I.P.C. por años y meses según rubricas para cada grupo

## Menaje

	Muebles y revestimiento de suelo		Textiles y accesorios para el hogar		Electrodomésticos y reparaciones		Utensilios y herramientas para el hogar	
	Indice	T1-12 (*)	Indice	T1-12 (*)	Indice	T1-12 (*)	Indice	T1-12 (*)
2020 Enero	95,216	-0,7	99,116	0,9	99,723	-0,6	100,638	0,6
Febrero	95,349	-0,4	98,777	0,7	99,561	-0,9	100,306	0,5
Marzo	95,867	-0,1	99,246	1,5	99,993	-0,2	99,953	0,0
Abril	96,115	-0,9	99,121	0,2	99,629	-0,8	99,712	-0,6
Mayo	97,650	0,1	100,765	1,4	99,332	-0,7	100,213	-0,5
Junio	97,624	-0,3	100,436	-0,2	98,656	-1,6	99,608	-1,3
Julio	98,176	2,7	97,573	-0,4	98,139	-1,4	99,163	-1,7
Agosto	98,486	3,1	96,557	-1,1	98,891	-0,6	98,866	-2,1
Septiembre	98,337	2,6	97,659	-1,1	99,449	-0,6	98,996	-1,9
Octubre	98,233	1,8	97,843	-1,5	99,690	-0,7	99,650	-1,2
Noviembre	97,291	0,6	98,585	-0,7	99,796	-1,3	99,580	-1,6
Diciembre	97,289	1,8	98,982	-0,3	99,130	-1,8	99,248	-1,6
2021 Enero	97,803	2,7	98,126	-1,0	99,162	-0,6	98,931	-1,7
Febrero	97,514	2,3	97,749	-1,0	99,046	-0,5	98,778	-1,5
Marzo	97,868	2,1	98,641	-0,6	99,991	0,0	98,692	-1,3
Abril	98,537	2,5	99,335	0,2	100,074	0,4	98,934	-0,8
Mayo	98,626	1,0	100,645	-0,1	99,887	0,6	99,638	-0,6
Junio	98,969	1,4	100,848	0,4	99,237	0,6	100,146	0,5
Julio	100,213	2,1	99,105	1,6	99,301	1,2	100,258	1,1
Agosto	100,362	1,9	98,694	2,2	99,257	0,4	100,269	1,4
Septiembre	101,000	2,7	99,861	2,3	99,833	0,4	100,414	1,4
Octubre	101,774	3,6	101,094	3,3	100,713	1,0	101,269	1,6
Noviembre	103,256	6,1	102,633	4,1	101,228	1,4	101,197	1,6
Diciembre	104,077	7,0	103,268	4,3	102,272	3,2	101,473	2,2
2022 Enero	104,087	6,4	100,790	2,7	103,873	4,8	102,565	3,7
Febrero	104,467	7,1	101,114	3,4	105,021	6,0	102,604	3,9
Marzo	105,659	8,0	102,359	3,8	105,318	5,3	103,606	5,0
Abril	107,757	9,4	103,875	4,6	107,054	7,0	105,163	6,3
Mayo	108,726	10,2	106,272	5,6	107,772	7,9	105,961	6,3
Junio	109,136	10,3	107,086	6,2	108,035	8,9	107,013	6,9
Julio	108,992	8,8	104,175	5,1	107,028	7,8	107,283	7,0
Agosto	108,834	8,4	103,680	5,1	107,614	8,4	106,957	6,7
Septiembre	109,075	8,0	104,398	4,5	108,385	8,6	107,407	7,0
Octubre								
Noviembre								
Diciembre								

(\*) T1-12 Tasa de variación sobre igual periodo año anterior.



## 7.5. Evolución del I.P.C. por años y meses según rubricas para cada grupo

## Menaje

	Artículos no duraderos para el hogar		Servicios para el hogar	
	Indice	T1-12 (*)	Indice	T1-12 (*)
2020 Enero	99,722	-0,6	97,593	2,2
Febrero	100,383	-0,4	98,313	1,8
Marzo	100,466	0,1	98,600	1,8
Abril	102,348	1,1	98,727	1,9
Mayo	103,010	3,3	98,727	1,8
Junio	102,004	2,4	98,782	1,7
Julio	101,809	1,4	98,782	1,3
Agosto	101,501	0,2	98,782	1,3
Septiembre	101,221	0,9	98,782	1,3
Octubre	100,763	-0,1	98,591	1,1
Noviembre	101,961	0,7	98,689	1,1
Diciembre	101,454	1,2	98,778	1,2
2021 Enero	100,604	0,9	98,719	1,2
Febrero	100,495	0,1	99,647	1,4
Marzo	100,430	0,0	99,815	1,2
Abril	100,097	-2,2	99,817	1,1
Mayo	100,102	-2,8	100,037	1,3
Junio	99,996	-2,0	100,038	1,3
Julio	99,665	-2,1	100,303	1,5
Agosto	99,181	-2,3	100,304	1,5
Septiembre	99,696	-1,5	100,115	1,3
Octubre	99,884	-0,9	100,378	1,8
Noviembre	99,864	-2,1	100,413	1,7
Diciembre	99,987	-1,4	100,413	1,7
2022 Enero	101,271	0,7	100,266	1,6
Febrero	102,702	2,2	101,270	1,6
Marzo	104,206	3,8	101,423	1,6
Abril	106,201	6,1	101,304	1,5
Mayo	105,900	5,8	101,324	1,3
Junio	107,236	7,2	101,350	1,3
Julio	108,351	8,7	101,214	0,9
Agosto	110,407	11,3	101,184	0,9
Septiembre	110,605	10,9	101,482	1,4
Octubre				
Noviembre				
Diciembre				

(\*) T1-12 Tasa de variación sobre igual periodo año anterior.



## 7.6. Evolución del I.P.C. por años y meses según rubricas para cada grupo

## Medicina

	Servicios médicos y similares		Medicamentos y material terapéutico	
	Indice	T1-12 (*)	Indice	T1-12 (*)
2020 Enero	97,695	0,8	101,522	-0,5
Febrero	97,728	0,7	100,557	-1,6
Marzo	97,742	0,7	100,516	-1,2
Abril	97,721	0,9	100,568	-1,2
Mayo	97,693	1,0	100,835	-1,1
Junio	98,013	1,5	100,775	-1,1
Julio	98,166	1,5	101,355	-0,4
Agosto	98,460	1,8	100,518	-0,9
Septiembre	98,497	1,8	100,489	-1,2
Octubre	98,642	1,8	100,142	-1,9
Noviembre	98,726	1,9	101,247	-0,5
Diciembre	98,943	2,0	102,179	0,5
2021 Enero	99,612	2,0	101,655	0,1
Febrero	99,470	1,8	100,486	-0,1
Marzo	99,636	1,9	100,484	0,0
Abril	99,620	1,9	99,953	-0,6
Mayo	99,575	1,9	99,891	-0,9
Junio	99,690	1,7	100,439	-0,3
Julio	100,130	2,0	100,232	-1,1
Agosto	100,061	1,6	100,260	-0,3
Septiembre	100,488	2,0	99,815	-0,7
Octubre	100,516	1,9	98,720	-1,4
Noviembre	100,626	1,9	98,723	-2,5
Diciembre	100,575	1,6	99,342	-2,8
2022 Enero	101,401	1,8	99,783	-1,8
Febrero	101,880	2,4	99,314	-1,2
Marzo	102,200	2,6	99,310	-1,2
Abril	102,327	2,7	100,073	0,1
Mayo	102,731	3,2	101,091	1,2
Junio	102,610	2,9	100,360	-0,1
Julio	102,574	2,4	100,586	0,4
Agosto	102,621	2,6	100,208	-0,1
Septiembre	102,644	2,1	100,131	0,3
Octubre				
Noviembre				
Diciembre				

(\*) T1-12 Tasa de variación sobre igual periodo año anterior.



### 7.7. Evolución del I.P.C. por años y meses según rubricas para cada grupo Transportes

	Transporte personal		Transporte público urbano		Transporte público interurbano	
	Indice	T1-12 (*)	Indice	T1-12 (*)	Indice	T1-12 (*)
2020 Enero	97,797	4,9	100,477	0,0	103,820	0,3
Febrero	96,913	1,9	100,477	0,0	108,020	6,1
Marzo	93,716	-2,5	100,477	0,0	106,420	0,9
Abril	90,076	-7,7	100,477	0,0	108,936	0,8
Mayo	89,378	-9,0	100,477	0,0	105,776	0,9
Junio	90,788	-5,8	100,477	0,0	109,724	0,8
Julio	92,060	-4,7	100,477	0,0	104,707	-3,8
Agosto	92,072	-4,3	100,477	0,0	104,030	-6,5
Septiembre	91,759	-4,9	100,504	0,0	100,715	-9,3
Octubre	91,491	-5,2	100,496	0,0	100,638	-7,0
Noviembre	91,462	-5,3	100,496	0,0	98,900	-5,7
Diciembre	92,942	-4,4	100,496	0,0	100,321	-9,0
2021 Enero	94,438	-3,4	99,981	-0,5	101,361	-2,4
Febrero	95,872	-1,1	99,981	-0,5	99,844	-7,6
Marzo	97,672	4,2	99,981	-0,5	100,170	-5,9
Abril	97,668	8,4	99,981	-0,5	100,553	-7,7
Mayo	98,687	10,4	99,981	-0,5	99,131	-6,3
Junio	99,876	10,0	99,981	-0,5	99,405	-9,4
Julio	100,794	9,5	99,981	-0,5	100,145	-4,4
Agosto	101,031	9,7	99,981	-0,5	101,564	-2,4
Septiembre	101,643	10,8	100,037	-0,5	99,556	-1,2
Octubre	103,653	13,3	100,040	-0,5	99,194	-1,4
Noviembre	104,844	14,6	100,040	-0,5	98,797	-0,1
Diciembre	103,823	11,7	100,040	-0,5	100,280	0,0
2022 Enero	105,971	12,2	100,373	0,4	97,816	-3,5
Febrero	108,962	13,7	100,373	0,4	98,862	-1,0
Marzo	117,102	19,9	100,373	0,4	99,716	-0,5
Abril	110,788	13,4	99,435	-0,5	104,887	4,3
Mayo	114,212	15,7	99,435	-0,5	103,339	4,2
Junio	120,336	20,5	99,435	-0,5	105,840	6,5
Julio	117,454	16,5	99,435	-0,5	108,800	8,6
Agosto	112,614	11,5	99,435	-0,5	110,341	8,6
Septiembre	111,994	10,2	70,200	-29,8	101,500	2,0
Octubre						
Noviembre						
Diciembre						

(\*) T1-12 Tasa de variación sobre igual periodo año anterior.



### 7.8. Evolución del I.P.C. por años y meses según rubricas para cada grupo Comunicaciones

	Comunicaciones	
	Indice	T1-12 (*)
2020 Enero	103,760	0,3
Febrero	103,787	-0,5
Marzo	105,117	0,9
Abril	104,948	0,9
Mayo	104,854	0,7
Junio	104,851	0,8
Julio	103,043	-1,1
Agosto	103,161	-1,1
Septiembre	103,044	-1,2
Octubre	99,864	-4,1
Noviembre	99,789	-4,1
Diciembre	99,700	-4,0
2021 Enero	100,232	-3,4
Febrero	100,205	-3,5
Marzo	100,071	-4,8
Abril	100,191	-4,5
Mayo	100,175	-4,5
Junio	100,181	-4,5
Julio	100,096	-2,9
Agosto	100,132	-2,9
Septiembre	100,217	-2,7
Octubre	99,499	-0,4
Noviembre	99,531	-0,3
Diciembre	99,470	-0,2
2022 Enero	99,684	-0,5
Febrero	99,613	-0,6
Marzo	99,632	-0,4
Abril	100,158	0,0
Mayo	100,057	-0,1
Junio	100,006	-0,2
Julio	97,989	-2,1
Agosto	97,956	-2,2
Septiembre	97,835	-2,4
Octubre		
Noviembre		
Diciembre		

(\*) T1-12 Tasa de variación sobre igual periodo año anterior.



### 7.9. Evolución del I.P.C. por años y meses según rubricas para cada grupo Ocio y cultura

	Objetos recreativos		Publicaciones		Esparcimiento	
	Indice	T1-12 (*)	Indice	T1-12 (*)	Indice	T1-12 (*)
2020 Enero	101,534	-3,7	98,504	3,9	96,280	0,7
Febrero	102,278	-2,8	98,073	3,4	96,742	0,6
Marzo	102,122	-2,4	97,825	3,1	99,483	3,6
Abril	100,905	-2,9	98,302	3,4	99,534	4,5
Mayo	101,557	-2,7	98,140	2,1	99,534	4,4
Junio	100,146	-3,8	98,027	1,8	98,908	4,1
Julio	100,693	-1,6	98,019	0,5	98,501	3,5
Agosto	100,354	-2,4	98,048	0,2	98,112	2,7
Septiembre	100,360	-2,2	98,089	0,8	98,541	3,0
Octubre	100,870	-3,6	98,610	1,0	98,194	2,7
Noviembre	100,341	-3,6	98,214	0,9	98,033	2,4
Diciembre	99,595	-3,8	98,695	0,8	98,146	2,1
2021 Enero	99,293	-2,2	98,931	0,4	98,883	2,7
Febrero	99,644	-2,6	98,956	0,9	99,335	2,7
Marzo	100,037	-2,0	99,329	1,5	99,417	-0,1
Abril	99,537	-1,4	99,309	1,0	99,573	0,0
Mayo	99,739	-1,8	99,335	1,2	100,259	0,7
Junio	99,048	-1,1	99,602	1,6	100,412	1,5
Julio	98,668	-2,0	100,407	2,4	100,321	1,8
Agosto	100,155	-0,2	100,441	2,4	100,321	2,3
Septiembre	99,399	-1,0	100,534	2,5	100,166	1,6
Octubre	100,804	-0,1	100,814	2,2	100,322	2,2
Noviembre	101,640	1,3	100,811	2,6	100,318	2,3
Diciembre	102,038	2,5	101,531	2,9	100,671	2,6
2022 Enero	101,263	2,0	102,557	3,7	100,423	1,6
Febrero	100,952	1,3	102,877	4,0	100,726	1,4
Marzo	101,631	1,6	103,288	4,0	101,810	2,4
Abril	102,254	2,7	103,507	4,2	101,679	2,1
Mayo	102,936	3,2	103,436	4,1	102,326	2,1
Junio	102,682	3,7	103,488	3,9	102,299	1,9
Julio	99,915	1,3	103,197	2,8	102,640	2,3
Agosto	99,886	-0,3	103,452	3,0	102,750	2,4
Septiembre	100,983	1,6	104,340	3,8	103,259	3,1
Octubre						
Noviembre						
Diciembre						

(\*) T1-12 Tasa de variación sobre igual periodo año anterior.



### 7.10. Evolución del I.P.C. por años y meses según rubricas para cada grupo Enseñanza

	Educación infantil y primaria		Educación secundaria		Educación universitaria		Otras enseñanzas	
	Indice	T1-12 (*)	Indice	T1-12 (*)	Indice	T1-12 (*)	Indice	T1-12 (*)
<b>2020</b>								
Enero	98,173	-1,6	97,535	2,3	98,761	0,9	99,282	1,5
Febrero	98,173	-1,6	97,535	2,3	98,777	0,9	99,182	1,1
Marzo	98,173	-1,6	97,535	2,3	98,777	0,8	99,318	1,4
Abril	98,173	-1,6	97,535	2,3	98,777	0,8	99,316	1,3
Mayo	98,173	-1,6	97,535	2,3	98,777	0,8	99,503	1,6
Junio	98,173	-1,6	97,535	2,3	98,777	0,8	99,861	1,8
Julio	98,173	-1,6	97,535	2,3	98,777	0,8	99,603	1,6
Agosto	98,173	-1,6	97,535	2,3	98,777	0,8	99,466	1,1
Septiembre	99,642	3,9	99,439	4,0	98,777	0,8	99,316	0,9
Octubre	99,642	1,5	99,439	2,0	99,798	1,1	99,415	0,9
Noviembre	99,642	1,5	99,439	2,0	99,798	1,1	100,044	1,5
Diciembre	99,642	1,5	99,439	2,0	99,798	1,1	99,915	0,9
<b>2021</b>								
Enero	99,642	1,5	99,439	2,0	99,798	1,1	99,766	0,5
Febrero	99,642	1,5	99,439	2,0	99,777	1,0	99,677	0,5
Marzo	99,642	1,5	99,439	2,0	99,777	1,0	99,983	0,7
Abril	99,642	1,5	99,439	2,0	99,777	1,0	100,138	0,8
Mayo	99,642	1,5	99,439	2,0	99,777	1,0	100,266	0,8
Junio	99,642	1,5	99,439	2,0	99,777	1,0	100,261	0,4
Julio	99,642	1,5	99,439	2,0	99,777	1,0	100,070	0,5
Agosto	99,642	1,5	99,439	2,0	99,777	1,0	100,425	1,0
Septiembre	100,716	1,1	101,122	1,7	99,777	1,0	99,914	0,6
Octubre	100,716	1,1	101,122	1,7	100,661	0,9	100,063	0,7
Noviembre	100,716	1,1	101,122	1,7	100,661	0,9	99,463	-0,6
Diciembre	100,716	1,1	101,122	1,7	100,661	0,9	99,972	0,1
<b>2022</b>								
Enero	100,716	1,1	101,122	1,7	100,661	0,9	100,133	0,4
Febrero	100,716	1,1	101,122	1,7	100,685	0,9	101,181	1,5
Marzo	100,716	1,1	101,122	1,7	100,685	0,9	101,238	1,3
Abril	100,716	1,1	101,122	1,7	100,685	0,9	101,902	1,8
Mayo	100,716	1,1	101,122	1,7	100,685	0,9	102,594	2,3
Junio	100,716	1,1	101,122	1,7	100,685	0,9	103,499	3,2
Julio	100,716	1,1	101,122	1,7	100,685	0,9	104,437	4,4
Agosto	100,716	1,1	101,122	1,7	100,685	0,9	104,013	3,6
Septiembre	101,533	0,8	103,602	2,5	100,685	0,9	104,807	4,9
Octubre								
Noviembre								
Diciembre								

(\*) T1-12 Tasa de variación sobre igual periodo año anterior.



### 7.11. Evolución del I.P.C. por años y meses según rubricas para cada grupo Hoteles, cafés y restaurantes

	Turismo y hostelería	
	Indice	T1-12 (*)
2020 Enero	98,544	1,5
Febrero	99,897	2,2
Marzo	99,845	1,6
Abril	101,287	1,6
Mayo	100,555	1,3
Junio	102,107	1,6
Julio	100,059	-1,0
Agosto	99,993	-0,8
Septiembre	98,951	-1,5
Octubre	97,825	-1,6
Noviembre	97,143	-1,9
Diciembre	98,072	-2,1
2021 Enero	98,093	-0,5
Febrero	98,296	-1,6
Marzo	98,748	-1,1
Abril	98,966	-2,3
Mayo	99,153	-1,4
Junio	99,838	-2,2
Julio	100,068	0,0
Agosto	100,477	0,5
Septiembre	100,652	1,7
Octubre	101,165	3,4
Noviembre	101,754	4,7
Diciembre	102,791	4,8
2022 Enero	102,102	4,1
Febrero	102,657	4,4
Marzo	103,649	5,0
Abril	105,984	7,1
Mayo	106,443	7,4
Junio	107,730	7,9
Julio	108,354	8,3
Agosto	107,878	7,4
Septiembre	108,953	8,2
Octubre		
Noviembre		
Diciembre		

(\*) T1-12 Tasa de variación sobre igual periodo año anterior.





## 7.12. Evolución del I.P.C. por años y meses según rubricas para cada grupo

## Otros

	Artículos de uso personal		Otros bienes y servicios	
	Indice	T1-12 (*)	Indice	T1-12 (*)
2020 Enero	101,913	-0,3	98,048	2,0
Febrero	102,190	-0,3	98,174	1,9
Marzo	101,860	0,0	98,360	1,6
Abril	101,843	0,7	98,419	1,7
Mayo	102,175	1,9	98,658	1,7
Junio	101,819	0,9	98,896	1,7
Julio	102,260	1,0	98,980	2,1
Agosto	102,769	0,8	98,922	1,8
Septiembre	102,821	1,1	99,163	1,9
Octubre	101,807	0,5	99,284	1,7
Noviembre	101,875	-0,4	99,433	1,7
Diciembre	101,727	-0,6	99,430	1,5
2021 Enero	101,216	-0,7	99,507	1,5
Febrero	100,395	-1,8	99,574	1,4
Marzo	99,402	-2,4	99,657	1,3
Abril	98,959	-2,8	99,675	1,3
Mayo	98,576	-3,5	99,903	1,3
Junio	99,283	-2,5	100,139	1,3
Julio	99,628	-2,6	99,920	0,9
Agosto	100,366	-2,3	99,793	0,9
Septiembre	100,224	-2,5	100,047	0,9
Octubre	100,229	-1,5	100,198	0,9
Noviembre	101,052	-0,8	100,702	1,3
Diciembre	100,671	-1,0	100,885	1,5
2022 Enero	100,493	-0,7	101,341	1,8
Febrero	101,702	1,3	101,735	2,2
Marzo	103,175	3,8	102,121	2,5
Abril	104,340	5,4	102,539	2,9
Mayo	102,685	4,2	102,994	3,1
Junio	104,190	4,9	103,089	2,9
Julio	104,544	4,9	103,104	3,2
Agosto	106,550	6,2	103,179	3,4
Septiembre	106,465	6,2	103,922	3,9
Octubre				
Noviembre				
Diciembre				

(\*) T1-12 Tasa de variación sobre igual periodo año anterior.



# NOTAS METODOLÓGICAS

## PERÍODO BASE

El período base del nuevo IPC, para el que la media aritmética de los índices mensuales publicados se hace igual a 100, es el año 2021, por lo que se denomina IPC base 2021. Esto quiere decir que todos los índices que se publiquen a partir del 1 de enero de 2022 estarán referidos a este año. El cambio de base es un proceso que se realiza cada cinco años para incorporar los cambios en las pautas de consumo de los hogares y la incorporación de mejoras metodológicas.

## ÁMBITO GEOGRÁFICO

El ámbito geográfico de la investigación lo constituye todo el territorio nacional.

## CAMBIOS METODOLÓGICOS

El IPC base 2021 incorpora nuevos tratamientos para el seguimiento de los precios del vestido y para el procesamiento de la falta de precio, lo que aumenta la precisión del indicador. Para captar los movimientos de los precios de forma más precisa, el INE desarrolla métodos de recolección automatizada mediante el aprovechamiento de las bases de datos de las empresas (scanner data), la recogida automatizada de internet (web scrapping) y la utilización de medios informáticos en la recolección de precios en los establecimientos, que continuarán su incorporación al cálculo del IPC a lo largo de la nueva base.

El IPC base 2021 actualiza la relación de subclases (agregaciones de bienes y servicios al máximo nivel de detalle) de la clasificación europea de consumo, denominada ECOICOP (European Classification of individual Consumption by Purpose). Fruto de esta actualización desaparecen del cálculo del IPC 24 subclases, pasando de 221 en base 2016 a ser 199 en Base 2021.

Los cambios metodológicos más relevantes introducidos se refieren al tratamiento de los precios recogidos. Se han realizado ajustes para que el IPC recoja de forma más precisa la evolución de los precios en los periodos fuera de las rebajas tradicionales de invierno y verano. Otro cambio metodológico que afecta a los precios se refiere a los métodos de estimación cuando existe ausencia del precio recogido y los criterios para establecer cuando una variación se considera atípica.

## CESTA DE LA COMPRA

La selección de los productos que componen la cesta de la compra del IPC, se realiza en función de la importancia del gasto que se hace en cada uno de ellos. La composición de la cesta se revisa periódicamente, y se actualizara para incorporar nuevos productos cuyo consumo comienza a ser significativo. Los cambios más importantes son la incorporación de las mascarillas higiénicas y la suscripción al periódico on-line.

Como consecuencia de estos ajustes, la cesta de la compra del IPC base 2021 pasa a tener 955 artículos (de los cuales 462 son de recogida tradicional y el resto se recogen mediante scanner data), frente a los 977 de la base anterior (con 480 de recogida tradicional).

## ACTUALIZACION DE LAS PONDERACIONES

Con el fin de adaptar el IPC a los cambios en el comportamiento de los hogares influidos por la situación atípica vivida en los dos últimos años, derivada del COVID-19, se ha actualizado la estructura de ponderaciones mediante el proceso habitual, utilizando la información de la Encuesta de Presupuestos Familiares y de la Contabilidad Nacional año 2020, actuando de forma específica en aquellas categorías de consumo más afectadas por el efecto COVID-19.

La actualización de las ponderaciones sigue las recomendaciones de la oficina estadística europea (Eurostat) y permite obtener una nueva estructura adaptada a los cambios en los hábitos de consumo de los hogares en el año posterior al de las restricciones provocadas por la pandemia. Así pues el IPC base 2021 incluye una nueva estructura de ponderaciones que representa de forma más precisa las pautas de consumo de los hogares.

## ENLACE DE LAS SERIES

Los cambios introducidos en el IPC hacen que algunos de los elementos que intervienen en el cálculo de este indicador difieran de los utilizados en la base 2016.

Con el fin de que los resultados del IPC no se vean afectados por este hecho, el INE va a elaborar un enlace de las correspondientes series que dará continuidad a la información que se ha venido publicando.

Comunidad de Madrid.  
Consejería de Economía,  
Hacienda y Empleo  
Dirección General de Economía

**Equipo de trabajo:** Silvia Fernández Cruz

C/ Ramírez de Prado 5, bis  
28045 Madrid  
[www.madrid.org/iestadis](http://www.madrid.org/iestadis)  
[iestadis@madrid.org](mailto:iestadis@madrid.org)

Edición: Octubre 2022



**Comunidad  
de Madrid**

Dirección General de Economía  
CONSEJERÍA DE ECONOMÍA,  
HACIENDA Y EMPLEO