# Comunidad de Madrid

## PANORAMA ECONÓMICO MADRILEÑO 2016

## PIB per cápita

en PPS UE28=100
Cada país representa la región europea que contiene la capital

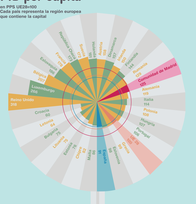


## Indicador de renta disponible

bruta municipal per cápita

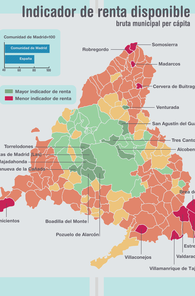


## Distribución del VAB por actividad

**Predominancia de los servicios**

| | | |
|---|---|---|
| 39,5 | Servicios a empresas y financieros | 27,4 |
| 24,3 | Distribución y hostelería | 24,5 |
| 21,0 | Otros servicios | 23,1 |

## Exportaciones

## Importaciones

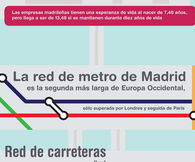


## Unidades empresariales

| | Comunidad de Madrid | España |
|---|---|---|
| Total | 179.893 | 1.318.789 |
| Nacidas en el año | 30.847 | 265.205 |
| Más de 250 ocupados | 1.105 | 4.955 |

**Las empresas madrileñas tienen una esperanza de vida el nacer de 7,48 años, pero llega a ser de 13,48 si se mantienen durante diez años de vida**

## La red de metro de Madrid

es la segunda más larga de Europa Occidental,

sólo superada por Londres y seguida de París

## Red de carreteras

(km)

| VÍAS DE GRAN CAPACIDAD | 991 |
|---|---|
| Autopistas de peaje | 161 |
| Autopistas y autovías libres | 830 |
| Autovías a autopistas libres | 201 |
| Vías de doble calzada | 209 |

| RESTO DE LA RED | 2.349 |
|---|---|
| Menos de 5m de anchura | 1 |
| Entre 5 y 7m de anchura | 1.348 |
| Más de 7m de anchura | 1.000 |

## Perfil del afiliado medio

**Sexo**
Hombre
51,9%

**Edad**
de 40 a 44 años
19,7%

**Nacionalidad**
Español
87,3%

**Lugar de trabajo**
Empresas de más de 250 trabajadores
34,1%

**Actividad de la empresa**
Servicios a empresas y financieros
31,1%

**Tipo de contrato**
Contrato indefinido
66,4%

**Tipo de jornada**
A tiempo completo
67,2%

**Grupo de cotización**
Ingenieros y licenciados
16,3%

## Tasa de actividad total

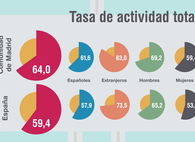


## Tasa de ocupación total

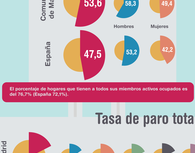


**El porcentaje de hogares que tienen a todos sus miembros activos ocupados es del 76,7% (España 72,7%).**

## Tasa de paro total

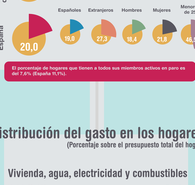


**El porcentaje de hogares que tienen a todos sus miembros activos en paro es del 7,6% (España 11,1%).**

## Distribución del gasto en los hogares

(Porcentaje sobre el presupuesto total del hogar)

### Vivienda, agua, electricidad y combustibles

### Alimentos y bebidas no alcohólicas




### Transportes




### Hoteles, cafés y restaurantes




Comunidad de Madrid

Instituto de Estadística. www.madrid.org/estadistica. Edición Octubre 2016. Diseño: Investa Diseño y Comunicación, S.L.